DIRETOR
M. PAULO FILHO
Avenida Gomes Freire, 471

REDATOR-CHEFE
ANTONIO CALLADO

Correio da Manhã

Fundador — EDMUNDO BITTENCOURT

RIO DE JANEIRO, DOMINGO, 26 DE SETEMBRO DE 1954

SUPERINTENDENTE
JOSÉ V. PORTINHO
N. 18.867 — ANO LIV

GERENTE
ALINIO DE SALLES

MITRAS EM LONDRES — O diretor do Museu de Londres, sr. William Grimes, e sua assistente sra. Williams exibem a cabeça e o pescoço da estátua de Mitras, o Deus persa cuja estátua se erguia no templo romano descoberto em pleno coração de Londres. Encontrada a cabeça já há algum tempo, durante as escavações para os alicerces de um novo edifício, suspenderam-se as obras para que as pesquisas continuassem com mais vagar; e assim foi possível encontrar agora o pescoço. Os arqueólogos estão fazendo um levantamento completo do templo, antes que seja finalmente destruído. (Foto U.P. via aérea)

Scelba conseguiu o voto de confiança no Senado

Margem de 17 votos no caso Montesi — Os comunistas nomearam o ex-chefe de Polícia comprometido

ROMA, 25 — Por entre gritos e outras demonstrações de desagrado dos senadores comunistas, a Câmara Alta Italiana aprovou, esta tarde, um voto de confiança ao Gabinete do presidente do Conselho de Ministros, Mário Scelba, por motivo do chamado "escândalo do século", originado da morte violenta, em ambiente de prostituição e uso de entorpecentes, da jovem romana de vida alegre Wilma Montesi.

A votação foi de 114 senadores a favor da moção de confiança e 97 contra. Ao solicitar a medida, em um discurso constantemente interrompido pelos impropérios da extrema esquerda do Senado, Scelsa pôs fim ao turbulento debate de três dias, proclamando que nem o govêrno nem êle pessoalmente podem ser responsáveis pelo "escândalo do século".

Pouco antes que o presidente do Conselho começasse a falar, o ex-chefe de Polícia de Roma, Francisco Saverio Polito, de 73 anos de idade, compareceu perante o magistrado encarregado do inquérito, Rafaele Sepe, no no Palácio da Justiça, obedecendo a uma ordem expedida para isso. Pesa sôbre Polito a acusação de ter abusado das faculdades do seu alto pôsto no sensacional e misterioso acontecimento. Teria êle encoberto Piero Piccioni, filho do ex-ministro das Relações Exteriores, Attilio Piccioni, que renunciou em consequência do caso, e Ugo Montagna, que se intitula marquês, principais envolvidos no crime.

A intervenção de Polito, segundo seus acusadores, consistiu em ter ocultado as verdadeiras circunstâncias da morte de Wilma, em abril de 1953. Quando ocorreu o crime, Scelba era ministro do Interior, e, portanto, o chefe supremo da polícia italiana. O jovem Piccioni tinha sido prêso sob a acusação de homicídio, com a agravante de "uso de narcóticos", e Ugo Montagna por ter encoberto o crime.

Tão turbulenta foi a sessão de hoje, no Senado, que seu presidente, Cesare Merzagora, ameaçou suspender os trabalhos, e os comunistas e fascistas não cessassem de gritar contra Scelba. O senador Francesco Turchi gritou para o presidente do Conselho: V. Exa., arrastou a Itália em Capocotta". Tal é o nome do bosque de caça que foi cenário das orgias que precederam a morte de Wilma Montesi.

Scelba não fêz qualquer esfôrço para defender o ex-chefe de Polícia, Polito, mas relembrou aos comunistas que foram êles, precisamente, que lhe deram o cargo, quando controlavam o Ministério do Interior. (U. P.)

FALA SCELBA

Roma, 25 — "O govêrno não se submeterá às intimidações ou ameaças

(Continua na 5.ª pág. do 2.º caderno)

Convidado a demitir-se o ministro indochinês

Bao Dai dirigiu ao presidente do Conselho mensagem desobrigando-o do juramento de fidelidade — Submeteram-se às ordens do exército as unidades caodaistas

SAIGON, 25 — Vai se tornando cada vez mais tensa a situação em Saigon, onde os círculos políticos vietnamitas são unânimes em considerar como iminente uma intervenção do imperador Bao Dai.

Na realidade, essa intervenção do chefe do Estado, de acôrdo com os círculos informados locais, já se realizou, embora sob forma velada; o imperador Bao Dai dirigiu ao presidente do Conselho, sr. Ngo Din Diem, ontem de manhã, mensagem de informação que o considerava desligado do seu juramento de fidelidade. Essa mensagem, segundo os mesmos círculos, apesar de deixar ao presidente Diem a liberdade de decisão é considerada com um convite ao presidente do Conselho para demitir-se das suas funções.

Indica-se, por outro lado, que o general Xuan, ministro da Defesa Nacional, demitira-se porque as funções dos dois ministros de Estado membros do "Comitê" de defesa não estavam definidas com referência às funções do ministro da Defesa. Finalmente êsses dois ministros, generais Tran Van Soai, chefe dos "hoa hao", e Nguyen Tranh Phueng, chefe dos caodaistas, sòmente foram informados da defecção do general Xuan quinze minutos antes da publicação oficial da lista dos membros do govêrno.

Resulta dêsses diferentes fatos uma situação cada dia mais tensa na capital vietnamita. Por outro lado, o exército nacional vienamita, que prestou juramento de fidelidade ao chefe do Estado, Bao Dai, e é inteiramente fiel ao seu chefe, general Hinh, está alerta.

Quanto às autoridades francesas que, segundo os Acordos de Genebra, são responsáveis pela manutenção da ordem até a transferência das responsabilidades militares, acompanham atentamente a evolução da situação. (F.P.)

VOLTARAM AS UNIDADES CAODAISTAS

SAIGON, 25 — Agindo de acôrdo com o alto comando francês, fôrças do exército nacional detiveram, não longe da capital do sul de Vietnam, uma coluna de caminhões que transportavam aproximadamente quatro companhias de soldados caodaistas chamados como refôrço a Saigon por ordem do govêrno do sr. Ngo Din Diem. As unidades caodaistas submeteram-se às ordens do exército nacional e regres-

(Continua na 5.ª pág. do 2.º caderno)

Canetas "REGINA" a bôa caneta ao alcance de todos
"Imperator" cada modelo uma obra prima
nas lojas do ramo
Distribuidores Serro Ltda, Cx. postal 3195, Rio

HERNIA
CURA SEM OPERAÇÃO E REPOUSO.
Aguda ou Crônica, de qualquer natureza
Tratamento médico especializado, processo Norte americano. Rapido e indolor
Dr. HAMILTON GONÇALVES
Rua 7 de Setembro, 81 - 13.º andar
(Edif. Moscoso-Castro) Fone: 42-3037 (Marcar hora 9 às 13 e 15 às 20 hs.

BANCO DE CRÉDITO MERCANTIL S. A.
FUNDADO EM 1914
EXPEDIENTE SEM INTERRUPÇÃO
PARA CHEQUES E DEPÓSITOS
DE 9,30 ÀS 17 HORAS.
31 — RUA SETE DE SETEMBRO — 31
Junto à esquina de Carmo

E' crime na Argentina

defender a liberdade de imprensa, declara o dr. Lanz Duret -- Surprêsa de um mexicano

MONTEVIDÉU, 25 — "Não acreditava que na Argentina fôsse crime defender a liberdade de imprensa", declarou o dr. Lanz Duret, presidente da Sociedade Interamericana de Imprensa e diretor do jornal "El Universal", do México, pouco depois de chegar a Montevidéu procedente de Buenos Aires, onde as autoridades argentinas não lhe permitiram entrar.

"Tal é a impressão que, como jornalista, me sugere o episódio ocorrido em Buenos Aires, e, como mexicano, me causou profunda surprêsa, porque no México recebemos os argentinos com os braços abertos e os mesmos são alvo de tôda a nossa simpatia e cordialidade", acrescentou Lanz Duret aos jornalistas no Hotel Victoria Plaza, onde se encontra hospedado em companhia do advogado José Ignacio Varela.

Lanz Duret revelou que pouco depois de chegar ao aeroporto de Ezeiza, em Buenos Aires, a polícia argentina lhe pediu sua documentação e, uma vez identificado, lhe foi dito que não podia permanecer na Argentina. Informaram-lhe que 25 minutos mais tarde sairia um avião e sugeriram que devia embarcar no mesmo. Os próprios funcionários da polícia argentina se encarregaram de tôdas as tarefas pertinentes a fim de lhe evitar dificuldades o mesmo acontecendo com relação a Varela.

O dr. Lanz Duret assinalou que o embaixador mexicano em Buenos Aires, Vicente Claveria, que o aguardava no aeroporto, havia recebido ontem pela manhã garantias da Chancelaria argentina no sentido que seria permitida sua permanência no país "sob sua (do embaixador) custódia".

Disse Lanz Duret que considerou inaceitável essa situação e que considera também improcedente qualquer reclamação do embaixador, pois não viaja como representante oficial de seu país.

Manifestou que em Ezeiza tampouco lhe foi possível conversar com os representantes das agências de informação internacionais que o esperavam para entrevistá-lo.

O presidente da Sociedade Interamericana de Imprensa relaciona a medida das autoridades argentinas diretamente ao ato em homenagem a David Michel Torino, a quem Duret deveria fazer entrega de u'a medalha que lhe foi outorgada pela Sociedade.

"Iamos indubitàvelmente, prestar uma homenagem a um esforçado e valente jornalista", disse. "Iamos entregar-lhe u'a medalha que a SIP confere ao "herói da liberdade de imprensa".

"Mas também tínhamos op ropósito de conhecer diferentes manifestações da atividade do povo argentino e até que ponto chegou êsse grande país em seu desenvolvimento industrial, social, político e econômico, sôbre o qual tanto se tem falado nos últimos tempos. Naturalmente, não esperava que na Argentina fôsse crime defender a liberdade de imprensa e nem esperava, como mexicano, que me fechassem as portas de entrada à mesma".

Lanz Duret, que se dirige a São Paulo, onde no próximo dia 3 de outubro será inaugurada a Assembléia Anual da SIP, expressou que antes de chegar à Argentina estêve na Guatemala, Nicarágua, Panamá, Equador, Peru e Chile, em cujos países encontrou cordialidade e facilidades de tôda índole.

Assinalou, a propósito, que ao passar pela Nicarágua o presidente Somoza lhe pediu que desse "um abraço no presidente Perón", pedido êste que "não pude cumprir pelos motivos por demais conhecidos".

O dr. Lanz Duret e Ignácio Varela pretendem permanecer em Montevidéu até segunda-feira próxima. Ontem, à noite foram saudados no hotel por Martin Michel Torino, irmão do jornalista a quem Duret deveria entregar a medalha, e por outros asilados argentinos, entre êles os ex-deputados Silvano Santander e Américo Ghioldi e os drs. Raul Migone e Arturo Mathov.

E' possível que a solenidade em homenagem a David Michel Torino, que não foi possível realizar-se em Buenos Aires, seja efetuada no Ateneo de Montevidéu. Em tal caso, receberia a medalha seu irmão Martin e falariam no ato distinguidos jornalistas uruguaios. — (U.P.).

LANZ DURET DESAGRAVADO NO URUGUAI

MONTEVIDEU — 25 — A Imprensa matutina reproduziu hoje as declarações formuladas pelo dr. Miguel Lanz Duret, presidente da Sociedade Interamericana de Imprensa, a quem não se permitiu entrar ontem na Argentina. Unânimemente, antes de consignar as palavras do ilustre jornalista mexicano, a imprensa rendeu homenagem a sua personalidade.

Na manhã de hoje o dr. Lanz Duret e o dr. José Ignacio Varela, que o acompanha, foram saudados por membros das comissões dirigentes do Círculo da Imprensa, Associação Gráfica do Uruguai e Associação da Imprensa da Uruguai, assim como por outras destacadas personalidades do jornalismo.

A presença do presidente da Sociedade Interamericana de Imprensa redobrou o interêsse que suscita nos meios jornalísticos a próxima assembléia que a entidade realizará em São Paulo e no Rio de Janeiro, a partir de 3 de outubro. Acredita-se, pois,

(Continua na 3.ª pág. do 2.º caderno)

Na ordem do dia da ONU a cooperação atômica para finalidades pacíficas

Serão publicadas as conversações secretas russo-americanas

NOVA YORK, 25 — A Assembléia Geral plenária das Nações Unidas ratificou hoje de manhã, por unânimidade e sem debate, a recomendação da Mesa de inscrever na ordem do dia da sessão a questão da "cooperação internacional para a utilização da energia atômica para fins pacíficos", levantada pelos Estados Unidos.

A Assembléia terminou a aprovação da sua ordem do dia, mas é possível e mesmo provável que seja encarregada de uma nova questão pela delegação soviética quando o sr. Andrei Vichinski fizer uso da palavra, no debate geral, na próxima semana.

Na sessão de hoje de manhã o sr. Vychinsky combateu uma proposta filipina pedindo que o problema da definição da agressão fôsse examinada pela Comissão Política da Assembléia em lugar de pela Comissão Jurídica, onde figura atualmente.

Na Comissão Política estão agora inscritos os seguintes problemas: Coréia — relatório da Comissão de Medidas Coletivas; desarmamento, questão tunisina, questão marroquina, questão da Nova Guiné ocidental, questão de Chipre, questão do contrôle internacional para a utilização da energia atômica para fins pacíficos.

Foi marcada a data de 10 de dezembro para o encerramento da sessão, mas essa data ainda pode ser adiada se a Assembléia não tiver terminado os seus trabalhos. (F.P.)

PUBLICIDADE

WASHINGTON, 25 — O Departamento de estado anunciou que os governos dos EE. UU. e da União Soviética decidiram tornar público seu "completo exame de opiniões", nas recentes conversações secretas que tiveram sôbre o plano do presidente Eisenhower, para a utilização da energia atômica para fins pacíficos. (U.P.)

FIM DE SEMANA

NOVA YORK, 25 — Os países anglo saxões, que observam tradicionalmente o fim-de-semana, são de opinião de que os trabalhos da Assembléia Geral das Nações Unidas devem escapar a êsse costume e que os delegados devem se reunir aos sábados.

Os representantes da Inglaterra, dos Estados Unidos e de quase todos os países da "Commonwealth", com efeito, foram os únicos a se opor a uma moção pedindo que a Assembléia observe a semana de 5 dias.

O sr. Krisma Menon, delegado da Índia argumentou que o "week end" não é obrigatòriamente consagrado à caça e ao "golf". O sr. Henri Hopenot, da delegação francesa, apoiou o delegado indiano.

E todo êsse debate desenrolou-se hoje, sábado. (F.P.)

Sabotagem ao plano atômico

WASHINGTON, 25 — Os Estados Unidos acusaram a URSS de sabotar a realização do plano de "energia atômica para a paz" do presidente Eisenhower, insistindo em vinculá-lo a uma "promessa no papel", sem valor algum, de que as grandes potências proscrevam incondicionalmente as armas atômicas.

A acusação foi formulada num longo memorando que o subsecretário de Estado, Livingston Merchant, entregou a 9 de julho passado ao embaixador soviético Georgi Zarubin.

Resenha Internacional

CHILE — O govêrno ordenou uma severa investigação nos sindicatos operários para eliminar dos mesmos a todos os comunistas que ocupam cargos de direção, de acôrdo com uma decisão adotada ontem em um Conselho de Ministros sob a presidência do chefe do Govêrno, general Ibanez.

ESTADOS UNIDOS — Um pedido de indenização de [illegible] dólares e 1 cent. por ter sido abatido um bombardeiro ao largo do Japão ou de submeter a questão à Côrte Internacional de Justiça foi apresentado hoje ao Ministério dos Negócios Estrangeiros da União Soviética pelo sr. Charles Bohlem, embaixador dos Estados Unidos em Moscou, anunciou o Departamento de Estado.

"Vivemos sob a ameaça cotidiana de um ataque repentino e maciço", declarou o general Charles L. Bolte, subchefe do Estado-Maior no Exército norte-americano, presidindo, hoje, o almôço da Câmara do Comércio de Oklahoma City.

INDIA — Anuncia-se oficialmente que os primeiros ministros da Índia e da Indonésia decidiram convocar em Djakarta uma conferência dos primeiros ministros das "Potências de Colombo" antes da abertura da Conferência dos Países Asiáticos e Africanos.

INGLATERRA — As notícias, segundo as quais um acôrdo sôbre Triestre seria anunciado nas próximas horas, não são confirmadas de modo algum no Foreign Office, onde se declara que "mantém-se em Londres um otimismo prudente".

VATICANO — O "Osservatore Romano" publicou hoje um artigo no qual recorda o aniversário da prisão e deportação do cardeal Stephane Wyszynski, arcebispo de Varsóvia.

REARMAMENTO ALEMÃO

Campanha anglo-francesa pelos respectivos planos

Mendès-France faz apêlo pessoal — Oficialmente distribuído o plano britânico

LONDRES, 25 — A Grã-Bretanha e a França iniciaram, hoje, uma campanha aberta de "proselitismo" em favor dos seus respectivos e discrepantes planos para o rearmamento, a três dias, apenas, da transcendental conferência das nove potências que se realizará nesta capital para resolver o problema.

Fontes autorizadas em Haia revelaram que o presidente do Conselho de Ministros da França, Pierre Mendès-France, telegrafou um apêlo pessoal a todos os governos participantes da conferência para que apoiem o seu plano.

O embaixador francês na Holanda entregou, pessoalmente, o apêlo de Mendès-France aos ministros das Relações Exteriores da Holanda, Bélgica e Luxemburgo (grupo BENELUX), reunidos em Haia em conferência preliminar à de Londres.

Por outro lado, o Foreign Office, aqui, anunciou ter aperfeiçoado e redigido o até agora flexível plano de Anthony Eden, distribuindo-o às outras oito nações da conferência.

O ministro das Relações Exteriores da Bélgica, Paul-Henri Spaak, confirmou em Haia que o embaixador francês na Holanda, Jean Garnier, à reunião do grupo BENELUX entregou um telegrama de Mendès-France. Spaak recusou-se a comentar o telegrama, mas fontes bem informadas declararam que êle continha um vigoroso apêlo do signatário, solicitando apoio para sua atitude a respeito do rearmamento alemão.

Depois da conferência com o ministro das Relações Exteriores da Holanda, Johann Beten, e com o de Luxemburgo, Joseph Bech, Spaak declarou que os três países estão de pleno acôrdo sôbre a atitude que adotarão em Londres, porém que sua posição só ficará completamente definida quando ouvirem as propostas detalhadas da França, Grã-Bretanha e, particularmente, Estados Unidos.

Sabe-se que o secretário de Estado norte-americano, John Foster Dulles, que chegará, amanhã, a esta capital, vem com idéias pràticamente idênticas às de Eden, que são apoiadas, também, pelo chanceler Konrad Adenauer, da Alemanha Ocidental.

A discrepância fundamental do plano britânico com o francês é que

(Continua na 3.ª pág. do 2.º caderno)

PELA PRIMEIRA VEZ...

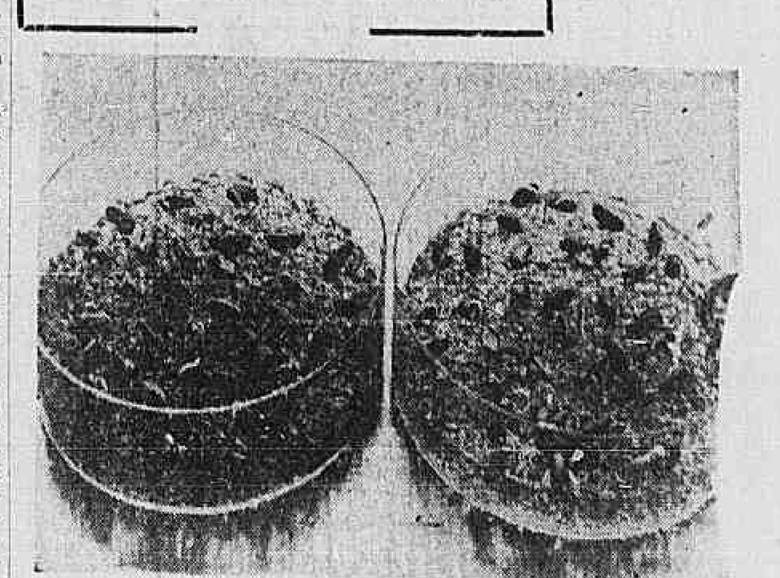

... sem terra nem sol, revolucionando os conceitos da agricultura que datam de tempos remotos, o homem "plantou" feijões em contas de vidro, na usina de plutônio de Hanford, Estados Unidos, e deu...

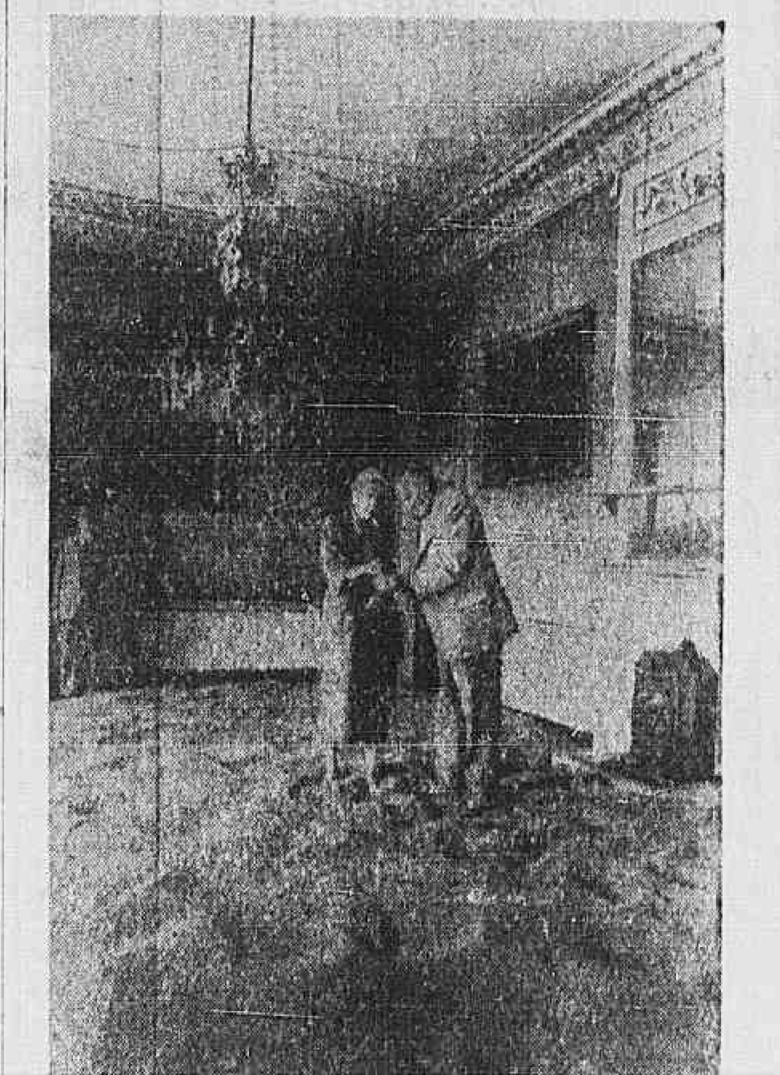

pela primeira, os retratos dos antepassados de um nobre inglês viram-se acompanhados por um tapete dourado, na sala da tradicional mansão da família Chudleigh. Lord Clifford, que vemos em companhia de sua espôsa, disse: "Estou certo de que êles (os antepassados) aprovariam meu procedimento."

O motivo: salvar a colheita.

NESTA EDIÇÃO
5 CADERNOS
92 PÁGINAS
CR$ 1,50

	Cad.	Pags.
Aconteceu	5º	1
A falas dos astros	5º	5
Artes plásticas	1º	14
Aviação	2º	6
Ballet	2º	12
Bridge	1º	13
Cinema	1º	15
Coluna de Édipo	5º	6
Correio Agrícola	4º	2 a 5
Crôn. Científica	5º	8
Diversos	4º	14
Eleg. e bom gôsto	5º	3
Ensino	2º	10
Esportes	2º	1 a 3
Farm. de plantão	2º	14
Filatelia	2º	12
Fotografia	5º	10
Frases da Semana	5º	1
Gerico	4º	1
Guerra	2º	9
Mão. em geral	4º	6 a 13
Marinha	2º	4
Movimento Imobiliário	3º	1 a 36
Mundo Político	1º	16
Música	1º	15
Música Popular	5º	7
No mundo dos cães	5º	6
Notícias diversas	1º	16
Not. do Exterior	1º	1
Página Feminina	5º	2 a 4
Polícia	1º	5
Prefeitura	1º	2
Previdência Social	2º	5
Quando os gatos são pardos	5º	10
Rádio	1º	14
Receitas para você	5º	3
Sociais	1º	13
Teatro	1º	15
Turfe	2º	16
Vida Católica	2º	5
Vida Comercial	2º	14e15
Vida Cultural	2º	5
Vida Escoteira	2º	10
Vida Marítima	2º	14

"As mãos sujas"

O pano subiu apesar de Sartre e dos comunistas

Viena, 25 — Cinquenta detetives compareceram ontem à noite a um teatro desta cidade para garantir que a cortina se levantaria à hora assinalada e que se representaria, como se havia anunciado, o drama de Jean Paul Sartre "Les Mains Sales" (As Mãos Sujas).

Sartre e os comunistas tentaram impedir a montagem da obra e seu autor ameaçou mover uma ação contra a emprêsa perante os tribunais se seu drama fôsse representado.

Apesar dessa ameaça, o espetáculo começou às 19,45 horas, exatamente como fôra anunciado. O número de espectadores lotou completamente o teatro.

Os cinquenta policiais montaram guarda dentro e fora do teatro, tendo as autoridades declarado que vigiarão o edifício tantas noites quantas forem necessário para impedir qualquer ato de violência dos comunistas. O teatro está localizado no setor norte-americano da cidade.

Sartre publicou o drama em 1948, antes que os comunistas o proclamassem "Herói da Paz". Não é nada favorável ao Partido Comunista e o dramaturgo e filósofo declarou, depois, que havia mudado de opinião sôbre sua obra.

Entre os 1.600 espectadores que assistiram à estréia da obra nesta cidade estava Felix Hurdes, presidente do Parlamento Austríaco. (U.P.)

Agenda da Conferência do Partido Trabalhista

Reunião em Scarborough de 1.269 delegados

Londres, 25 — (Yves Causse, da F. P.) — Embora a conferência anual do Partido Trabalhista sòmente deva ser aberta na segunda-feira, perto de três mil pessoas já chegaram a Scarborough, cidade industrial do Yorkshire, onde se realizarão as reuniões anuais do "Labour Party". O número de delegados pròpriamente ditos à Conferência é apenas de 1.269, que representarão .... 6.395.000 mandatários. Importantes personalidades do Partido já chegaram, principalmente o sr. Herbert Morrison, líder adjunto, a dr. Edith Summerskill e os srs. Morgan Phillips e Harold Ilson.

Nos meios da conferência indaga-se, desde já, qual será a posição que adotará nas três questões seguintes, e que são consideradas como as mais importantes entre as que vão ser discutidas:

1) — O rearmamento alemão. A conferência, indaga-se principalmente a êste respeito — emitirá votação favorável ao rearmamento da Alemanha, como ocorreu recentemente no congresso das "Trade-Unions"?

2) — A missão trabalhista à China e à URSS. Embora, no conjunto, os delegados se felicitem pela iniciativa tomada pelo sr. Attlee a respeito dessa viagem, não está excluído que algumas críticas sejam formuladas, no decorrer da discussão.

3) — A nomeação do tesoureiro do Partido. A êste respeito, o sr. Hugh Gaitskell — indaga-se — conquistará espetacular sucesso contra o sr. Aneurin Bevan? A maior parte dos delegados atribui a esta questão importância muito grande, porquanto pensam que a luta pela direção do Partido poderia, mais tarde, circunscrever-se entre essas duas personalidades, principalmente depois que se retirarem à vida privada os líderes atuais.

De maneira geral, os observadores não pensam que os líderes e o executivo do Partido tenham de enfrentar demasiadas dificuldades no decorrer dos debates. Contam, para isso, com o prestígio do sr. Attlee, aumentado devido à sua viagem à China, como também com a necessidade — de que os delegados estão inteiramente conscientes — de ser salvaguardada a união, diante das futuras eleições.

NOTÁVEL DESCOBERTA NORTE-AMERICANA!

Graças à KIUR as meias nylon durarão dez vezes mais, tornar-se-ão indesfiáveis e perfumadas

Após oito anos de infatigáveis pesquisas, químicos norte-americanos chegaram à fórmula definitiva de um líquido cujo nome é KIUR, para lavar-se meias nylon, torná-las indesfiáveis aumentando dez vêzes seu poder de duração e perfumando-as. Tem recebido os mais eloquentes elogios de milhares de donas de casa. Uma das provas irrefutáveis efetuada, consta de passar uma escova de aço na meia nylon que foi tratada com KIUR e a mesma não apresentar qualquer "fio puxado" ou "malha corrida". Esta é uma notícia para as mulheres mas que interessa de fato aos "bolsos" humanos. Êste produto será lançado brevemente no mercado brasileiro.

OS MÉDICOS DA PREVIDÊNCIA PASSARÃO A EXERCER CARGO DEFINIDO

A diretoria do Sindicato dos Médicos do Rio de Janeiro, tendo à frente o seu presidente, professor Augusto Paulino Filho, estêve no Ministério do Trabalho. Recebida pelo ministro Alencastro Guimarães, foi discutido o problema da dispensa dos facultativos credenciados nos órgãos de Previdência Social. O ministro do Trabalho expôs com clareza o pensamento e a atitude do govêrno no assunto. Disse: "Há uma lei que deve ser cumprida, como sem dúvida, também, há um caso administrativo. A forma de admissão dessa espécie de funcionário é ilegal, estava errada e não é possível persistir no êrro. Se à maioria dos médicos credenciados não cabe qualquer culpa, também não pode ser a ilegalidade administrativa. Os médicos terão sua situação melhor definida pois, em vez da precariedade da credencial, passarão a exercer um cargo definido, certo e previsto em uma organização."

Afirmou ainda que determinará a ampliação dos quadros de médicos, de acôrdo com as necessidades dos serviços, a fim de que os cargos sejam preenchidos legalmente, como deviam ter sido sempre, o que beneficiará certamente o grande número de médicos efetivos. Além disso — se algum caso específico apresentar peculiaridade exigindo soluções individuais, haverá possibilidade de um exame podendo, por exemplo, fazerem-se contratos por unidade de trabalho ou por tarefa.

TELEFONEMA

O "TENENTISMO"

(De S. Paulo). Isso de se dizer que o "tenentismo" acabaria no "tenente" Gregório Fortunato seria uma ótima piada se não trouxesse em si muito de trágica verdade.

Era de ver o entusiasmo que se apossou do Brasil quando, em 1930, os moços do Exército quiseram encabeçar a renovação política do país. Tudo era clima favorável para o idealismo que brotava das fardas jovens dominando o velho sono letárgico do Brasil perrepista. Esperava-se tudo, menos que êsse movimento morresse sem deixar fruto. Tudo tendia se não à revolução pelo menos à renovação e à renovação profunda. Mas atuava um grande amortecedor — o sr. Getúlio Vargas.

Durante anos, a obra política do govêrno chamado revolucionário esbarrou na contemporização e no acôrdo. De modo que, o "tenentismo" foi uma esperança suspirada em tôrno de uma possível ressurreição.

Ao clima novo trazido pelo "tenentismo", substituiu-se lenta e tenazmente a acomodação. E o "tenentismo" ficou apenas um sonho frustrado.

Agora felizmente, é do seio jovem das Fôrças Armadas que aparece a renovação. Devemos dar aos militares todo o nosso apoio a fim de que o Brasil entre nos caminhos novos, abertos pela política do século.

OSWALD DE ANDRADE

ESCLARECENDO O ELEITORADO

O Centro Social dos Serventes, Contínuos e trabalhadores da P.D.F. comunica aos associados e demais colegas que se acham à disposição dos mesmos, em sua sede à rua do Riachuelo, nº. 217, os "Diários da Justiça" de tôdas as zonas eleitorais, diàriamente, das 14 às 18 horas.

DR. JOSÉ DE ALBUQUERQUE
Membro efetivo da Sociedade de Sexologia de Paris
DOENÇAS SEXUAIS DO HOMEM
Rua do Rosário 98 — De 1 às 6 horas. (3744)

DR. FERNANDO LINHARES
CIRURGIA DA SURDEZ — Ouvidos, Nariz e Garganta. Cons.: Rua México, 98 - 8.º andar — Telefone: 22-0515. (25037)

O PROF. COUTO E SILVA
Comunica a transferência de sua clínica médica para a Praia do Flamengo, 382, apto. 201. Tel. 45-8206. (00563)

CURAS DE EMAGRECIMENTO E DESINTOXICAÇÃO
Tratamento pelos banhos de vapor de Ozona, duchas escocesas, massagens elétricas, hormônios, glândulas e desintoxicantes, regimes, na Clínica Fisioterápica do DR. EDUARDO VILLELA, Rua da Lapa n.º 16 sobrado, de 7,30 às 12 e de 14,30 às 18 horas, diàriamente. Telefone: 32-8272. A sudação rapida é o meio mais eficiente de emagrecer sem perigo algum, pela eliminação das gorduras supérfluas e das toxinas que, envenenando o organismo, perturbam o funcionamento das glândulas. (16059)

Dr. Paulo Perissé
Hemorróidas sem operação. — Doenças Ano-Retais — VARIZES — Avenida Rio Branco, 108-10, S/1006 — Hora marcada 28-4531 - 52-0231.
Chefe S. Proct. H. Gaffrée Guinle.

JUROS
6% CONTA PARTICULAR
7% PRASO FIXO
BANCO DE MINAS GERAES
RUA BUENOS AIRES, 48
AVENIDA GRAÇA ARANHA, 296-A
R. CONEGO VASCONCELOS, 104-A-BANGU
RUA VISCONDE PIRAJÁ, 581
RUA FIGUEIRA DE MELO, 360
MANUEL FERREIRA GUIMARÃES - DIRETOR-VICE-PRESIDENTE
CELITO CALDAS - DIRETOR GERENTE

Leves como uma pluma
Chegaram as famosas roupas Cordalon
De tecido importado da U.S.A.
Estas são as novas roupas ideais para o nosso clima, que a Casa Tavares apresenta com exclusividade.
Em tecido de "Nylon", são levíssimas, não amarrotam e caem perfeitamente no corpo.
Em côres claras e escuras: cinza, "beije", marinho e marron.
Cr$ 2.150,00
Também vendemos a prazo
Casa Tavares
Rua São José, 85-B
Filial - R. Senador Dantas, 20
(aberta diàriamente até às 20 hs)

MEMÓRIAS

Ao passar ontem pela mesa do Condé fui assaltado pela presença de um livro que à primeira vista me pareceu do inigualável Gilberto Amado, pela elegância da capa, com uma igreja de província de duas tôrres a servir de ilustração. Antes que o Dias por ali transitasse, avancei no volume. Com grande surprêsa, notei que se tratava de Memórias do meu velho amigo Heitor Gurgel. Vasculhei tudo à procura do Ladislau, do dr. Alfredo, do Camacho. Nada. Só o Zé Cândido estava na apresentação, resumindo a vida do Heitor, suas dificuldades, seus amôres. Não vi mais nenhum outro daqueles que outrora povoavam a vida do escritor. Nem o Matinha, figura das mais impressionantes, encontrei!

Fui logo lendo o que se continha no capítulo primeiro. Percebi, então, que o Heitor não foi um sofredor assim tão grande como êle costuma dar a entender. Teve o seu confôrto, e mapenão. Apenas não gostava, quando criança, no começo do século, de fazer esportes. Era mais do amor. Foi êsse, aliás, o seu fraco durante todo o período em que o coração reclamava calor. Fêz versos e lá para as tantas teve que embarcar para o interior de Minas a fim de reforçar um pouco a carcaça, algo enfraquecida pelas extravagâncias das noitadas à luz da lua prateada. Não gostava de sol, que lhe queimava a pele fina e macia. Era no luar que se esbaldava. E tantas fêz que o pulmão acabou reclamando o ar da montanha.

Numa cidadezinha, Tacui, que êle diz existir em Minas, foi que descobriu os personagens da sua história, cidadezinha como as outras em que os pontos de convergência são a botica, a igreja e o bilhar.

Li tudo e ao cabo fiz-me esta pergunta: por que o Heitor teria escrito isso? Com certeza foram os admiradores do seu espírito que o levaram a ter êsse autor, visando conduzi-lo à imortalidade da Academia Fluminense de Letras.

Se eu ainda merecesse a camaradagem dêsse futuro acadêmico, procuraria convencê-lo de que não se deixasse levar por ilusões no campo literário. A vida simples, sem livros, é muito menos insuportável. O sujeito entrar na barca, nos trancos e barrancos, e ser apontado pelos outros: — olha ali, aquêle é o Heitor, o das Memórias. Isso queima, Heitor. O bom, diria melhor, o menos mau, é a gente passar despercebidamente por êste mundo. Heitor, no estribo do bonde, comer milho assado em plena Cinelândia, tomar caldo de cana na Galeria Cruzeiro, papar o amor, deixar-se banhar livre pelo sol da praia, não acreditar senão nos fatos concretos, ter admiração sem subordinações, espontâneamente, poder dar sem esperar recompensa.

Essas coisas, Heitor, que são raras ainda, bem sei, mas existentes ainda aqui e ali, entre nós outros que percorremos sem esperança de paz e relativamente por êste planeta insípido.

All Right

DR. GILVAN TORRES
Impotência — Doenças do sexo e Urinárias. — Pré-Nupcial. — Assembléia, 98, Sala 72. — Telefone 42-1071, das 9 às 11 e 15 às 18 horas. (23424)

DR. CIVIS GALVÃO
CLINICA MEDICA
Alvaro Alvim, 31, 1502. 14 às 18 horas. (24740)

DR. A. A. VILLELA
Doenças do Coração
Avisa que regressou de sua viagem aos Estados Unidos e reassumiu a clínica. — Av. Rio Branco, 277 — 6.º andar — Telefone 22-8250. (82993)

A Cornucópia

O ministro do Trabalho e o Sesc

VEEMENTE PRONUNCIAMENTO DA ASSOCIAÇÃO COMERCIAL SÔBRE O PARECER DO SR. ERIMÁ CARNEIRO

Na última reunião do Conselho Diretor da Associação Comercial do Rio de Janeiro, com autorização do Ministro do Trabalho, foi lido o longo parecer sôbre a investigação realizada no Sesc Regional, pelo delegado do Govêrno sr. Erimá Carneiro. Já divulgamos êsse parecer que relata a série de escândalos e irregularidades ocorridas naquela entidade.

Nessa ocasião, o sr. Ademar Vaz de Carvalho, pronunciou o seguinte discurso: "Em face das gravíssimas irregularidades que acabam de ser relatadas pelo dr. Erimá Carneiro e por êle verificadas na sua qualidade de representante do govêrno junto à administração do SESC do Distrito Federal, cabe-me o dever de trazer ao conhecimento dêste Conselho outros fatos não menos graves, relativos à atuação do sr. Artur Pires como presidente da Federação do Comércio Atacadista do Rio de Janeiro, cargo que lhe confere — como é sabido — a presidência do SESC.

DENUNCIAS

Há poucos meses, quando a imprensa desta capital denunciou os desmandos agora constatados pelo dr. Erimá Carneiro, o Sindicato de Materiais de Construção e o Sindicato de Louças, Tintas e Ferragens do Rio de Janeiro, a cuja Diretoria tenho a honra de pertencer, impugnaram a perpetuação do sr. Artur Pires na presidência daquelas entidades, com os mais sólidos e irretorquíveis fundamentos. Pelo voto de empregados, ilegalmente postos na presidência de sindicatos patronais do comércio atacadista, pretendia o sr. Artur Pires elegar-se, pela terceira vez, presidente da Federação e do SESC, contra proibição clara e insofismável da Lei, que veda o exercício de mais de dois mandatos consecutivos em qualquer entidade sindical.

FAVORES

Para tanto obteve uma portaria contrária à Lei, em troca de favores concedidos ao próprio ministro de Estado do Trabalho, Indústria e Comércio e a altos funcionários do Ministério, cujos nomes agora aparecem na contabilidade do SESC — para vergonha da Nação.

No dia 20 de agôsto último, entretanto, o titular da pasta do Trabalho, cumprindo ordens de seus patrões e mediante pagamento em dinheiro, conforme verificou o dr. Erimá Carneiro no seu exame, homologou a eleição ilegal, contra o parecer fundamentado do consultor jurídico do próprio Ministério.

Fatos dessa natureza, condenados unânimemente pelo clamor da opinião pública, motivaram o movimento nacional de que resultou o afastamento e o suicídio do presidente da República, em 24 de agôsto, ou seja, quatro dias depois da reeleição de Artur Pires.

Constituído o govêrno Café Filho, os Sindicatos impugnantes requereram ao novo ministro do Trabalho, cel. Napoleão Alencastro Guimarães, a revogação do absurdo ato homologatório, na própria data de sua posse, isto é, a 26 de agôsto.

MEDIDAS

Determinou S. Exa., na presença dos impugnantes e de Diretores desta Associação, que fôsse novamente ouvido o Consultor Jurídico, urgentemente, a fim de que pudesse determinar medidas saneadoras e o restabelecimento da ordem legal.

Todavia, apesar da urgência recomendada, o processo vem se arrastando no Ministério, levando dez dias a passar de uma sala para outra, e hoje, decorrido quase um mês, nenhuma providência foi adotada.

Sabemos, entretanto, que o honrado Consultor Jurídico já emitiu seu parecer há quase duas semanas e que os dirigentes do SESC receberam cópia dêsse documento.

Sabemos que o sr. Artur Pires, depois de receber a cópia do parecer, contendo o ponto de vista do Consultor Jurídico, já manifestado em pronunciamentos anteriores, levou a efeito, alta hora da madrugada, nova eleição ilegal, passando a presidência do SESC ao "profiteur" do sindicalismo Waldemar Marques, que tomou posse às 10 horas da manhã seguinte e já está preparando a defesa do seu compadre. Como acabamos de ouvir, sua primeira medida foi impedir a ultimação do exame do próprio Delegado do Govêrno.

Sabemos que essa violência e essa audácia se explicam porque a administração do sr. Waldemar Marques no SENAC é tão vulnerável quanto a de Pires e não resiste a um exame preliminar.

Enquanto sabemos tais coisas, enquanto a máquina da corrupção se reajusta para nova investida, S. Exa. o Sr. ministro do Trabalho está aguardando tranquilamente o resultado dos estudos urgentes que mandou proceder.

E já hoje tivemos conhecimento que uma questão de ética foi apresentada ao sr. Cel. Alencastro Guimarães para retardar ou obstar sua decisão: alega-se que não é de praxe um ministro revogar atos de seu antecessor.

Senhor Presidente e meus Senhores, é estranhável e alarmante que tal razão detenha a ação moralizadora de um Govêrno instaurado justamente para corrigir os desmandos do Govêrno anterior.

Não compreendemos a cerimônia em revogar um ato ilegal e arbitrário de um ministro de Estado que renunciou à alta dignidade do seu cargo para tornar-se empregado de pelegos. Não conseguimos compreender tal atitude, sobretudo partindo de um Govêrno que assumiu o poder em conseqüência de um movimento de moralização que atingiu o próprio Presidente da República. As praxes já foram tôdas quebradas e não há como respeitá-las neste momento em benefício dos que estão fora da lei.

E' indispensável acentuarmos que o dinheiro do SESC e SENAC provém da contribuição dos empregadores e tem aplicação certa que é o custeio da assistência social e da elevação dos níveis de cultura do comerciário.

MORALIZAÇÃO

Tais contribuições não podem continuar a ser desviadas de sua finalidade e aplicadas em dádivas generosas para fins político-eleitorais, em faustosas viagens ao estrangeiro, em empregos de favor ou na corrupção.

E' muito grave que tais práticas sejam permitidas paralelamente aos apelos do Presidente Café Filho e das mais expressivas figuras do seu govêrno, no sentido de que sejam promovidas melhores condições de vida para os empregados.

Senhor Presidente — O padre Vieira, no seu magistral sermão proferido pela vitória das armas de sua Pátria, dirigiu-se a Deus dizendo-lhe que não pedia apenas, mas exigia sua Poderosa interferência naquela guerra, em favor dos que lutavam pela justa e nobre causa".

E concluiu o sr. Adhemar Vaz de Carvalho:

— "Invocando, hoje, tão edificante exemplo, invocando a secular autoridade moral desta Casa, escudado na sua tradição de devotamento à causa pública, de desprendimento e de austera moralidade, fundamentado nos pronunciamentos e nas atitudes claras que tomamos antes dos acontecimentos de 24 de agôsto e logo nos primeiros dias do Govêrno Café Filho — por tôdas essas razões, venho a esta Tribuna para reclamar do sr. ministro do Trabalho que mande cumprir a Lei, deixando de lado formalidades acadêmicas, para proclamar bem alto e nitidamente de que lado estão a honra, a lisura, a moral e o direito, por que assim é que se faz Justiça".

(81504)

GUDIN EM WASHINGTON

Estivesse eu no lugar do meu ilustre amigo Eugenio Gudin — (num país tão fértil em absurdos, creio que posso usar êsse modo absurdo de falar) — fôsse eu ministro da Fazenda e o destino me oferecesse o ensejo de dirigir-me nos Estados Unidos, a autoridades e funcionários norte-americanos, teria de certo usado linguagem um pouco diferente da que empregou há alguns dias atrás em Washington o homem culto e probo, que assumiu, por patriótico espírito de sacrifício, a responsabilidade das finanças e da economia do Brasil nesta hora.

* * *

O programa do ministro Gudin, sumàriamente resumido por êle próprio em três pontos capitais, numa reunião oficial no dia 23 do corrente na capital dos Estados Unidos, é o seguinte: 1.º, combate à inflação; 2.º, favorecimento à entrada de capitais estrangeiros; 3.º, redução nos gastos de divisas nas importações.

Os correspondentes das agências jornalísticas, que transmitiram para o Brasil, as palavras do nosso ministro, comentaram que elas fôram muito bem acolhidas, deixaram boa impressão nos que tiveram o privilégio de ouvi-las pessoalmente.

Não duvido que o sr. Eugenio Gudin, seja onde fôr, impressione sempre favoràvelmente. Na côrte da Inglaterra ou entre os "yankees", a sua figura deve salientar-se como a de um homem de alta qualidade. Poderia Gudin passar perfeitamente por um ministro das Finanças da Grã-Bretanha, da Suiça, ou de qualquer dos países da Escandinávia. O inglês que fala é perfeito, as suas maneiras distintas e sóbrias. Sendo um dos homens mais conhecedores de assuntos financeiros, exprime-se com discreta elegância, e sabe o que diz. Não é um novo rico no assunto em que mora hoje, por fôrça do cargo que lhe confiou o govêrno Café Filho. Gudin conhece sempre o que diz, e o diz com simplicidade, sem afetação. O espírito de economista, que o anima, é parecido com êle próprio, com a sua imagem exterior, quer dizer, tudo de muito boa qualidade e distinção.

Feito êsse pequeno retrato, que não é favorecido, mas antes verdadeiro e sincero, posso permitir-me, creio, tentar algumas observações ao que o nosso preclaro ministro declarou aos homens de Washington.

Em primeiro lugar, não vejo bem porque entre os três pontos do seu programa êle, Gudin, incluiu êsse de restrição e cortes aos gastos com a importação.

A tática a usar — falando num país altamente industrializado, em que vender é muito importante, em que exportar passou agora a ser importante também — (não o era antes, pois havia mercado doméstico que tudo absorvia, mas isso já não ocorre mais com a aceleração vertiginosa da produção norte-americana de hoje) — falando a um país que ama acima de tudo a agressividade progressista, a fôrça de expansão, o que Gudin, no meu fraco entender, deveria ter dito, é que o Brasil não pode deixar de comprar sempre e cada vez mais, mas que, para isso, precisa também vender.

— "Meus senhores, seja lá como fôr, o meu país tem de aumentar o seu volume de exportações para poder manter e dobrar as suas importações. Temos de comprar aos americanos matérias-primas para as nossas indústrias, produtos acabados, enfim tôda a sorte de coisas, mas os senhores têm de descobrir o que lhes podemos fornecer além do café.

A melhor defesa, meus amigos, para que haja bons preços de café, para as suas donas de casa, é que o Brasil não seja exclusivamente sustentado por êsse produto agrícola. Eu sei que os senhores têm grandes investimentos na Ásia, na Oceania e não sei mais bem onde, em matéria de frutos e óleos vegetais, mas o Brasil deve entrar também no grupo de fornecedores dessa linha para o seu rico mercado. Além de óleos vegetais, podemos oferecer-lhes variedade enorme de coisas, que vão de produtos industriais (para os quais temos técnica e matérias-primas) até penas de peru e de galinha, que mesmo isso os senhores absorvem. Vamos intensificar nossas compras aqui; mas, no interêsse dos próprios exportadores americanos, usem os senhores um pouco de imaginação, e escolham o que lhes podemos enviar. A hora do Brasil hoje não é de pura defesa econômica. Vamos terminar desta vez com êsse vezo de escondermo-nos da tempestade enfiando a cabeça na areia. Agora encetamos batalha nova, vamos mostrar que não somos ricos imaginários e pobres reais. Nosso país é um verdadeiro continente cheio de numerosos tesouros que valem de fato, de muita coisa que os senhores e outros países necessitam. Peço-lhes que de agora em diante considerem o Brasil não uma nação inerme, um corpo vagaroso e espêsso, mas nação dinâmica, desejosa de sair do subdesenvolvimento do atraso. O que lhes devemos, senhores norte-americanos, é ridículo em comparação com a nossa riqueza potencial. Não queremos filantropia nem boa vontade, nem palavras de amizade. Alguns povos ibero-americanos se contentam com isso, talvez, mas nós não; isso não chega para um país grande e cumulado de dons naturais como o nosso".

E assim por diante...

* * *

Êsse gostaria eu que fôsse o discurso de Gudin aos funcionários e oficiais dos Estados Unidos. Naturalmente a linguagem do Mestre Ministro seria diferente, e não essa minha descabelada oratória de economista-impulsivo, de que uso e abuso. Mas a essência, o fundo, a alma das declarações do nosso novo Ministro da Fazenda aos "yankees", estou certo que seria mais fecunda, se fôsse realmente a que linhas acima esbocei.

* * *

Quem sou eu para divergir de Gudin, e de que autoridade disponho para isso? Mas, perdoem a imodestia; se há qualquer desentendimento entre o homem ilustre, que êle é, e o apagado plumitivo que eu sou — versa êsse desentendimento sôbre a maneira de ver o Brasil. Considero que somos capazes de sucumbir de prudência excessiva, de sobriedade, de austeridade excessiva. Claro que tudo deve ser correto, e só honestamente se constrói algo durável; mas se não passarmos a atacar, estaremos, aí sim, perdidos. Atacar, quer dizer, procurar produzir, vender, competir, viver a vida das nações ativas...

* * *

Outro ponto das declarações de Gudin, que eu gostaria êle as tivesse precisado melhor, é o que se refere aos capitais estrangeiros. Parece-me que não chega mais dizermos que os desejamos, a êsses ariscos e fugidios capitais. O que é indispensável, é definir *como os desejamos*, que garantias lhes oferecemos. Chegou a hora de estabelecermos uma política positiva que atraia os investimentos de fora. Exprimir um *desejo* não significa mais nada.

Augusto Frederico Schmidt

PREFEITURA

DE 1.º A 15 DE OUTUBRO A COBRANÇA DA PENA DE ÁGUA REFERENTE AO CENTRO DA CIDADE EM GERAL

Pagamento de professôres da Campanha de Educação de Adultos

Durante o período de 1.º a 15 de outubro, entrará em cobrança a taxa de água por hidrômetro do primeiro semestre de 1954, referente ao 6.º Distrito. Êsse distrito abrange a zona do centro em geral até a Lapa, compreendendo ainda Gamboa, Estácio de Sá, Rio Comprido, Saúde, Santo Cristo, Cais do Pôrto, rua Joaquim Palhares (um trecho), ilha de Paquetá e avenida Paulo de Frontin (um trecho).

Munidos do último recibo de pagamento os contribuintes terão a facilidade de resgatá-los em qualquer distrito de arrecadação. Os documentos não pagos no decorrer do período acima mencionado, terão um acréscimo de multa de 10% sôbre a taxa.

* * *

De acôrdo com o decreto assinado pelo chefe do Executivo Municipal foram subordinados diretamente ao Departamento de Águas e Esgôtos, os Serviços Especiais das Obras de Esgôtos, das Obras do Guandu, das Obras de Xerém e das Obras da Rêde da Adutora do Guandu, as quais estavam sob a orientação da Secretaria de Viação e Obras.

* * *

O prefeito Alim Pedro ontem pela manhã, visitou várias obras em execução, inteirando-se do andamento das mesmas e tomando providências a fim de que os serviços não sofram solução de continuidade. Compareceu, também, na Superintendência de Transportes, onde percorreu diversas dependências e inteirou-se de seus serviços.

PAGAMENTO DE PROFESSÔRES

O presidente da Campanha de Educação de Adultos avisa que será efetuado, na Sede da mesma, à Avenida Rio Branco, 151 — 4.º andar, sala 412, o pagamento dos Professôres, parte do Ministério de Educação e Cultura e Serventes, obedecendo a seguinte escala:

Dia 27 — 10 às 17 horas — Professôres dos cursos 1 a 250.

Dia 28 — 10 às 17 horas — Professôres dos cursos 251 a 310 e todos os serventes.

ATOS DO PREFEITO

O prefeito assinou os seguintes decretos:

Designando Roberto José Fontes Peixoto — Alvaro de Souza Gomes e Elzio Bahiense para constituirem a Comissão de Aquisição de Material da Secretaria Geral de Educação e Cultura e dispensando da referida comissão, Fernando Barata Ribeiro — Ricardo Rodrigues Vieira e Armando Raposo Bandeira; nomeando para os cargos em comissão, de chefe de Serviço de Apicultura da Secretaria de Agricultura, Claudio H. Monnerat — Aligheere Jacomo de Araújo para chefe de Serviço de Avicultura e Pequenos Animais; Ita França de Souza para chefe do Serviço de Correspondência do Departamento de Parques; William Wilson Coelho de Souza para chefe de Pôsto Agrícola; Joaquim Silveira Thomaz para o chefe do Instituto Oscar Clark; Othon Ferreira de Barros para diretor do Departamento de História e Documentação; transferindo Luiz Franco de Albuquerque para a Secretaria de Agricultura; Cluvio Azambuja Estrêla para a Secretaria de Agricultura; Thomaz Pinto da Fonseca Guimarães para a Superintendência de Transportes; exonerando Camerindo Teixeira de Freitas Durante de Oliveira — Augusto Parisot de Gusmão — Narbal de Oliveira Guimarães — Nende Arnoso de Figueiredo e Rubens de Araújo, dos cargos que vinham exercendo em comissão.

SECRETARIA DE ADMINISTRAÇÃO

DEPARTAMENTO DO PESSOAL

Atos do Diretor — Designando Rui Barbosa Nogueira para o Serviço de Informações; Maria da Conceição Vilela Rabelo — José Geraldo de Almeida Leite — Enilda Sanz Valls e Luci Cordeiro de Farias, para o seu gabinete.

Despachos — Jaci Godolfim e Silva — Maria Ester Lagos — Parue-se em termos o funeral; Pedro Xavier de Barros — José Hungria — Jorge Moraes — Joaquim Sargentelo — Icene Paula de Assis — Arquive-se face à inexistência de vaga; Jorge Cândido de Almeida — Júpiter da Silva Pena Forte — Geraldo Pereira — Maria Antonieta Ferreira — Aurea Leme — Manoel Jorge de Souza — Felix Mariana — José da Costa Mendes — Indeferido: Manoel Virgilio Pimentel Cortes — Silvano Pinto de Carvalho — Helena Parlon de Carvalho Leite — Antônio Paulo de Araújo — Francisca Edéa Petroni — Antônio Maria — Francisco Gonçalves da Silva — Joaquim Damasceno Chaves — Raul Barbosa — Leopoldo dos Santos — Sebastião Barros de Castro — Antenor Paila e Souza — Cândido Gomes da Silva — Liete Paula Cunha — Sandoval Gonçalves Nogueira — Benedito dos Santos — Manoel Dionisio de Souza — Paulo Duque Estrada — Milton Xavier — Haroldo Marolin Viana — Henriqueta Dora Kiler Delmonte — Milton Gonçalves Rodrigues — José Pereira da Silva — Osvaldo Felicissimo — Arlindo da Silva Pimenta — Geraldo Batista de Souza — Deferido; Adegair Cazeiro Moura — Georgina Orlanda Ribeiro da Silva — Hélio Melo Libano — Arlindo Pereira Tôrres — Jorge de Almeida Costa — Manoel Antônio Alves — Júlio Cordeiro da Silva — Fernando da Silva Ramos — Orlando José da Luz — Jorge Ferreira da Silva — Jorge Francisco da Silva — Ronaldo Valdeck de Castro — Arquive-se, em face das informações da SGVO; Henrique Chagas — Rafael José Tracoli — Judith Piragibe Carnaval Pereira da Rocha — Antônio Francisco — Iramaia Pinto Pereira Neves — Nestor Ferreira — Paulo Pereira de Souza Barros — Benedito Pires Mendes — João dos Santos Filho — José Emilio Ferreira — Indeferido; Adélia Dias Rodrigues — Mantenho o despacho; Pedro Dionisio da Glória — Enedito Rangel de Souza — Giorgana Sevilha — Arquive-se; Cacilda de Souza Silva — Nada há que deferir; José Alves Paes — Nada há que considerar; Joaquim Soares — Nada há que deferir; Zila Ramos — Revalido o despacho que concedeu três meses de licença prêmio; Dulce Miranda de Moraes — Deferido; Marani Machado Coutinho — Abono as faltas; Elza Ribeiro Braga — Ari Gomes de Sena — Certifiquem-se.

SERVIÇO DE INFORMAÇÕES

DESPACHOS DO CHEFE DE SERVIÇO

Severino de Novaes e Silva — Compareça munido de Cr$ 10,00 em selos de expediente da P.D.F. e um da taxa hospitalar, a fim de receber a certidão requerida; Manoel José da Fonseca Santos — Junte com urgência, o Decreto de Provimento para ser apostilado; Júlio Josino Luiz — Compareça para ciência e receber documentos; Antônio Dias do Nascimento Junior — Prove, preliminarmente, haver interrompido a prescrição quinquenal; Amélia Vieira dos Santos — Compareça para receber o R.I.D.; Jaime Bambrano — Junte um documento de idoneidade moral; Chrizantina Diogo da Silva — Compareça ao 2-PS, Serviço Financeiro; Luiz Ferraz Lourenço — Compareça para receber a certidão; José Ramos Murta — Aguarde solução a ser dada ao proc. 1.033.937-51, sôbre assunto idêntico; Manoel José de Moraes Filho — Primeiramente deverá pde, digo, pedir exoneração do cargo de preposto do sr. Adir Lopes Ribeiro; Maria Motta Merete Sohn — Prove existência pa-

(Continua na 8.ª página)

DR. NELSON SENISE
Clinica de Reumatismos
Tel.: 46-2252

DR. COSTA JUNIOR
CLINICA DE TUMORES
CANCEROLOGIA RADIOTERAPIA
RUA MEXICO, 98, 4.º Tel.: 22-1587 (1725)

BENEDICTO BARROS
E
Gustavo Philadelpho Azevedo
ADVOGADOS
Av. Almirante Barroso n. 97
4º andar. Tel.: 42-6729

FERRINI

BONDE
UM SERVIÇO DEFICITÁRIO

1907		Cr$ 0,20	por secção
1945	mais	Cr$ 0,10	para aumentos
1949	mais	Cr$ 0,10	de
1952	mais	Cr$ 0,10	salários
1953	mais	Cr$ 0,20	

As tarifas do serviço de bondes do Rio de Janeiro permanecem, desde 1907, sem reajuste para fazer face ao aumento astronômico do custo dos materiais e de outras despesas de operação.

Os aumentos de tarifas não atenderam totalmente ao acréscimo do custo da mão de obra. (81918)

A GREVE PRODUZ CONSEQÜÊNCIAS:

COMPLETAMENTE DESARTICULADA A CIRCULAÇÃO DOS TRENS DA ESTRADA DE FERRO LEOPOLDINA

O que informou ao "Correio da Manhã" o superintendente da ferrovia — Aderem em massa os trabalhadores das oficinas e as equipagens — Mantém a Administração o contrôle da telegrafia — Tropas do Exército ocupam as estações — Afetado o abastecimento de aves, ovos e leite — Providências para o pagamento imediato das adicionais — O transporte dos suburbanos — Informações dos Estados

Está completamente desarticulada a movimentação dos trens da Leopoldina, com a greve irrompida anteontem, às 12 horas, na Estação de Barão de Mauá e que em poucas horas se irradiava aos ramais dos Estados de Minas, Espírito Santo e Estado do Rio. O engenheiro Alcides Lins, superintendente da Leopoldina, revelou ontem ao "Correio da Manhã" que a greve atingiu, em cheio, a tôdas as oficinas e os quadros das equipagens. De modo geral, os encarregados das oficinas não estão participando da parede, mas em face de se verem abandonados, nada podem fazer. Limitam-se apenas a zelar pelo material.

VIA PERMANENTE E ESCRITÓRIOS

Informou ainda o engenheiro Alcides Lins que o pessoal da Via-Permanente, — pedreiros, carpinteiros, etc. — e dos escritórios, não aderiu à greve. Com raras exceções, compareceram normalmetne ao serviço anteontem e ontem.

O CONTRÔLE DA TELEGRAFIA

A Administração da Leopoldina está controlando totalmente o serviço telegráfico. Estão nos seus postos quase todos os telegrafistas. Também a rêde telefônica não foi afetada, de maneira que os diretores da emprêsa podem se comunicar normalmente com os seus auxiliares diretos, onde êles se encontrarem.

TROPAS DO EXÉRCITO OCUPAM AS ESTAÇÕES

Apurou a reportagem do "Correio da Manhã" que foram enviadas, ontem, tropas do Exército para guarnecer tôdas as estações da Leopoldina dos Estados, de Barão de Mauá e dos subúrbios do Distrito Federal. Com essa medida, visam as autoridades evitar saques e depredações nos armazens. As tropas não estão exercendo função repressiva nem policial, mas apenas guardam as bagagens.

AS PUNIÇÕES

O engenheiro Alcides Lins afirmou, ontem, ao "Correio da Manhã", que a administração da Leopoldina não está estudando a aplicação de nenhuma penalidade aos grevistas.

— Por enquanto, disse, estamos tudo fazendo para normalisar a circulação dos trens. Na segunda-feira a situação estará muito melhor.

FECHADO O SINDICATO

Desde que irrompeu o movimento, a sede do Sindicato dos Ferroviários da Leopoldina fechou as portas, por ordens dos seus diretores. O tesoureiro Jacy Barbeto havia desaparecido e que levou os seus companheiros a admitirem a hipótese de prisão. No entanto, a Polícia Política informa que ainda não foi ninguem prêso. O presidente e o secretário do Sindicato estão igualmente desaparecidos.

O ABASTECIMENTO DE AVES E OVOS

A greve já começou a atingir o abastecimento de aves e ovos desta capital. De várias cidades de Minas e Estado do Rio deveriam chegar, ontem, galinhas, frangos, galos e ovos para os entrepostas cariocas. Como todos os cargueiros não circularam, muitos entrepostos ficaram sem aves e ovos. O transporte rodoviário, por sua vez, é deficiente e caro. E muitos aviários estão com as portas fechadas desde ontem.

LEITE, TAMBEM

Outro alimento que deverá escassear hoje: — leite. Porque pelos vagões da Leopoldina chegavam, diàriamente, a esta capital, algumas dezenas de milhares de litros de leite para o uso da população. Os entrepostos estão se utilisando das reservas para atender aos consumidores. As reservas são pequenas e podem se esgotar em poucas horas.

A CONDUÇÃO DOS SUBURBANOS

Mais de 300 mil trabalhadores residentes em Caxias e nos subúrbios da Leopoldina, e que viajam nos trens dessa companhia, foram sacrificados pela escassez de composições. A maioria dos trens deixou de circular. Houve periodos em que os guichês foram fechados. Por exemplo: — ontem, das 14 às 17 horas, não funcionaram as roletas de Barão de Mauá e das estações suburbanas. Muitos trabalhadores chegaram atrazados aos serviços, porquanto tiveram que lançar mão de outros meios de transportes, êles insuficientes para dar vazão à enorme massa operária que se desloca diàriamente dos subúrbios para o centro da cidade e vice-versa.

FROTAS DO EXÉRCITO EM AÇÃO

Pela manhã, foram postas à disposição do público várias frotas de caminhões e jipes do Exército para transportar os passageiros. Oficiais comandavam as operações de embarque e desembarque. Os passageiros entravam ordeiramente nas filas e tomavam lugares nos caminhões ou nos jipes. E tudo correu regularmente.

NENHUMA PRISÃO

Segundo declararam ao "Correio da Manhã" alguns inspetores da Polícia Política, não foram efetuadas prisões de grevistas. A ordem para os policiais é ùnicamente para garantir os que quiserem trabalhar. Não serão, entretanto, toleradas agitações nos locais de trabalho e nem a instigação aos ferroviários para que adiram à parede. Neste caso, serão presos os instigadores.

O PAGAMENTO DAS ADICIONAIS

Falando ao "Correio da Manhã" sôbre o pagamento das adicionais, esclareceu o sr. Alcides Lins que a Leopoldina apressará os cálculos para entregar o dinheiro ao pessoal. "Foi aberto o crédito e liberado o pagamento pelo Ministério da Fazenda. Dentro de poucos dias receberão. O corrente sairá a 1 de outubro, sòmente para os que estiverem trabalhando. Os grevistas receberão quando voltarem ao trabalho.

TOTAL A PARALISAÇÃO EM ITAPEMIRIM

A reportagem do "Correio da Manhã" entrou em ligação, ontem, à noite, com a agência da estação de Cachoeiro do Itapemirim. Informou um funcionário que a paralisação ali foi total. Não saiu nenhum trem. Não compareceram ao trabalho os empregados das oficinas, dos escritórios, das obras, da conserva e de outras secções. As máquinas foram conservadas dentro da Locomoção. Maquinistas, foguistas, manobreiros, guarda-freios, condutores e fiscais não assinaram os seus respectivos pontos. Tudo parado. Não se registraram prisões e a situação estava calma.

APENAS O AGENTE EM MACAÉ

O sr. Holatio Tinteiro, agente da Leopoldina em Macaé, ouvido pela reportagem sôbre a greve, disse:

— Tôdas as dependências da Leopoldina, em Macaé, estão paradas. Não trabalharam os companheiros das oficinas, dos escritórios, da equipagem dos trens, das turmas de conserva e das obras. A estação está guardada por tropas do Exército. Sòmente há um homem aqui, e isto para tomar conta das bagagens. Este homem sou eu.

TRENS ATRASADOS

Alguns trens do interior saíram com apreciáveis atrasos. O "campista" que deveria partir anteontem, às 20.40, saiu ontem à 1,35 da madrugada. O expresso capichaba, por seu turno, que deveria sair de Mauá às 5.40, sòmente seguiu viagem às 6.45 e com maquinista e foguista da Central do Brasil.

SOLDADOS NAS MÁQUINAS

As poucas máquinas que circulam estão guardadas por soldados da Polícia Militar. Têm a missão de proteger o maquinista e o foguista e de evitar ajuntamentos em tôrno das locomotivas.

ASPECTO DE BARÃO DE MAUÁ

Barão de Mauá apresenta um aspecto de guerra. Parece, mesmo, uma estação de cidade militarmente ocupada. Soldados do Exército e da Polícia Militar, armados de fuzis e de metralhadoras, percorrem as plataformas de um lado para outro. Investigadores da Polícia Política procuram grevistas. Todos os elementos suspeitos são interrogados. Há filas de passageiros que se arriscam a esperar a saída de composições. Poucas e contraditórias informações sôbre a extensão do movimento. Para o repórter obter a maioria do material desta reportagem teve que passar como um pretenso passageiro. As autoridades garantem que a greve não é geral e que a maioria dos ferroviários se apresentaram para o trabalho. Mas logo a seguir dizem que a Central do Brasil enviou numerosos maquinistas e foguistas para substituir os paredistas. Os guichês fechados ou abrindo de espaço, vez em quando. E filas de pessoas e de viaturas militares demonstram, positivamente, que a greve é quase total. Ademais, fica-se horas e horas nas plataformas de Mauá e não se vê a saída ou chegada de qualquer composição.

PROVIDENCIAS MAIS ENÉRGICAS AMANHÃ

Amanhã, as autoridades governamentais deverão tomar providências mais enérgicas para fazer cessar a greve. Tanto no que diz respeito ao pagamento das adicionais quanto no cumprimento da lei que estabeleceu os novos níveis do salário mínimo. Assim, acham as autoridades que possam debelar em poucas horas a greve que entrou hoje no terceiro dia de duração.

DINHEIRO PARA OS FERROVIÁRIOS

Comunica-nos a Agência Nacional: "O ministro da Viação solicitou ontem ao Ministério da Fazenda, na forma da lei, seja providenciado o registro pelo Tribunal de Contas do crédito especial de Cr$ 152.673.870,60, ante-ontem aberto pelo Govêrno, para ocorrer ao pagamento de gratificação adicional aos empregados das Estradas de Ferro Leopoldina, Santos a Jundiaí, Ilhéus e Rêde Ferroviária do Nordeste.

Esse pagamento abrange o período que vai de 1º de novembro de 1952 até a presente data e corresponde a gratificações de 15% aos do salário aos empregados que contam 20 anos de serviço e de 25% aos que tenham mais de 25.

No mesmo expediente, o ministro Lucas Lopes pediu que, depois de registrado o crédito pelo Tribunal de Contas, seja providenciada pelo Tesouro a entrega das parcelas destinadas a cada estrada e que são as seguintes: Para a Leopoldina Cr$ ... 63.511.450,00; para a Rêde Ferroviária do Nordeste Cr$ 17.504.510,00; para

(Conclui na ... pág. do 2.º ...)

PLATAFORMA VAZIA
E os transportes militares apinhados de gente

ELEIÇÕES

Está chegando a hora, não a do Carnaval, aquela hora em que o pacífico e resignado povo desta cidade de filas, de angústias, de carências e de sofrimentos, se transforma e vai à rua para gozar ou fingir que goza alguns dias de alegria. A hora que está chegando é a das eleições que são coisa muito mais séria. O dia 3 de Outubro será um termômetro. Depois de tantos anos de ditadura em que o povo viveu amordaçado, quando todos os brasileiros tinhem um "dono" que nos reduziu à desgraçada condição de escravos e de mudos, um dia de eleições deverá ser um dia de redenção. Lembremo-nos de Edgar Poe...

Parece que o nosso povo, justamente pelos longos anos de luto nacional, desaprendeu a exercer o sagrado direito do voto que é a maior arma cívica do cidadão. Não votar é crime. Votar mal, votar sem consciência, votar porque um amigo pediu o voto para alguém que se não conhece bem, é erro imperdoável, é falta de patriotismo, é trabalhar contra o Brasil, é mais do que crime!

E já que falamos em eleições, permitam-nos lembrar que êste cronista também é candidato. Candidato a vereador, pela UDN. Candidato silencioso, sem placas, sem tabuletas, sem alto-falantes que atordoam os ouvidos da população, sem escritório eleitoral, sem gastos desbragados, que, às mais das vêzes, dão aos eleitores o direito de fazer reflexões que não abonam.

Desfraldamos como bandeira longos anos de dedicação à cidade e temos como sêlo de garantia um nome limpo. Não fazemos promessas, senão a de jamais lançarmos mão de atos que deslustrem. Perder eleição não é desdoiro. Ganhar sem nobreza, eis o que nos repugna. Fomos há dias informados que um dos mais notáveis juristas dêste país e um dos homens mais dignos que se conhece, mais que octogenário, iria à rua para nos dar seu voto. Outro notável engenheiro, de 85 anos, será nosso eleitor. Uma ilustre dama, com 87 anos, mãe de nobre professor e escritor, também nos honrará com seu voto. Qualquer que seja o resultado do dia 3, desde já agradecemos àqueles que nos distinguirem. Somos recomendados pelo Clube da Lanterna, a "luzinha" que nasceu na Rua do Lavradio e já ilumina o Brasil!

Floresta de Miranda

DECRETOS RELATIVOS A NOMEAÇÃO E MOVIMENTAÇÃO DO PESSOAL

Presidido pelo Dr. Jair Tovar, Diretor-Geral do D.A.S.P., reuniu-se a 24 do corrente o Conselho de Administração de pessoal, convocado especialmente para aprovar as normas de execução do recente ato presidencial que instituiu o sistema de decretos coletivos relacionados com as nomeações e a movimentação, em geral, do funcionalismo civil.

Atendendo ao propósito do govêrno de acelerar a simplificação dos expedientes relativos àqueles atos, as normas aprovadas pelo Conselho já foram enviadas ao Diário Oficial para publicação.

O DIA DE ONTEM:

As névoas sêcas continuaram. O dia todo. Pela manhã o sol ainda andou se ensaiando. Mas à tarde não teve vez. A noite chegou com uns ventos meio zangados, e por volta das nove horas desabou a chuvarada. Chuvarada que, aliás, como se vê na quinta página, foi um verdadeiro presente caído do céu para o dono de grande serraria em São Cristóvão. Irrompeu um incêndio num depósito de madeiras, o fogo foi-se alastrando, os bombeiros em ação, e quando o incêndio já dava a impressão de que arrasaria tudo — eis que cai o aguaceiro. Foi tiro e queda.

Mas como em São Luiz não choveu, 15 casas foram destruídas num incêndio no Cavaco, bairro de gente humilde. Tudo indica que se trate de incêndio criminoso. Nos últimos dias, já arderam cêrca de quarenta casas.

Afinal, decretada a prisão de Gregório e seus rapazes. Todos êles: Nelson Raimundo, Alcino, Soares e Climério. De acôrdo com o juiz Costa Carvalho. Isso é apenas o comêço. Ligeiro treino.

Os médicos credenciados dos Institutos podem ficar tranquilos. O ministro do Trabalho informa que êles terão situação definida.

Os ferroviários da Leopoldina levaram a greve a sério. Tudo parado. Em Campos e em Macaé, o prejuízo foi grande. Muita gente esperava pelo menos o Rápido. Não veio. O jeito era esperar o Noturno. Mas nem o Noturno veio. A situação parece resolvida. Virá o aumento, ou quase.

Mas em matéria de greve a dos estudantes paulistas ganha de qualquer uma. Continuam intransigentes. E espera-se greve nacional no dia 27. Leve advertência.

Esta é das que trazem esperanças: o superintendente da Refinaria de Cubatão declarou que a refinaria, em três anos, pagará o custo de sua construção: 1.100 milhões.

Suicidou-se, em Goiânia, o sargento Adão Ribeiro, prêso como acusado pelo assassínio do major Nóbrega da Cunha. Fugiu da Secretaria de Vigilância, foi para casa, e suicidou-se com um tiro na cabeça. Como se conta na sétima página, os policiais que lhe saíram ao encalço, chegaram à residência do sargento no instante mesmo em que êle se matava. Ainda ouviram o estampido.

Por último, o triste caso do cego de Alagoas, que vai no Correio dos Estados. Atormentado por moleques, com apelidos e zombarias, o cego perde a paciência (já em duas ocasiões) e às escuras, vibra bengaladas. Nas duas vêzes, atingiu pessoas que nada tinham a ver com a coisa. E nas duas vêzes foi parar no xadrez.

T. de M.

De São Paulo:

JÂNIO E PORFÍRIO: CÃO E GATO — AGRAVA-SE A TENSÃO DA "DOBRADINHA" — AUXÍLIO ÀS NOIVAS POBRES — A GREVE DOS UNIVERSITÁRIOS — MANTEIGA A CEM CRUZEIROS

SÃO PAULO, 25 (Correio da Manhã) — As relações entre Jânio Quadros e Porfírio da Paz são as de cão e gato. Diz-se que o cel. Porfírio, há dias, ouvindo essa frase, afirmou, sorrindo: "Eu sou o gato..." Não podemos confirmar a declaração. Mas que Porfírio está "até à garganta" com seu companheiro de chapa, não há a menor dúvida. Na tarde de hoje, por exemplo, falando ao correspondente do "Correio da Manhã", disse o prefeito em exercício: "Jânio é um egocêntrico, um mestre em fazer inimigos." E num dêsses arroubos muito próprios do coronel traído: "Ainda acabo rompendo definitivamente com Jânio."

HISTÓRIA ANTIGA

A luta entre Jânio e Porfírio é antiga, e não fôsse a excessiva boa fé, ou talvez a excessiva ingenuidade do cel. Porfírio, êle não seria mais companheiro do egocêntrico, rude e urso candidato do P.S.B. Faz um ano aproximadamente, Porfírio, palestrando conosco, queixou-se amargamente do que chamou de "as deslealdades de Jânio": promessas não cumpridas, rasteiras políticas e administrativas, negociações "pelas costas", etc. Haviam acabado de ser eleitos prefeito e vice-prefeito e nem sequer tiveram uma lua-de-mel. O divórcio veio logo após a vitória.

A SUCESSÃO

Havia entre Jânio e Porfírio o compromisso de concorrerem juntos à governança do Estado. Mas assim que chegou o momento, Jânio começou a negociar com vários partidos, sem que Porfírio fôsse informado de suas conversações. Primeiro, com Ademar. Nada feito. Os dois queriam a mesma coisa. Depois vieram entendimentos com a turma de Jango. Aí Jânio foi expulso do P.D.C., que o elegera prefeito. Em seguida veio o acôrdo com o P.T.N. Nessa hora Porfírio bufou. Brigaram. Mais tarde houve acomodação. Jânio prometeu afastar-se da Prefeitura por longo tempo. Novas ursadas: seus pedidos de licença eram sempre de um mês. E mesmo assim ia à Prefeitura e promovia reuniões à revelia do prefeito em exercício.

DEPOIS DA TRAGÉDIA

As coisas andavam assim, as relações entre Jânio e Porfírio (já então candidatos) tensas, quando o sr. Getúlio Vagas se suicidou. Jânio pensou que o povo paulista, que sentiu realmente a morte do presidente, fôsse votar no P.T.B., em homenagem ao ex-presidente. E foi procurar a espôsa de Porfírio, para que ela o convencesse de desistir de sua candidatura em favor de Vladimir de Toledo Piza, "o herdeiro paulista" de Getúlio. Porfírio bateu o pé e não desistiu. Mas Jânio também não insistiu: viu logo que a tristeza do povo era um fenômeno sentimental. Politicamente, o P.T.B. está moribundozinho em São Paulo.

Mas Jânio não é homem de perder oportunidades. Em certas cidades, onde o P.T.B. tem maiores possibilidades, fêz união com trabalhistas; em outras, com o P.S.D. e distribuiu cédulas Jânio Quadros-Cunha Bueno.

Porfírio, hoje, está magoadíssimo e desiludido. Podemos afirmar que, se a "dobradinha" Jânio-Porfírio fôr eleita, Porfírio não tomará posse; optará pelo cargo de prefeito.

O "TRÔCO"

Agora, os amigos de Porfírio resolveram "dar o trôco" a Jânio: estão distribuindo cédulas da nova "dobradinha" Ademar-Porfírio! E como piada enviaram à casa de Jânio Quadros um pacote contendo dez mil dessas cédulas...

Para falar em português bem claro, nunca São Paulo assistiu a uma campanha eleitoral tão suja. A onda de moralização que parece querer varrer o país, precisa alcançar também a política.

"FLÔRES EM FESTA"

A tristeza que a política nos dá, é contrabalançada por certos emprendimentos que mostram ainda haver muita gente boa por aqui. "Flôres em Festa", por exemplo, é uma iniciativa confortadora. Promovida pelo Clube Paulistano, visa angariar fundos para a Associação Beneficente de Assistência às Noivas Pobres.

A festa será realizada no dia 9 de outubro próximo, nos salões do paulistano. As participantes deverão trajar vestidos floridos ou decorados com flôres naturais. Haverá prêmios para as melhores "toilettes" e para as jovens que venderem maior número de convites.

TORNEIO INTERNACIONAL DE GINÁSTICA

Alemães e japoneses participarão do Torneio Internacional de Ginástica, que a Federação Paulista de Ginástica e Alterofilismo está organizando, em colaboração com o Departamento de Esportes do Estado. Os japoneses enviarão seis dos seus mais famosos ases. A resposta alemã ao convite que foi enviado a Bonn chegou: "Enviaremos nossos melhores homens."

Entre os craques da Alemanha estarão Helmuth Banz e Adalbert Dickhut, que em 1952 empolgaram a assistência brasileira com suas extraordinárias exibições.

Ainda não se sabe qual o critério para escolha dos ginastas brasileiros. Mas pelo que informa um porta-voz da F.P.G.H., falando ao "Correio da Manhã", parece que será aplicado o sistema de eliminatórias entre cariocas gaúchos e paulistas.

A GREVE DOS UNIVERSITÁRIOS

A quase totalidade dos alunos da Escola Superior de Agricultura Luiz de Queiroz e 60 por cento dos alunos da Escola Politécnica de São Paulo já deram, em conseqüência da greve, mais faltas do que as permitidas por lei. Isso significa que haverá reprovações em massa, a menos que as faltas sejam abonadas. Como? A Reitoria da Universidade informa ao "Correio da Manhã" de que o abono só será possível através de lei especial do Congresso Nacional.

"De acôrdo com a legislação em vigor — diz a nossa reportagem o porta-voz da Reitoria — nem a direção das escolas, nem mesmo o Ministério da Educação têm poderes para abonar as faltas dos alunos".

Mesmo que sejam abonadas, o tempo perdido afetará sèriamente a instrução dos universitários que há muito estão em greve. Haverá, de qualquer forma, número elevado de reprovações, com sérios prejuízos para os que pretendem ingressar nos cursos superiores, no próximo ano. Não haverá número suficiente de vagas.

ESCASSA A MANTEIGA

O preço da manteiga subiu, em um mês, de 58 para 100 cruzeiros por quilo. E hoje, mesmo a cem cruzeiros era difícil encontrar o produto fresco.

A reportagem do "Correio da Manhã" foi informada por atacadistas de que houve corte de até 70 por cento no fornecimento de manteiga por parte dos produtores, em conseqüência da excepcional sêca dêste ano. Hospitais e escolas têm preferência na distribuição do produto.

PRÊMIO PARA O PROFESSOR ROQUETE PINTO

Procedente de São Paulo, chegará amanhã a esta capital o dr. Raul Dias de Toledo, diretor de Relações Públicas da Comissão do IV Centenário de S. Paulo. Sua visita ao Rio prende-se ao fato de, em nome daquela Comissão, fazer entrega ao dr. Roquete Pinto de um prêmio que lhe fôra conferido pela Comissão dos Festejos de S. Paulo.

ASSISTENCIA AOS LÁZAROS

Combater a lepra é obra de solidariedade humana e de defesa social. — Sociedade do Distrito Federal de Assistência aos Lázaros e Defesa Contra a Lepra. — Rua Santa Luzia 799, 13.º — Sala 1312.

Resta o fácil

Carlos Rizzini

Rebentou o tumor do SESC. Viu-se que era maior do que se pensava. Deu pus para encher uma coluna de jornal. E provàvelmente lá ainda ficou o carnegão.

Não vale a pena examinar as patifarias dêsse infeliz Serviço. Vale é cauterizá-lo.

Também vale realçar a extrema facilidade com que um tumor, aparentemente difícil de esvurmar-se, é lancetado e espremido ao primeiro impulso. Bastou encomendar-se a operação de um técnico hábil e a podriqueira logo borbotou ao sol.

Limpar um país é muito mais simples e rápido do que geralmente se pensa. Nada de comissões, nada de inquéritos, onde todos falam e ninguém age, nada de conferências e reuniões, debates e molezas. Nomeie-se um homem capaz e decidido, um homem às direitas, para cada caso, para cada fôco, antro ou cova, e as mazelas virão à tona.

Essa trivial tarefa é árdua de limpeza, porque nunca há a real intenção de efetuá-la. Segue-se a remoção do luxo, isto é, o despejo dos malandros que a formam e que pelo fato de ali viverem alapardados, gatunando, cinicamente o dinheiro público, converteram a repartição destinada ao bem comum em privada piolheira.

Por fim restam os responsáveis pela imundície, aqueles que, encarregados de dirigir a repartição, prostituíram-na, esbanjando-lhe ou comendo-lhe os recursos, desviando-os para fins ilícitos e dividindo-os entre parceiros e parceiras, como se, em vez de provirem do suor de contribuintes forçados e enganados, pertencessem tais recursos à bacia das almas. E' meter êsses delinquentes na cadeia.

No tocante ao SESC o difícil está feito: arrolaram-se bandalheiras. Faça-se agora o fácil, expulsando os parasitas e remetendo os culpados à Justiça. E com isso a casa ficará limpa.

(Transcrito de "O Jornal", de 24-9-54).

(81503)

A VOLTA DO GENERAL MACEDO SOARES À SIDERÚRGICA

Comparecendo à última reunião do Conselho Técnico da Confederação Nacional do Comércio, o General Edmundo Macedo Soares recebeu ali homenagem, quando lhe foi testemunhada a satisfação de todos os companheiros daquele órgão pela sua volta à direção da Companhia Siderúrgica Nacional. Repetiu-se, assim, em relação ao general Edmundo Macedo Soares, manifestação daquele Conselho a diversos de seus integrantes escolhidos para ocupar postos de alta responsabilidade na administração do país, tais como os srs. Eugenio Gudin, para o Ministério da Fazenda; Seabra Fagundes, para o Ministério da Justiça; Cândido Mota Filho, para o Ministério da Educação e Cultura; Octávio Bulhões, para a Superintendência da Moeda e do Crédito e Marcial Dias Pequeno, para as Emprêsas Incorporadas ao Patrimônio Nacional.

Presidida a sessão pelo sr. Brasílio Machado Neto, saudou o general Macedo Soares o sr. Marcial Dias Pequeno, pelo seu retôrno à direção da Companhia Siderúrgica Nacional, dizendo, também, ser motivo de satisfação para todos que, mesmo no desempenho dos encargos para que ora é convocado, não deixará o ilustre técnico de prestar a sua assistência valiosa aos trabalhos da Acesita, assistência essa considerada imprescindível.

Agradecendo a homenagem que estava recebendo, convidou o General Edmundo Macedo Soares o Conselho Técnico a visitar a Usina Siderúrgica de Volta Redonda, para que todos os seus integrantes possam conhecer pessoalmente o trabalho que ali se realiza.

AR CONDICIONADO - REFRIGERAÇÃO
CEIBRASIL
R. Lopes de Souza, 45 - Cx. Postal 1269 - Fone 48-0077 - Rio de Janeiro
Especialistas desde 1935
WORTHINGTON
Emblema de Valor no Mundo Inteiro

FALE COM NEW YORK
VIA RADIONAL
Agora, em menos tempo, V. obtem a resposta que deseja!
Com 5 canais exclusivos mais do que qualquer outro país sul-americano.
VIA RADIONAL
Disque 01 e peça Via Radional
Xavier - 087

PAPEL PINTADO
PARA FORRAÇÃO DE PAREDES, ARMÁRIOS E VITRINES
MODERNÍSSIMO EM NEW YORK, PARIS E LONDRES
CASA DAVID: 49-9191
de J.M.T. MARTINS · RUA MARQUES LEÃO, 12 · RIO

PARTIDO DEMOCRATA CRISTÃO
PARA DEPUTADO
HERMES FERNANDES de QUEIROZ
Distribuição de cédulas:
Centro: Av. Rio Branco, 20 — 19.º andar
Flamengo: Rua Silveira Martins, 129, apto. 901-A
Flamengo: Rua São Salvador, 20
Laranjeiras: Rua Gal. Glicério, 445 apto. 903.
Copacabana: Rua Raimundo Corrêa, 27, apto. 101
Copacabana: Rua Domingos Ferreira, 92, apto. 904
Ipanema: Rua Visconde de Pirajá, 592-A
Leblon: Av. Ataulfo de Paiva, 722-loja
Urca: Rua Otávio Corrêa, 45
Botafogo: Rua Paulino Fernandes, 83
Engenho Velho: Rua Lúcio de Mendonça, 48 - Fundos
Rocha: Rua 24 de Maio, 185 apto. 201
Méier: Rua Coronel Cota, 103
(83191)

VÔE pela KLM à EUROPA
★ Confortabilíssimas poltronas "Sleepair" sem aumento no preço de sua passagem
★ Dois vôos por semana com os super luxuosos Douglas DC-6B
★ Excelentes conexões e o famoso plano de paradas múltiplas da KLM
Informações nos agentes de viagens ou à Rua Sta. Luzia, 827 - loja - Tels. 52-4853 e 52-4654.
KLM
COMPANHIA REAL HOLANDESA DE AVIAÇÃO

COMPRAR REMEDIOS?
Drogaria RAUL CUNHA
111 - Alfândega - 111

BANCO REAL BRASILEIRO S. A.
CAPITAL Cr$ 50.000.000,00
RUA DA ASSEMBLÉIA, 43
• DEPÓSITOS
• DESCONTOS
• CAUÇÕES
• COBRANÇAS

em São Paulo
no coração da cidade...
Tradição de cortezia, a seu serviço. Inteiramente remodelado, o Esplanada lhe oferece a estadia confortável de um Hotel de alta classe. Amplos salões, ótimos aposentos e esplêndida localização, fazem do Esplanada o ponto alto da hospitalidade Paulista.
...a escolha é sempre a mesma!
ESPLANADA HOTEL
COMPANHIA BRASILEIRA DE GRANDES HOTÉIS
Em frente do Hotel, taxis e ônibus para a Exposição do IV Centenário de São Paulo e outros pontos da cidade
PÇA. RAMOS DE AZEVEDO, 234 - TEL. 34-8181

ASSINALAM-SE AGITAÇÕES ELEITORAIS EM TODO O PAÍS

Aconselhável a utilização de fôrças federais — Violências em vários Estados, enquanto os governadores se explicam ao ministro da Justiça

As violências e desmandos de políticos, em todo o território nacional, vêm demonstrar que o povo brasileiro não adquiriu, ainda, a necessária educação política para os pleitos livres, que são a essência da democracia. As pressões dos que desfrutam do poder, os ódios recalcados entre adversários locais, a intervenção disfarçada ou ostensiva de agentes estipendiados pelo dinheiro público, tudo isso gera um clima de intranquilidade e insegurança que impede ou destorce a manifestação do veredito popular.

Cabe às autoridades constituídas o dever de garantir o direito de propaganda política e o livre trânsito de eleitores. Se o emprêgo da fôrça é sempre desaconselhável, há casos, porém, em que basta a presença de tropas para impor o respeito à legalidade. E' por isso que, ao contrário do simples acatamento aos telegramas de governadores procedentes de todo o país, devem os Tribunais Regionais utilizar-se, e abundantemente, do recurso das fôrças federais, cuja moderação e eficiência em tais casos nunca foi desmentida.

O noticiário abaixo dá uma idéia do clima de apreensões reinante em vários pontos do país, o que aconselha, sem dúvida, a ação imediata da Justiça Eleitoral, af im de que não se possa imputar ao atraso das providências os males irreparáveis do assassínio e das violências morais.

NO ESTADO DO RIO

Aqui mesmo em Barra do Piraí, a 2 horas do Distrito Federal, a insegurança ameaça a realização do pleito de 3 de outubro. Sobrevieram várias depredações sem que a polícia local tomasse qualquer providência, enquanto, na cidade vizinha de Mendes, foi incendiada a residência de um dos candidatos a prefeito.

O juiz de direito de Barra do Piraí, sr. Paulo Castilho, tomou as providências que lhe competiam, solicitando do presidente do Tribunal Regional as indispensáveis garantias policiais. Mas já temos conhecimento de que será encaminhado ao Ministério da Justiça um pedido de requisição de fôrças federais, pois, segundo soubemos, até os mesários se recusam a servir ao Judiciário, temerosos da ação de alguns elementos ligados ao extinto Partido Comunista e que se aproveitam da ocasião para servir aos interêsses de políticos inescrupulosos.

NO ESPÍRITO SANTO

Enquanto isso, eis o que nos manda dizer a Asapress, de Vitória, a respeito da situação no Espírito Santo:

"A Coligação Democrática dêste Estado, composta dos partidos oposicionistas que apoiam a candidatura do deputado federal Francisco Lacerda Aguiar a governador do Estado, acaba de dar entrada no Tribunal Regional Eleitoral de uma representação, pedindo fôrça federal para garantir as eleições de 3 de outubro, em diversos municípios, onde ocorrem fatos graves, tornando o ambiente impossível para se realizar a propaganda dos candidatos contra o govêrno.

No distrito de Rivo, município de Alegre, um vereador do PSD, após a realização de um comício da Coligação, com a presença do candidato a governador, sr. Francisco Lacerda Aguiar, senador Atílio Vivacqua e diversos outros líderes da oposição, assassinou a tiros de revólver um cidadão pertencente às fileiras do PTB. Em Vila Verde, município de Colatina, foi morto de emboscada, após a realização de um comício da oposição, o presidente do PTB daquele distrito. No dia 22 do corrente, na cidade de Serra, um comício da Coligação Democrática, foi constantemente tumultuado por elementos da situação dominante, tendo à frente o deputado estadual Judith Leão Castello Ribeiro e seu irmão Rômulo Leão Castelo, êste vereador no referido município. A luz foi desligada e o palanque onde se encontravam o candidato a governador, sr. Francisco Lacerda Aguiar, senador Atílio Vivacqua e diversos outros candidatos da oposição, foi apedrejado, tendo saído ferida uma criança de 4 meses de idade e uma senhorita. A criança está em estado grave.

Após o comício, quando regressava à sua residência, o jovem Aleyr Freire Castelo foi agredido a socos por Rômulo Castelo, vereador pessedista. Durante a luta, o jovem foi ferido a bala por um capanga do vereador, pelas costas, tendo o projétil se alojado na coluna vertebral. A vítima encontra-se entre a vida e a morte, no Pronto Socorro desta capital.

Também através dos delegados de polícia do interior está havendo grande coação, tendo sido pedida a intervenção federal."

NO CEARÁ

A Asapress também nos relata a situação no Ceará, em telegrama de Fortaleza:

"As oposição coligadas constituídas pela UDN, PTB e PR encaminharam ao TRE uma representação, requisitando tropas federais para garantirem as eleições em nove municípios cearenses. No aludido documento as fôrças oposicionistas, após exporem, detalhadamente, a situação de insegurança e intranquilidade reinante em vários pontos do Estado, mostram a absoluta necessidade de remessa de tropas do Exército para o interior, pois sòmente assim haverá garantia para que as eleições decorram em ambiente de ordem e liberdade."

EXPLICAÇÕES TELEGRÁFICAS

Enquanto isso, o ministro da Justiça continua recebendo telegramas dos governadores de diversos Estados, nos quais se dão conta de providências ensejadas por reclamações dirigidas diretamente ao Ministério da Justiça. Não temos o direito de duvidar do que afirmam os governadores, mas ficará com o govêrno federal a responsabilidade dos ulteriores acontecimentos, na hipótese da aceitação pura e simples das explicações telegráficas.

NO RIO GRANDE DO SUL

O governador Ernesto Dornelles assim respondeu à interpelação ministerial:

"Em resposta ao seu G/4432 de 21 do corrente, tenho a honra de comunicar-lhe que o govêrno dêste Estado tomou providências no sentido de que sejam apuradas as responsabilidades dos incidentes que se teriam verificado em Palmeira das Missões, conforme denúncia levada ao conhecimento de Vossa Excelência. Foi aberto o inquérito policial, que deverá estar concluído nos próximos dias, a fim de ser encaminhado à Justiça. Informo ainda, que o Departamento da Polícia Civil adotou imediatas providências para apurar as verdadeiras proporções dos fatos incriminados. Cordiais saudações. Ernesto Dornelles, governador do Rio Grande do Sul."

DE MINAS

Já o governador de Minas passou dois telegramas ao ministro da Justiça:

"Com referência ao seu rádio n.º 4388, de 21 do corrente, a respeito do município de Joaima, neste Estado, tenho a honra de levar ao conhecimento de Vossa Excelência a seguinte informação que acaba de me ser prestada pelo secretário do Interior: "Já foi designado delegado militar para Joaima a fim de assumir a direção dos serviços policiais do município. Por outro lado, o govêrno designou o major José Geraldo de Oliveira para superintender o policiamento da região do baixo Jequitinhonha, estando êsse oficial acompanhado de elementos militares suficientes para atender a qualquer necessidade. Essas providências já foram levadas ao conhecimento do deputado Afonso Arinos que, vindo daquela região, se entendeu com o secretário do Interior. O deputado mostrou-se satisfeito com as medidas tomadas". Atenciosas saudações. (a.) Juscelino Kubitschek de Oliveira, governador do Estado de Minas Gerais."

E' o seguinte o texto do segundo telegrama:

"A respeito do radiograma de Vossa Excelência n.º G/4286, de 21 do corrente, referente a Resplendor, Aimorés, Mutum, Itueta e Conselheiro Pena, dêste Estado, tenho a honra de levar ao conhecimento de Vossa Excelência a seguinte informação que acaba de me ser prestada pelo secretário do Interior: "Relativamente ao policiamento nos municípios da Bacia do Rio Doce, dentre os quais, Aimorés, Resplendor, Mutum, Itueta, Conselheiro Pena, o govêrno tomou a deliberação de colocar um delegado militar em cada um dêles, entregando a orientação e supervisão desse policiamento a um oficial de alta patente, o tenente-coronel Osvaldo Heliodoro dos Santos, inspetor geral da Polícia Militar. Relativamente ao caso de Resplendor e Mutum, cuidou o govêrno de prover essas comarcas de promotores de Justiça, cargos que estavam vagos em virtude da não aceitação de nomeação por parte de vários bacharéis. Tôdas as medidas para a garantia da ordem e tranquilidade no próximo pleito estão tomadas e quaisquer outras que se fizerem necessárias serão prontamente atendidas pelo govêrno". Ats. Sds. — Juscelino Kubitschek, governador de Minas Gerais."

DE GOIÁS

Do conflagrado Estado de Goiás, o Ministério da Justiça recebeu o mais otimista de todos os telegramas:

"Com a máxima satisfação comunico a Vossência que reina absoluta calma e tranquilidade em todo o Estado, tendo o govêrno lançado mão de todos os meios que possibilitem integral liberdade e garantia no pleito vindouro, dentro de perfeita colaboração da Justiça Eleitoral. Os aspectos de tolhimento da liberdade relatados no telegrama 2253 de Vossência, baseados em notícias tendenciosas e totalmente destituídas de fundamento, visando fins exclusivamente eleitorais, buscam criar clima de dificuldades para a efetivação de eleições em ambiente de completa lisura. a.) Jonas Ferreira Alves Duarte, governador do Estado."

A esta cômoda explicação do governador de Goiás, a UDN e o PSP opuseram recurso extremo de fôrças federais junto ao Tribunal Superior Eleitoral, pedindo garantias para nada menos de 38 municípios, nos quais a situação dos oposicionistas é insustentável. Solicitadas as informações, o governador já foi mais explícito terminando a sua comunicação da seguinte maneira:

"Para mostrar a completa isenção de ânimos o govêrno do Estado acaba de colocar a Fôrça Pública e a Guarda Civil sob o inteiro e exclusivo contrôle do Tribunal Eleitoral, de modo que não se poderá arguir qualquer parcialidade do govêrno. O Tribunal Regional Eleitoral está aparelhado para continuar no ambiente das mais amplas garantias que vem sendo proporcionado a todo o Estado. Saudações."

MARAVILHOSO CRUZEIRO
20 DIAS EM
BUENOS AIRES
e
MONTEVIDEO
• Ida e Volta em 2.ª classe. Vapor de luxo, 22.000 Toneladas
• Estadia no próprio Vapor
• Passeios e Visitas
• SAIDAS
4 de Outubro
6 de Novembro
4 de Janeiro 1955
3 de Fevereiro 1955
cr$ 7.100,00 (tudo incluido)
Temos outros tipos de viagens. Reservas e informações:
AGÊNCIA GERAL
Rua Senador Dantas, 25
Tel. 42-9918

TESE DO COMÉRCIO: ASSISTÊNCIA SOCIAL MEDIANTE TRIBUTAÇÃO ESPECIAL

Trabalho apresentado à Mesa Redonda da Federação das Associações Comerciais pelo vice-presidente da Associação de Máquinas e Veículos

O sr. Hélio Gomide, vice-presidente da Associação Nacional de Máquinas, Veículos, Acessórios e Peças, que representou essa entidade na "Nona Mesa Redonda da Federação das Associações Comerciais do Brasil", apresentou uma tese sôbre participação dos trabalhadores nos lucros das emprêsas, a qual será objeto de debates pela delegação encarregada de defender a opinião do comércio, em tôrno do problema, na próxima reunião nacional da Federação das Indústrias.

Consoante a tese, "o Estado brasileiro, de acôrdo com as normas de filosofia político-social de que resultou sua formação, deveria prover o bem-estar do cidadão, atendendo aos seus reclamos e necessidades por meio de uma taxação adequada à capacidade produtiva de cada grupamento da sociedade. O produto da taxação proporcionaria a cada cidadão, de maneira equitativa, os indispensáveis benefícios sociais, como seguro social, sob tôdas as suas modalidades, inclusive pensões, atendidos, outrossim, pela legislação social, assistência médica e dentária, segurança pública, transportes, higiene, etc."

ESTADO E PATRÃO

No seu enunciado, a tese do sr. Hélio Gomide acentua ainda:

— "É curioso constatar que, em dissonância com as tendências socializantes, os quadros governamentais aparentemente não acreditam mais que aquela política seja realizável no Brasil, uma vez que o Estado procura atribuir a uma classe da sociedade, isto é, ao patrão, a obrigação de prover diretamente a, pelo menos, uma parte dos referidos benefícios sociais, através de aumentos salariais, ora denominados salários mínimos, ora aumentos coletivos e, agora, participação nos lucros. Opinamos que dessa simbiose — Estado e Patrão — nada de útil a qualquer dos dois, e ao trabalhador, poderá resultar."

T.V. ADMIRAL - 21" Modelo TA 9242 - BZN - 1954. Tela Aluminizada. Filtro Ótico. Prestações mensais desde cr$ 1.500,00 c/ antena externa grátis

T.V. CAPEHART - console. Estilo Francês em imbuia fosca. Recepção perfeita c/ o famoso "Long Distance". Prestações mensais desde cr$ 1.350,00 c/ antena externa grátis.

T.V. - CAPEHART - mesa. Novamente no Brasil esta grande marca. Grande receptividade em qualquer ambiente. Tela panorâmica. Prestações mensais desde cr$ 1.000,00 c/antena externa grátis.

GENERAL ELECTRIC - Estilo moderno, em pau Marfim. Alta fidelidade de som. Prestações mensais desde cr$ 1.195,00

tu eu
êle nós
vós êles

TODOS NÓS PODEMOS COMPRAR EM GELANDIA - 111, Assembléia, 111
ELETROLAS E TELEVISÕES
• DE TODOS OS TIPOS • DE TODAS AS MARCAS • PARA TODAS AS BOLSAS
Os mais baixos preços da Praça! As melhores condições de pagamento!
GELANDIA
onde tudo é mais barato
111 - ASSEMBLÉIA - 111

SUPER AUDITORIUM - Standard Electric Tom sinfônico "Hi-Fi". Móvel em Jacarandá, entalhado a mão. Prestações mensais desde cr$ 1.495,00

Standard Electric — MASTER e ADAGIO Grande performance de sonoridade. Móveis em Jacarandá e Páu Marfim. Prestações mensais desde cr$ 695,00

MARECHAL - Combinador "Dual". Móvel em estilo "Inglês e Chipendale" prestações mensais desde cr$ 845,00

MARECHAL - mesa. Toca discos "Philips". Lindo móvel para pequenos espaços. Prestações mensais desde cr$ 325,00

AQUARIUM - Standard Electric - Tipo de mesa. É completa. Toca-discos automático, 3 velocidades. Prestações mensais desde cr$ 595,00

GENERAL ELECTRIC - Famoso modelo c/ toca-discos eletrônico. Móvel em imbuia envernizada. Prestações mensais desde cr$ 995,00

A participação dos empregados nos lucros

Para o general Juarez Távora, o capitalismo nos moldes atuais falhou na realização da justiça social — Nem empregadores, nem empregados: capital de um lado e elemento trabalho do outro

O chefe do Gabinete Militar da Presidência da República pronunciou uma palestra sôbre o palpitante assunto

O chefe do Gabinete Militar da Presidência da República, general Juarez Távora, pronunciou, ao microfone da Rádio Nacional, uma palestra a propósito do preceito constitucional que trata da participação dos empregados nos lucros das emprêsas.

Disse o general Juarez Távora, em linhas gerais:

"Aqui estou para debater o problema da justiça distributiva: primeiro, porque nêle se enquadra a questão constitucional da participação dos empregados nos lucros das emprêsas; segundo, porque a regulamentação do assunto já está afeta o Congresso Nacional, havendo um pedido de urgência do Executivo para a sua discussão no Senado Federal.

O FUNDAMENTAL

Penso que o fundamental na questão da participação dos empregados nos lucros das emprêsas está na conceituação do que deve ser computado de um lado como capital e de outro lado como trabalho, na emprêsa, e, em seguida, o critério objetivo para a medida da contribuição de cada um dêsses dois elementos na produtividade da mesma emprêsa. A meu ver, essa responsabilidade pode medir-se em função da remuneração primária de cada um dêsses elementos, a saber, juros para o capital e *salários*, para o trabalho. O que deve seguir-se, em importância, a essa remuneração primária para cada um dêsses elementos, é a dedução de fundos de garantia para o capital e para o trabalho.

O DESDOBRAMENTO DO FUNDO DE GARANTIA

O fundo de garantia do capital poderá desdobrar-se em três partes: a primeira destinada à substituição ou renovação do acervo, isto é, à garantia de permanência do capital; uma outra destinada ao constante reajustamento monetário do acervo, ou seja a garantia da manutenção do poder liberatório inicial do capital; e finalmente outra destinada à amortização do capital, que constituiria não só uma garantia de resgate dêsse capital em determinado prazo, devidamente reajustado, como, eventualmente, em caso de déficit da emprêsa, uma garantia de pagamento dos juros estipulados para o capital.

O fundo de garantia do trabalho deve desdobrar-se também em três partes: uma primeira, para constituir um fundo de reajustamento de salários, isto é, uma garantia de pagamento de salários variáveis de acôrdo com o nível do custo de vida; outra, constituindo um fundo de assistência social, para atender o pagamento de salário-família e a tôdas as formas de assistência social para todo o pessoal da emprêsa, isto é, diretores, assessôres, fiscais e executores; finalmente, um fundo de Previdência Social, beneficiando igualmente a todos os colaboradores da emprêsa sem prejuízo de seus salários.

A REPARTIÇÃO DOS LUCROS

Vejamos, agora, como realizar a repartição dos lucros.

Retirados êsses fundos, do lucro bruto da emprêsa, restaria o lucro líquido, do qual deduzido o impôsto de renda, restaria o montante a ser partilhado entre o capital e o trabalho, na proporção da responsabilidade de cada um na produtividade da emprêsa. Essa partilha deverá fazer-se através da distribuição do fundo de ampliação da emprêsa e da repartição das sobras líquidas do lucro.

Conforme tenho afirmado, essa repartição deve fazer-se na proporção da responsabilidade com que, de um lado, o capital e de outro, o trabalho, concorrem para a produtividade da emprêsa.

Cabe agora fazer uma indagação de suma importância: como poderemos medir, objetivamente, a responsabilidade do capital e do trabalho na produtividade da emprêsa?

Essa responsabilidade pode ser medidade de um lado, para o capital, na proporção dos juros que lhe forem arbitrados, variáveis com a maior ou menor abundância de capitais disponíveis, e com o maior ou menor risco a que se sujeita êsse capital ao ser investido na emprêsa. E para o trabalho, essa responsabilidade deve medir-se pelo salário global de todos aquêles que contribuem humanamente para a movimentação dêsse capital. Isso importa em reconhecer que o capital, como trabalho acumulado que é, vai ter na emprêsa uma remuneração pelo seu aluguel, que é uma espécie de salário dêsse trabalho acumulado, ao lado, daquele outro salário que vai ter o trabalho atual como remuneração de seu esfôrço movimentando êsse capital investido na emprêsa.

ESCLARECIMENTO DE DÚVIDA

Exposta sumàriamente a idéia geral que venho sustentando sob o título de justiça distributiva, ponho-me à disposição do locutor da Rádio Nacional para esclarecer dúvidas suscitadas à margem desta ligeiríssima exposição.

Locutor — Sr. General, poderíamos então interpretar a sua tese como uma afirmação de que o capitalismo nos moldes atuais falhou na realização da justiça social e na dignificação do trabalho humano?

Em outras palavras: é certo entender a tese de V. Excia. como dura crítica ao capitalismo?

General Távora — Sim, a meu ver o capitalismo incide no mesmo êrro de unilateralismo de que acusa o Marxismo, isto é, enquanto o Marxismo atribui exclusivamente ao trabalho a mais valia que vai constituir o lucro da emprêsa e acha que êsse lucro deve ser exclusivamente atribuído ao trabalho (que teria sido roubado numa deficiente remuneração sob forma de salário), o capitalismo atribui a formação dêsse lucro exclusivamente à atuação do capital e o está apropriando sòzinho.

— Sr. General, como se enquadrariam os trabalhadores do campo na aplicação de sua tese de participação nos lucros?

— Penso que também os trabalhadores do campo devem participar dos lucros da emprêsa agrária. Embora reconheça que essa emprêsa é bem mais complexa que a emprêsa industrial ou comercial, não tenho a menor dúvida de que uma criteriosa avaliação da parte do capital representado pelas terras e levando-se em conta os riscos maiores dessa emprêsa, resultantes de intempéries que não influem nem na emprêsa industrial nem na comercial, poderia chegar-se a uma justa avaliação do capital a ser remunerado, em composição com o trabalho, na emprêsa agrária.

— Muito obrigado. Mas não acha V. Excia. que a aplicação de sua tese viria encarecer o custo da producção e consequentemente aumentar o custo das utilidades?

— Penso que não; e por dois motivos: primeiro, porque a eficiência de uma emprêsa com essa estrutura corporativa, em que todos os agentes humanos, sob a designação genérica de trabalho, estariam diretamente interessados na sua produtividade, apresentaria um alto grau de eficiência; e, de outro lado, porque a consideração de que através do fundo de garantia do trabalho seriam proporcionados a todos os agentes humanos da emprêsa, consideráveis benefícios materiais que elevariam o seu padrão de vida e a estabilidade de sua situação de família, neutralizaria em parte a ambição de receber diretamente lucros altos na partilha da produtividade da emprêsa. A meu ver, dentro do novo regime de trabalho e de organização, a emprêsa produziria muito maior quantidade de utilidades por elemento de trabalho, e por menor preço, podendo, em conseqüência, proporcionar ao capital aquilo que é justo, ao trabalho aquilo que lhe é devido, e aos consumidores produtos por um preço em condições de concorrer vantajosamente com os da emprêsa capitalista.

— E' certo entender que a sua tese, sr. General, altera fundamentalmente a estrutura da emprêsa, fazendo desaparecer a concepção de empregados e empregadores? Em outras palavras: seria o empregado também dono da emprêsa?

— Sim. A organização estrutural da emprêsa adaptada a essa concepção de justiça distributiva seria de forma corporativa, diferente daquela da emprêsa capitalista, em que se considera, de um lado empregadores, e de outro lado empregados. Na nova emprêsa não haveria empregadores nem empregados; haveria, como foi explicado, o elemento "capital" de um lado e o elemento "trabalho" de outro. Mas nesse elemento "trabalho" devem ser considerados todos aquêles que realmente cooperaram dentro da emprêsa para a movimentação do capital nela investido, quer se trate de um diretor-presidente ou de um simples operário não qualificado.

— O sr. sabe perfeitamente que, no momento, vigoram em algumas emprêsas do país o sistema de gratificar o empregado no fim do ano com uma importância variada. Não acha o sr., general, que êsse sistema substitui ou pelos menos equivale à situação preconizada pela sua tese?

— Penso que não. Tôdas as vêzes que uma emprêsa gratifica um operário, um empregado, sob essa forma, nêle desperta um complexo de inferioridade, já que êle supõe estar recebendo um favor e não uma retribuição por um trabalho realmente feito em benefício da emprêsa. A emprêsa organizada em base corporativa, ao contrário disto dá, realmente, uma participação ao trabalho nos lucros, para que o trabalho tenha a consciência de que está recebendo um determinado produto do seu esfôrço sob forma suplementar dos salários, como qualquer dos outros indivíduos que integram a direcção da emprêsa — o diretor-presidente, ou qualquer outro diretor.

Há, portanto, aí, uma diferença fundamental: enquanto no caso de emprêsa capitalista o operário poderia sentir-se diminuído recebendo uma espécie de esmola, não correspondente expressamente à remuneração legítima de seu trabalho, na emprêsa corporativa êle estará consciente de que recebe uma retribuição em virtude do esfôrço com que contribuiu para uma emprêsa que não é privilégio de ninguém — mas patrimônio de todos.

— Muito bem. Mais uma pergunta temos aqui: já existe nem outros países experiências práticas que corroborem a viabilidade da aplicação de sua tese, ou o Brasil seria pioneiro nesse sentido?

— Na realidade, devo confessar que, uma reorganização estrutural da emprêsa, com a amplitude que tenho imaginado, se fôsse realizada no Brasil, agora, o constituiria, sem dúvida, legítimo pioneiro na matéria. O que existe a respeito da estrutura corporativa da emprêsa, tem sido realizado, mas em caráter apenas facultativo, na França e na Bélgica, sobretudo à base da Escola de Economia de Humanismo do Padre Lebret. Há no Brasil um ensaio, ligado à distribuição de assistência social e visando, objetivamente, à harmonização do capital e do trabalho, que é praticado na "Varig". Êsse fundo de assistência social é gerido pelos próprios empregados, tendo cada um número determinado de votos, proporcional ao número de anos que êles trabalham na emprêsa e aos seus vencimentos mensais. Mas com a extensão, com a ortodoxia da nova estruturação da emprêsa, não conheço nenhum país que haja adotado essa idéia — concluiu o general Juarez Távora.

RETIFICAÇÕES DA 8.ª ZONA ELEITORAL

O juiz da 8ª Zona Eleitoral desta capital, sr. Florencio Aguiar de Matos, pede-nos a publicação das seguintes correções relativas à publicação do suplemento do "Diário da Justiça" daquela zona eleitoral:

Onde se lê: 137, 138, 139ª, 140ª, 141 Secções — Rua Mario Antonio, 17 — Escola Municipal José Dias, leia-se: 137ª, 138ª, 139ª, 140ª, 141ª Secções — Rua Maria Antonio n. 17 — Escola Municipal José Dias.

Onde se lê: 167ª Secção — Rua Joaquim Méier, 293 — Escola Municipal Isabel Mendes, leia-se: 167ª Secção — Rua Paraguai, 112 — Escola Bento Ribeiro.

Onde se lê: 231ª Secção — Rua Pompilio de Albuquerque, 62 — Escola Tobias Barreto, leia-se: 231ª Secção — Rua Gustavo Riedel, 63 — Grêmio Espírita Nazareth.

Onde se lê: 234ª Secção — Rua Dr. Rocha Faria, 45 — Escola Remington, leia-se: 234ª Secção — Rua Dr. Pache de Faria, 54 — Escola Remington.

EMPOSSADO O PRESIDENTE DO CONSELHO NACIONAL DO SESI

Tomou posse, no gabinete do ministro do Trabalho, o sr. Prudente de Moraes Neto, no cargo de presidente do Conselho Nacional do Serviço Social da Indústria, SESI.

DIMINUI O DESEMPRÊGO NA HOLANDA

Haia, setembro, (S.H.I.) — Segundo dados oficiais, que acabam de ser divulgados, o número de desempregados do sexo masculino na Holanda teve uma redução de 4.028, no mês de agôsto.

O número de desempregados registrados baixou, naquele mês, para 37.882, em comparação com 40.288, em julho, e o número de homens trabalhando em serviços suplementares caiu de 10.216 para 9.506.

A diminuição do número dos sem-trabalho foi devida, em grande parte, à situação econômica favorável, assim como às influências da época do ano, nos trabalhos agrícola.

Excursões a BUENOS AIRES
COM 2 DIAS EM MONTEVIDÉU
nos confortaveis vapores holandezes
RUYS — 4 de Outubro.
TJITJALENKA — 6 de Novembro
BOISSEVAIN — 4 de Dezembro
TJISADANE — 4 de Janeiro
TEGELBERG — 3 de Fevereiro
Excursões excepcionais, oferecemos nesta próxima temporada, com o conforto destes confortaveis vapores, dispondo de PISCINA — AMPLOS SALÕES — EXCELENTES CABINES e etc.
10 dias em BUENOS AIRES com estadia a bordo
Excursões visitando — centro e arredores — Tigre com passeio em lancha e Luján
Em Montevidéu — excursões na cidade e suas famosas praias.
Estadia na ida e na volta de varios dias em Santos, com oportunidade de visitar São Paulo, e a Exposição do Parque de Ibirapuera.
LOTAÇÃO LIMITADA
Preço (tudo incluido) desde Cr$ 8.500
Itinerários e inscrições.
EXPRINTER DO BRASIL TURISMO LTDA.
AV. RIO BRANCO, 66/74 - RIO DE JANEIRO

Incêndio numa serraria em São Cristóvão

O providencial aguaceiro que desabou sôbre a cidade evitou um sinistro de grandes proporções — A perícia indicará posteriormente as causas do incêndio — Instaurado inquérito no 16.º Distrito Policial

Na noite de ontem, violento incêndio manifestou-se na serraria Itapagipe, situada na Rua Carlos Seidl n.º 714, em São Cristóvão, de propriedade da firma Artur Donato, Comércio, Indústria Sociedade Anônima. No grande prédio havia armazenada quantidade considerável de madeira, e o fogo, alastrando-se ràpidamente e encontrando o material ali guardado campo propício à sua propagação, ameaçava envolver tôda a serraria.

OS BOMBEIROS

Avisados do sinistro, correram para o local os Bombeiros do Quartel da 1.ª Zona do Cais do Pôrto, sob o comando do tenente Zelismar, que imediatamente passaram a combater as chamas que já cresciam assustadoramente. Logo depois chegou outro socorro, do Quartel Central, sendo então o fogo atacado decididamente.

AGUACEIRO PROVIDENCIAL

Pouco depois dos Bombeiros iniciarem o combate às chamas, desabou fortíssimo aguaceiro, que em poucos momentos inundou as ruas locais. O trabalho de extinção foi então enormemente facilitado, e, graças à providencial ajuda das chuvas, foi o fogo pràticamente extinto, salvando-se a serraria, que sofreu danos relativamente pequenos, de completa destruição. Mesmo assim, dada a natureza do material ali armazenado, madeiras e serragem, os Bombeiros procuravam extinguir completamente as chamas, rescaldando, durante algum tempo, os focos que resistiam.

A POLICIA NO LOCAL

As autoridades do 16.º Distrito, logo que tiveram conhecimento do incêndio, tomaram tôdas as providências que se faziam necessárias, inclusive providenciando o isolamento do local. Devido ao aguaceiro, porém, e à ausência completa de populares curiosos, o trabalho da polícia e dos Bombeiros foi executado com tôda a facilidade.

Os técnicos do Gabinete de Exames Periciais foram notificados do incêndio e, posteriormente, procederão ao exame no local, a fim de apontarem a origem do fogo. Naquela delegacia distrital foi instaurado o competente inquérito, no qual serão ouvidos os responsáveis pela serraria.

Quanto aos prejuízos, embora relativamente pequenos, não foram conhecidos, e, sôbre os seguros, sòmente os proprietários da serraria, ao prestarem declarações na polícia, indicarão as companhias e total dos mesmos.

ÁGUA
para a rua dos Tintureiros

Os moradores da rua dos Tintureiros, em Bangu, queixam-se, por nosso intermédio, da atitude do Departamento de Águas da Prefeitura que interrompeu a instalação da canalisação de água naquela rua e fêz constar no cadastro da Prefeitura que a mesma havia sido feita em tôda sua extensão.

Agora, que a Secretaria de Viação e Obras se apresta para calçá-la, seria lógico, que antes de iniciar as obras do calçamento prosseguisse na colocação do encanamento da água, evitando novas despesas, quando, mais tarde, depois de estar a rua tôda calçada e pavimentada, resolverem completar a instalação dos canos condutores da água.

Como se vê, a reclamação dos moradores da rua dos Tintureiros é inteiramente procedente. Pois, além de procurarem evitar que a Prefeitura faça gastos supérfluos, lembram ao Departamento de Aguas o reinício de uma obra, que seus responsáveis talvez hajam esquecido.

NA POLICIA TÉCNICA

"ROSA BRANCA" FÊZ GRAVES ACUSAÇÕES

Após prestar depoimento foi conduzido, sob escolta, para lugar ignorado — Amanhã retornará o processo à D.P.T. — Do otimismo do Promotor à satisfação do Delegado — Porque não foi pedida a prisão preventiva de Valente

Contrastando com a madrugada, o dia de ontem foi dos mais calmos na Divisão de Polícia Técnica. Ao que parece cessou a tomada de depoimentos das testemunhas informantes que vinham sendo ouvidas no inquérito policial, a fim de fixar de vez a posição do gen. Angelo Mendes de Morais no atentado da rua Toneleros. As declarações do motorista José Alcides, vulgo "Rosa Branca", confirmando seu depoimento prestado na Base Aérea do Galeão, obrigaram as autoridades encarregadas do inquérito policial a realizar uma série de diligências visando apurar até que ponto suas declarações poderiam ser aceitas. Assim é que nada menos de sete pessoas, entre elas o inspetor Cecil Borer, prestaram depoimentos na madrugada de ontem, naquela Divisão.

Até cêrca de três horas a Comissão ouviu estas testemunhas que haviam sido citadas nas declarações prestadas por "Rosa Branca".

ESCONDIDO O MOTORISTA

Embora não tenha sido dado à publicidade o texto do depoimento do motorista, nossa reportagem conseguiu apurar que suas revelações foram graves, sendo corroboradas por outras testemunhas. Segundo "Rosa Branca", o gen. Mendes de Morais mais de uma vez procurou entrar em entendimentos com êle visando a eliminação do jornalista Carlos Lacerda, tendo mesmo, de certa vez, feito uma oferta de cem mil cruzeiros para que levasse a cabo o atentado. Embora a empreitada não tenha sido levada a efeito as autoridades encarregadas do inquérito procuram estabelecer relação entre a oferta do general e o atentado da rua Toneleros.

Foram tão graves as acusações do motorista que o cel. Jair de Vasconcelos, que acompanha o inquérito policial como representante da Aeronáutica, achou por bem guardar "Rosa Branca", temeroso de qualquer represália. Tão logo acabou de depor, José Alcides, sob escolta, foi enviado à Diretoria de Rotas Aéreas, tomando dali destino ignorado.

AMANHA RETORNARA O PROCESSO

Os autos do processo da rua Toneleros, que já foram enviados à Juizo, deverão retornar à Divisão de Polícia Técnica. Causou surprêsa que o relatório enviado à Justiça, pelo delegado Diogenes de Barros, da D.P.T. tivesse omitido o nome de João Valente de Souza, um dos indiciados.

Nossa reportagem conseguiu apurar que o crime do Valente, estando sujeito a uma pena que varia entre um e seis mêses de prisão, não comporta decretação de prisão preventiva. Mesmo porque, no dizer do promotor Cordeiro Guerra "é um crime muito vagabundo, e até afiançável".

"A COISA VAI"

Durante tôda a madrugada de ontem a reportagem esteve a postos na Divisão de Polícia Técnica, aguardando o desenrolar das diligências que se processavam, na esperança de colher informações sôbre os depoimentos que ali estavam sendo tomados.

Vez por outra, no intervalo de cada depoimento, os membros da Comissão iam à sala do dr. Silvio Terra, descansar um pouco. Nesta ocasião os jornalistas procuravam "beratinar" um ou outro membro. O que mais falava e mais fingia dar informações era o promotor Cordeiro Guerra. Dono de verve admirável, aquele representante do Ministério Público nunca se furtava a um "bate-papo". Tudo quanto disse, porém, o fêz por metáforas, e pouco informou. Abordado pela nossa reportagem disse:

— A coisa vai. Estamos caminhando para um desfecho favorável. Antes de conhecer o depoimento do sr. Benjamin Vargas, tinha uma idéia sôbre o mandante do crime. Após aquele depoimento, porém, modifiquei minhas impressões. Aguardem mais uns dias que "as diligências prossequem"...

Enquanto isto o delegado Silvio Terra não conseguia disfarçar o seu contentamento pelo rumo que as diligências vêm tomando. Negou-se a adiantar qualquer coisa sôbre os depoimentos tomados adiantando apenas:

— Esperem com calma porque, antes mesmo do que vocês esperam, lhes darei ótimo prato.

Apurando responsabilidades no desabamento do "Linda Vista"

Prosseguiu, ontem, o inquérito instaurado no 6.º D. P. — Depôs o engenheiro que assumiu a responsabilidade pelo término das obras — Soube do desabamento pelo rádio — Continua a remoção dos escombros — Nas mãos do secretário de Viação da Prefeitura o primeiro laudo elaborado por engenheiros municipais

Prosseguindo o inquérito instaurado para apurar responsabilidades no desabamento do edifício da Rua Almirante Alexandrino, 766, o delegado Ary Leão, ouviu ontem o engenheiro Henrique Ernesto Greve, casado, de 46 anos, residente na Rua Ronald de Carvalho, 21 apto. 204.

O depoente disse que em 1945, através anuncio de um jornal desta capital, entrou em contato com o sr. Waldemar Pinto da Silva Moreira, que anunciara a construção de um edifício na Rua Almirante Alexandrino, interessando-se pela aquisição de um dos apartamentos do edifício que seria levantado naquela rua, satisfez as exigências e passou a ser condomino do edifício que, tomou o número 768. Em 1947, assinou na Caixa Econômica do Distrito Federal a hipotéca do apartamento que lhe tocara na incorporação, e soube pelo senhor Waldemar Pinto da Silva Moreira, que as obras estavam à cargo da Construtora Brandão S. A. "COBRASA". O levantamento da estrutura do concreto passou a ser feito com muita morosidade por aquela companhia. Também, teve conhecimento de que o terreno era de propriedade do senhor Eduardo Chame. Em dezembro de 1948, a Construtora Brandão terminou a estrutura, surgindo, naquela época um impasse, com a paralisação da obra. O incorporador do edifício convocou uma reunião dos condominos a fim de prestar esclarecimentos sôbre a situação da firma construtora, expondo o sr. Waldemar a intenção de rescindir o contrato com a mesma. Ficou assentado na assembléia convocada pelo incorporador, que este seria afastado também, isto, por não satisfazerem as contas pelo mesmo apresentadas.

Designado o síndico

Após a discussão entre os condominos, foi designado o síndico da construção o senhor Eduardo Chame, estabelecendo-se que os condominos se cotizariam para fazer face ao compromisso que tinham com a praça e para o prosseguimento e término do edifício. O sr. Greve, disse que, como era interessado no edifício, acabou por aceitar a incumbência de prosseguir as obras como engenheiro, e, com o assentimento da Caixa Econômica, tomou aquela responsabilidade. Compareceu depois à repartição competente da Prefeitura, onde assinou as plantas, sem modificações, tendo assinado um têrmo com a "COBRASA", que lhe entregou a construção com a estrutura completa. A Prefeitura aprovou a construção do edifício com seis andares, sendo três andares superiores e três no subsolo e uma lage que não foi utilizada.

No 3º subsolo ficara espaço para a construção do apartamento do porteiro. Sua responsabilidade, adiantou, foi até o que acima ficou escrito.

Prosseguindo no seu depoimento, que foi longo, declarou que, posteriormente, soubera que no espaço existente para o levantamento do apartamento do porteiro, foram construídos os apartamentos 201 e 202. Que o edifício tinha habite-se parcial e que não lhe causara surprêsa a construção daqueles dois apartamentos no subsolo por já estar prevista a construção de apartamentos naquele local. Na lage, foi levantado o quarto do porteiro, isto, depois de algum tempo e que para tanto teve que comparecer à Prefeitura, que assim o exigia, pois o engenheiro que fôra responsável na construção do edifício teria que requerer qualquer modificação que se fizesse necessário ali. O apartamento de propriedade do depoente era o de número 201 e estava alugado sob promessa de venda à senhora Charlotte Ruth Knoring.

Soube do desabamento pelo rádio

No dia 16 do corrente, prosseguiu o sr. Greve, soube através do rádio que o edifício Linda Vista, havia ruído, o que lhe causara surprêsa por não supôr que tal coisa acontecesse. Sua inquilina, que conhecia ... Chica que habitava o apartamento 202, falecera em consequência do desmoronamento do prédio.

Sôbre o engenheiro da Companhia Construtora Brandão S. A., disse que soubera que na época era o sr. Heitor Pires de Carvalho e Albuquerque. As obras, pelas declarações prestadas pelo sr. Greve, teriam sido fiscalizadas pela Caixa Econômica, no entanto, êle não soube informar se o exame de traço do concreto foi feito por ocasião do levantamento da estrutura, sabendo, no entanto, que o mesmo deveria ser procedido por engenheiros da Prefeitura, e que durante sua gestão era chefe da 1ª DD o engenheiro Oscar Ataíde, que tinha como ajudantes outros engenheiros, sendo que um dêles era o sr. Lourenço Diegues um dos condôminos do edifício "Linda Vista", o qual, não só nesta qualidade, como na de ajudante do chefe daquela repartição da Prefeitura, frequentemente fiscalizava as obras, pois residia nas proximidades das mesmas.

Prossegue a remoção dos escombros

Os trabalhos de remoção dos escombros, procedidos pelos Bombeiros, soldados do Exército e trabalhadores da Prefeitura, deveriam terminar hoje ou amanhã. O major Gil, do Batalhão Escola de Engenharia que permanece ali desde que foi solicitada a colaboração do Exército, falando à reportagem informou que com o encontro de três pesadas lages o trabalho não terminará ainda hoje, como se imaginava. Há necessidade de removê-las pois sob as mesmas poderá estar soterrado algum cadáver.

Na Prefeitura

O secretário de Viação e Obras da Prefeitura, já recebeu da comissão formada pelos engenheiros Herbert Azevedo Maltez, Carlos Cesar Machado, José Rodrigues Leite Pitanga e Icaraí Silveira o primeiro laudo no qual aqueles engenheiros se limitam a fazer um histórico do processo referente à construção do prédio desabado, sem entrar porém, no exame das causas que teriam provocado o acidente. As conclusões finais só poderão ser estabelecidas com os resultados dos exames de laboratório a que está sendo submetido o material colhido no local do desabamento.

SETE FERIDOS NO DESASTRE

Quando trafegava, na noite de ontem, pela Estrada Vicente de Carvalho, o lotação de chapa 5-31-00, da "Viação Dois Mil", da linha "Cascadura-Penha", ao atravessar a passagem de nível próximo à Estação Vicente de Carvalho, foi colhido por um trem que procedia de Belford Roxo, puxado pela máquina 1.075 e dirigido pelo maquinista Jordelino dos Santos. Em consequência do choque, o coletivo foi atirado dentro do mata-burro.

Sete passageiros do lotação sairam feridos: Fernando Dias dos Anjos, português, de 44 anos, casado, feirante, residente na rua Pereira da Costa n. 79, e sua espôsa Alice Gonçalves Dias, portuguêsa, de 30 anos, doméstica, moradora no mesmo local; Nair de Souza, casada, doméstica, residente na rua Lobo Junior n. 1953; Antonio Pimenta da Silva, de 22 anos, guarda civil n. 226, residente na rua T n. 612, em Marechal Hermes; Ademar Figueira, de 19 anos, solteiro, residente na rua Maria do Carmo n. 273; Francisco Localha, de 56 anos, solteiro, operário, morador na Estrada Portela n. 406; e José Antunes Gaspar, português, de 28 anos, casado, comerciante, residente na rua Alice de Freitas n. 82, em Vaz Lobo.

Sofreram contusões e escoriações generalizadas, sendo socorridos no Hospital Getúlio Vargas, onde receberam curativos e retiraram-se.

Os comissários dos 21º e 24º Distritos compareceram ao local do sinistro. Foi feita a perícia por técnicos do G. E. P.

INCÊNDIOS
provocados pelos grevistas em São Luiz

S. Luiz, 25 — Como aconteceu durante as greves de 1951, verificam-se presentemente incêndios nos bairros operários. Ontem ocorreu um e hoje outro, no Cavaco, e mais outro em Veneza. Eleva-se a 25 o total de casas cobertas de palha e que foram destruidas.

BALEADO O OPERÁRIO

Apresentando ferimento penetrante no coxa esquerda, produzido por bala, Edivaldo Ladislau Nogueira, operário, de 25 anos, solteiro, morador no morro do Turano, em barracão sem número, na manhã de ontem foi medicado no Hospital Getúlio Vargas, onde ficou internado para tratamento. Ao investigador de serviço naquele hospital, Edivaldo declarou que quando se aproximava de sua residencia ouviu um estampido para logo em seguida sentir-se ferido, não sabendo dizer quem teria sido o autor do disparo. O fato foi comunicado às autoridades do 21º Distrito Policial que registraram o fato.

APEDREJADA
A Central Elétrica de Rio Claro

São Paulo, 25 — Rio Claro há tempos vem clamando contra a falta de energia elétrica.

Por isso, os estudantes secundários realizaram à noite uma passeata, levando cada um uma vela acesa. Tudo ia em perfeita ordem. Entretanto, agitadores comunistas se infiltraram e promoveram o apedrejamento da Central Elétrica de Rio Claro, concessionário dos serviços de eletricidade. A polícia interveio e dividiu os manifestantes, tendo ocorrido vários apedrejamentos. Foram quebradas todas as lampadas da avenida 1, dos jardins públicos e das ruas do centro. A polícia afetuou várias prisões e requisitou o Tiro de Guerra local para auxiliar o policiamento.

A passeata contava com 1.300 estudantes e grande massa popular, que assistia ao desfile.(M).

BRIGAM AS IRMÃS
por causa das contas

Terezina Pascale requereu na 11 Vara Civel, ação Cominatória contra sua irmã Philomena Pascale, alegando que é condômina, com a irmã, do imóvel n. 29 da rua Vileta e que pagou à ré alugueres da parte que lhe competia na importância de Cr$ 8.460,80, mas a ré nega-se a receber os outros aluguéis devidos e, como paga impostos e taxas relativos ao condôminio, quer fazer um encontro de contas com a ré. Daí o pedido.

A ré constestou a ação, levantando preliminar de incompetência daquela Vara por correr "Extinção de Condominio" na 7.ª Vara Civel e impugnou a prestação de contas.

O juiz declinou da competência, para a 7.ª Vara Civel, cujo magistrado saneou o processo, ordenando a prova pela qual protestaram.

DIZ-SE VÍTIMA
de erro judiciário

Belo Horizonte, 25 — Deu entrada na secretaria do Tribunal de Justiça do Estado um pedido de revisão criminal, requerido pelo advogado Jadir Brito da Silva e pelo solicitado Newton Lima Drumond, em favor de Aparicio Vilela, que se diz vítima de um êrro judiciário, ocorrido em Campo Belo, em 1927, quando foi assassinado o sr. Saturnino Vilela. (Asp).

PARA ONDE DIRIGIR AS QUEIXAS
sôbre o uso indevido de carro oficiais

Ainda a propósito do uso indevido de carros oficiais e em virtude de dúvidas surgidas sôbre quais as autoridades às quais devem ser encaminhadas as queixas sôbre o assunto, esclarece-se que, no caso de identificação dos automóveis com a respectiva repartição, as queixas devem ser dirigidas à própria repartição (Ministério, Prefeitura, autarquia, etc. Quando não fôr possível essa identificação, as reclamações devem ser encaminhada ao Gabinete Militar da Presidência da Republica que se incumbirá de promover as responsabilidades nesses casos.

No tocante a este assunto, acentua-se, mais uma vez, a necessidade da colaboração e da vigilância não só dos órgãos da imprensa, mas também do povo em geral.

Outras notícias na 6ª pág. do 2.º caderno

CHÁ LIPTON
NOVAMENTE À VENDA, EM TÔDA PARTE
PEÇA-O AO SEU FORNECEDOR!

BANCO MOREIRA SALLES S. A.
(UMA INSTITUIÇÃO TRADICIONAL)
DEPARTAMENTOS NO DISTRITO FEDERAL
ALFANDEGA, 19
ASSEMBLÉIA, 23
MEM DE SÁ, 122 (LAPA)
MARIA FREITAS, 73 (MADUREIRA)
CARDOSO DE MORAIS, 394 (RAMOS)
FONSECA TELES, 3 (SÃO CRISTOVÃO)
Copacabana, 1165 — Esq. Sá Ferreira

CONTINUA O SUCESSO DA
GRANDE VENDA ESPECIAL
que Lima Leal & Cia. Ltda., está fazendo com o seu grande estoque de
MÓVEIS DE ESTILO
DECORAÇÕES E
ANTIGUIDADES
Av. N.S. de Copacabana, 686
Aberto até as 22 horas.

para tôdas as ocasiões e para tôda a família há sempre uma "LÃ SAMS"
um produto SANTISTA
SIBÉRIA — MESCLA — ORQUIDEA

O ESTILETE OXFORD não borra
QUALQUER TINTA SERVE
NAS BÔAS CASAS

Surdez
também você deve usar o moderníssimo TRANSISTOR Maico
Peça folheto ou faça uma visita para receber uma demonstração gratuita.
MAICO DO BRASIL
INSTRUMENTOS MÉDICOS ACÚSTICOS LTDA.
Av. Erasmo Braga, 227 2.º - s/206 - Esplanada do Castelo. Tel. 32-8852
Cx. Postal, 1168 - Rio.

É um prazer viajar nos novos aviões "CONVAIR-340" da CRUZEIRO DO SUL
mais possantes, mais confortáveis mais modernos!
Espaçosos e modernos, os novos aviões Convair 340, da CRUZEIRO DO SUL lhe proporcionam o máximo de rapidez e confôrto. A CRUZEIRO DO SUL encurta as distâncias dêsse imenso Brasil, proporcionando-lhe a mais agradável das viagens aéreas.
• Espaçoso e confortável para 44 passageiros.
• Poltronas reclináveis, revestidas de crina e borracha esponjosa.
• Cinzeiro e luzes individuais.
• Forro e tapetes em côres suaves.
450 KMS. HORÁRIOS
Do Rio a Belem - 5,20 hs.
a S. Luiz - 4,55 hs.
a Fortaleza - 4,50 hs.
a Recife - 4,05 hs.
a Salvador - 2,45 hs.
a P. Alegre - 2,30 hs.
a Curitiba - 1,30 hs.
SERVIÇOS AÉREOS CRUZEIRO do SUL LTDA.

Noção de limite

Há grande sabedoria no broeardo popular: nem tanto ao mar nem tanto à terra. É a maneira singela de enunciar importante noção em política e moral a do "áureo meio-têrmo" dos gregos.

Fazemos essas considerações iniciais com o pensamento voltado para a jurisprudência seguida pela Justiça Eleitoral em duas importantes questões constitucionais atinentes a direitos políticos de candidatos cujo registro está "sub judice": o da elegebilidade dos brasileiros naturalizados e o do registro da candidatura de comunistas e suspeitos.

Em tôrno dessas questões se chocam duas tendências: a liberal e a não-liberal. Nos casos em espécie elas não respeitam a noção de limite aceitável e tendem a ser extremadas.

* * *

No caso da elegebilidade dos brasileiros naturalizados, a jurisprudência em vigor chega a ser chauvinista. Fere um dos mais permanentes ideais liberais e não consulta o espírito que deve presidir a política imigratória de um país tão carente de mais braços e melhores cabeças.

Êsses mais braços e essas melhores cabeças, ainda quando naturalizados são excluídos de todos os cargos eletivos, sem exceção, em virtude de uma interpretação míope da Constituição e da legislação vigente. A Constituição só exclui a eleição para os postos da esfera federal.

Um limite ou restrição mais estreita entraria em conflito com o interêsse nacional. Os problemas políticos e administrativos regionais — estaduais ou municipais — não são da ordem jurídica que justifique prescindir-se, em sua solução, da inteligência e operosidade de brasileiros naturalizados no gozo de todos os seus direitos de cidadão. Podem e devem ser elegíveis para os cargos de deputação estadual, prefeito e vereador, e neste sentido a Justiça Eleitoral precisa rever com urgência sua orientação para obedecer a noção de limite tão bem expressa na Constituição, que não é nem nacionalista extremada nem liberal ingênua.

* * *

Também no caso dos comunistas e suspeitos existe um limite. Temos apoiado e até sugerido que os tribunais defendam o regime democrático impedindo a infiltração de candidatos comunistas nas chapas de diversos partidos de vida legal. Êstes partidos, movidos por conveniências momentâneas, convertem-se como o P.T.B. em verdadeiros Cavalos de Troia comunistas na cidadela democrática. O remédio não pode ser outro: o exame individual dos candidatos.

Mas surge aí o problema do limite, do critério que norteia o exame. Pode ser mais ou menos liberal. Uma coisa porém é certa: Seria politicamente perigoso dar à Justiça Eleitoral um poder excessivo, se esta não obedecer a um justo limite entre os interêsses da segurança do regime e a sua própria pureza.

É essa pureza que precisa ser preservada para que não se configure de novo em nosso ambiente político um crime — o crime de pensar. Pensar não é crime. Êste começa e acaba na ação. O critério precisa respeitar êsse limite constitucional e liberal para que não venhamos a negar registro, por exemplo, a um ex-comunista, hoje escorraçado, difamado e atacado pelo Partido Comunista. A mera suspeita, de que alguém pensa como comunista não constitui base bastante para se negar um registro. E nem o fato de que alguém foi comunista.

Candidatos comunistas são aquêles com o compromisso eleitoral público de defender o programa dos Partidos Comunistas — os chamados "candidatos populares". A êstes negue-se o registro. E a mais ninguém sem essa prova concreta.

LIVROS

No Brasil é assim: um poder anônimo, não previsto na Constituição, a SUMOC, resolveu aumentar o preço das divisas estrangeiras para a importação de livros. Subiu o dólar da importação de livros para 55 cruzeiros, o franco francês para 1,70, e, correspondentemente, a libra esterlina, o marco alemão e a lira. Estão condenados à morte aquêles inimigos do comércio exterior brasileiro, os livreiros: e à morte espiritual os seus fregueses, os leitores.

Ninguém ignora quem são êsses fregueses. São os estudantes e os estudiosos, quase sempre pertencentes à classe média, tão duramente provada. Pois, como já se disse, os outros só costumam ler na sala de espera do dentista. Aquela portaria determina portanto, preços proibitivos. Acabam os estudos e leituras americanos, inglêses, franceses, alemães, italianos. Está fechada a porta da casa do espírito brasileiro.

Que significa essa política livresca? Econômicamente, não significa nada. São tão pequenas, tão irrisórias as importâncias aplicadas na importação de livros que a diminuição do consumo decretada pela SUMOC nem dará para se poder sensivelmente aumentar a importância de certos artigos de luxo, aos quais não está fechada a porta da casa brasileira.

Mas haverá outras conseqüências, mais importantes. O valor atual do cruzeiro já não permite as viagens de estudo e aperfeiçoamento no mundo lá fora. Só nos restava a possibilidade de estudar os livros estrangeiros. Pois é um fato evidente a falta absoluta de livros em língua portuguêsa sôbre quase tôdas as matérias científicas e técnicas que se estudam tradicionalmente nas Faculdades e Universidades. Será inevitável a decadência.

Nas Faculdades de Engenharia e Arquitetura, parece que o curso atual do dólar e das outras moedas para importação de livros já teve as suas conseqüências. Gostaríamos de conhecer as obras em que estudou sua especialidade o construtor do edifício Linda Vista, em Santa Teresa. Se as coisas continuarem assim, a SUMOC é capaz de transformar o Rio de Janeiro numa espécie de Atenas feita às pressas.

Também serão capazes de revisão, então, alguns dos processos internacionais, perdidos por nossos juristas que agora já não podem estudar os preferidos manuais italianos de Direito Internacional. Mais difícil será o caso da Faculdade de Medicina. Pois assim como — diz a história — o Parlamento inglês pode fazer tudo menos transformar uma menina em menino, assim pode tudo a SUMOC, menos ressuscitar os mortos.

Só não será atingida, pela portaria citada, a teologia: nem a falta de livros teológicos será capaz de roubar-nos nossa fé em Deus, que parece o único poder superior ao da SUMOC, e cuja misericórdia é infinita.

* * *

Corre, porém, nos círculos ligados à SUMOC o boato de que entre os livros importados também se encontram alguns de poesia e ficção, isto é, de imaginação pura. Não é argumento. Pois é justamente um pouco de imaginação o de que precisam os inimigos do livro.

Tópicos & Notícias

O TEMPO — Previsões para o Distrito Federal — Tempo instável com chuvas — Temperatura em declínio — Ventos do quadrante Sul, frescos. Máxima — 28.1. Mínima — 18.3. (Serviço de Meteorologia do Ministério da Agricultura).

Nós e o Oriente

A seção de Economia & Finanças se refere hoje à inércia do país com respeito ao comércio com o Oriente.

Continuamos a dar provas da mesma puerilidade que sempre nos caracterizou diante dos grandes acontecimentos internacionais. Pràticamente nenhum dos países do mundo livre confunde, nas suas relações com o bloco oriental, tendências políticas e interêsses econômicos. De um modo ou de outro todos os países ocidentais mantêm seu comerciozinho com o Leste europeu. E agora, a Europa Ocidental vai intensificar em muito suas trocas com a denominada "Cortina de ferro", pois acaba de ser reduzida a lista de materiais cuja exportação para a Rússia e satélites estava condenada e proibida.

Enquanto isso, nós no Brasil porfiamos em manter nosso comportamento de verdadeira repulsa a qualquer movimento de ampliação das trocas com o Oriente. O que fazemos, fazemos tão minúsculo e às escondidas, como se estivéssemos cometendo o maior crime do século. A não ser a ampliação das trocas comerciais com a Tcheco-Eslováquia e a Polônia, intentada mediante acordos de comércio, com os demais países da Cortina o que existe é tão insignificante que não merece registro. Todavia, curioso como pareça, o nosso algodão hoje em dia só não está em situação melindrosa porque temos vendido boas partidas à China Continental, através de Hong-Kong.

E' tempo, pelo menos, de imitarmos os outros países, já que não conseguimos adquirir personalidade nesses assuntos econômicos de projeção internacional.

Árvores mortas

Dir-se-ia o culto da árvore tão profundo e sincero, entre nós, que as comemorações transcendem a data da Árvore (21 de setembro) prosseguindo em iniciativas delicadas e generosas. Ontem, quatro dias decorridos, a Associação dos Servidores Civis do Brasil, ainda festejava o Dia da Árvore, plantando unidades vegetais na sua sede esportiva de Botafogo. Uma centena de árvores distribuiu-se no chão, entre alocuções cívicas e cantos juvenis. Hoje, domingo, em Petrópolis, na Colônia de Férias, a mesma associação prosseguirá plantando árvores. Quinhentas árvores ornamentais. Sete copados alqueires de terra.

E' tocante a pontualidade brasileira de comover-se no Dia da Árvore, deitando-lhe palavras e músicas, enquanto se lança à terra, solenemente, mais uma muda, que germinará, em testemunho de amor, reverente a uma data que farfalha em todos os corações, lírica e orfeônica.

Depois? Depois, deita a botar mata a baixo, a devastar as florestas, a transformar os troncos em lenha, em carvão, em madeira para o consumo; deita a pedir às árvores 83% da energia nacional, enquanto se conversa sôbre petróleo e sôbre reatores atômicos.

Desde o descobrimento, temos sido os algozes das árvores, com uma insensibilidade e uma imprevidência de bárbaros. De bárbaros a quem de repente bate a civilização, e se tornam cínicos. Do reflorestamento ninguém cuida; do replantio, só no programa das comemorações do Dia da Árvore, justificando discursos e desfiles escolares. A presença das crianças nessas festas, dá-lhes um caráter ingênuo. Mas a presença dos adultos, dos que sabem a importância das árvores, é uma nota de hipocrisia: que fizeram êles do Código Florestal?

O Dia da Árvore, no Brasil, é o Dia dos Mortos, das árvores mortas, dos descampados ásperos, da erosão, das estiagens, do desperdício martirizante da natureza assaltada.

Pensemos e providenciemos, em têrmos concretos, os problemas de energia no país, para poupar as árvores; e encetemos, simultâneamente, a missão do replantio intensivo e racional. Depois de tudo, talvez, tenhamos, de fato, uma primavera em setembro, uma primavera de árvores vicejantes, frescas, densas, ilimitadas. Então, tocaremos harpa no dia 21, — quando deixarmos de tocar o machado e o facão do mato nos outros dias.

Reforma esquecida

Se fôr possível — mas será possível? — esta Câmara dos Deputados, agonizante em vésperas de eleições, deverá hoje começar a debater um projeto que os acontecimentos dos últimos tempos relegaram para o limbo das coisas quase totalmente esquecidas. Pois quem ouviu falar, desde meses, da reforma agrária?

Mesmo os que discordam da orientação dada a êsse assunto não lhe negam a importância. Mas consideram-na negativa. Só falam da nossa grande Esquecida para dar-lhe o golpe de misericórdia. Para que ela fique esquecida para sempre. Só assim se explica um longo estudo publicado há pouco, estranhamente, numa das poucas revistas de valor que o Brasil possui: demonstrando o autor, por A mais B, que a reforma agrária não tem objetivo; que seria nociva; e que já foi realizada. Nega, contra as últimas estatísticas do Serviço Nacional de Recenseamento, o processo de concentração gradual da propriedade de terras. Nega, contra a opinião de todos os especialistas, a relação indissolúvel entre a predominância do latifúndio e o subdesenvolvimento econômico. Chega a negar que as populações rurais desejem a propriedade de terras. E conclui afirmando que os pequenos proprietários preferem vender suas terras. Depois dessa explicação originalíssima do êxodo rural só resta mesmo uma coisa a fazer: esquecer para sempre a Esquecida.

Quem pensa assim? Pensam assim, sem dúvida, círculos [illegible] influentes do interior, de várias tendências políticas. Inclusive, por mais paradoxal que pareça, do P.T.B.

Pois o P.T.B. do interior não é o do Rio de Janeiro. Ali não existem os pelegos e outros aproveitadores do pseudo-sindicalismo. Os líderes do P.T.B. no interior são *gente bem*, de gravata e carro e muito interessados em transações imobiliárias que a reforma agrária só poderia prejudicar.

Só assim se explica o seguinte fenômeno estranho: o P.T.B., tão ávido de *slogans* demagógicos, não fala de reforma agrária. Não a defende em discursos, comícios, folhetos, etc. Esqueceu-a. Reforma agrária não se usa mais.

Quem sabe, talvez desejem agradar com isso aos seus novos aliados comunistas, que falam tanto no problema, mas que, na verdade, não o querem resolver de maneira alguma. Pois a criação de milhares e milhares de novos proprietários seria um dique poderoso contra a propaganda comunista.

Então, nem a extrema esquerda nem a extrema direita (que é, na verdade o P.T.B. fascista-peronista) têm o menor interêsse em lembrar a Esquecida.

No entanto, a reforma agrária é um grande lema para despertar e conquistar, politicamente, o interior: essas massas tão mal informadas que até hoje sempre votaram contra os seus próprios interêsses.

Para integrar o país econômica e socialmente ainda tão incompleto, temos o dever de lembrar com insistência a esquecida reforma agrária: para que, um dia, se lembre de nós um Brasil melhor.

História lamentável

Desmontados os negócios do SESC do Distrito Federal por um contabilista com delegação do govêrno, verificou-se que a imprensa, tantas vêzes acusada de exageros e fantasias, é um modesto instrumento veraz, cuja discrição deixa-a, em alguns casos, muito aquém da expressão completa, e estarrecedora, de certas realidades da administração da previdência social.

O que se apontou de abusivo na manipulação dos dinheiros do comércio carioca pelo SESC deu motivo a uma devassa de iniciativa dos interessados, à qual resistiu o presidente do SESC regional, acabando, no entanto, por lhe ser impôsto o inquérito no serviço que dirigia há mais de sete anos.

O SESC fica à beira da falência, sem que o desperdício de muitas centenas de milhões de cruzeiros tenha, num mínimo sequer, correspondido aos objetivos de assistência, de fato, à classe comerciária. Sob a legenda da "paz social", dos tempos do govêrno Dutra, e da "justiça social", dos tempos do govêrno Vargas, lá se criou, à custa das contribuições compulsórias, uma sociedade política dispendiosa para os comerciantes e vã para os comerciários. Uma história lamentável.

Copacabana

E' preciso sugerir ao coronel Geraldo de Menezes Cortes que êle inclua (se já não incluiu), no seu programa de ação como chefe de polícia, providências no sentido de banir de Copacabana os desordeiros e as mulheres de má vida, que comprometem a reputação do grande bairro.

Uma senhora não pode andar desacompanhada depois de uma certa hora pelas calçadas de Copacabana sem que se arrisque a ser importunada por cafagestes mal ou bem vestidos — principalmente bem vestidos. Ou a presenciar cenas desagradáveis entre desordeiros e rameiras.

Copacabana, de grande renome mundial, recanto de que se podem orgulhar os brasileiros (como efetivamente se orgulham quando lá fora ouvem louvores à sua beleza) — justifica o esfôrço de uma intensa campanha no sentido de preservar-lhe as qualidades como bairro residencial.

O chefe de polícia sabe que não estaremos exagerando se dissermos que é urgente varrer de Copacabana os maus elementos. Êle, como tôda gente, conhecerá exemplos de abusos verificados pela complacência ou pela ausência da polícia.

OS DINHEIROS DO SESC E DO SENAI NÃO DEVEM SER DESVIADOS

O sr. Ademar Vaz de Carvalho, vice-presidente da Associação Comercial, falando na última reunião daquela entidade, aludiu ao caso da reeleição considerada ilegal, da diretoria da Federação do Comércio Atacadista do Rio, cujo presidente dirige conseqüentemente o SESC do Distrito Federal. Asseverou que, no dia 20 de agôsto último, o então titular da pasta do Trabalho, sr. Hugo de Faria, cumprindo ordens do Catete, havia homologado a eleição do sr. Artur Pires, contra o parecer do próprio consultor jurídico daquele Ministério. Recordou o sr. Ademar Vaz de Carvalho que, constituído o govêrno do sr. Café Filho, os sindicatos impugnantes da eleição requereram ao novo ministro do Trabalho, sr. Alencastro Guimarães, a revogação do ato homologatório na própria data de sua posse, ou seja a 26 de agôsto. Determinou o ministro Alencastro Guimarães que fosse novamente ouvido o consultor jurídico, urgentemente, a fim de que pudesse determinar medidas saneadoras, restabelecendo a ordem legal.

Disse ainda aquele vice-presidente da Associação Comercial que, enquanto o ministro do Trabalho aguarda o resultado dos estudos urgentes que mandou efetuar, a máquina da corrupção se reajusta para nova investida. É indispensável (concluiu) que os dinheiros do SESC e do SENAC que provêm da contribuição dos empregadores e têm aplicação certa, não sejam desviados de sua finalidade e aplicadas em dádivas generosas para fins políticos eleitorais, em viagem ao estrangeiro e muito menos em ordenados polpudos de protegidos e apaniguados".

O MINSITRO DO TRABALHO falará sôbre o programa operário

na inauguração do Departamento de Produtividade Industrial

A Federação das Indústrias do Rio de Janeiro criou, para servir à indústria e demais atividades econômicas do Distrito Federal, um Departamento de Produtividade, órgão que se incumbe, não só do exame, estudos, sugestões e aplicação de métodos modernos de racionalização do trabalho, como da execução de medidas tendentes a, através de aumento da produção, ajudar os poderes públicos e as organizações privadas, na efetivação de um programa nacional, em favor do bem estar geral das nossas populações.

A solenidade inaugural dêsse Departamento será realizada dia 26, às 17 horas. Após a abertura dos trabalhos, pelo presidente da Federação, falará o sr. Afonso Campiglia, diretor do Departamento da Produtividade. Haverá ainda a exibição de filme sôbre produtividade.

O ministro do Trabalho, na ocasião, abordará o programa operário do govêrno.

Banco Ribeiro Junqueira S.A.
RUA DA QUITANDA, 70 — 72
RUA CHILE, 35

Pingos & Respingos

DOMINGO QUE VEM

Leitor: aqui neste pingo,
Sem foguetes nem rojões,
Quero lembrar que domingo
É dia das eleições.

Longa fila há te esperando!
Não lhe dês olhar hostil!
Enfrenta-a, feliz, pensando
Que quem te espera é o Brasil.

Depois (ou antes) da missa,
Esteja frio ou calor,
De lado põe a preguiça,
Entra na fila, eleitor.

A cédula tão singela
Vale uma revolução!
Quando estás pegando nela,
Tens o govêrno na mão!

Raquel de Queiroz define
Aos ricos e aos barnabés:
"Dentro daquela cabine
Um homem livre, tu és!"

Escolhe o teu candidato
Fugindo ao golpe de espertos
Inteligente e sensato
É votar de olhos abertos.

O alto-falante, na rua,
A dar berros com violência,
Não abafe o que insinua
A voz da tua consciência.

Quanto a mim, se a minha eu ouço,
Pra futuro vereador
Manda que eu vote num moço
Com muito ideal e ardor.

Chama-se Arnaldo Ferraz,
E, sendo dos arquitetos,
É provável que o rapaz
Seja fértil em projetos.

E... paro aqui. Com prudência,
Calado, vou me calando.
Que Arnaldo, por "coincidência",
É filho de

ÁLVARO ARMANDO

VEM AO BRASIL o ex-presidente da Costa Rica

O sr. Otilio Ulate, presidente da Costa Rica de 1949 a 1953, chegará ao Rio amanhã, à noite, em avião da Braniff, seguindo depois para São Paulo, a fim de, na qualidade de diretor do "Diario de Costa Rica", tomar parte na X Conferência Interamericana de Imprensa, a ser realizada na capital paulista a partir do dia 4 de outubro.

BANCO DE MINAS GERAES
Filial: Rua Buenos Aires, 48
Antônio Mourão Guimarães
Presidente.

FALTA DE MÃO-DE-OBRA RURAL EM 76% DOS MUNICÍPIOS

Ocorre o fenômeno principalmente nas regiões Centro-Oeste, Leste e Sul — Resultados do inquérito procedido pela C.N.P.A.

Segundo dados apurados pela Comissão Nacional de Política Agrária, através de inquérito de âmbito nacional, levado a efeito por aquêle órgão, em colaboração com o Conselho Nacional de Estatística, 75,9% dos municípios brasileiros se ressentem da falta de trabalhadores agrícolas.

O número de unidades em que esta falta se faz sentir varia segundo as regiões. Assim, enquanto em 66% dos municípios que constituem a região Norte do país se observa essa deficiência, no Nordeste é de 70,9% o número de municípios com deficiência de mão de obra rural, elevando-se as percentagens observadas nas regiões Leste, Sul e Centro-Oeste a 79,8%, 75,9%, e 83,9%, respectivamente.

Em 1.423 municípios

O número de municípios onde, segundo as informações obtidas, há faltas de trabalhadores agrícolas, sobe a 1.423, sôbre os 1.874 abrangidos pela investigação. Por outro lado, tem-se verificado saída de trabalhadores agrícolas em 1.444 dos municípios informantes (77%), contrastando-se as entradas de trabalhadores em apenas 204 municípios.

Nos municípios que indicaram estar, em 1952, recebendo trabalhadores agrícolas, estão incluídos aquêles onde estas entradas abrangem os trabalhadores em retôrno. Isso pode justificar o fato de serem assinaladas entradas de trabalhadores agrícolas em 10% dos municípios do Norte, 14% do Nordeste e 9% do Leste. Nos municípios do Sul foram assinaladas entradas de trabalhadores em 21 sôbre cada 100, elevando-se essa percentagem a 42% nos municípios do Centro-Oeste, constituído dos Estados de Mato Grosso e Goiás.

BANCO BOAVISTA S.A.
Uma completa organização bancária.

PEDIDOS DE "HABEAS-CORPUS"

Comunica a Corregedoria da Justiça que, hoje, conhecerá dos pedidos de "habeas-corpus", urgentes, o juiz em exercício da 3.ª Vara Criminal, que será encontrado no gabinete do juiz da 25.ª Vara, no edifício do Fôro Criminal — esquina das Ruas São José e [illegible]

NOTAS

O quarto em que o sr. Getúlio Vargas se matou é o mesmo em que viveram todos os presidentes da República desde que o Catete é residência oficial. A mobília — disse-me alguém — foi comprada em Paris pelo Barão de Rio Branco. E' pesada, enorme, excessivamente austera. Foi, além disso, acrescida de algumas peças que não combinam com o conjunto. Tudo isso resulta em um quarto feio e triste. As janelas dão para uma paisagem sem graça. O banheiro é pequeno, e o chuveiro é sôbre a banheira. Não há nenhuma ante-sala; a feia mesa para massagens está no próprio quarto de dormir. Os aparelhos de refrigeração são o sinal de confôrto moderno, e parecem deslocados ali.

Qualquer hotel moderno oferece muito mais confôrto e bem estar que o apartamento em que viveram os presidentes de nossa República.

—

Famoso pela sua afabilidade, o sr. Getúlio Vargas era, entretanto, um homem muito reservado, cuja psicologia não será fácil descrever. De seus hábitos um dos que me parece mais estranho é o de fazer refeições sòzinho. A ser verdade o que dizem, êle habitualmente preferia comer sem companhia — coisa raríssima.

Uma das pessoas que estêve em Minas, por ocasião da visita do presidente e vários governadores, conta que, depois de voltar de Ouro Prêto, o sr. Vargas ofereceu um jantar aos governadores. À hora marcada todos se encontraram em um salão do palácio das Mangabeiras, e o presidente não aparecia. Como a situação se prolongasse, alguém interrogou a respeito o governador Juscelino, que também não sabia as razões da demora. Foi então que, ocasionalmente, dois dos presentes entraram em uma sala ao lado por curiosidade; e ali, sentado em uma poltrona, tomando um uísque, absolutamente só, estava o presidente.

—

Os amantes da grafologia têm na letra do sr. Vargas uma das confirmações mais garantidas de sua arte. Os grafólogos dizem que as principais características da fôrça de vontade estão no corte da letra t. O corte do t do sr. Vargas é largo, alto e firme: associação nítida de fôrça de vontade e espírito de mando. E assim já está na sua letra de rapazola, no colégio de Ouro Prêto. O ditador já vivia dentro do menino.

—

Um dos grandes emotivos do Brasil — quase comparável ao general Flôres da Cunha — é o poeta Olegário Mariano. José Lins do Rego, que acaba de passar alguns dias em Portugal, conta sua conversa com um amigo português que elogiava nosso embaixador:

— Que homem! E que amor tem pelo nosso Portugal! Estive com êle no dia em que os indianos ameaçavam Góa. Como chorava o vosso embaixador, como chorava!

R.B.

BANCO DO COMÉRCIO S. A.
O mais antigo desta praça.

APRESENTOU CREDENCIAIS O EMBAIXADOR BRASILEIRO NA CHINA

TAIPEH, ILHA FORMOSA, 25 — O embaixador brasileiro ante o govêrno da China Nacionalista, Laiberne Salgado dos Santos, apresentou hoje as suas credenciais ao Generalíssimo Chiang Kai Shek, em uma cerimônia que teve lugar no edifício do Ministério da Defesa.

O presidente Chiang pediu ao novo embaixador que apresentasse suas saudações pessoais ao primeiro magistrado do Brasil, dr. João Café Filho, e exortou o diplomata a que se baia pelo robustecimento da tradicional amizade sino-brasileira.

O novo embaixador apresentou ao Presidente nacionalista chinês as saudações do seu Presidente e prometeu tudo fazer em prol da amizade entre os dois países.

Uma guarda de honra do exército nacionalista prestou as continências do estilo ao Embaixador e uma banda militar executou o hino Brasileiro. (U.P.).

PAGAMENTO NO TESOURO NACIONAL

Pensionistas

A Pagadoria do Tesouro efetuará amanhã o pagamento das seguintes fôlhas do 7.º dia útil:

Montepio da Educação, ns. 7.701 a 7.706, Montepio do Ministério do Trabalho, n.º 7.801, e Montepio do Ministério da Viação, ns. 7.221 a 7.231.

ECONOMIA & FINANÇAS

O COMÉRCIO COM O ORIENTE

O intercâmbio entre o Oeste e o Leste se está ampliando gradativamente. E as últimas medidas adotadas parecem indicar que a tendência é para um robustecimento cada vez mais acentuado. A Grã-Bretanha, que tem enfrentado, no pós-guerra, grandes dificuldades cambiais, enveredou pelo caminho de procurar, pelo fortalecimento de seu comércio exterior e a ampliação de seus mercados externos, suavisar uma situação difícil. Com isso espera criar o clima propício à adoção de medidas para a recuperação da favorável posição que desfrutava nas relações econômicas internacionais. A atitude inglêsa provocou várias medidas subseqüentes em vários países e teve o mérito inicial de mostrar como era injustificável o ponto de vista que defendia o completo isolamento comercial em relação ao Oriente. Ao mesmo tempo, revelou que em assuntos de interêsse nacional nenhum país se pode dar o luxo de confundir questões econômicas com questões ideológicas.

Recentemente, como a vitória da linha de atuação do Reino Unido, os governos do mundo ocidental reduziram de modo sensível a lista de mercadorias cujo fornecimento ao bloco oriental era considerado prejudicial à causa das nações livres. Abriram-se, assim, grandes perspectivas ao aumento do intercâmbio entre Leste e Oeste, sobretudo considerando-se que vários países da Europa Ocidental aguardavam justamente tal momento para promover maior e mais intensos contatos comerciais com a denominada "cortina de ferro".

No Brasil, infelizmente, parece que muito pouco colhemos de tôda essa evolução. Nem mesmo estamos sabendo aproveitar a experiência alheia, pois continuamos aferrados a certos preconceitos, numa atitude francamente mais realista que a do próprio rei. E não são nada pequenas nossas dificuldades cambiais...

Nosso comércio com a zona oriental restringe-se à Polônia e à Tcheco-Eslováquia. Com êsses países temos procurado, através de acordos comerciais, dilatar as trocas recíprocas. Com os demais países do bloco oriental todavia, pràticamente nada trocamos a não ser algumas quantidades de algodão que temos mandado para a China Continental, por Hong-Kong. Há alguns tempos fomos procurados pelos húngaros com quem fizemos um acôrdo bancário muito tímido, muito incipiente, assim como quem quer e não quer. Com os rumenos, que acabam de nos visitar, não chegamos a acôrdo por desconfianças realmente infantis. Com os búlgaros, russos e chineses, nada se faz nem se fala em fazer.

Realmente parece que o Brasil é o país comercial e econômicamente de melhor situação no mundo, pois não se preocupa com o fato de ter várias áreas pràticamente fechadas ao seu comércio, muitas das quais extraordinàriamente disputadas por países de maior avanço político-econômico.

I — NOTAS NACIONAIS

1) Minas: Produção de Bauxita

A produção de bauxita em Minas apresenta evolução muito irregular. Em 1940 atingiu a 6.010 toneladas; em 1943, 69.839; em 1945, a 3.978, e em 1952, 14.319. Ao que parece, a razão disto têm sido os altos e baixos verificados na exportação respectiva.

2) Brasil: Algodão nas exportações

O algodão é, regularmente, o segundo produto de nossa pauta de exportação. Vale, pois, conhecer seu comportamento histórico, em relação ao total exportado pelo país:

% s/ a exportação total do país	
1935	16
1939	21
1943	5
1946	15
1952	2
1953	7

II — NOTAS INTERNACIONAIS

1) Alemanha Ocidental: Produção de alumínio

A Alemanha Ocidental tem procurado aumentar sua produção de alumínio, para aproveitar as boas condições de mercado internacional. Em 1953 a produção do país atingiu a 107.000 toneladas. No ano em curso está orçada em cêrca de 130.000 toneladas. Mais de 25 % de aumento!

2) Austrália: Empréstimo interno

Aproveitando a prosperidade que vem desfrutando o país, o govêrno australiano acaba de lançar um empréstimo interno na importância de 50 milhões de libras australianas. Os títulos vencíveis em 1957 renderão 3 % a.a. e aquêles cujo vencimento está fixado para 1967, 4 % a.a.

III — PETROLEO

Kuwait: Petróleo bruto

A produção do petróleo bruto do Kuwait, zona do Iraque, vem apresentando sensível crescimento, comprovam os dados abaixo:

	mil toneladas
1949	12.378
1950	17.291
1951	28.22.
1952	37.637
1953	43.28.

IV — DOCUMENTARIO ESTATISTICO

São Paulo: Movimento do oleoduto

Mil l.....

Gasolina:		
1953	(1º semestre)	620.6..
1954	(1º semestre)	582.27.
Óleo Diesel:		
1953	(1º semestre)	217.5..
1954	(1º semestre)	194.3..
Óleo combustível:		
1953	(1º semestre)	431.3..
1954	(1º semestre)	516.1..

(Para outras informações sôbre Comércio e Produção), vejam, no segundo caderno, a secção "Vida Comercial").

RENOVAÇÃO DO "MODUS VIVENDI" ENTRE A VENEZUELA E O BRASIL

CARACAS, 25 — Arnaldo Vasconcelos, encarregado de negócios do Brasil, declarou, hoje, que está em trâmite a renovação do modus-vivendi entre a Venezuela e o Brasil.

O jornal "El Universal" informa que se está negociando novo convênio comercial entre os dois países, mediante o qual a Venezuela poderá vender seu petróleo ao Brasil.

Vasconcelos, esclareceu, porém que não se trata de novo convênio comercial, mas sim, da renovação do atual modus-vivendi. (U.P.).

BANCO AUXILIAR DA PRODUÇÃO
TRAVESSA DO OUVIDOR, 13

NO MINISTÉRIO DO TRABALHO O SR. LOURIVAL FONTES

O embaixador Lourival Fontes, ex-chefe da Casa Civil da Presidência da República, estêve no gabinete do ministro do Trabalho, mantendo, nessa ocasião, cordial palestra com o sr. Alencastro Guimarães. O sr. Lourival Fontes cumprimentou o ministro pela sua investidura à frente daquela Secretaria de Estado e apresentou suas despedidas, pois viajará para Sergipe, a fim de ultimar sua campanha política. O embaixador Lourival Fontes é candidato à senatoria por Sergipe.

CIA. BOAVISTA DE SEGUROS
Cap. e Res. Cr$ 93.262.420,50

Imagens do tempo

DE REBUS PLURIBUS

Autonomia — *Mr. Scripps, diretor de uma cadeia jornalística nos Estados Unidos: Nossos jornais gozam de certa autonomia, na apreciação dos problemas locais. Dos três que possuímos em Ohio, um apoiou o candidato democrático, outro ficou ao lado do republicano, e o terceiro se manteve eqüidistante. No norte, somos inteiramente favoráveis aos direitos dos homens de côr. No sul, procuramos não descontentar a população local, que ainda nutre sérios preconceitos contra a raça negra.*

* * *

O preço da verdade — *O inconveniente número um da adoção do penthotal nos inquéritos brasileiros, dizia um narco-analista, não é a alegada coação moral, mas o fato de que, para alguns dos nossos suspeitos, tôda a produção industrial dessa droga seria insuficiente.*

* * *

Ilusionismo — *Em face do desenvolvimento da mágica pelo mundo afora, o professor Aronak observa, neste jornal, com melancolia, que no Brasil não há fábricas de material de ilusionismo, e nem ao menos lojas onde adquiri-lo. Todos os truques de prestidigitação aqui se fazem sem material algum, de pura inteligência. E, como se vê, o cúmulo da mágica. Não foi por outra razão que, ao projetar o Cassino da Pampulha, em Belo Horizonte, o arquiteto omitiu deliberadamente, no palco, o alçapão para o mágico. "Eu quero ver mágico é sem alçapão", dizia êle.*

* * *

Cultura — *Do boletim do Instituto Brasil-Estados Unidos: Aos que gostam de ler "best sellers", mas não podem "keep up" com a aluvião dêles, recomenda-se a revista "Omnibook", espécie de coêsa para aquisição de obras. Com seus resumos evita despesa e decepções, e "serve ainda para fazer um bom farolzinho literário".*

* * *

Garantia — *Eis uma carta-circular que talvez desse bom resultado: "Se o sr. já está cético a respeito das virtudes apregoadas pelos candidatos, chegou a hora de pensar em mim, que não cultivo nenhuma delas, e de modo algum o desapontarei. Além disso estou lhe escrevendo sob a ação do sôro da verdade."*

* * *

Desorganização — *Um dos sintomas da deficiência de formação técnica, no país, está em que até os pistoleiros profissionais atiram mal, e os atentados são cometidos sem um mínimo razoável de preparação. Os agentes do crime obedecem simultâneamente a tantos mandantes que acabam se perturbando.*

* * *

Organização — *Assim como a Light anuncia os lugares onde vai faltar luz durante a semana, a Prefeitura podia divulgar, em comunicado à imprensa, quais os edifícios que ameaçam desabar nos próximos sete dias. Dêsse modo seriam compensadas, em parte, as deficiências de fiscalização das obras em andamento.*

* * *

Democracia — *Dizia o escritor Tristão da Cunha que é preciso deixar o domingo ao povo, naturalmente porque não pertencem a êste os outros dias da semana. Nós somos contra o adiamento das eleições do próximo domingo, mas gostaríamos que elas não perturbassem o exercício do esporte, do turfe, ou do amor, a nenhum cidadão. E havia seis dias vagos, na semana...*

C. D. A.

APROVADO O NOVO ESTATUTO DOS FUNCIONÁRIOS MUNICIPAIS

Adicionais para todos os servidores da Prefeitura, até o padrão "O" – Salário-família para os dependentes até 18 anos – 10% para o serviço noturno – Lei especial regulará o limite de idade para aposentadoria

Ao têrmo de nove horas de trabalhos contínuos, a Câmara dos Vereadores do Distrito Federal aprovou ontem, em sessão extraordinária, o projeto de Estatuto dos Funcionários Municipais, na forma de um quinto substitutivo em cuja elaboração estêve trabalhando durante tôda a noite de anteontem e a madrugada de ontem uma comissão especial.

A UDN VOTOU CONTRA

Combatido o projeto duramente pelos vereadores da UDN e pelo sr. Cotrim Neto, o clima que antecedeu a aprovação da matéria foi o mesmo que caracterizou os momentos de agitação que precederam a votação do contrato com a Companhia Telefônica, do projeto 1.000 e do crédito suplementar ao orçamento de 1953. Os vereadores udenistas, e alguns outros, votaram contra, coerentes com o seu ponto de vista de que o trabalho, elaborado às pressas, e envolvendo matéria complexa e de tão elevada importância, não devia ser votado sem o meticuloso exame por parte do plenário, e que correria o risco de ser vetado pelo prefeito logo depois das eleições.

ADICIONAIS PARA TODOS

De acôrdo com o substitutivo os funcionários da PDF até o padrão "O", de um modo geral terão direito aos adicionais, de 10,20 e 30% por dez, vinte e trinta anos de serviço, respectivamente. Êste ponto foi discutido pelos srs. Gladstone Chaves de Melo e Cotrim Neto, que chamaram a atenção para o seguinte fato: os funcionários padrão "O" passarão a perceber mais do que os classificados no padrão "P", o que virá a suscitar recursos judiciários, em que fatalmente perderá a Prefeitura.

OS VIGILANTES MUNICIPAIS

Os vigilantes municipais que prestaram serviço durante a guerra, terão o seu tempo de serviço contado em dôbro, para efeito de aposentadoria. Quanto aos demais servidores terão direito a aposentadoria aos 35 anos de serviço, no que ficarão equiparados aos funcionários da União.

AS GESTANTES

As funcionárias gestantes, quando em serviço de natureza braçal, poderão ser aproveitadas em funções compatíveis com o seu estado, a contar do quinto mês de gestação, sem prejuízo de licença já concedida por lei.

VANTAGENS ALÉM DOS VENCIMENTOS

Além dos vencimentos normais, serão deferidos aos funcionários as seguintes vantagens: a) ajuda de custo; b) diárias; c) auxílio para diferença de caixa; d) salário-família; e) auxílio-doença; f) gratificações; g) cotas-parte de multas e percentagens.

Ao servidor afiançado, que no desempenho de suas atribuições, lidar com numerário da municipalidade, será concedido auxílio de 50% do padrão do respectivo vencimento, para compensar diferença de caixa.

Para efeito do salário-família serão considerados beneficiários os filhos de qualquer condição, os enteados, os adotivos e o menor até 18 anos que, mediante autorização judicial, viver sob a guarda e sustentado pelo funcionário. Quanto ao salário espôsa será concedido nos têrmos da lei 769 de 1953.

GRATIFICAÇÃO

Estabelece o projeto que será concedida gratificação: 1 — de função; 2 — pelo exercício no magistério; 3 — pela prestação de serviço extraordinário; 4 — pela representação de gabinete; 5 — por trabalho em zonas de difícil acesso ou em serviços insalubres; 6 — pela execução de trabalho técnico ou científico; 7 — de encargo de auxiliar de professor de cursos legalmente instituídos, etc.

OS CARGOS ISOLADOS

Quanto aos cargos isolados sujeitos a qüinqüênios com padrões de vencimentos superiores ao padrão "O" não serão concedidos os adicionais.

REDUÇÃO DO TEMPO DE SERVIÇO PARA APOSENTADORIA

A redução do limite de idade para aposentadoria compulsória e a de tempo de serviço serão reguladas em lei especial, atendida a natureza de cada caso garantidos, porém, os vencimentos integrais.

NÃO PODERÃO DIRIGIR ORGANIZAÇÕES SUBVENCIONADAS

O projeto veda a participação de funcionários na direção ou gerência de companhia ou firma comercial, subvencionadas pelo govêrno municipal ou cujas atividades se relacionem com a natureza da função pública exercida.

10% PARA OS QUE PRESTAM SERVIÇO NOTURNO

O substitutivo gratifica com ... 10% os funcionários submetidos a regime normal de trabalho noturno de mais de 36 horas por semana.

DISPOSIÇÕES TRANSITÓRIAS

Nas disposições transitórias estabelecem-se: 1) o funcionário que tiver até dez faltas no qüinqüênio que antecedeu à data da sanção ou promulgação da lei, não perderá o direito à licença especial; 2) poderão ser feitas transferências de carreira, de padrão superior para padrão inferior, quando a requerimento do funcionário, e desde que sejam para cargo inicial.

DESVANTAGENS

Apesar dêsses dispositivos dando vantagens aos funcionários, o projeto, segundo demonstraram os vereadores que o combateram, contém muitas arestas e pontos negativos, e foi isso que provocou a oposição dos udenistas desejosos de dar aos funcionários um diploma que satisfizesse as suas aspirações e salvaguardasse os seus direitos, definindo-lhes também os deveres, sem disparidades na ordem hierárquica e sem sacrifícios para o erário municipal. Daí o sr. Gladstone Chaves de Melo fazer questão fôsse consignado que a U.D.N. não era contra o projeto, mas contra o processo através do qual pretenderam, com êxito liquidar a questão os petebistas, que realmente se esforçaram para aprová-lo nesta véspera de eleições.

De fato o interêsse pela aprovação da matéria ontem ficou caracterizado na atitude de vários vereadores solicitando a retirada das emendas de sua autoria, para apressar o encerramento da discussão. O próprio sr. Frederico Trota que apresentara inúmeras emendas reivindicando vantagens para várias categorias funcionais, sacrificou-as, ressalvando apenas uma: a que manda efetivar os "horistas", que são uma espécie de primos pobres da Prefeitura.

FÉRIAS

Liquidada a questão do Estatuto o plenário discutiu e aprovou um requerimento propondo o cancelamento das sessões de 29 dêste mês até 6 de outubro. Também contra a proposição votação bém contra a proposta votação votou a bancada udenista.

A CAMPANHA DO SR. ILDO MENEGHETI

A Frente Democrática gaúcha vem realizando intensa campanha pelo interior do Rio Grande do Sul. Representantes do PSD, UDN e PL, partidos que compõem aquela coligação partidária, não têm poupado esforços no sentido de levar à vitória o nome do sr. Ildo Meneghetti. Daí diante da receptividade que vêm encontrando no eleitorado para sua campanha, a certeza de que se acham possuídos da vitória.

Ontem, foram realizados comícios em Santa Vitória, São José do Norte e Rio Grande, tendo falado, em todos êles, além do próprio sr. Ildo Meneghetti, representantes de tôdas as fôrças que o apoiam nas eleições de 3 de outubro. Em tôdas as concentrações realizadas, o sucesso da Frente Democrática foi absoluto.

PARA VEREADOR
GABINO BESOURO CINTRA
CÉDULAS:
Trav. Ouvidor, 11 — 3.º, sala 304 — Tel.: 52-3856.
Rua Paula Freitas, 90, apto. 901 — Tel.: 37-0193.
(76586)

PARA A VITORIA FINAL!
"ALIANÇA POPULAR"
UDN
para deputado
CARLOS LACERDA
para vereador
JOSÉ CANDIDO MOREIRA de SOUZA
CÉDULAS: TELEFONE 52-1588

NO MUNDO POLÍTICO

Resolvidas tôdas as duvidas quanto a registro de candidatos ao Senado, podemos agora apreciar a posição do PTB em relação ao Monroe. Está evidenciada sua tática de fazer o maior número possível de senadores, visando ao domínio dessa casa do Legislativo. Foi coisa combinada ainda quando vivo o sr. Getúlio Vargas e que seus "herdeiros" parecem querer levar avante. Assim é que o PTB concorrerá às vagas no Amazonas, com o sr. Leopoldo Cunha Melo; Pará — Alvaro Adolfo e Magalhães Barata (aliança com o PSD); Piauí — Matias Olimpio; Ceará — Persifal Barroso (aliança com a UDN); Pernambuco — Barbosa Lima Sobrinho e Jarbas Maranhão (aliança com Cleofas); Alagoas — Ismar de Gois; Sergipe — Lourival Fontes e Maynard Gomes; Bahia — Juracy Magalhães e um outro pertencente ao próprio partido; Espírito Santo — Atilio Vivacqua (aliança com o PR); Distrito Federal — Caiado de Castro e Mozart Lago, êste do PSP em aliança; Rio de Janeiro — Tarciso Miranda e Paulo Fernandes, êste do PSD em aliança; Minas — Lucio Bittencourt; São Paulo — Ugo Borghi e Canuto Mendes de Almeida; Mato Grosso — Filinto e Julio Muller; Paraná — Parailio Borba; St. Catarina — Nereu Ramos e Saulo Ramos (aliança com o PSP) e Rio Grande do Sul — João Goulart.

Se conseguir eleger todos os seus candidatos, o PTB ficará pràticamente dono do Senado, e, com o sr. Nereu Ramos na presidência, poderá dominar o Legislativo, constituindo-se, dêsse modo, chave da situação, tal como ao tempo de Pinheiro Machado.

A perspectiva é essa muito embora não tenha cem por cento de probabilidades. O santo, porém, ainda é forte e o PTB acredita em milagre.

Candidato de todos

Segue hoje para Sergipe o sr. Lourival Fontes, que vai assistir ao pleito naquele Estado, cujos partidos políticos o indicaram unanimemente para uma das vagas do Senado. E' o candidato mais garantido de todo o Brasil e com a circunstância de não ter gasto tostão.

Possibilidades eleitorais em Mato Grosso

Cuiabá, 25 (M.) — Somente em 1955 Mato Grosso elegerá o seu governador, que figura entre aquêles de cinco anos de mandato.

Um balanço nesta fase pré-eleitoral aponta a UDN, como o partido de maiores possibilidades nas próximas eleições, contando com a preferência de 52% do eleitorado, enquanto que a Aliança Democrática Trabalhista e o PSP contam, respectivamente, com 38% e 10%. No âmbito estadual, a situação é um pouco diferente, havendo maior dispersão de votos. A UDN conta com 50%, o PSD com 29%, o PSP 13%, PTB 7,5% e o PR 0,5%.

Segundo as últimas pesquisas eleitorais, a UDN deverá eleger os dois senadores, quatro a cinco deputados federais (sendo um dêles com as sobras) e quinze a dezesseis deputados estaduais. A Aliança Democrática Trabalhista fará, com certeza, dois deputados federais. O PSP parece indicado a ocupar a posição de terceiro partido e poderá fazer uma surprêsa, completando o quociente necessário para a eleição de um representante federal. No âmbito estadual está em condições de fazer quatro deputados. PSD poderá eleger oito ou nove, e o PTB, quanto muito, dois.

A se confirmarem êsses prognósticos e admitindo-se que a UDN não consiga eleger, com as sobras, um quinto deputado federal, a representação de Mato Grosso no Congresso Nacional ficará assim constituida: UDN — três senadores e quatro deputados; PSD-PTB — dois a três deputados; PSP — um deputado, se conseguir desalojar um dos candidatos potenciais da Aliança.

A Assembléia Legislativa deverá ficar assim formada: UDN — 16 representantes; PSD — 8; PSP — 4; e PTB — 2.

Na UDN, são considerados eleitos os srs. Rachid Saldanha Derzi e Yttrio Corrêa da Costa. As duas outras cadeiras serão disputadas entre os srs. José Fragelli, Ataíde de Lima Bastos e Júlio de Castro Pinto. O atual deputado Lucilio Medeiros, incluído na chapa à última hora, está com poucas probabilidades. Também o sr. Gerson de Oliveira, dissidente do PTB, registrado no último momento, está fadado a ocupar lugar de destaque, como suplente.

Quanto à Aliança Democrática Trabalhista — coligação do PSD com o PTB — tem possibilidade de eleger dois deputados, folgadamente, e talvez um terceiro. Os nomes com maiores chances são os dos srs. João Ponce de Arruda e Filadelfo Garcia, ambos do PSD. Todavia, o sr. Wilson Fadul, prefeito de Campo Grande, é sério concorrente do sr. Garcia. Poderá acontecer, porém, que a UDN não consiga fazer um quinto deputado federal com as sobras e que o PSP não atinja o quociente indispensável. Assim, a A.D.T. terá oportunidade de aumentar a sua representação, o que fará desaparecer as atuais diferenças de fôrça entre os srs. Filadelfo Garcia e Wilson Fadul, que, então, serão eleitos.

No PSP, com possibilidades de eleição de apenas um deputado federal, a cadeira será decidida entre os srs. Cicero de Castro Farias e Manuel Bonifácio Nunes da Cunha.

Cancelado o registro

O Tribunal Regional Eleitoral cancelou o registro do candidato Roberto Acioli, do PTB local, por não ter o mesmo se desincompatibilizado em tempo útil.

Porque rompeu com o "baratismo"

Belém, 25 (Asp.) — O médico Apio Medrado, candidato a deputado estadual pelo PSD, acaba de dirigir ao senador Magalhães Barata, presidente do PSD local, a seguinte carta que teve ampla repercussão nos meios políticos do Pará:

"Quando fui convidado para reintegrar no partido sob sua chefia após o desastre eleitoral de 1950, há de estar lembrado o ilustre senador paraense que acedi ao seu apêlo, acentuando erros que, a meu ver, contribuiram para a sua derrota, em que ao mesmo tempo foram sacrificados pelas mesmas ondas os seus antigos companheiros de lutas. Repete-se o mesmo descalabro de quatro anos atrás e não seria interessante permanecer insensível a tais ardis que envergonham as boas normas políticas. Assim, pois, como integrante do atual diretório Regional e da chapa de candidatos à deputação estadual dêsse partido, sinto-me no indeclinável dever de apresentar a V. Excia., a quem agradeço tão subida honra, a minha renúncia a tais postos que me foram confiados, e que ora faço retirando-me das lides partidárias regionais. a) Apio Medrado.

Recorreu mas sabe que não ganhará

O Tribunal Regional Eleitoral impugnou as candidaturas dos srs. Paschoal Pontes e Antônio De Piro, que não são brasileiros natos e pretendiam disputar as eleições para a Câmara dos Vereadores. O PSD recorreu para o Superior Tribunal Eleitoral, mas não tem a mínima esperança de ser reformada aquela decisão, pois reconhece ter sido efetivamente, contrariada a lei que disciplina a matéria.

Como não há possibilidade de serem registrados substitutos para aquêles candidatos, espera conseguir que os srs. Paschoal Pontes e Antônio De Piro não se afastem da luta partidária, trabalhando, agora, para outros correligionários.

Não gostou da ironia

Belo Horizonte, 25 (Asp.) — Na representação enviada ao TRE pelo deputado Ultimo de Carvalho sôbre o pedido de Fôrça Federal, para garantir o pleito em vários municípios mineiros, O desembargador Dário Lins, vice-presidente em exercício, deu o seguinte despacho:

"Respondo ao deputado Ultimo de Carvalho que deixo de levar a representação ao conhecimento do plenário do Tribunal, porque o que nela existe, salvo êrro meu de interpretação, é uma ironia do partido político e quem quer dirigi-la deve procurar outra via, que não o Tribunal. O Tribunal Eleitoral respeita, em têrmos, a todos os partidos, e exige que todos o respeitem".

Em Goiânia

MORTO O SARGENTO suspeito do assassinato do major Nóbrega da Cunha

GOIANIA, 25 (M) — Depois de ter fugido da Secretaria de Segurança, sob as vistas de policiais, às 10,30 horas de hoje, suicidou-se em sua residência, no bairro da Sama, às 13,10 horas, o sargento Adão Ribeiro de Souza, suspeito da morte do major Nóbrega da Cunha. Como se sabe, dias atrás diversos sargentos da Polícia Militar foram retirar o sargento Adão da Secretaria de Segurança, onde se encontrava prêso, o que fizeram sem encontrar a menor resistência. Em seguida, a polícia civil foi buscar o sargento de volta, tendo, no dia seguinte, outro grupo de sargentos ensaiado nova investida contra a Secretaria de Segurança, no que foram obstados por pessoas ponderadas, que lembraram a função do Exército na investigação do caso do assassinato do major Nóbrega. Hoje pela manhã o sargento Adão desceu do andar superior do edifício em que fica a Secretaria de Segurança, para ser identificado no Gabinete de Identificação. Aproveitando um momento de confusão, conseguiu fugir, apesar de estar acompanhado de escolta. Pouco depois a polícia foi ao encalço do fugitivo, localizando-o no bairro da Sama, em sua residência. Um policial deu-lhe voz de prisão, tendo o sargento se trancado num dos quartos de onde se ouviu, minutos depois, um estampido. Os investigadores penetraram na residência, encontrando o sargento já agonizante. Esta é uma das versões sôbre a ocorrência. A outra versão é a de que o sargento fôra encontrado com um tiro na nuca, aguardando-se, a qualquer momento, a confirmação de uma das duas notícias. Por outro lado, vem causando estranheza que o sargento Adão Ribeiro estivesse armado dentro da prisão.

Sabedor da fuga do sargento, o tenente-coronel Andrade Serpa, que está presidindo o Inquérito Policial Militar mandado instaurar pelo ministro da Guerra, dirigiu-se imediatamente à Secretaria de Segurança, tendo recomendado, pessoalmente ao piquete que foi destacado par capturar o sargento, que não "matassem o homem", pois "a vida dêle é preciosa". Corre também a notícia de que o sargento João Adão Ribeiro havia escrito uma carta, explicando o suicídio e fazendo importantes revelações. Há também notícia de que o tenente-coronel Andrade Serpa estaria esperando fôrças federais requisitadas ao 6.º B. C.

Vitrinas Giratórias "LUZALITE"
PARA BOMBONS — BISCOITOS — CONFEITOS — DOCES — BALAS — PERFUMARIAS — DROGAS, ETC.
EM DIVERSAS SECÇÕES DE CINCO DIVISÕES, EM CRISTAL, ARTISTICAMENTE APRESENTADAS, FABRICADAS PELA PRIMEIRA VEZ NO BRASIL, PELA MAIOR INDUSTRIA NO RAMO
PROTEGEM - CONSERVAM - EXPOEM
• PEÇAM CATALOGOS ILUSTRADOS
• AS LEGITIMAS LEVAM NA TAMPA A MARCA LUZALITE
LUZALITE — Comércio e Indústria Ltda.
Fábrica: RUA BOM PASTOR, 216
CAIXA POSTAL 5986 — S. PAULO
(76725)

COMPROVE O SENHOR TAMBÉM!
Maquinaria frigorífica em serviço 22.000 horas, sem parar!
Uma salsicharia de grande movimento manteve seus compressores de refrigeração em funcionamento durante 7 anos! Sem falhas nem consertos! Como?! Na lubrificação de suas instalações empregava unicamente CALOL Ice Machine Oil, um dos muitos Lubrificantes Calol
Produzidos expressamente para trabalhos extra-pesados, os Lubrificantes Industriais CALOL podem reduzir os custos de manutenção até em 50%. Cuide cada vez melhor do seu equipamento industrial; consulte o Distribuidor CALOL de sua localidade, imediatamente, para uma recomendação correta!
LUBRIFICANTES CALOL INDUSTRIAIS
Produtos da STANDARD OIL COMPANY OF CALIFORNIA
REPRESENTANTES NO BRASIL:
L. P. FONSECA S/A
Sede: Rua Sacadura Cabral 81 - Rêde telefônica: 43-8944 - Rio de Janeiro
S. Paulo: Av. Ipiranga 586 - 4.º andar - Tel.: 37-3718
Curitiba: N. A. Guimarães & Cia. Ltda. - Rua Pedro Ivo 218 - Tel.: 46-56

Novamente! Somente 15 DIAS!
SENSACIONAL OFERTA
TROQUE a sua geladeira USADA de qualquer marca ou modelo utilizando-a como PARTE DO PAGAMENTO desta moderna
GENERAL ELECTRIC
MODELO 1954 Made U.S.A.
ou escolha uma destas marcas:
Admiral
Brastemp
Climax
Crosley
Frigidaire
Hotpoint
Westinghouse
Condições excepcionais de pagamento
Entrada: Cr$ 2.900
Mensal: Cr$ 998
LOJAS POLO ÁRTICO
AV. RIO BRANCO, 157-159

PREFEITURA

(Continuação da 2.ª página)

[pa]rentesco até o 2.º grau entre outorgante ou outorgado; Pedrina da Conceição Campos — Junte certidão de nascimento dos filhos; Armando Sampaio de Mattos — Reconheça a firma constante do atestado de 1-9-54, junto; José Dias da Silva — Junte recibo de [...] de funeral extraído em seu nome, um sêlo de expediente de Cr$,300 e um da taxa hospitalar; Manoela Hilina de Barros — Junte seu diploma profissional, um sêlo de expediente de Cr$ 3,00 e um da taxa hospitalar; Manoel Vitorino — Junte seu decreto de aposentadoria e um sêlo da taxa hospitalar; Izeozilda Hondo Ferreira Lima — Junte portaria de admissão e um sêlo da taxa hospitalar; Zaira Schmidt Ribas D'Avila — Junte o têrmo de contrato e um sêlo da taxa hospitalar; Alcina Fernandes de Cabo — Compareça a fim de anexar ao presente certidão referente ao período em que foi funcionário do M.E.S.; Darci Guerra — Declare se ainda é oportuno o presente pedido; Raimunda Pinto — Compareça pessoa da família do ex-servidor, a fim de juntar o decreto de provimento e um sêlo da taxa hospitalar; Irineu Fonseca — Diga se ainda é oportuno o presente pedido, em face do tempo decorrido; Plinio Cândido Salgado — Junte documento comprobatório de idade e um sêlo da taxa hospitalar; Pedro de Oliveira Santos Gau, digo, Guaraciaba — Compareça ao Serviço de Biometria Médica.

Compareça ao 3 PS para esclarecimentos — Theophilo Manoel Moreno e Benedito Pereira Rangel.

Juntem seus decretos de provimento e um sêlo hospitalar — Haziel Duarte da Silva e Emília Carbonel.

Compareçam ao 1 PS para esclarecimentos — Eugênio Cardia dos Santos — Clóvis Muniz da França.

Compareça para esclarecimentos — Bernardo Domingos Pataré — Sebastião Ribeiro da Silva.

Declarem expressamente o fim a que se destinam as certidões — Nelson Sanchero Fernandes e Sérgio Godinho.

Compareçam ao setor "I" a fim de ultimar o expediente de retificação de nome — Ruth Santos de Carvalho e Eunice Paranhos Guimarães.

Compareçam para cumprir exigência — Jacira de Souza — Amélia Maria de Miranda e Laurentina Magalhães Abel.

Compareçam para receber o C. P. F. — Raimundo Nonato de Oliveira — Ermelinda de Sá Paes Leme e Manoel da Costa Campos.

Compareçam para ciência — Valdemiro Mamede Antônio dos Santos — Benjamin Rosa de Oliveira e Ataliba do Nascimento.

Compareçam ao setor "I", munido de Cr$ 20,00 em selos de expediente da P.D.F. e uma fotografia 3 x 4 — Manoel Jerônimo — Manoel Leme — Florêncio Rufino — Pedro José da Silva — José Ferreira Dias — Antônio Teixeira.

Compareçam para receber documentos — Martinha Maria Pires — Antônio Dias Moreira — Coritha Guimarães de Almeida — Puri de Figueiredo — Anacleto de Souza Lima — Manoel Deodoro Campos Pôrto.

SECRETARIA DE EDUCAÇÃO E CULTURA

Atos do Secretário — Designando Pedro do Nascimento Teixeira para responder pelo expediente do Instituto Médico Pedagógico "Osvaldo Cruz"; Helena Baront Sussart para o Departamento de Educação Técnico-Profissional; Leoni R. Silveira para o Instituto de Educação; João D'Angelo para o Teatro Municipal; Anni Bitencourt P. Luz para o Departamento Ed. Adultos, Neli O. G. Melo para o I. de Educação; Alcina Anisoa para o Serviço de Administração; Nilton Silva para o Serviço de Administração; Creuze O. Ferreira para o I. de Educação; Djeta Jesus Medeiros, para o Departamento de Educação Adultos; Carlos Blasifera para o Teatro Municipal; Paul Mitrano para o Departamento Ed. Técnico Profissional; Rosthan Pedro de Faria para substituir o chefe nos impedimentos; Maria C. Rodrigues para o Instituto Educação; Alci Santos para o I. Educação; Cibele Sabaflor e Rosa S. Ferreira para o I. de Educação; Amaro F. Oliveira para o Departamento E. T. Profissional; Abilio de Almeida para o Departamento Educação Adultos; Maria A. B. Borges para subdiretor da Escola Conselheiro Mairink; Valdir L. Costa — Felicíssimo S. Feital e Alvarino J. Fonseca para constituirem a comissão incumbida de estudar os reajustamentos de preços encaminhados ao D.D.A.

Despachos — Joaquim Trindade — Indeferido; Maria Barroso da Silva — Autorizo; Vitalina da Silva Costa — Aprovada a Escala; Foto-Clube Brasileiro — Deferido na forma do parecer; Lúcia Miguel — Sim; Edith Pontes Rabelo — Autorizo na forma do parecer; Soc. Constr. e Administr. de Imóveis Metropolitana Construpan" — De acôrdo; Brasileira Fornecedora Escolar — De acôrdo; Alberto Teixeira Ferro — Não, é possível.

DEPARTAMENTO DE SAUDE ESCOLAR

Atos do Diretor — Designando Marilia Carvalho Martins para o C. M. P. N. S. de Lorêto e Corália M. Moraes para estagiar em prorrogação no 11º D. M. a partir de 2-9-54.

DEPARTAMENTO DE EDUCAÇÃO TECNICO-PROFISSIONAL

Atos do Diretor — Designando Bherta Rosa de Sá para a Escola Rivadávia Corrêa; José da Silva Neves para a Escola Ferreira Vianna; Alcino Barbosa da Silva para a Escola Ferreira Vianna; Alcino Barbosa da Silva para a Escola Amaro Cvalcanti; Dina A. Vieira para Escola A. Cavalcanti; Isaura G. Fonseca para a Escola Orsina da Fonseca; Maria D. Mendonça para a Escola Princesa Isabel e José Simões para a Escola Visconde de Mauá.

Despachos — Alaide A. Barbosa — Carmen Queiroz — Ligia do Nascimento Souza e Regina T. F. Santos — Registre-se provisoriamente; Hiram de Castro — Autorizo condicionalmente; Guilhermina da Rocha Ximenes e Natália Silva Costa — Compareça ao 5 E. T.

SECRETARIA DE FINANÇAS

Despachos do Secretário — Icicilia B. Ferreira Lima — Autorizo; Albertina Guimarães da Rocha Miranda — Autorizo em têrmos; Carrier Engenharia S. A. — Restitua-se em têrmos; J. Duarte Miranda — Restitua-se em têrmos; Iracema de Azevedo Moscoso — Restitua-se em têrmos; Eugênio da Silva — Restitua-se em têrmos; Valdemar Dias — Chilel Tan[...]nebaum, Italcable, Atlas Comercial e Equipamentos Materiais Ltda. — Euridina da Costa Oliveira e outros — Restitua-se em têrmos.

MONTEPIO DOS EMPREGADOS MUNICIPAIS

DESPACHO DO DIRETOR

Zilah Muniz Barreto — Annita Strauss — Amélia Barbosa da Silva — Ligia de Freitas Machado — Deferido o pecúlio; Sebastião Rodrigues de Oliveira — Ezilda Amorim Casal da Silva — Euthalia da Conceição Braune Delgado — Deferida a habilitação prévia legal; Virgilio Lago — Indeferido por falta de amparo legal; Raimundo José Pereira — Cornélio Carneiro de Barros e Azevedo — Ernesto Crissiuma de Toledo — Deferido; Aristides Werneck Filho — Deferido. Designo o fiscal, Francisco Cícero de Mello Filho; Jaime Machado de Mendonça — Pague-se de acôrdo com os pareceres dos serviços M-16 e M-19; Lúcia de Albuquerque Salgado — Autorizo; Alberto Rocha Rimbauba da Silva e outros — Nada ha a deferir; Nelson de Camargo — Indeferido. Não procede o alegado; Jovelino Jacintho de Abreu — Aprovo.

DESPACHO DO SECRETARIO

José Inácio de Souza — Compareça a êste Gabinete.

DESPACHO DO CHEFE DA CARTEIRA DE PENSÕES E AUXILIOS

Dulcinéia auxiliadora Silva e Isabel Cabral Guimarães — Compareçam urgente; Severino Cabral Sombra — Traga o título de pensionista de Antônio Guilherme; Vital Xaavier — Beneficiários de Vital Xavier, habilitem-se à pensão; Tomaz Ribeiro — Beneficiários de Tomaz Ribeiro, habilitem-se à pensão e traga o requerente a prestação de contas.

CHEFE DO GABINETE DO PRESIDENTE DA COFAP UM DIPLOMATA

O presidente da República, em exposição de motivos da COFAP, autorizou fôsse pôsto à disposição do presidente do órgão controlador de preços, a fim de exercer as funções de chefe de gabinete da Presidência daquêle órgão, o diplomata classe K, do Ministério das Relações Exteriores, Italo Zappa, sem prejuízo de seus vencimentos e demais vantagens.

Por um Brasil melhor
Para Deputado
CARLOS LACERDA
Para Vereador
RAUL BRUNINI
Cédulas:
Av. Graça Aranha, 19
Grupo 304 — Tel.: 52-1696
(77876)

O Banco de Exportação e Importação não estaria a rever as condições do crédito de 300 milhões

O Brasil está em dia com o pagamento dos juros — As conversações do sr. Gudin em Washington

WASHINGTON, 25 — Nos cinco dias em que se encontra nesta capital, o ministro da Fazenda do Brasil, Eugênio Gudin, criou uma atmosfera de cordial confiança no atual govêrno brasileiro, e as atividades técnicas vinculadas com as relações econômicas internacionais dêsse país sul-americano têm sido estimuladas em muitos círculos.

Todos os setores de deliberação e de consulta locais foram abertos ao ilustre visitante e as seus colaboradores.

As conversações que teve até agora parecem ser de caráter geral, e nem Gudin nem os funcionários norte-americanos se acham ainda em condições de dizer se da missão do ministro brasileiro em Washington resultarão projetos ou planos concretos.

Êste correspondente, depois de conversar com muitos funcionários, e economistas e banqueiros, ficou com a impressão de que existe uma verdadeiro disposição para cooperar com o Brasil e impedir tudo o que tenha aspecto de crise nas relações econômicas brasileiro-norte-americanas.

Um fator notável que serve de fundo a tôdas essas atividades, revelado por banqueiros de Nova York que assistem às deliberações do Banco Mundial e do Fundo Monetário Internacional, é que poderosos homens de negócios novaiorquinos estão animados de muito boa vontade e de confiança no govêrno do presidente, João Café Filho.

Por conseguinte, há razões para conjeturar que, o se o Brasil necessitasse de cooperação financeira, por um prazo relativamente curto, ela lhe seria prestada pelo Banco Federal de Reserva ou pelo Fundo Monetário Internacional. O mecanismo visível de tal cooperação, no caso de ser concretizada, poderia ser a compra, pelo Brasil, de dólares, como cruzeiros, em condições combinadas.

Todavia, nenhuma das suas instituições fêz, até agora, qualquer declaração oficial sôbre o aumento.

Fontes informadas expressaram a dúvida de que o Banco de Exportação e Importação esteja disposto a rever as condições do crédito de 300 milhões de dólares, concedido ao Brasil em fevereiro de 1953, pois já foi feita uma modificação.

O Brasil está em dia com o pagamento dos juros dêsse crédito, e a primeira quota do principal, de ..... 4.200.000 dólares, vence a 1 de outubro próximo. Funcionários do Banco declararam que não foi feita qualquer solicitação para prorrogar ou revêr as condições de pagamento.

Contudo, o Banco de Exportação e Importação, sem identificar os trabalhos ou projetos, mostra uma atitude em favor da ajuda à industrialização do Brasil e tem feito notar que a assistência às indústrias brasileiras do aço, hidrelétrica, ferroviária, etc., constitui um aspecto regular de sua política.

De conformidade com a nova lei que rege suas funções, o Banco acelerará seu programa geral. A instituição tem fundos sem inverter, num total de 1.500.000 de dólares, e desde 1940 fêz empréstimos ao Brasil no valor total de 661.671.000 dólares, incluindo os 300 milhões do credito acima aludido, para pagar os atrasados comerciais.

O anunciado propósito do govêrno brasileiro de estimular as inversões particulares em seu país é outro fator do futuro desenvolvimento da cooperação interamericana, no terreno das inversões.

Gudin está com uma longa lista de convites para atos sociais, que, em geral, são o terreno habitual para conversações particulares entre os governantes. Entre êles estão o da recepção em sua honra, oferecida esta noite, pelo secretário do Tesouro, George M. Humprey; o almôço de amanhã, com o presidente do Banco Internacional, Eugene Black; o banquete, que lhe oferecerá amanhã à noite o presidente do Fundo Monetário Internacional, e a recepção que lhe oferecerá segunda-feira o embaixador do Brasil nesta capital, sr. João Carlos Muniz. (U. P.)

OTÁVIO PARANAGUA' ELEITO DIRETOR EXECUTIVO DO FUNDO MONETÁRIO

WASHINGTON, 25 — O ministro da Fazenda do Brasil, sr. Eugênio Gudin, declarou, ontem, que a reunião mista do Banco Internacional e do Fundo Monetário começou dentro de "uma atmosfera prometedora".

"Os discursos trocados no primeiro dia — declarou Gudin — inspirarão uma confiança geral sôbre a situação econômica mundial, as perspectivas de inversões internacionais e o adiantamento para a conversibilidade internacional."

A respeito dos planos ou projetos que tem em vias de discussão, o ministro respondeu que seria prematuro discutir agora com a imprensa o desenvolvimento dos mesmos.

A relativa reserva do ministro parece ser uma característica sua, pois durante a conversação mostrou estar de muito bom humor.

Os governadores dos países latino-americanos ficaram entusiasmados pela eleição unânime de Otávio Paranaguá, do Brasil, para outro período de dois anos como diretor executivo do Fundo Monetário Internacional.

Paranaguá já vem servindo há dez anos ao Fundo Internacional e possui conhecimentos extraordinários de suas funções e atividades relacionadas com a América Latina.

Os observadores financeiros acreditam que sua eleição, que seguramente será confirmada na sessão plenária, é um passo importante que assegura e garante a continuação das atividades do Fundo com as Repúblicas Latino-Americanas. (U.P.)

O BRASIL RECEBEU 149 MILHÕES

WASHINGTON, 25 — O Banco Internacional de Reconstrução e Fomento declarou, hoje, em seu nono relatório anual, que, desde a sua fundação, emprestou às nações latino-americanas 457 milhões de dólares do total de 1 bilhão e 874 milhões de empréstimos em todo o mundo. O relatório assinala que o Brasil recebeu empréstimos, desde 1949, no total de 149 milhões e 90 mil dólares. O Chile recebeu, desde 1948, 37 milhões e 300 mil dólares. À Colômbia foram emprestados 60 milhões e 280 mil dólares, desde 1950. O Uruguai, desde 1951, recebeu 33 milhões de dólares.

Segundo o relatório, no ano fiscal terminado a 30 de junho, foram concedidos empréstimos, entre outros países, ao Brasil, Colômbia, Peru, Equador, Nicaragua, Panamá e Chile.

Declarando que o principal propósito do Banco é ajudar todos os países a desenvolver sua economia, o relatório afirma que os fundos facilitados à América Latina até agora incluem 290 milhões de dólares para eletrificação, 103 milhões para transporte, 24 milhões para comunicações, 20 milhões para agricultura e 20 milhões para indústria. (U.P.)

RELATÓRIO ANUAL

WASHINGTON, 25 — Apresentando hoje de manhã o relatório anual do Banco Mundial de Reconstrução e Desenvolvimento, o sr. Eugene Black, presidente dêsse organismo, pediu particularmente aos países membros que autorizassem o Banco a utilizar mais largamente e com mais liberdade suas participações no seu capital.

O sr. Black salientou igualmente com veemência os perigos que apresenta a corrida atual entre os países para desenvolver suas facilidades de crédito a curto prazo a fim de estimular suas exportações.

O diretor do Banco também lamentou que o govêrno norte-americano ainda não tenha se achado em condições de aplicar seu programa de política econômica externa, tal como foi definida pelo presidente Eisenhower, em março passado.

No começo da sua exposição, o sr. Black felicitou-se particularmente pelo grande aumento da participação do setor privado nas atividades financeiras internacionais do Banco nos últimos 12 meses, atividade que, disse êle, estabeleceram novos recordes. "Essa evolução — acrescentou — é sintomática da melhora da produção e do comércio notada no ano passado no mundo, especialmente na Europa. Particularmente, nos últimos dois anos, os países europeus membros do Banco recuperaram cada vez mais seu papel de exportadores de capitais no mundo. O próprio Banco detém grandes somas liberadas em divisas de seus membros, divisas que, até agora eram total ou parcialmente conversíveis. Considero que é da mais extrema importância autorizar o Banco a empregar essas divisas de um modo mais liberal. Julgo chegado o momento de fazer uma revisão e abrandar ao máximo as condições da utilização dessas divisas pelo Banco." (F.P.)

EMPRESTIMOS NUM TOTAL DE 324 MILHÕES

WASHINGTON, 25 — O sr. Eugene Black, presidente do Banco Internacional de Reconstrução e Desenvolvimento, apresentou, hoje, ao conselho dos governadores o 9º. relatório anual relativo ao exercício encerrado a 30 de junho do corrente ano.

Durante o exercício passado o Banco fêz 26 empréstimos num total de 324 milhões de dólares, a 16 países diferentes, o que representa o máximo atingido num exercício financeiro.

Desde a sua constituição até 30 de junho último o Banco concedeu 104 empréstimos divididos entre 34 países num valor total de 1.914 milhões de dólares. Essa quantia deve ser baixada para 1.874 milhões de dólares logo que forem deduzidos os 40 milhões de dólares representando o montante das anulações e dos pagamentos.

Geogràficamente, êsses empréstimos se repartem da seguinte maneira: Ásia e Oriente Médio — 232 milhões de dólares; África — 199 milhões; Austrália — 204 milhões; Europa — 782 milhões; América — 457 milhões; total — 1.874 milhões de dólares.

No decurso do ano 1953-54 a renda líquida encaixada pelo Banco elevou-se a 20 milhões de dólares. Foi ela aumentar o total das reservas que se elevava a 146 milhões de dólares.

Durante o exercício transcorrido o Banco emitiu 221 milhões de francos de obrigações subscritas na Suíça, no Canadá e nos Estados Unidos. A 30 de junho de 1954 o Banco tinha em circulação "o equivalente a 803 milhões de dólares em obrigações diretas e indiretas". Calculava-se que os portadores americanos detinham cêrca de 64 por cento dessas obrigações.

De um ano a outro o número de países membros do Banco aumentou de 54 para 56, em ligação com a adesão do Haiti e da Indonésia. Em troca, a colaboração da Tcheco-Eslováquia foi suspensa e êsse país cessará de ser membro a 31 de dezembro de 1954 se daqui até lá não ocorrer nenhuma nova medida. (F.P.)

DIRETOR EXECUTIVO

WASHINGTON, 25 — O dr. Mejia Palacio foi nomeado diretor executivo do Banco Internacional. Sua eleição ocorreu na tarde de ontem, em uma reunião oficiosa das delegações da América Latina que participam da Conferência Anual do Banco Internacional e do Fundo Monetário Internacional. Atualmente, o dr. Palácio ocupa o pôsto de diretor da Federação Colombiana de Exportadores de Café. Sua eleição será confirmada oficialmente na tarde de têrça-feira próxima, data fixada pela ordem-do-dia da conferência para a eleição dos novos diretores.

O sr. Mejia Palacio substituirá o representante do Chile, sr. Alfonso Fernandez. Representará um grupo de sete países membros do Banco Internacional: a Colômbia, o Equador, a Bilívia, o Chile, o Paraguai, as Filipinas e o Brasil. O mandato é por um período de dois anos.

Durante a mesma reunião, as delegações da América Latina reelegeram por período de dois anos o sr. Luiz Machado, ex-embaixador de Cuba em Washington, como diretor executivo do Banco Internacional para os países da América Central e Antilhas, bem como para a Venezuela, o Peru e o Uruguai. (F.P.)

PROGNÓSTICOS PARA A CONFERÊNCIA ECONÔMICA DO RIO DE JANEIRO

Propostas concretas para cada problema do hemisfério

Adison, Wisconsin, 21 — Um alto funcionário do Departamento de Estado anunciou que na próxima Conferência Econômica do Rio de Janeiro serão formuladas propostas específicas para fazer frente a cada um dos mais importantes problemas econômicos do Hemisfério.

O orador foi o embaixador Werwin L. Bohan, membro do Conselho Econômico e Social Interamericano e ex-chefe da seção norte-americana da Comissão Econômica Mista Brasil-Estados Unidos.

Falando ante uma organização local, Bohan destacou a importância da Conferência do Rio de Janeiro e o intenso trabalho preparatório realizado pelo Govêrno norte-americano e o Conselho Econômico e social, acrescentando:

— "Não se necessita nenhuma bola de cristal para antecipar algumas das propostas latino-americanas que serão apresentadas no Rio. Entre elas, merecem menção as seguintes:

1 — Consultas relacionadas com a colocação dos excedentes agrícolas;

2 — Exame das possíveis medidas para estabilizar os preços dos produtos primários, incluindo o uso de reservas estratégicas para evitar as flutuações extremas nos preços dos produtos estratégicos e outros minerais;

3 — Redução das taxas aduaneiras dos EE.UU. e supressão das restrições à importação de produtos latino-americanos;

4 — Consideração de um tratado especial com respeito ao comércio com os países de escasso desenvolvimento, para favorecer sua evolução;

5 — Utilização pelos EE.UU. dos impostos arrecadados das firmas norte-americanas na América Latina para fomentar o progresso econômico nessa região;

6 — Estabelecimento de uma instituição regional de fomento, que proporcione empréstimos e capitais às firmas privadas;

7 — Maiores facilidades de crédito para a América Latina por parte do Banco Internacional e do Banco de Exportação e Importação;

8 — Estabelecimento de quotas anuais de investimentos públicos e privados, com o compromisso de preencher com investimentos públicos qualquer deficit da quota de investimentos privados.

Está claro que não podemos satisfazer plenamente tôdas estas aspirações — continuou Bohan —. No caso dos preços, temos um interêsse mútuo em que haja relações satisfatórias quanto a [illegible] que isto significa prosperidade para todos, mas certamente não temos os recursos para entrar em nenhuma fórmula ou plano global de paridade de preços que envolva compromissos financeiros consideráveis. Podemos contribuir para diversificar as economias dos países latino-americanos e também, possivelmente, tomar outras medidas que possa mitigar os efeitos das flutuações dos preços. Não obstante, a melhor garantia que podemos dar de uma relativa estabilidade e "justiça" nos preços é manter um alto nível de atividade econômica nos Estados Unidos, fator de muita importância na procura de matérias primas.

No campo da política comercial, nossa folhas de serviços com respeito aos produtos latino-americanos é tranquilizadora. Aproximadamente as quatro quintas partes de nossas importações da América Latina estão na lista livre, não sujeitas a taxas aduaneiras, enquanto que a taxa média com respeito ao restante é geralmente bastante baixa, algo de 10 por cento do valor. Ademais, nos últimos 20 anos, os EE. UU. fizeram provàvelmente mais que qualquer outra das grandes nações comerciais do mundo para reduzir suas taxas aduaneiras.

"Há outros pontos fortes em nossa posição. Estamos dispostos a reafirmar no Rio nosso profundo interêsse pelo desenvolvimento econômico dos nossos vizinhos... Estamos dispostos a melhorar e ampliar nossos programas de cooperação técnica e a dar-lhes novas garantias de que haverá suficientes créditos públicos disponíveis para fazer frente a novas e previsíveis necessidades e financiar projetos bem fundados para os quais não há capital particular disponível fàcilmente e cujo financiamento esteja dentro da capacidade de pagamento do país beneficiado pelo crédito."

Bohan terminou dizendo que queria insistir em que tudo isto não implica que a América Latina esteja fazendo exigências ao bôlso dos contribuintes norte-americanos. E acrescentou:

"As demais Repúblicas americanas não estão pedindo doações a título de ajuda, mas uma cooperação que seja mutuamente mais proveitosa. O autorgamento de créditos bem estudados não é sòmente proveitoso para o devedor e credor, igualmente, mas que, ademais, cria zonas de consumo que, por sua vez, significam maiores mercados para os produtos norte-americanos." (U.P.)

Queixa-crime contra Vivian Kennedy

ALBERTO CAROULI, presidente das firmas "American Pine Tar and Chemical Corp." e "Albert Cabouli Corp.", de New York, torna público que são absolutamente falsas e caluniosas as imputações que lhe foram feitas pela cidadã norte-americana VIVIAN KENNEDY, a qual será processada criminalmente, por denunciação caluniosa, e responsabilizada pelas perdas e danos a que sua conduta deu causa. Para tanto, já constituiu seu procurador o advogado Celso Medeiros, com escritório na Rua da Assembléia, 98.

(a) — ALBERT CAROULI

(25940)

PROPRIETÁRIO:

Defenda a sua propriedade, ingressando como sócio da ASSOCIAÇÃO DOS PROPRIETÁRIOS DE IMÓVEIS (fundada em 1890) e V. Sa. terá a seu inteiro dispor os serviços especializados dos seguintes Departamentos: Jurídico, de Engenharia, de Despachante e TÉCNICO DE ELABORAÇÃO DA DECLARAÇÃO DE RENDA — Mensalidade módica — Avenida Graça Aranha 226, 2.º pavimento — Tel.: 22-4524 — Sede própria. (58108

Embaixada estudantil brasileira á europa
especialmente preparada para as classes estudantis, visitando os famosos centros de cultura e ensino de:
ITALIA
SUIÇA
FRANÇA
ESPANHA
percursos na Europa com super autopullmans de luxo da ORGANIZACION POLVANI, com guias especializados e interpretes poliglotas.
hospedagens nos hoteis de categoria da cadeia POLVANI
excursão facultativa a LONDRES
saidas:
31 de Dezembro 1954 no "Augustus"
29 de Janeiro 1955 no "Conte Grande"
2 de Fevereiro 1955 no "Giulio Cesare"
ORGANIZACION POLVANI DO BRASIL
UNICA AGÊNCIA SUL AMERICANA COM SERVIÇOS PROPRIOS NA EUROPA
RIO DE JANEIRO - Av. Pres. Vargas, 392 - fone 43.8164
GENOVA (Italia) Via Fieschi 40-42R - fone 55.707 - 55.717

TRATORES • Diesel •
ANSALDO-FOSSATI
O "Stabilimento Meccanico Metallurgico Genovese ANSALDO-FOSSATI (Genova-Sestri, Italia)" e a Cia. Importadora de Máquinas "COMAC", têm o prazer de comunicar haverem assinado contrato, pelo qual foi a "COMAC" nomeada representante e distribuidora exclusiva dos famosos tratores e implementos "ANSALDO-FOSSATI".
• TRATOR AF 8: 110 HP contínuos na barra de tração - Motor Alfa-Romeo 1623 de 6 cilindros, carter seco - Esteiras de 3,m 538 com sapatas de 0,m 560.
• TRATOR TCA-70: 52 HP contínuos na barra de tração - Motor Alfa-Romeo 1624 de 4 cilindros, carter seco - Esteiras de 2,m 880 com sapatas de 0,m 380.
• IMPLEMENTOS: Angledozers e bulldozers hidraulicos ou a cabo - Guincho para destocamento - Escarificadores.
• ASSISTÊNCIA TÉCNICA: Por engenheiros e mecânicos especializados.
• PEÇAS: Abastecimento adequado para manutenção dos tratores em trabalho.
PRONTA ENTREGA
CIA. IMPORTADORA DE MÁQUINAS "COMAC"
Matriz: Rio de Janeiro - Vendas: Av. Pres. Vargas, 502 - 6.º - Tel.: 23-5885 - Peças e Serviço: Av. Brasil, 6725
São Paulo: Rua da Consolação, 37 - 6.º - Tel.: 35-1176 - Belo Horizonte: Av. Afonso Pena, 726 - s/1903 - Tel.: 4-5606
Brevemente: Filial em Curitiba
DESEJAMOS NOMEAR AGENTES NO INTERIOR

Para um lucro imediato só um produto TRIVELLATO
TANQUES e REBOQUES
agora fabricados no Brasil e equipados com modernos dispositivos de SEGURANÇA
Basculantes hidráulicos para qualquer capacidade adaptaveis a todos os tipos de chassis. Fabricados com material de superior qualidade.
TANQUES dotados de valvulas de segurança e sistema elétrico a prova de explosão.
REBOQUES de variada capacidade.
Oficinas Reunidas ERNESTO TRIVELLATO S. A.
Matriz: Rua Martim Francisco, 77 - Fone: 52-1111 - São Paulo
Fábrica: Rua João Rudge, 282 - Fone: 51-4240 - São Paulo
Filial: Av. Pres. Vargas, 417-A - Fone: 23-3204 - Rio de Janeiro
End. Telegr. ORETRI

APRESENTADA DENÚNCIA CONTRA O EX-GOVERNADOR

APONTADO O SR. A. DE BARROS COMO PECULATÁRIO

ENTREGUE REPRESENTAÇÃO DO JORNALISTA PAULO DUARTE AO SECRETÁRIO DA JUSTIÇA, QUE O ENVIOU AO PROCURADOR GERAL, ONTEM

"Transcrito do Estado de São Paulo, do dia 10-9-54"

Conforme anunciou ontem em seu artigo publicado nesta fôlha, o sr. Paulo Duarte entregou ontem ao sr. dr. Edgard Baptista Pereira, Secretário da Justiça uma representação contra o sr. A. de Barros e vários outros por se haverem apossado de automóveis e caminhões pertencentes ao Estado.

De fato, cêrca de 15 horas chegava aquêle jornalista à Secretaria da Justiça, onde foi imediatamente recebido pelo titular da pasta que se achava acompanhado do chefe do seu Gabinete, dr. Glicério de Freitas e Paulo de Morais Leme, diretor-geral da Secretaria. Achavam-se presentes também diversos repórteres, cronistas de rádio, televisão e outras pessoas. Ao fazer a entrega da volumosa pasta em que se achava a representação contra o sr. A. de Barros e ainda a abundante documentação composta de mais de cinqüenta peças, disse o sr. Paulo Duarte que pretendia fazer a entrega singela e discretamente, pois inimigo de cabotinismos e exibições, não desejava dar um aspecto de escândalo ao ato. Foi no entanto surpreendido com a presença das pessoas presentes, a maioria das quais ali demonstravam que a Imprensa não dorme. Ao confiar portanto aquêles documentos ao ilustre titular daquela pasta fazia-o com a convicção de que também, em São Paulo, a Justiça não dorme.

O sr. dr. Edgard Baptista Pereira declarou que o sr. Paulo Duarte podia confiar na ação daquela Secretaria, pois a representação e os documentos que a acompanhavam iam ser imediatamente protocolados e dentro de pouco tempo, no mesmo dia de ontem, seria o processo encaminhado ao Ministério Público, conforme se pedia na mesma representação. E tinha também a convicção de que Justiça seria feita.

A REPRESENTAÇÃO

A representação do sr. Paulo Duarte está assim redigida:

Exmo. Sr. Dr. Secretário de Estado dos Negócios da Justiça

PAULO DUARTE, brasileiro, casado, jornalista, domiciliado e residente nesta capital, com fundamento nos artigos 4, 27 e 158 do Cód. Proc. Penal e 312-172 combinados com o art. 25, do Código Penal, vem expor e requerer a V. Exa. o que segue:

1 — Em dias de julho último, o Suplicante inseriu, no jornal "O Estado de São Paulo", que se edita nesta cidade, uma série de artigos sob o título "O meu destino é o Catete", nos quais denunciava inúmeros abusos cometidos pelo ex-governador Adhemar Pereira de Barros.

Tais publicações, mercê da documentação que as escorava, repercutiram intensamente em todo o País, tendo o mérito de alertar e animar a quantos sabiam de irregularidades outras, praticadas naquele sombrio período administrativo.

Desde então, o Suplicante vem recebendo informes, das fontes as mais diversas, e que estabelecem a responsabilidade do ex-governador em prevaricações espantosas, insofismáveis, quase sem conta.

De uma destas, comprovada por documentos de autenticidade indiscutível, cuida a presente representação.

A crúa simplicidade dos fatos estabelece um peculato de mais de Cr$ 4.000.000,00 (quatro milhões de cruzeiros) levado a efeito pelo ex-governador, no último trimestre de 1949, parte em benefício próprio, parte no de emprêsas de que é acionista, tal como em benefício de parentes e de amigos seus.

Desta incursão ilícita do sr. Adhemar de Barros, pelos cofres públicos, ficaram os traços indeléveis que o Suplicante passa a apontar.

2 — No dia 27 de setembro de 1949 — doc. n.º I — o Banco do Estado comunicava à General Motors do Brasil S|A., haver recebido instruções do Govêrno do Estado, no sentido de creditar, àquela companhia a importância de Cr$ 2.885.000,00 (dois milhões oitocentos e oitenta e cinco mil cruzeiros) — destinada à aquisição de veículos.

Numa carta, de 4 de outubro do mesmo ano — doc. n.º II — a General Motors acusava o recebimento do pedido e reclamava "uma carta adicional confirmando a abertura de um crédito irrevogável, no valor supra mencionado, o qual poderá ser por nós levantado parceladamente contra fornecimento dos comprovantes da entrega dos veículos ao Govêrno do Estado de São Paulo".

Dois dias depois, isto é, a 6 de outubro de 1949, o Banco do Estado — doc. n.º III — num ofício firmado pelo srs. Mario Morandi e Francisco Carpinelli, respondia à vendedora: "por ordem da Secretaria de Estado dos Negócios do Govêrno, colocamos à disposição de VV. SS., em caráter irrevogável, a importância de Cr$ 2.885.000,00 (dois milhões oitocentos e oitenta e cinco mil cruzeiros) que deverá ser levantada parceladamente contra fornecimento dos comprovantes da entrega de veículos ao Govêrno do Estado de São Paulo".

3 — Estava, portanto, fechado um negócio de compra e venda de veículos, entre a Secretaria do Govêrno e a General Motors, interferindo na operação o Banco do Estado por ordem do Govêrno. Sempre que a vendedora lhe exibisse certificado de entrega de veículos, expedidos pelo govêrno, o Banco efetuaria o pagamento das unidades recebidas, debitando o respectivo preço ao mencionado Govêrno de São Paulo.

O acerto de contas entre o Govêrno e o Banco efetuar-se-ia posteriormente, com o empenho da verba destinada a cobrir a operação.

4 — No mesmo dia 6 de outubro — doc. n.º IV — ao Capitão Romeu Pereira, designado pelo sr. Sinesio Rocha, Secretário do Govêrno foram entregues, conforme recibo:

"1 Chevrolet Gigante Especial, motor n. GEA — 41.627, série n. 706; 1 Chevrolet Gigante Especial, motor n. GEA — 41.498, série 707, equipados com carrosserias 4x60 ns. 3050 e 3043", "destinados à Secretaria do Govêrno".

5 — A 7 de outubro, a "General Motors" realizou a entrega de:

"1 Chevrolet Gigante Especial, motor n. GEA — 47.353, série n. 733;

1 Chevrolet Gigante Especial, motor n. GEA — 41.415, série n. 735;

1 Chevrolet Gigante Especial, motor n. GEA — 47.322, série n. 738 — equipados com carrosserias 4x60, números 3058, 3058 e .. 3033". (Doc. IV-A).

Também êstes veículos, consoante documento que assinou, foram recebidos pelo Capitão Romeu Pereira, por ordem do Secretário do Govêrno.

6 — A 11 de outubro — doc. n. V — o sr. A. Rosenfeld, do Departamento de crédito, da "General Motors", encaminhava ao Secretário do Govêrno os papéis atinentes a êstes cinco caminhões, remetendo-lhe "mais duas vias das faturas e cinco certificados de venda", da venda feita ao govêrno de São Paulo.

No dia imediato, o Banco do Estado se dirigia à "General Motors", acusando a entrega dos documentos "referentes a cinco Chevrolets Gigantes Reforçados Especiais" FORNECIDOS POR VV. SSa. AO GOVÊRNO DO ESTADO DE S. PAULO (Doc. anexo n.º VI). Via de consequência, o Banco passa às mãos da vendedora os cheques ns. 432.741 e 432.742 — Série A — de Cr$ 161.300,00 e Cr$ 241.950,00, respectivamente.

7 — A 19 de outubro, a "General Motors" entregava à Secretaria do Govêrno, dez carros de passeio, marca Chevrolet — doc. n.º VII — com as seguintes especificações:

"1	Chevrolet Sedan Styleline —	Motor GAM — 30.905	—	Série 173;
1	" " " —	" GAM — 30.857	—	Série 174;
1	" " " —	" GAM — 30.875	—	Série 174;
1	" " " —	" GAM — 30.899	—	Série 177;
1	" " " —	" GAM — 30.890	—	Série 179;
1	" " " —	" GAM — 30.931	—	Série 180;
1	" " " —	" GAM — 30.859	—	Série 185;
1	" " " —	" GAM — 30.888	—	Série 190;
1	" " " —	" GAM — 30.860	—	Série 192;
1	" " " —	" GAM — 30.893	—	Série 195;

Ano de fabricação 1949, de côr grenà".

Desta feita, o recebimento dos veículos, como se vê da prova anexa realizou-o o sr. Manoel José Rodrigues "por ordem do sr. José Soares de Souza, Assistente Particular do Sr. Governador".

A qualidade do sr. José Soares de Souza deflui do decreto 21|3|47 inserto no "Diário Oficial" de 22-3-47, doc. n.º VIII.

Ainda nessa data, 19 de outubro, por intermédio de "Manoel José Rodrigues, por ordem de José Soares de Souza, Assistente Particular do Sr. Governador", a "General Motors efetivava a entrega de vinte caminhões, de marca Chevrolet "doc. n.º IV — com as seguintes especificações:

1	Chevrolet Gig. ref., esp. motor	GEA 60.533	— Série 827	— Carr. 4001;
1	" " " " "	GEA 60.653	— Série 828	— Carr. 4006;
1	" " " " "	GEA 60.662	— Série 830	— Carr. 4005;
1	" " " " "	GEA 50.437	— Série 831	— Carr. 4007;
1	" " " " "	GEA 61.046	— Série 832	— Carr. 4021;
1	" " " " "	GEA 54.147	— Série 834	— Carr. 4014;
1	" " " " "	GEA 60.661	— Série 835	— Carr. 4019;
1	" " " " "	GEA 54.486	— Série 836	— Carr. 4001;
1	" " " " "	GEA 60.918	— Série 852	— Carr. 4003;
1	" " " " "	GEA 60.511	— Série 853	— Carr. 4009;
1	" " " " "	GEA 41.396	— Série 759	— Carr. 4018;
1	" " " " "	GEA 54.464	— Série 778	— Carr. 4013;
1	" " " " "	GEA 54.121	— Série 803	— Carr. 4024;
1	" " " " "	GEA 54.416	— Série 806	— Carr. 4023;
1	" " " " "	GEA 54.229	— Série 807	— Carr. 4016;
1	" " " " "	GEA 54.313	— Série 804	— Carr. 4011;
1	" " " " "	GEA 54.244	— Série 805	— Carr. 4008;
1	" " " " "	GEA 54.100	— Série 811	— Carr. 4010;
1	" " " " "	GEA 54.438	— Série 825	— Carr. 4012;
1	" " " " "	GEA 54.084	— Série 826	— Carr. 4002;

A 24 de outubro — doc. n.º X — a "General Motors" informava ao Assistente do Governador que encaminhava ao Banco do Estado os documentos atinentes aos vinte caminhões e aos dez carros de passeio.

Realmente — doc. n.º XI — na data aludida aquela emprêsa passava ao estabelecimento oficial de crédito as faturas ns. 18.908 e 18.909 ambas em três vias, e as duplicatas correspondentes sob ns. C. 40.658 e C. 40.659, de Cr$ 639.630,00 e Cr$ 1.637.000,00 referentes aos dez automóveis Chevrolets Sedan Styleline e aos vinte Chevrolets Gigante Reforçados Especiais QUE FORNECEMOS AO GOVÊRNO DO ESTADO DE S. PAULO, CONFORME PREZADO PEDIDO DO MESMO".

Quarenta e oito horas depois, 28 de outubro — doc. n.º XII — o Banco do Estado pagava os veículos "FORNECIDOS AO GOVÊRNO DO ESTADO DE S. PAULO", com o cheque n.º 432.939 — Série A — do valor de Cr$ 2.276.630,00.

8 — Finalmente, a 25 de outubro, a General Motors, com a entrega de um carro "Oldsmobile Club Sedan de luxo 76 — motor 6 A 10.180 H. — Série 108 — ano de fabricação 1949, de côr verde claro" — consignada no documento anexo sob n.º XIII — completava o fornecimento contratado com o govêrno paulista.

Êste automóvel foi recebido por "Anesio Alves, por ordem do sr. José Soares de Souza, Assistente Particular do Governador" (doc. n.º XIII).

A comunicação da entrega do veículo, compreensiva da indicação de quem o recebera, a General Motors a efetuou, a 27 de outubro, simultaneamente ao Banco do Estado e ao Assistente Particular do Governador. Os documentos ns. XIV e XV, o estabelecem, irrefutàvelmente.

Também o Oldsmobile foi fornecido "ao Govêrno do Estado de São Paulo, conforme prezado pedido do mesmo".

A duplicata relativa a esta operação de n.º C. 40.673, é do valor de Cr$ 97.046,30, correspondendo à fatura n.º 19.045.

O Banco do Estado a resgatou com o cheque n.º 432.985, série A, de 31 de outubro de 1949.

O Suplicante junta, sob ns. XVI, XVII, XVIII e XIX, fotocopias das faturas extraídas pela General Motors do Brasil S|A, das quais se verifica, ainda uma vez, que o comprador é o Govêrno de São Paulo.

9 — O Govêrno, nestas condições, adquiriu da General Motors S|A. vinte e cinco caminhões e onze carros de passeio, dos quais um Oldsmobile, o de n.º 10.180 H.

Pagou os veículos, por intermédio do Banco do Estado, onde o valor dos mesmos todavia lhe permanece debitado porque o negócio se fêz sem dotação orçamentária que facultasse a sua cobertura. Computados os juros que o Banco lhe debita, regularmente, a compra dêstes veículos já estava, para o erário público, em 22 de junho de 1954, por Cr$ 4.073.885,00 mais Cr$ 151.108,90 — doc. n.º XX.

10 — Conforme se infere do texto do doc. n.º XIII, a 31 de outubro de 1949 o Banco do Estado liquidou, por conta do govêrno, os carros ao govêrno fornecidos. Todavia, a 20 de dezembro, sempre de 1949, o sr. A. Rosenfeld, do Departamento de Crédito da General Motors, dirige ao Banco do Estado a surpreendente carta que o suplicante produz como documento de n.º XXI.

Com o documento, único no gênero, a vendedora "de acôrdo com os nossos entendimentos verbais", "e nos têrmos do seu apreciado favor de 6 de outubro próximo passado" procede ao **refaturamento dos onze carros de passeio e ao dos vinte e cinco caminhões adquiridos e pagos pelo Govêrno!**

Neste refaturamento, das trinta e seis unidades compradas, apenas cinco permanecem em nome do Govêrno.

Trinta e uma são transferidas a particulares.

Rasgaram-se as faturas e as duplicatas primitivas, inutilizaram-se os certificados de propriedade, expedidos em nome do dono, do comprador, daquele que pagou, no caso o govêrno de São Paulo, para que outras faturas, outras duplicatas, outros certificados de propriedade fôssem emitidos em favor de particulares, alheios ao negócio.

De "acôrdo com entendimentos verbais", deu-se um desfalque de vinte caminhões e de onze automóveis no patrimônio público.

11 — Podia o govêrno dispôr dos mencionados trinta e um veículos, transferindo-os a terceiros?

Evidentemente, não podia.

Mas, o que aconteceu foi mais grave. O Govêrno não transacionou com particulares, não lhes vendeu, não lhes emprestou os aludidos caminhões e automóveis.

O governador, pura e simplesmente, desfalcou o patrimônio coletivo, apropriou-se dos trinta e um veículos, cancelando os legítimos títulos de propriedade, inutilizando os recibos verdadeiros, para que outros, criminosamente engendrados, incorporassem aquêles valores ao patrimônio de particulares.

E foi isto o que se fêz!

O govêrno comprou e pagou, como exaustivamente o demonstramos e comprovamos. No entanto, os onze automóveis e vinte, dos vinte e cinco caminhões em foco, se destacaram da fortuna pública, e foram engrossar os cabedais de alguns indivíduos e de quatro emprêsas comerciais.

12 — Tamanha era, na época, a inescrupulosa avidez do governante, que uma circunstância ainda se somou, às demais, para fechar o círculo demonstrativo dêste furto de automóveis.

Vem referida na carta da General Motors ao Banco do Estado, datada de 20 de dezembro de 1949, ora submetida à apreciação de V. Exa. como documento de n.º XXI.

Para refaturar os veículos, para substituir o nome do proprietário legítimo, pelo dos beneficiários graciosos, era preciso selar as novas duplicatas, as duplicatas espúrias.

A despesa ia a Cr$ 61.459,40. Nem êste ônus, porém, os papa-automóveis quiseram enfrentar.

O Tesouro do Estado, na hora de um esbulho de milhões, que padecesse também a pequena sangria suplementar.

A General Motors pede "remessa de um cheque na importância de Cr$ 61.459,40, referente às despesas por nós tidas com o refaturamento das unidades em questão" (doc. n.º XXI).

Aliás, já em 5 de outubro de 1949, o sr. Sinesio Rocha, Secretário do Govêrno, oficiava ao Banco do Estado:

— "De ordem do Senhor Governador peço-lhe a gentileza de suas providências no sentido de ser pago à General Motors do Brasil S.A., nesta Capital, a importância de Cr$ 61.459,40, por conta do crédito aberto nesse estabelecimento, àquela firma". (doc. n.º XXII).

E o Banco do Estado pagou, "por ordem do Senhor Governador" mas por conta do Tesouro, o montante das despesas imprescindíveis ao furto dos trinta e um veículos, à incorporação dêstes ao patrimônio de particulares (Cheque n.º 433.816, de 26-12-49).

13 — Já é tempo, Senhor Secretário, de apontarmos a V. Exa. e ao povo a identidade dêstes filhos da fortuna. Destas criaturas privilegiadas, pelo amor das quais o sr. Adhemar de Barros e os seus auxiliares meteram as mãos nos cofres públicos, aliviando-os em quatro milhões de cruzeiros.

Nos pródromos destas pesquizas, temeramos esbarrar em criaturas de boa-fé ou em instituições de beneficência que, presenteadas, não desconfiassem da origem delituosa das dávidas nababescas.

Há tanta gente ingênua, nestas terras de Piratininga.

Não fôssem dêste naipe os usufrutuários do peculato praticado pelo ex-governador! Tranquilizou-nos, todavia, a convicção de que os delitos patrimoniais, maximé os que se revestem da gravidade dêste, os criminosos só os cometem em benefício próprio.

As investigações confirmaram a sabedoria e a procedência da observação.

Quais os beneficiários do furto?

O Suplicante vai denunciá-los a V. Exa. e ao povo e está seguro de que V. Exa. e o povo quedarão estarrecidos.

14 — Os trinta e um veículos subtraídos ao patrimônio da coletividade, embora pagos pelo Tesouro, foram refaturados às pessoas e emprêsas abaixo discriminadas, as quais, sublinhe-se, não entraram com um tostão para os cofres públicos.

O Tesouro pagou e o Estado não recebeu os carros.

Êles não pagaram nada, nem os selos da operação, apenas se tornaram proprietários dos aludidos carros!

15 — Os trinta e um veículos foram transferidos:

— "Um Oldsmobile, club sedan de luxo, motor 6-A-10.180 H, verde claro para o **DR. ADHEMAR DE BARROS**". A nova fatura tem o n.º 20.443 — a nova duplicata foi sacada com o n.º C 4082". Documento junto n.º XXIV:

— "Um Chevrolet sedan Styleline, motor 30.859, de côr grenà, para o sr. **Adhemar de Barros Filho** — a nova duplicata foi sacada com o n.º C 40.858, corresponde à fatura n.º 20.439 — documento junto sob n.º XXV:

— "Um Chevrolet sedan Styleline, motor 30.893, côr grenà para o sr. **Antonio E. de Barros Filho**", irmão do sr. Adhemar de Barros. A nova duplicata é de n.º C 40.857 e corresponde à fatura 20.438 (doc. j. sob n.º XXVI)":

— "Um Chevrolet sedan Styleline, motor 30.905, côr grenà, para o sr. **José Barone Mercadante**", atual presidente do P.S.P. paulista. A nova duplicata é a de n.º 40.852 e corresponde à fatura n.º 20.433 (doc. j. sob n.º XXVII)":

— "Um Chevrolet sedan Styleline, motor n.º 30.931, côr grenà, para o sr. **Armando Gulfreund**", então estreitamente ligado, como é notório, ao sr. Adhemar de Barros. A nova duplicata é a de n.º C. 40.856 e corresponde à fatura 20.437 (doc. j. sob n.º XXVIII):

— "Um Chevrolet sedan Styleline, motor n.º 30.860, côr grenà, para o sr. **Antonio de Pádua Chagas Freitas**", líder do P.S.D. e diretor do jornal adhemarista do Distrito Federal. A nova duplicata é a de n.º C 40.853 e corresponde à fatura 20.433 (doc. j. sob n.º XXIX):

— "Um Chevrolet sedan Styleline, motor n.º 30.890, côr grenà, para o sr. **Cesar D. Batista" Secretário Particular do sr. Adhemar de Barros, redator do jornal "O Dia"**. A nova duplicata é a de n.º C. 40.860 e corresponde à fatura n.º 20.441 (doc. j. sob n.º XXX):

— Os outros quatro automóveis de passeio — os Chevrolets de motores ns. 30.888, 30.899, 30.875 e 30.857, todos de côr grenà e com elementos de identificação indiscutível, foram atribuidos, respectivamente, aos srs. ministro **Djalma Cunha Mello — D. L. Prado — Capitão Aquiles Pimpão Ferreira — Dr. Motta Cabral.**

(docs. j. sob ns. XXXI, XXXII, XXXIII, XXXIV).

16 — No que concerne ao destino dos vinte caminhões, furtados ao patrimônio público, a relação é menos enfadonha, embora não se nos afigure menos edificante.

Mostra-se menos enfadonha porque o sr. Adhemar de Barros os dividiu em apenas quatro lotes que compôs e que aquinhoou como a seguir se mostra:

— Cinco Chevrolets Gigante Reforçados, modêlo 1949, motores ns. GEA 54.147 — GEA 60.661 — GEA 54.486 — GEA 60.918 — GEA .. 60.511" foram transferidos para a **"Propaganda Puplicidade S.A.**, que como é público e notório, pertencia ao sr. Adhemar de Barros.

A nova duplicata extraída para êstes caminhões é a de n.º C. 40.865 e corresponde à fatura n.º 20.446 (doc. n.º XXXV);

—Cinco Chevrolets Gigante Reforçados, modêlo 49, motores ns. GEA 41.396 — GEA 54.464 — GEA 54.121 — GEA 54.416 e GEA .. 54.229 para a **"Produtos Químicos Vale do Paraíba Ltda."**.

Nesta emprêsa, a posição do sr. Adhemar de Barros é destacada. O capital pertence todo à sua família e está assim distribuído:

Adhemar Pereira de Barros	Cr$ 736.000,00
Senhora Adhemar de Barros	Cr$ 210.000,00
Ademar de Barros Filho	Cr$ 54.000,00

A sociedade não possui outros sócios, (doc. n.º XXXVI);

— "Cinco Chevrolets Gigantes Reforçados, modêlo 49, motores ns. GEA 54.315 — GEA 54.244 — GEA 54.100 — GEA 54.438 — GEA .. 54.084 para a **Fábrica de Tecidos Nossa Senhora Mãe dos Homens.**

Nesta emprêsa, a posição do sr. Adhemar de Barros é a de presidente. O capital social é o de Cr$ 32.000.000,00 (Doc. j. sob n.º XXXVII).

— "Cinco Chevrolets Gigantes Reforçados, modêlo 49, motores ns. GEA 60.533 — GEA 60.653 — GEA 60.662 — GEA 54.437 — GEA .. 61.046, para a **"Fabril Redenção S A"**.

Nesta Sociedade, a posição do sr. Adhemar de Barros é a de presidente. O capital social é de Cr$ 6.000.000,00 (Doc. J. sob o n.º XXXVIII).

17 — Os documentos que passamos a V. Exa. estabelecem, de maneira irretorquivel, o peculato praticado pelo ex-governador Adhemar de Barros.

Para o Estado, e com dinheiros do Estado, S. Exa. adquiria trinta e seis veículos. O Estado lhes quitou o preço por intermédio do Banco oficial. Uma vez pagos, "por ordem do sr. Governador Adhemar de Barros", o sr. Sinesio Rocha então Secretário do Govêrno, determinou que o referido Banco despendesse a soma de Cr$ 61.459,40, a fim de que trinta e um dêsses veículos fôssem refaturados, fôssem transferidos, se tornassem propriedade de terceiros.

Um dêstes, é o próprio sr. Adhemar de Barros. Outro, é seu filho. Outro, um seu irmão, o sr. Antonio E. de Barros Filho. Outros, pessoas físicas, que se identificam com a do ex-governador por motivos laços de solidariedade pessoal ou política.

Finalmente, como se o exposto não bastasse, sociedades comerciais de que o ex-governador participa, ostensiva ou indiretamente, absorveram bens pertencentes ao Estado.

E isto é peculato, sr. Secretário de Estado.

18 — O corpo de delito dos crimes que o Suplicante assume a responsabilidade de denunciar se corporiza nos documentos produzidos.

Nos têrmos do art. 312 do Cód. Penal quem procede como procedeu o sr. Adhemar Pereira de Barros é passível da pena de reclusão por dois a doze anos.

Na consonância do que prescreve o art. 312, do Cód. de Proc. Penal:

"A prisão preventiva será decretada nos crimes a que fôr cominada pena de reclusão por tempo, no máximo, igual ou superior a dez anos".

Parece, pois, obrigatória a prisão preventiva do sr. Adhemar Pereira de Barros, se a lei é a mesma para os ricos e para os pobres.

O Suplicante verificou, na Diretoria do Serviço de Trânsito, que os certificados de propriedade, referentes aos veículos furtados, foram extraídos no nome dos beneficiários graciosos.

Requeiro a V. Exa. que se digne encaminhar a presente representação ao Ministério Público do Estado, a fim de que se proceda, contra o peculatário, co-autores e cumplices, de acôrdo com a legislação vigente no Brasil.

São Paulo, 9 de setembro 1954
Paulo Duarte

FATURA DE CARRO
GENERAL MOTORS DO BRASIL S. A.
ESTAÇÃO DE SÃO CAETANO (E. F. S. J.)
SÃO PAULO
DÉBITE A: Secretaria do Govêrno do Estado de São Paulo
ENDEREÇO: São Paulo
EMBARQUE FERROVIÁRIO
MARÍTIMO
ENTREGA NA FÁBRICA XXXXXX

Fatura da "General Motors", referente à venda do Oldsmobile motor 3508-D...

FATURA DE CARRO
GENERAL MOTORS DO BRASIL S. A.
SÃO PAULO
DÉBITE A: Sr. Adhemar de Barros
ENDEREÇO: São Paulo
EMBARQUE FERROVIÁRIO
MARÍTIMO
ENTREGA NA FÁBRICA XXXXX

... passado depois, refaturado, para o sr. A. de Barros, por ordem do govêrno que êle próprio dirigia. Veja-se o número do motor, o mesmo da fatura anterior

BANCO DO ESTADO
DE
SÃO PAULO
SOCIEDADE ANÔNIMA

São Paulo, 22 de junho de 1954.

Senhor Secretário:

Servimo-nos do presente para levar ao conhecimento de Vossa Excelência que, com a contabilização dos juros devedores, efetuados, conforme avisos de lançamentos anexos, as contas abaixo discriminadas, de responsabilidade dessa Secretaria, apresentam, nesta data, os seguintes saldos devedores:

Secretaria de Estado dos Negócios do Govêrno do Estado de São Paulo — C/Especial Aquisição de Veículos da General Motors do Brasil S.A. — Cr$ 4.073.885,74

Secretaria do Govêrno do Estado de São Paulo — Cr$ 151.108,90

Tratando-se de contas que vêm apresentando saldos devedores desde [illegible], respectivamente, e que, em virtude da contabilização semestral dos juros devedores, vão aumentando gradativamente os seus débitos, com ponderável prejuízo para o Estado, tomamos a liberdade de solicitar a Vossa Excelência o obséquio de suas providências para a devida regularização.

Outrossim, tendo em vista o encerramento do nosso balanço semestral no próximo dia 30 do corrente, agradeceríamos fôsse essa regularização efetuada antes daquela data.

Antecipando os nossos agradecimentos, aproveitamos o ensejo para renovar a Vossa Excelência os protestos do nosso alto aprêço e distinta consideração.

BANCO DO ESTADO DE SÃO PAULO
Sociedade Anônima

A SUA EXCELÊNCIA O SENHOR DOUTOR JOSÉ ROMEIRO PEREIRA
DIGNÍSSIMO SECRETÁRIO DE ESTADO DOS NEGÓCIOS DO GOVÊRNO.

Esta carta, recente, comprova que o débito contraído pela Secretaria do Govêrno, no tempo do sr. A. de Barros, com a compra e a transferência de veículos para os amigos e emprêsas do ex-governador ainda existe. São mais de 4 milhões de cruzeiros.

Outras provas contra o ex-governador

5 de outubro de 1949

SECRETARIA DE ESTADO DOS NEGÓCIOS DO GOVÊRNO

Senhor Diretor-Presidente do Banco do Estado,

De ordem do Senhor Governador, peço-lhe a gentileza de suas providências no sentido de ser pago à General Motors do Brasil S.A., nesta Capital, a importância de Cr$ ..... 61.459,40, por conta do crédito aberto nesse estabelecimento, àquela firma, na conformidade do Ofício 4.612, de 26 de setembro de 1949, para aquisição de veículos.

Antecipando agradecimentos pela atenção que dispensar ao assunto, sirvo-me do ensejo para reiterar-lhe os protestos de minha estima e consideração.

(SINESIO ROCHA)
Secretário de Estado dos Negócios do Govêrno

Carta enviada a 5 de outubro de 1949 pelo sr. Sinesio Rocha, então secretário do Govêrno, ao presidente do Banco do Estado, ordenando pagamento de uma fatura da "General Motors", e referente a um veículo. Existem outros documentos como êste que publicaremos a seguir

DECLARAÇÕES DO SECRETÁRIO DA JUSTIÇA

O secretário da Justiça do Estado de São Paulo, sr. Edgard Batista Pereira, procurado ontem à tarde pelo "Estado", declarou que a representação que lhe foi entregue pelo jornalista Paulo Duarte, contendo a denúncia contra o sr. A. de Barros, foi protocolada e autuada e a seguir enviada ao procurador-geral da Justiça, dr. José Antonio Cesar Salgado. "O chefe do Ministério Público tomará as medidas que o caso comportar", concluiu o sr. Edgard Batista Pereira.

A MARCHA DO PROCESSO

O procurador-geral do Estado, sr. Cesar Salgado, deverá agora distribuir a representação, já transformada em processo, a um procurador do Estado, o qual examinará as peças e tomará as providências cabíveis, tais como:

poderá proceder, se necessário, a diligências suplementares para completar a prova;

ou enviará diretamente os autos à Justiça com a respectiva denúncia.

Caberá então ao Tribunal de Justiça — que é o mais alto órgão do Poder Judiciário no Estado de São Paulo — designar um juiz, por sorteio, para presidir ao processo, uma vez que o crime imputado ao sr. A. de Barros foi por êste cometido na qualidade de chefe do Executivo Estadual.

O ex-governador é acusado, na representação do jornalista Paulo Duarte, de crime administrativo e de crime comum, capitulado no art. 312 do Código Penal (peculato), o qual diz:

"Peculato — apropriar-se o funcionário público de dinheiro, valor ou bem móvel público ou particular de que tenha posse em razão do cargo, ou desviá-lo, em proveito próprio ou alheio:

Pena — reclusão de dois a doze anos e multa de 5 a 50 mil cruzeiros".

PRISÃO PREVENTIVA DO SR. A. DE BARROS

Poderá a Justiça decretar a prisão preventiva do sr. A. de Barros, uma vez que o art. 312 do Código de Processo Penal diz o seguinte:

"a prisão preventiva será decretada nos crimes a que fôr cominada pena de reclusão por tempo, no máximo, igual ou superior a dez anos".

OS DOCUMENTOS

Publicamos hoje apenas alguns dos documentos apresentados na denúncia contra o sr. A de Barros, por crime de peculato. Os outros documentos serão publicados a seguir.

Eis cópias de cartas enviadas pelo então secretário do Govêrno do sr. A. de Barros à General Motors, tôdas elas compro-

(Continua na página 10)

APRESENTADA DENÚNCIA contra o ex-governador

(Continuação da página 9)

..tórias do crime de peculato cometido:

GENERAL MOTORS DO BRASIL S. A. — Estação São Caetano — E. F. S. J. — SÃO PAULO (endereços e telefones).

São Paulo, 6 de outubro de 1949

CERTIFICAMOS que nos foram entregues, nesta data, pela GENERAL MOTORS DO BRASIL S. A., São Caetano do Sul, os caminhões abaixo mencionados, com todos os pertences e acessórios, tudo em perfeito estado, caminhões êstes destinados ao, digo, à Secretaria do Govêrno do Estado de São Paulo:

1 CHEVROLET GIGANTE ESPECIAL, motor n. GEA-14.627, série n. 706;

1 CHEVROLET GIGANTE ESPECIAL, motor n. GEA-41.498, série n. 707.

Equipados com carrocerias 4 x .., ns. 3050 e 3043.

(a) Capitão Romeu Pereira, por ordem do Sr. Sinesio Rocha, secretário do Estado dos Negócios do Govêrno.

GENERAL MOTORS DO BRASIL S. A. (timbre, endereços e telefones).

São Paulo, 7 de outubro de 1949.

CERTIFICAMOS que nos foram entregues, nesta data, pela GENERAL MOTORS DO BRASIL S. A., São Caetano do Sul, os caminhões abaixo mencionados, com todos os pertences e acessórios, tudo em perfeito estado, caminhões êstes destinados à Secretaria do Govêrno do Estado de São Paulo:

1 CHEVROLET GIGANTE ESPECIAL, motor n. GEA-47.353, série n. 733.

1 CHEVROLET GIGANTE ESPECIAL, motor n. GEA-41.415, série n. 735.

1 CHEVROLET GIGANTE ESPECIAL, motor n. GEA-47.322, série n. 738.

Equipados com carrocerias 4 x 30, ns. 3050, 3058 e 3033.

(a) Romeu Pereira

Capitão Romeu Pereira, por ordem do sr. Sinesio Rocha, secretário de Estado dos Negócios do Govêrno.

São Paulo, 11 de outubro de 1949.

Ilmo. Sr. Synesio Rocha

DD. secretário de Estado dos Negócios do Govêrno

CAPITAL

Prezado senhor:

Formulamos a presente para passar às mãos de V. S. uma cópia da carta que, nesta mesma data, estamos escrevendo ao Banco do Estado de São Paulo S. A., e da qual nos aproveitamos para encaminhar os documentos referentes aos cinco Chevrolet Gigantes Reforçados Especiais entregues ao sr. Capitão Romeu Pereira, de acôrdo com o seu prezado ofício de 6 do andante, sem número.

Outrossim, junto à presente, remetemos-lhe mais duas vias de cada uma das faturas mencionadas na referida carta e mais cinco certificados de venda firmados pelo signatário da presente. Comunicamos-lhe ainda que dito signatário tem sua firma registrada no Tabelião Veiga, onde poderá ser reconhecida.

Sendo só o que se nos oferece para o momento, aproveitamos o ensejo para apresentar-lhe as nossas melhores

Saudações

GENERAL MOTORS DO BRASIL S. A.

A. Rosenfeld

Departamento de crédito

AR/MC

CC. Banco do Estado de São Paulo S. A.

(83198)

Novo cabeçote, em chapas de metal refratário, esmaltadas com tinta "Duco"

Cadarço de fita mescla ou em côres Indantrem, resistentes e ...

Base desmontável, de metal refratário, esmaltadas com tinta "Duco"

1) — Lâminas de duro-aluminio flexivel TROPICALISADAS "importadas", esmaltadas pelo processo quimico de "Jyperin", em diversas côres.
2) — Tôdas as peças "internas" de metal refratário, com proteção extra de "Surfacer".
3) — Orçamentos sem compromisso.
4) — Garantia de (um) ano.
5) — ENTREGA EM 5 DIAS.

PERSIANAS GENERAL LTDA.

Rua Santo Cristo, 249 — Rio de Janeiro
Telefone 43-8527

Adesões aos postulados...

(Conclusão da última página)

..no di Martino, Henrique de La Rocque Almeida, Santos Neto.

Partido Socialista Brasileiro — Breno Dhalia da Silveira.

Partido Tarabalhista Brasileiro — Rubens Berardo.

Partido Trabalhista Nacional — Hernani Teixeira de Almeida, Luiz Martins e Silva.

VEREADORES

Partido Democrata Cristão — Aguinaldo Maranhão, Cordeiro Falcão, Alberico Ferraz Durão, Anibal Leal dos Santos Filho, Aracy Setubal Rabelo, Alfredo Santos, Antonio Maia, Afonso Lopes da Silva, Antonio Eugenio de Castro, Armando Hor-Meyell Fraga, Carlos Augusto Vinhaes, Cicero Horacio da Fonseca, Cristo da Silva Costa, Darcy Apolinário da Silva, Dulce Magalhães, Domingos Inocencio, Edmilson Marques Henriques, Francisco Augusto de La Rocque, Francisco de Assis da Silva Perdigão, Fernando Pereira da Silva Braga, Fernando Acioli, Geraldo Targino da Fonseca, Geraldo de Souza Pitangueiro, Indalecio d'Araujo Iglesias, José Silva Sá, Jozé Cordeiro Soares, José de Queirós Camara, Joaquim da Silva Cabral Filho, José Bonifácio Diniz de Andrada, Luiz Souza Lins, Manoel Novella Silva Junior, Manoel Leal de Souza, Modestino Martins Neto, Newton Teixeira de Abreu Novaes, Olavio Correia, Orlando Pacheco de Souza, Oscar Tiradentes Costa, Orlando Pinto de Almeida, Paulo Silva de Araujo, Pedro Batista de Oliveira Neto, Pedro Raposo Lopes, Renato Caruso, Sergio A. T. Macedo.

Partido Libertador — Antonio Cassus, Antonio Ribeiro Magalhães, Antonio Veras Filho, Aristoteles Pereira Madruga, Artur de Magalhães Neto, Aristides Aguiar, Cavour Pieranti, Cipriano Fernandes Lima, Eurico de Souza Gomes, Francisco Gomes, Horacio Fontella Fialho, José Duarte, José Joaquim de Figueiredo, Lauro Carmo, Lourenço Mesquita, Manoel José dos Santos, Manoel Rodrigues Paixão, Mario Sombra, Mario Veiga de Almeida, Nelson Braga Melo, Oscar Luna Martins, Osmar Pancrado, Toufick Tekche, Wilson Moura, Wladimir Guzmão de Andrada.

Partido de Representação Popular — Adalberto dos Reis Castro, Alberto Bittencourt Cotrim Neto, Americo Ribeiro de Araujo, Benedito Inácio Maria, Emilio Niemeyer, Geraldo Fédulo de Queiroz, Helmar Bastos Tavares Devoto, João Holanda Cunha, Joaquim Pires, José Carlos de Almeida Serra, Luiz de Castro Alves, Manoel Fernandes Costa, Manoel Marcelino Veras, Maria José de Proença Franco, Mario Pereira Gomes, Mario Solar de Almeida Gomes, Orlando Monteiro, Orlando Carlomagno Hugenin, Paulo Pereira Reis, Manoel R. Bandeira, Raimundo de Oliveira Barbosa Lima, Saul de Barros Camara, Sebastião Ribeiro, Sidné dos Santos Cardoso e Thiers Barcelos Coutinho.

Partido Republicano — Amandino Ferreira de Carvalho, Euclides da Silva Boia, Germano Luiz Cantuária Guimarães, João Ribeiro Cartela, Horacio Alves Mendes, José Santana de Oliveira, Miguel Vasconcelos, Nilo Romero, Oscar da Costa Possolo, Pedro Eymard Mac-Dowell dos Santos Miranda, Rafael Quintanilha, Alberico Moraes Filho.

Partido Republicano Trabalhista — Mary Sales, Vicente Sales Abreu.

Partido Social Democrático — Alvaro Dias, Ary de Almeida Costa, Francisco da Gama Lima Filho, Frederito Trota, Geraldo Cardoso Serafim, Hugo Ramos Filho, José Maria de Carvalho Junior, José Berteli Sobrinho, Luiz Gonzaga da Gama Filho, Leite de Castro, Levy Neves, Mauro Joppert, Miguel Mateus, Murilo Pinheiro Alves, Oswaldo Soares Monteiro, Osmar Resende, Raul da Silva Longras, Rubens Campos de Resende, Rubens Cardoso Pires, Ulisses Rolim da Silva.

Partido Social Progressista — Afonso Segreto Sobrinho, Alvaro Lins e Silva, Buarque Lima, Juvenal Barbosa Lima, Indio do Brasil, Luiz de Magalhães Castro, Rubens Franco, Waldemar Claudino de Oliveira e Cruz.

Partido Social Trabalhista — Eloy Franqueira Soares, Irany de Melo Pereira, Nilo de Souza Pinto e Palmira Rodrigues Ramos.

Partido Socialista Brasileiro — Antonio Dias Lopes, Climaco da Costa, Erasmo Macedo Filho, José Antonio Cesario de Melo, Junqueira Arruda, Maximo Martins Rodrigues, Orival de Carvalho, R. Magalhães Junior, Silvio Gomes da Silva, Tito Livio de Santana, Waldyr Moura.

Partido Trabalhista Brasileiro — Adamastor Soares Magalhães, Aparicio Castrioto, Celso Lisboa, José Junqueira, Geraldo Moreira, Nelson Schustof.

Partido Trabalhista Nacional — Felicio Ferrari, Gabino Besouro Contra.

União Democrática Nacional — Alziro José Angioni, Adolfo Bergamini Junior, Armando Pinto Sampaio, Antonio Liberalino de Moraes, Alfredo Freire da Costa, Arnaldo Nogueira, Ary Marcondes Bougleux, Anibal Espinheira, Antonio de Camargo Rocha, Claudio de Mendonça Ramos, Balthazar Cossizo, Domingo d'Angelo, Eronides de Castro, Eloisio Kelly, Fernando da Silva, Francisco Petrarca de Mesquita, Floresta Miranda, Francisco Sales Neto, Francisco Buarque Alves, Francisco de Paula Oliveira, Gladstone Chaves de Melo, Geraldo de Oliveira Ferraz, Isaac Jose Amar, Jair Martins, José Ferreira dos Santos Baltar, Jeremias Ferreira de Matos, João Batista Stavola, José Vicente de Souza, José Avance Passaroto, José Maria Scassa, José Candido Moreira de Souza, Juvenal da Silva Azevedo, Lygia Maria Lessa Bastos, Luiz Brunet Castro, Mario Newton de Figueiredo, Milton Antonio Aguiar, Manoel Joaquim Pimenta Veloso, Mario Schiller de Souza, Minnie Monteath, Newton Guerra, Oswaldo Nogueira Coelho, Newton Lago Ilhas Fontes, Roberto Carnaval, Roberto Bellucio, Raul Bruhini, Sandra Martins Cavalcanti, Venancio Igrejas, Vitorino James, Wilson Leite Passos, Alfredo Alberto P. Monteiro.

Os candidatos que ainda desejarem dar a sua adesão aos postulados da LEC encontrarão as fórmulas de compromisso na sede da mesma, à rua da Glória n. 106, Palácio São Joaquim.

A REFINARIA DE CUBATÃO em três anos pagará seu custo de um bilhão de cruzeiros

Santos, 25 (Asp) — Numa exportação feita para os membros do VII Congresso Nacional Hoteleiro que que visitaram a refinaria de Cubatão, o superintendente desta, cel. Joaquim Monteiro, declarou que a mesma em 3 anos de produção, ultrapassará o fabuloso custo em que está orçada: 1 bilhão e 100 milhões de cruzeiros. Só a fábrica de asfalto produzirá um milhão de cruzeiros por dia de renda líquida.

Juntamente com a fábrica de asfalto funcionarão outras indústrias petro-químicas, constituindo um vasto conjunto de empreendimentos básicos de fábricas de adubos nitrogenados e de outros subprodutos do petróleo. Os trabalhos de construção da refinaria prosseguem aceleradamente, visando a conclusão da refinaria, nela sendo empregados cêrca de 2.500 técnicos e operários, a maioria dos quais especializados, e mais 500 contratantes. Trabalha-se ali 24 horas por dia, pràticamente num contínuo revesamento de turmas.

Em dezembro próximo será iniciado o funcionamento de suas unidades de distilação, a título de experiência.

FESTA DA ÁRVORE NA A.S.C.B.

A Associação dos Serviços Civis do Brasil comemorou ontem o "Dia da Árvore", na sua sede esportiva, em Botafogo, plantando cem árvores, por intermédio dos alunos de sua escola maternal, jardim de infância e curso primário.

O ato foi festivo, como nos anos anteriores, com alocuções cívicas e os cantos da criançada.

Em Petrópolis, na sua Colônia de Férias, a Festa da Árvore será comemorada pela ASCB no domingo próximo, com o plantio de quinhentas árvores, pelos associados que estiverem no Sítio Taquara, em férias e fim de semana, adiantando o reflorestamento dos seus sete alqueires, com árvores ornamentais.

HOMICÍDIO NA SEDE DO P.T.B.

Conforme noticiamos na época, o enfermeiro do Lóide Brasileiro Anaurelino Pereira Portes, conhecido por "Gaúcho", assistia a uma reunião na sede do Partido Trabalhista Brasileiro, quando o grupo de que fazia parte desentendeu-se com outros companheiros a respeito da exploração política que êstes faziam da morte do sr. Getulio Vargas. Em dado momento, o marítimo recebeu uma "gravata" de um indivíduo que se dizia secretário do deputado Frota Moreira e, após serenados os ânimos, retirou-se para a residência.

FALECEU DIAS DEPOIS

Dias após, começando a sentir-se mal, Anaurelino foi internado no Hospital dos Marítimos, onde veio a falecer, tendo sido dado como "causa-mortis" um derrame cerebral. Parentes e amigos do marítimo, porém, considerando a agressão de que o mesmo fôra vítima, levaram o fato ao conhecimento das autoridades do 3.º Distrito, que providenciaram a autópsia no cadáver, a qual indicou a existência de crime.

RESPONDERÃO A INQUÉRITO

Tendo em vista o resultado do laudo do Instituto Médico Legal, foi instaurado o competente inquérito a fim de apurar as responsabilidades. Assim, o delegado Antenor Lírio Coelho deverá ouvir diversas pessoas que se encontravam na sede do P.T.B. na ocasião da agressão, entre as quais o secretário do deputado Frota Moreira, o sr. Baldaque Guimarães, apontado também como um dos agressores, e, possivelmente, o deputado João Goulart, presidente do partido.

Falando à imprensa o delegado Lírio Coelho declarou que o processo correrá normalmente, pois considera o caso como uma agressão corriqueira, sem o propósito deliberado de homicídio, tanto assim que os grupos depois se reconciliaram.

לשנה טובה תכתבו

A comunidade Israelita do Brasil, ao iniciar-se o Novo Ano 5715:

Feliz Ano Novo!

Cia Radio Internacional do Brasil

Uma associada da IT&T

RIO AMIGO!

APROVEITE OS ÚLTIMOS DIAS DOS

PREÇOS dos BONS-TEMPOS

d'O CAMIZEIRO

Examine os preços da lista e calcule o quanto V. vai economizar fazendo suas compras, AGORA N'O CAMIZEIRO!

CAMISARIA

Camisa Sport, meia-manga, cambraia, diversas côres
Preço Normal 130,00
Preço dos Bons Tempos 105,00

SHORTS de Shantung com suporte e bolso.
Preço Normal 95,00
Preço dos Bons Tempos 85,00

CRISTALARIA

Aparêlho para jantar, 42 peças, porcelana Real, decorada
Preço Normal 2.500,00
Preço dos Bons Tempos 2.100,00

Panela PANEX - de 4,5 litros, a melhor panela de pressão.
Preço Normal 410,00
Preço dos Bons Tempos 389,00

PERFUMARIA

Pasta ODOL-GIGANTE - 2 tubos por 17,50
GRÁTIS UMA ESCOVA DE DENTES!

Pasta KOLYNOS tubo normal
Preço Normal 6,00
Preço dos Bons Tempos 5,60

CAMA e MESA

Lençóis cretone resistente, solteiro
Preço Normal 75,00
Preço dos Bons Tempos 64,50

Colcha Colegial, branca, grande, 210 x 150
Preço Normal 85,00
Preço dos Bons Tempos 74,80

ARTIGOS ELÉTRICOS

Copo de Vidro para liquidificador WALITA
Preço Normal 95,00
Preço dos Bons Tempos 85,00

Ferro Elétrico Edson, garantido.
Preço Normal 135,00
Preço dos Bons Tempos 119,00

SEÇÃO INFANTIL

Vestidinho de Rayon, para menina de 2 a 5 anos.
Preço Normal 138,00
Preço dos Bons Tempos 120,00

Calção Tropical Varan - de 6 a 13 anos.
Preço Normal 185,00
Preço dos Bons Tempos 150,00

MALHAS e ESPORTE

Camisa Cambraia, colarinho moderno, com barbatanas.
Preço Normal 135,00
Preço dos Bons Tempos 119,00

Pijama tricoline c/gola, vivos, côres variadas
Preço Normal 151,00
Preço dos Bons Tempos 146,00

... E PAGUE PELO SISTEMA V.P. DE VENDAS A CRÉDITO ONDE SEU VALOR PESSOAL É A GRANDE CREDENCIAL

O CAMIZEIRO

A GRANDE ORGANIZAÇÃO DA RUA D'ASSEMBLEIA, 28 a 30.

GRANDES OFERTAS COM

Marcas que Garantem

NO MAGAZINE Mesbla

OFERTAS SEM PRECEDENTES, APRESENTADAS EM CONJUNTO COM AS GRANDES MARCAS DA NOSSA INDÚSTRIA AFIM DE PROPORCIONAR A MELHOR OPORTUNIDADE PARA COMPLETAR O CONFÔRTO DO SEU LAR...

Epeda

COLCHÃO "EPEDA" DE LUXO
Fabricado com o famoso molejo Epeda, de um só fio de aço com 400 molas em espiral por metro quadrado, sem emendas. A cobertura é executada em finíssimo damasco, com o mais primoroso acabamento.

5 ANOS DE GARANTIA

Tamanho solteiro 2.280, ou Cr$ 250, mensais pelo CREDI-MESBLA

Tamanho casal 3.400, ou Cr$ 370, mensais pelo CREDI-MESBLA

como oferta da Seção de Cama e Mesa, jôgo de lençóis brancos, de superior cretone, para solteiro ou casal, de acôrdo com o tamanho escolhido

PROBEL

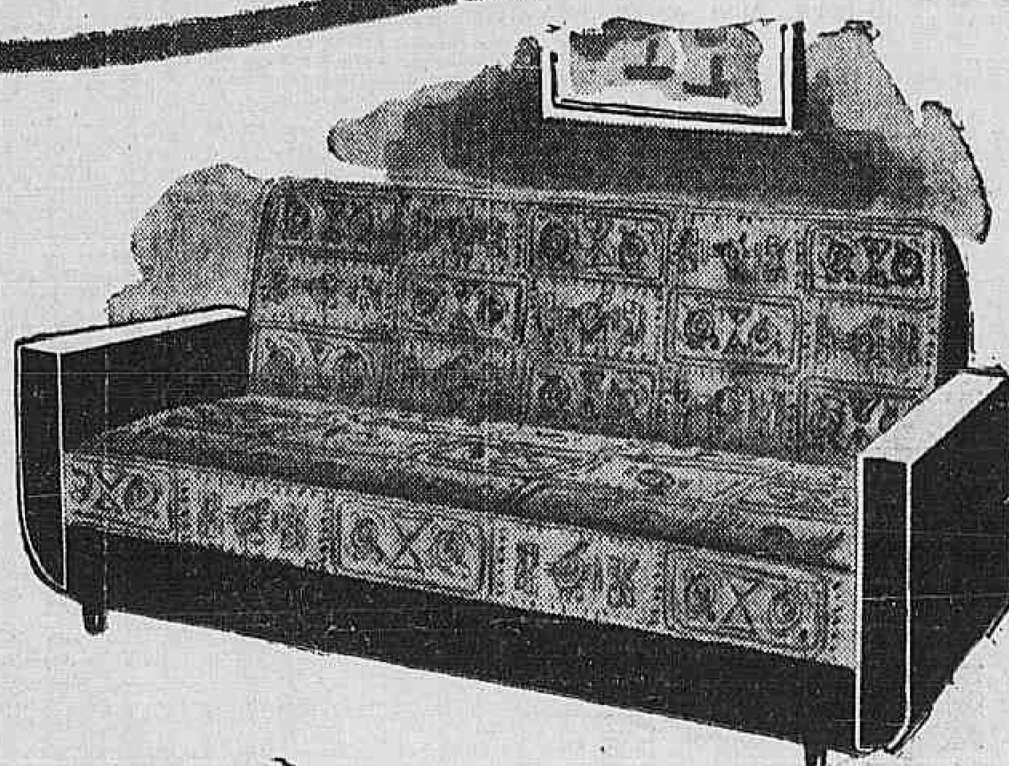

SOFÁ CAMABEL
Braços estofados, inclinados para maior confôrto, pés torneados de madeira de lei, molejo duplo, numa grande variedade de revestimentos especiais.

5.990, ou cr$ 660, mensais pelo CREDI-MESBLA

... e ganhe um lindo QUADRO À ÓLEO pintado pelo PINTOR ITALIANO Ilio Burruni

Walita

Misturador de Massas "Walita"
Adaptável aos liquidificadores Walita e Turmix. Em muitos casos substitui com vantagem a batedeira de bolos. Acompanha um espremedor de frutas.

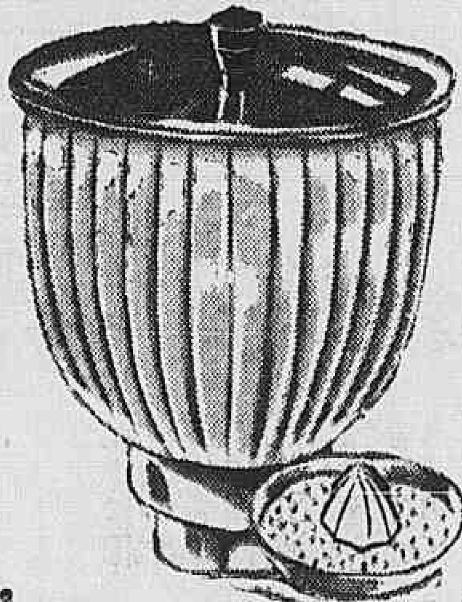

GRANDE OFERTA

Apenas Cr$ 125, mensais pelo Credi-Mesbla
sem juros ou qualquer despesa
À vista, Cr$ 1.350,

ELCO

Ferro Elétrico Automático "ELCO"
7 temperaturas. Para tôdas as qualidades de tecidos. Modêlo prático e moderno. Cabo plastico. Todo cromado. Termostato importado. Descanso próprio. Garantido por 2 anos.

637,

... E COMO OFERTA ... 3 DÚZIAS DE GRAMPOS DE ALUMÍNIO PARA ROUPA.

MARMICOC

Frigideira
MARMICOC
Fundo especial reforçado e indeformável. Frita, assa e grelha sem queimar... e com o máximo aproveitamento de gordura...

Diâmetro 20 cms. 155,
Diâmetro 24 cms. 185,
Diâmetro 28 cms. 225,

Compre agora a sua frigideira Marmicoc ... e GANHE ainda 2 PANOS DE COPA

Agora
ABERTO TODAS AS 3.as E 6.as ATÉ 22 HORAS

MAGAZINE Mesbla
...na rua do Passeio

ÍNTEGRA DO RELATÓRIO DO CORONEL ADIL OLIVEIRA

(Conclusão da última página)

a 268 — 303 a 306). As investigações prosseguiram e chegou-se à prova de que êsse deputado fêz sua trama dentro do Palácio do Catete, no quarto do próprio chefe da Guarda Pessoal do então presidente da República e, ainda mais, o que é de estarrecer, estipendiava a referida Guarda. Em suma, nunca mais conseguiu o I.P.M. afastar-se do Palácio do Govêrno, onde o crime foi estimulado, planejado e resolvido. Chegou-se mesmo a uma constatação surpreendente: das pessoas envolvidas no episódio delituoso, a que estava mais afastada do Catete era o motorista Nelson, que tinha seu "ponto" a cêrca de cinqüenta metros do portão principal do mencionado Palácio (fls. 93 a 98). Todos os demais implicados serviam no Palácio ou eram seus freqüentadores habituais e, seja como fôr, utilizavam a residência do primeiro Magistrado da Nação como "base de operações". Mesmo os familiares do ex-presidente da República, foram envolvidos nas investigações e chegou-se à surpreendente verificação de que havia entre êles um culpado confesso "de favorecimento pessoal" (art. 260 do C.P.M.), seu irmão sr. Benjamim Dornelles Vargas, (fls. 414 dos autos).

AERONÁUTICA, MARINHA, EXÉRCITO E CIVIS

7) Cumpre-nos assinalar, a êsse propósito que, até a presente data, os indiciados ouvidos acabaram confessando sua participação integral no delito. Apenas o deputado Euvaldo Lodi se apega a uma grosseira distorsão no sentido de vocábulos para procurar fugir à responsabilidade que lhe cabe (fls. 269 a 272). Êsse parlamentar não teve, porém, nenhum receio de enfrentar o I. P. M. logo que solicitamos seu depoimento assegurando plena ressalva de suas imunidades, como fizemos em relação ao deputado Danton Coelho, outro indiciado como mandante, que se recusou a depor.

8) Militares dedicados às nossas específicas tarefas profissionais, logo que incumbidos do I. P. M. tivemos inicialmente de organizar um verdadeiro aparelho policial, inexistente na Aeronáutica, a fim de procurar desvendar um crime, que se apresentava aos olhos da Nação como envolto em denso mistério.

Justo é pois ressaltar, nesta matéria a colaboração eficiente que nos foi prestada pela Diretoria de Rotas Aéreas, onde sua equipe de inteligentes e dedicados oficiais, resolveu dar ao encarregado do I. P. M. todo o apoio, nos múltiplos e difíceis encargos da elucidação do crime em que foi imolado um de seus camaradas.

Seria, entretanto, injustiça de nossa parte, se não registrássemos que, na apuração da verdade, contamos também com a inesquecível colaboração dos nossos camaradas do Exército e da Marinha, todos prontos, em todos os seus setores, e trazer-nos, como trouxeram, inteiro apoio para o completo esclarecimento do crime e para a indicação dos culpados à Justiça.

A mesma colaboração recebemos de outros colegas da Aeronáutica, como também de elementos civis, todos desejosos de trazerem qualquer esclarecimento que pudesse, fôsse como fôsse, elucidar um crime praticado em plena capital da República, ferindo a dignidade de um povo culto e civilizado.

UMA DENUNCIA LEVA A ALCINO

9) A seguir faremos um confronto dos diferentes depoimentos e com isso deixaremos demonstrado, de forma indiscutível, que tôdas as acusações se acham devidamente comprovadas. Foi uma denúncia espontânea de Manoel Joaquim do Nascimento. Levado a Diretoria de Rotas Aéreas (fls. 85 a 88), que provocou a prisão de Abigail Rabello, mulher de Alcino João do Nascimento, a qual confessou, de modo convincente (fls. 22 a 26) a participação de Alcino no atentado. Em conseqüência dêsse depoimento, foi determinada a captura de Alcino, que se efetuou na madrugada de 13 de agôsto, pelo 1.º sargento Elias de Carvalho Guedes (fls. 65 e 67). Ouvido Alvino, no decorrer do dia 13, confessou sem dificuldade, a autoria dos disparos que vitimaram o major aviador Rubens Florentino Vaz e feriram o jornalista Carlos Lacerda e o guarda municipal Sálvio Romeiro (fls. 35 a 44). Em sua confissão, esclareceu o pistoleiro que sua interferência no atentado foi provocado por indicação de José Antonio Soares, com quem já havia cooperado no assassínio, por engano, de Walter de tal, na Pavuna, quando Soares lhe ordenara que matasse Marcus de tal (fls. 43, 86, 213, 232 e 316). No novo empreendimento criminoso, por sua vez, atendia Soares ao pedido de Climério Euribes de Almeida, (fls. 23, 36, 85, 204, 370 e 394).

Ao encarregado dêste I. P. M. tudo indicava que Alcino dizia a verdade, porque a participação de Climério no atentado já havia sido anunciada por Nelson Raymundo de Souza, motorista que conduziu os criminosos para a execução do crime. Êsse motorista prestou seu depoimento na madrugada do dia oito de agôsto p. p., perante o delegado Pastor (fls. 97).

A PROCURA DE CLIMÉRIO

Desde a madrugada do dia oito de agôsto, se ficou sabendo da participação de elementos da guarda pessoal do presidente da República na execução do homicídio do major Vaz, mas a confirmação dêsse fato só se obteve, em definitivo, com a confissão de Alcino, já que, desde aquela data (fls. 35 a 44), se verificou a impossibilidade da localização de Climério e José Antonio Soares, em face de suas estreitas ligações com êste elemento da guarda presidencial e por diversas denúncias, passou também a ser suspeito, mesmo antes da confissão de Alcino. Começou então a ser procurado.

Quando ainda na situação de representante da Aeronáutica junto ao inquérito policial, no dia dez de agôsto p. p., observamos o reconhecimento na inquirição sumária dos membros da guarda pessoal, que havia sido extinta na véspera, notamos que o seu secretário João Valente de Souza mentia ao ser por nós interrogado. Levando em conta sua situação estranha, no Palácio do Catete, na madrugada do dia oito de agôsto quando lá estivemos, acompanhado do sr. ministro da Aeronáutica, o ministro da Justiça e o chefe de Polícia e pedimos ao referido delegado sua detenção como suspeito. (fls. 366, 395, 400, 422, 437, 453, 480 e 463). Também neste I. P. M. determinamos a prisão de Valente para averiguações, logo que iniciadas as diligências de nosso encargo (fls. 6, 20 e 30).

A PRISÃO DE GREGÓRIO

Ouvido no dia 14 de agôsto (fls. 72 a 75), Valente confessou sua participação na fuga de Climério e Soares, e, alegou ter atendido a uma solicitação de seu chefe Gregório Fortunato, que era o chefe da guarda pessoal do presidente da República. A participação de Gregório na fuga dos criminosos, consistiu no envio para Climério, através de Valente e Soares, da quantia de cinqüenta mil cruzeiros (Cr$ 50.000,00). Necessária se tornou, assim, a prisão de Gregório Fortunato, que se encontrava ainda no Palácio do Catete, desde o dia oito de agôsto p. p. Essa prisão se efetuou sòmente no dia 15 do mesmo mês, porquanto a participação de Gregório só veio ao conhecimento do encarregado do inquérito, com a prisão e confissão de Valente (fls. 168, 310, 345, 360, 366, 389, 396, 402 e 453).

Ouvido, Gregório Fortunato negou de forma categórica sua interferência no crime, mas a continuação das diligências permitiu que provas fôssem colhidas, demonstrando de maneira cabal a participação do chefe da guarda pessoal não só na fuga dos criminosos mas também na determinação do atentado.

Realmente, prêso Climério, e ao confessar êste, reiteiradamente, sua participação no assassinato e nas tentativas (fls. 304 a 314 e 370 a 376), deixou positivado que Gregório, além de cooperar na fuga, tinha sido o mandante direto do atentado.

O fato de coincidirem a seqüência numérica das cédulas novas, da mesma série e do valor de Cr$ 500,00 (quinhentos cruzeiros), apreendidas na residência de Gregório, em poder de Climério, Alcino e Soares ainda mais veio fortalecer a certeza da atuação de Gregório (fls. 105, 107, 108, 113 e 236). Diante dessas provas irrefutáveis de sua interferência no crime resolveu Gregório, em várias declarações que prestou, confessar, de forma ampla, sua ostensiva participação em tôdas as fases do atentado da rua Toneleros (fls. 253, 259, 359, 360, 394 a 397, 398 a 404 e 408 a 410).

GREGÓRIO CONFESSA

E' de assinalar que a convicção da participação de Gregório, no atentado, foi se avolumando à proporção que eram ouvidas as testemunhas como sejam: Roberto Alves (fls. 267 a 268 e 310 a 311), Arquimedes Manhães (fls. 163 a 169), Arthur Ramos da Silva (fls. 100 a 102 e 239 a 240), Tomaz Amaral (fls. 142 a 143 e 342 a 343), José Almeida Aquino (fls. 354 a 356), Victor Costa Petraglia Geraldine (fls. 202 a 203 e 345 a 346), de cujos depoimentos se pode inferir que, no dia nove de agôsto, data da dissolução da guarda pessoal, Gregório demonstrava grande inquietação, procurava obter dinheiro e deixar o Palácio do Catete, usando nesta ocasião de expressões que revelavam sua responsabilidade nos acontecimentos.

10) A confissão plena de Gregório Fortunato de sua participação no atentado, chamando a si a responsabilidade de mandante, poderia parecer o ponto derradeiro das investigações, se os antecedentes do crime, suas circunstâncias, não nos levassem à convicção de que Gregório guardava outros segredos, além dos já revelados. Bastaria atentar para que, antes de confessar a posição de mandante do crime, Gregório acusara frontalmente o deputado Euvaldo Lodi, como um dos instigadores do atentado, acusação que sustentou em veemente acareação, (fls. 273). Tínhamos, então, o ponto de partida para levarmos avante as investigações, com o único objetivo de esclarecer tôda a verdade, apontando à Justiça todos aquêles que direta ou indiretamente levaram sua colaboração à Gregório Fortunato, na preparação intelectual do delito.

Com efeito, não distingue a lei penal no apreciar a responsabilidade, a posição dos autores materiais e a dos autores intelectuais do crime. Todos são co-autores (art. 35 do C. P. M.)

Dêsse modo, cumpre-nos examinar, dentre as provas colhidas no inquérito, a situação de todos aquêles que por ordem cronológica, são apontados, focalizando, em síntese, a posição de cada um, acima de Gregório Fortunato.

A POSIÇÃO DE LODI

Euvaldo Lodi — Foi o primeiro a surgir. Nas declarações que prestou, no dia 21 de agôsto p. p., relata Gregório Fortunato a proposta que recebera de Lodi, por intermédio de Roberto Alves, no sentido de "bombardear" Carlos Lacerda. Refere que repeliu tal proposta, que foi reiterada, já agora no seu quarto no Palácio do Catete, pelo próprio Euvaldo Lodi, em têrmos violentos. Confessou Roberto Alves a proposta que recebera de Lodi, e que transmitiu a Gregório, proposta feita no Hotel Olinda, em Copacabana, na presença dos senhores João Gaia Gomes e Nelson Junqueira da Veiga Azevedo que, ouvidos, confirmaram as declarações de Roberto Alves (fls. 303 a 306).

Ouvido o deputado Euvaldo Lodi, negou a acusação formulada por Gregório e Roberto Alves, necessária se tornou, assim, uma acareação entre Gregório Fortunato, Roberto Alves e Euvaldo Lodi. Sustentaram os dois primeiros, de forma enérgica, que êste último realmente, incitara Gregório ao homicídio.

Cremos não ser possível traduzir, no papel a impressão causada pela veemência dos acusadores, no espírito daqueles que presenciaram a aludida acareação. Entre êles se encontrava o deputado José Augusto, então presidente em exercício na Câmara dos Deputados. Enquanto Gregório e Roberto reafirmaram, de maneira categórica e vigorosa a acusação feita a Lodi, êste, pela atitude timorata e passiva que assumiu, afastou qualquer sombra de dúvida sôbre a verdade encerrada na imputação do incitamento.

BENJAMIN VARGAS, FIGURA DE RELÊVO

Benjamin Dornelles Vargas — Na história dêste atentado, preparado por Gregório Fortunato, chefe da guarda pessoal do presidente da República, a figura de Benjamin Dornelles Vargas ocupa posição de relêvo. E' Benjamin irmão do falecido ex-presidente da República, o qual para êle apelava nos momentos difíceis do seu govêrno, considerando-o como homem capaz de solução extraordinária para as crises que se afirmava insolúveis pelos processos comuns ou normais. Uma vez mais, como em 1945, ocorreu essa utilização dos préstimos de Benjamin Vargas.

Na madrugada do dia 8 de agôsto, revelava pela primeira vez o motorista Nelson Raymundo de Souza o nome de Climério como participante do atentado da rua Toneleros. Nessa madrugada, chegava ao conhecimento do Palácio do Catete o nome de Climério, logo identificado como elemento da guarda pessoal do presidente da República.

Na mesma manhã, poucas horas depois, toma Benjamin Vargas conhecimento de ser Gregório Fortunato o mandante do crime. Dirige-se Benjamin ao encontro do ex-presidente da República, pois que por êle fôra chamado com urgência.

Êste fato de inegável importância e gravidade, está provado pelas confissões de Benjamin Vargas e Gregório Fortunato.

Vejamos como tais fatos se passaram: Gregório Fortunato é chamado pelo presidente e, por êste interpelado, nega a participação de qualquer elemento da guarda no atentado da rua Toneleros (fls. 400).

Na manhã do mesmo dia 8, ordena o presidente da República que seu ajudante de ordens — major Accioly, chame ao Palácio, o sr. Benjamin Vargas. Localizado êste em Petrópolis, a ordem foi cumprida. Mas Gregório Fortunato toma a iniciativa de ir ao encontro de Benjamin Vargas. Êsse encontro se dá no início da Serra de Petrópolis. Gregório convida Benjamin a vir em sua companhia, o que foi aceito. No trajeto da estrada Rio-Petrópolis para o Palácio do Catete, confabulam em voz baixa, para não serem ouvidos por Arquimedes Manhães e pelo motorista Arthur Ramos da Silva, acompanhantes de Gregório (fls. 163 e 239).

BENJAMIN NEGA E CONFESSA

Chamado Benjamin Vargas para prestar declarações, no dia 2 de setembro, procura mentir, afirmando que a palestra mantida com Gregório na viagem, se circunscreveu a um apêlo que lhe fêz Gregório para interceder junto ao ex-presidente da República, pois êste o despedira, e lhe declarara não merecer êle Gregório mais confiança. Segundo Benjamin, Gregório se queixara por ter sido tratado de modo áspero. Informa Benjamin Vargas que, chegado ao Palácio do Catete, se dirigiu ao encontro do ex-presidente da República (fls. 367).

Êsse mentiroso depoimento se desmascara quando ouvido novamente Gregório Fortunato, informa que na manhã do domingo, véspera da dissolução da guarda pessoal, quando se dirigiu à Petrópolis ao encontro de Benjamin Vargas, encontro que se deu no meio da subida da Serra, nessa ocasião confessou a Benjamin que mandara Climério "tomar providências para dar sumiço no jornalista Carlos Lacerda". E admite que o mesmo Benjamin, logo à chegada, tenha levado ao conhecimento do ex-presidente Vargas, os fatos que lhe foram relatados pelo declarante, no automóvel durante a viagem para o Palácio do Catete (fls. 408).

Era óbvio que, com a confissão de Gregório da comunicação feita a Benjamin Vargas, durante a aludida viagem, impunha-se a necessidade de ouvir novamente Benjamin, o que foi feito no dia 9 do corrente mês, prestando novas declarações, diz Benjamin Vargas que, efetivamente, no domingo, dia 8 de agôsto do corrente ano, durante a viagem da estrada Rio-Petrópolis ao Palácio do Catete Gregório confessou ao depoente ser o mandante do atentado da Rua Toneleros, que foi por êle Gregório arquitetado o plano "para acabar com êste sujeito" (fls. 414).

Como se pode verificar, foi Benjamin Vargas, chamado pelo presidente da República, na manhã de domingo, dia 8 de agôsto, em momento grave da vida do govêrno. A gravidade do assunto a ser com êle tratado é encarecida pelo major Accioly, que lhe faz, por telefone, o chamado para vir ao encontro do ex-presidente (fls. 421). E, no trajeto de Petrópolis para o Palácio do Catete, toma conhecimento da confissão do homem de confiança do ex-presidente e chefe de sua guarda pessoal, de ser êle Gregório o mandante do crime da rua Toneleros. Chegando ao Palácio vai Benjamin, imediatamente, ao encontro do ex-presidente da República.

Acreditamos, não ser possível admitir que Benjamin Vargas, chamado no momento grave (pois sôbre a gravidade da situação o advertira o major Accioly) tivesse deixado de comunicar ao presidente da República que o chefe de sua guarda pessoal lhe confessara, na viagem, ser o mandante do atentado, a não ser por um ato de traição ao seu próprio irmão, o ex-presidente da República.

E o mandante do crime, permanece asilado no Palácio do Catete, durante sete dias, enquanto a Polícia Civil e a Aeronáutica procuravam por todo o Brasil, o criminoso. E Gregório Fortunato somente foi entregue ao encarregado do I. P. M., no dia 15 de agôsto do corrente ano e detido, em conseqüência, para averiguações.

DANTON O INCITADOR

Danton Coelho — Como incitador do atentado, aparece também êste deputado federal, apontado, em declarações diretas, por Gregório Fortunato (fls. 408). Não nos foi porém possível apurar a medida exata de sua participação, pois êsse parlamentar, valendo-se de suas imunidades, recusou-se a prestar qualquer esclarecimento no I. P. M.

INDICIOS CONTRA O GENERAL MENDES DE MORAIS

General Angelo Mendes de Morais — O aparecimento de indícios contra êste oficial general, determinou a remessa do presente I. P. M. a V. Exa. na forma do Parágrafo 1.º do artigo 115 do C. J. M. (fls. 406 e 416).

Como se depreende da leitura dos autos, e ficou bem claro no correr das investigações, os indícios inicialmente colhidos formavam como que um feixe que, invariàvelmente, se orientava para a pessoa de Gregório Fortunato, chefe da guarda pessoal do ex-presidente da República. Até aí, isto é, até à pessoa de Gregório, as coisas andaram sem grandes dificuldades e foi relativamente fácil chegar à confissão de Gregório, no que diz com sua responsabilidade pessoal.

Entretanto, havia razões para supor que houvessem participantes de maior categoria e as diligências prosseguiriam agora com grande dificuldades pois esbarrávamos sempre nessa singular figura de criminoso que é Gregório Fortunato, endurecido na delinqüência, e por isso mesmo, de manipulação difícil por quem se proponha a investigar partindo de revelações suas. Homens dêsse tipo só falam quando acham que isso lhes convém, e ainda assim, quando eventualmente, são encurralados por uma avalanche de provas.

E' claro que procuramos abordá-lo sempre levando em conta as peculiaridades de seu caráter e acabamos por conseguir que dissesse algo mais sôbre a verdade de seu conhecimento. Como último esfôrço, chegando, em reinquirição, ao seu depoimento de fls. 408, no qual fixa êle a responsabilidade de três coautores.

11) Ainda que citado o deputado Luthero Vargas, em algum depoimento como possível mandante do atentado, somos levados a não o indiciar, porque a preocupação dos criminosos em apontá-lo como responsável, por si só seria suficiente para evidenciar que constituía isso uma derivação com o fito de desviar as investigações de seu verdadeiro objetivo. Claro que não se chegou a uma conclusão positiva quanto à causa dessa tentativa de derivação, mas também é líquido que os depoimentos de Climério, Soares e Gregório — quanto a Luthero Vargas — tornam inverossímel a imputação.

12) Do estudo dêste I. P. M., ressalta a necessidade de se apurarem fatos delituosos nêle descobertos e que, por não terem relação direta com êste Inquérito, deixaram de ser considerados.

CORRUPÇÃO NO SEIO DO GOVERNO

O conteúdo das provas coligidas, revelou a existência de um adiantado processo de corrupção no seio do govêrno. Descobriu-se que a Organização Constitucional do Poder Executivo fôra desnaturada e degradada como hipertrófico crescimento da influência de áulicos e válidos da Presidência da República. O I. P. M. pôs à mostra uma copiosa coleção de delitos marginais, praticados por elementos que viviam à sombra do govêrno. Instaurado para investigação dos crimes contra a pessoa, nêle se revelaram crimes contra o Patrimônio, crimes contra a fé pública e crimes contra a administração pública. Êsses últimos, em impressionante seqüência, produziram profundo abalo na opinião pública, com inevitáveis reflexos sôbre a dignidade do govêrno, do qual hauriam os criminosos, autoridade e prestígio. E, a êsse propósito, entendemos de nosso dever — deixar aqui — constância da declaração do Exmo. sr. dr. Getúlio Vargas, finado presidente da República, ao inteirar-se dos fatos — apurados: "Tenho a impressão de me encontrar sôbre um mar de lama".

E' preciso, a bem da verdade, assinalar que, se apurar a responsabilidade dos mandantes do atentado, procuramos agir com serenidade, para evitar pudessem, de longe que fôsse atribuir-nos intuitos preconcebidos ou objetivo de achar mandantes de qualquer modo.

Num inquérito dêste vulto e gravidade, com a responsabilidade que a Aeronáutica assumiu de apurar o delito e apontar os seus autores à Justiça, um roteiro se nos impôs, qual o de chegar à verdade usando tão só os recursos que a Lei nos permitia.

Compreendendo que, na apuração do atentado estavam em jôgo interêsses contrariados e, principalmente, tendo em vista as pessoas envolvidas no crime, que se procuraria fazer para desviar-nos do roteiro traçado, colocamo-nos em ponto equidistante das paixões, para bem servir à Justiça.

O julgamento do dever cumprido devemos fazê-lo na nossa consciência. Dos fatos apurados o fará a Justiça, para cuja soberana apreciação, não temos dúvidas, procuramos reunir as provas de um bárbaro crime. (a) — *João Adil Oliveira* — Cel. Av. Encarregado do I. P. M. Militar."

"DO OUTRO LADO"
A projeção de um filme na A.B.I.

Sob o patrocínio dos presidentes de honra do Centro Brasileiro da Europa Livre, srs. senadores Napoleão Alencastro Guimarães, Assis Chateaubriand, Arthur Bernardes Filho e Hamilton Nogueira, será exibido um filme documentário na próxima 3.ª feira, às 21 horas, no grande auditório da A.B.I.

O filme, intitulado "Do outro lado", trata dos campos de trabalho escravo na U.R.S.S. e foi baseado na realidade vivida pelo autor, também prisioneiro dos campos, sr. Wladimir Kowanko.

A projeção do filme será precedida de uma conferência do embaixador N. P. Comméne, antigo ministro das Relações Exteriores da Rumânia. A conferência é subordinada ao tema: — "O drama das pequenas Nações".

CÉDULAS

RAUL BRUNINI — CARLOS LACERDA — HAMILTON NOGUEIRA e todos os candidatos da U.D.N. com ARMANDO DE ABREU. — Rua Pereira Landim, 55 — RAMOS — Telefone: 30-5448. (83197)

PARA VEREADOR
COTRIM NETO
Cédulas: Av. Almirante Barroso, 72 — Sala 1112-13
22-5790 — 42-6310
(81830)

O JEGUE... — famoso burrico do norte — supre-se de água para resistir à canícula inclemente do verão nordestino, quebrando com as patas o cactus e dêle extraindo o precioso líquido para formar assim suas reservas para as longas caminhadas nas caatingas sertanejas.
O jegue resolve seus problemas instintivamente!

O HOMEM resolve-os com a inteligência cercando-se de aparêlhos que lhe proporcionam comodidade e confôrto!

CASSIO MUNIZ S/A — para tornar êste verão mais agradável — já se preveniu convenientemente para proporcionar a V. S. facilidades na aquisição de aparêlhos de ar condicionado que tornam mais ameno o ambiente e mais puro o ar.

FRIGIDAIRE, RCA, REMINGTON, SERVEL, PHILCO, PACIFIC
• modêlos de luxo e standard - para janelas e console.
1/2 HP, 3/4 HP e 1 HP.

Assistencia técnica completa e permanente, prestada em nossas oficinas por técnicos especializados, com mais de 30 anos de experiência.

quanto a pagar, é só combinar

CASSIO MUNIZ S.A.

CASSIO MUNIZ S/A
Rua Senador Dantas, 74 - Rio de Janeiro

Mais uma fabulosa oferta
Calcinhas de Nylon
48,
Acabamos de receber variadíssimo sortimento de calcinhas do mais fino nylon
Em todos os tamanhos.
Lindas côres
Aproveite este preço excepcional.
MAGAZINE Mesbla

SOCIAIS

"Campanha de resíduos"

Bate à sua porta uma enfermeira: após um cumprimento gentil, explica o motivo da visita, apresenta o pedido. Pedido simples, representando até um favor que nos vem fazer em troca do pequeno obséquio que faremos atendendo à jovem embaixadora que tôda de branco se veste.

E' esta a frase de apresentação daquela que nos bate à porta: — "Ajude a construir o Hospital dos Cancerosos!" Apavorada como vive a humanidade ante o crescente, apavorante flagelo do mal que não perdoa, que vem até agora desafiando tôdas as infatigáveis pesquisas da ciência médica, quem se recusaria a auxiliar tão preciosa obra? Mas como poderão todos, dos mais abastados aos mais modestos, auxiliar à construção do Hospital do Câncer? Como? da maneira mais simples, do modo mais prático e que tanto beneficiará aos que recebem como ainda aos doadores.

Nesta nossa moderna e engavetada moradia de apartamentos, lugar não existe para os guardados, para essas mil e uma coisas inúteis, fora de uso e de aplicação, coisas que outrora se acumulavam num quarto que sobrasse na casa, mas que hoje em dia não é possível conservar, mesmo sob o sentimental pretexto de lembranças, pois que espaço é coisa que não sobra nas moradas dêstes nossos "apertados" tempos.

São precisamente todos êsses variados objetos que não temos mais onde guardar, são êles que a "Associação Brasileira de Assistência aos Cancerosos" anda a pedir de porta em porta, nessa "Campanha de Resíduos", há meses lançada em todos os bairros e subúrbios do Rio de Janeiro.

A enfermeira faz o pedido; numa hora vaga dá-se uma vistoria nos armários superlotados onde os mais desencontrados objetos se misturam às roupas fora de uso; nas estantes há muitos livros que não serão relidos e num canto qualquer cresce o amontoado de jornais e revistas. Pois é tudo isto que a "Associação Brasileira de Assistência aos Cancerosos" solicita dos seus sentimentos humanitários. Que as nossas crianças saibam que, para auxiliar à construção do Hospital do Câncer — na Penha Circular: Rua Mogé 326, os brinquedos velhos também servem e que mais valor terão para a obra se forem os mesmos espontâneamente doados pelos seus pequenos donos.

Dias depois de feito o pedido, um portador irá de casa em casa, recolher os donativos. Aquilo que mais não serve... e que muito no entanto, há de servir! Coisas talvez sem valor, mas que se transformarão nos alicerces dessa obra de tão inestimável valor: o Hospital dos Cancerosos.

SYLVIA PATRICIA

NATALICIOS

Fazem anos hoje os srs. dr. Emilio Vidal, major av. Rodolfo Becker Reischneider, Gilberto Flores, cap. av. méd. Pedro Gomes de Oliveira Lopes, Serafim Moreira, cap. int. Anelises Pereira de Lima e a prof. Dinah do Prado Maia, filho do comte. João do Prado Maia e sra. Adélia do Prado Maia.

— Fazem anos amanhã os srs. dr. José Penalva Santos, major av. José Rebelo Meira de Vasconcelos, Francisco Lemos, cap. av. Otávio Viosso Jardim, João de Souza Neves, cap. av. Leon Henriques Lannes, J. Rodrigues de Almeida, 1.º ten. av. Claudy Pereira da Costa, Humberto Smith de Vasconcellos, Paulo Guanabara, 1.º ten. méd. Publio Alderito d'Albuquerque, Silvio Tulio Cardoso, 2.º ten. av. Ivan Franklin Corrêia.

— Sr. Oswaldo Almeida — Transcorre amanhã o natalicio do sr. Oswaldo Almeida, alto funcionário do Impôsto de Renda e nosso colega de imprensa.

Realizou-se ontem o casamento da srta. Almira Soares Monteiro, filha do sr. Armando Soares Monteiro e senhora, com o sr. Adair Nogueira da Costa. A cerimônia religiosa teve lugar na Matriz Santo Afonso, às 17,30 horas. No flagrante, vêem-se os noivos, após o ato religioso.

DATAS INTIMAS

Completa mais um aniversário amanhã a menina Esther Mary, filha do sr. Roberto Rabichov e da sra. Rosa Rabichov. Por êsse motivo, a aniversariante reunirá suas amiguinhas e colegas numa festa íntima, na residência de seus pais, no Humaitá.

— Faz anos amanhã a menina Marly, filha do casal João Antunes de Lima e Antônia Soares de Lima.

— Completa hoje o seu primeiro aniversário o menino Armando Cesar, filho do sr. Armando Caruso, funcionário da Cia. Telefônica Brasileira, e sua espôsa d. Yvonne Giffoni Caruso, que por êste motivo oferecerão uma reunião em sua residência.

BATIZADOS

Na Matriz de N. S. da Paz, em Ipanema, será levada hoje, à pia batismal, a menina Virginia Maria, filha do sr. Oswaldo das Neves Tôrres e de d. Marina Dias Tôrres. Serão padrinhos a srta. Ivete Neves Tôrres e o sr. Antônio de Almeida.

CASAMENTOS

Sábado próximo, às 16,30 horas, na Igreja de Sant'Ana, rua do Couto, 84, Penha, terá lugar o enlace matrimonial da srta. Francisca Medeiros Fiori, filha do sr. Rafael Fiori e sra. Ana Fiori, com o sr. Mário Pulhese, filho do sr. Rosário Pulhese e senhora.

BODAS DE PRATA

Comemoram hoje suas bodas de prata o sr. José Albuquerque de Aguiar e a sra. Eva Albuquerque de Aguiar. Celebrando a data seus filhos mandam rezar missa em ação de graças, às 10 horas, na Igreja de N. S. da Lampadosa, na Av. Passos.

DIPLOMÁTICAS

Sr. Lascase Bernardin — Desceu ontem no aeroporto do Galeão, vindo de Port-au-Prince, acompanhado de sua espôsa, o novo embaixador do Haiti junto ao nosso govêrno, sr. Lascase Bernardin, uma das grandes expressões intelectuais do Haiti, com excepcional soma de serviços públicos na alta administração do país, advogado e engenheiro, professor de Direito e antigo ministro de Obras Públicas, que vem substituir outra figura da diplomacia haitiana, o embaixador Pierre Rigaud, transferido para Havana depois de uma estadia de cinco anos entre nós, durante a qual foi sempre alvo das maiores atenções e provas de amizade por parte do grande círculo de relações que soube ràpidamente formar em tôrno de si.

O embaixador Lascase Bernardin e sua espôsa foram recebidos pelo encarregado de negócios Jean Marie Mesidor, e pela representação consular do Haiti nesta capital.

EXCURSÕES

No Departamento de Turismo do Touring Clube do Brasil já se encontra à disposição dos interessados o programa completo do XIV Cruzeiro Turístico ao Norte, a realizar-se nos primeiros dias de janeiro de 19555. Conforme entendimentos realizados entre o Touring Clube e a alta administração do Lóide Brasileiro, a viagem far-se-á num dos navios dessa emprêsa nacional de navegação. Nos diversos portos da escala, haverá festas e recepções em honra dos excursionistas.

VIAJANTES

Seguiu para a França, a bordo do "Giulio Cesare", a srta. Vera Maria Cavalcanti de Azambuja, filha do coronel Manoel Alves Pires de Azambuja, diplomada, no ano findo, pela Faculdade Nacional de Filosofia e premiada em concurso pelo Ministério da Educação, com uma bôlsa de estudos na Sorbone, onde fará um curso de literatura francesa.

— O dr. Ronald Hilton, professor da Universidade Stanford, na Califórnia, que, a convite do Ministério das Relações Exteriores, participou do II Colloquium Internacional de Estudos Luso-Brasileiros em São Paulo e fêz conferências no Rio de Janeiro, partirá terça-feira, dia 28, pelo avião da Braniff Airways, de regresso aos Estados Unidos.

— Pela Braniff chegaram ao Rio as seguintes pessoas: de Lima — Tomo Glavio, Alfred Buchheim, Walter M. Brent e Dorotea Gaspari; do Panamá — Gunter Rullhusen, Frank Lowenstein, e Aileen Mackenzie; e, de Miami — Jacque Kohen, Gladys M. Gates, Myrtle J. Tunnel e William Tucker. Pela Braniff chegaram a São Paulo: procedentes de Miami as seguintes — George J. Penfield, Felicio A. Cesarino e Julius Frielander.

— Pela Braniff deixaram ontem o Rio: para Lima — Iolea Krapa, Marina Krapa, William Hoffman, Julia Egusquiza, Eloise Falconer, Josefa Rey, Maises Chulef, Heinrich Schaefer, Jacques Braunstein e Mariane Piret; para o Panamá — Julean Arnold e George Cullen; e, para Miami — Frank Fussell, Sybil Fussell, Suzan Fussell, Charlotte Mello, Cassio Mello, Gumercindo Le Bow, Antonio Salgado, Antonio Sodré, Harvey Fowler, Albert Bryant e Mary Elizabeth Bryant.

FALECIMENTOS

Faleceu em Goiás, na avançada idade de 86 anos, a sra. Maria da Pureza Gomes de Araújo. A veneranda senhora, por ter sido professôra de várias gerações de alunos e pela bondade de seu coração, era muito estimada naquela cidade, sendo, por isso, muito sentida a sua morte.

"MISS OBJETIVA DE 1954" — Vai crescendo o interêsse pelo transcurso do certame promovido pela Associação dos Repórteres Fotográficos do Rio de Janeiro, destinado a coroar a "Miss Objetiva de 1954". Esta morena é Miriam Teresinha, mais uma candidata ao ambicionado título.

CURSO DE FILATELIA

Pelo 6.º ano consecutivo o Clube Filatélico do Brasil realiza em sua sede social sito à Av. Graça Aranha 226 — 4.º andar o seu curso de filatélia.

O curso é composto e se compõe de 8 aulas que se realizarão nas sextas-feiras às 20,30 horas. As aulas serão teóricas e práticas a fim de ensinar aos nossos futuros colecionadores de sêlos tudo que diz respeito a filatélia, dando-lhes orientação, conhecimentos, ilustrações e prática de modo a iniciarem as suas atividades neste interessante, útil, educativo e cultural passatempo com pleno conhecimento do assunto.

As lições serão dadas pelos conhecidos filatelistas — Cor. Mirabeau Pontes, Almte. Magalhães Macedo, Hugo Fraccaroli, dr. Renato do Amaral Machado, Zoran Ninitch e prof. Cândido Mendes.

Durante as lições serão feitas demonstrações práticas e sempre haverá distribuição de selos e material filatélico oferecidos por sócios do Clube e negociantes de selos desta Capital. No final de cada lição serão sorteados diversos prêmios.

O curso é completamente gratuito e as inscrições já estão abertas na sede do Clube das 12 horas em diante ou pelo telefone 42.71.32.

A primeira lição será no dia 15 de outubro.

BRIDGE

MÃOS DECISIVAS

Imagine, leitor, que Você recebe nove cartas de um naipe, com as cinco honras, e o seu parceiro, dador, abre o leilão!...

Foi o que sucedeu em uma das bôlsas jogadas no Torneio Vanderbilt, da Liga Americana de Bridge Contrato, no ano passado. Eis a mão (dador, Norte; ambos os lados vulneráveis):

Norte
♠ 8
♥ A Q J 10
♦ K Q 9 6 5
♣ Q J 7

Oéste
♠ 7 3
♥ 9 6 5 3 2
♦ 10 5
♣ 9 4 3 2

Éste
♠ 5
♥ K 8 7 4
♦ A J 8 3 2
♣ A K 6

Sul
♠ A K Q J 10 9 6 4 2
♥ —
♦ 7
♣ 10 8 5

A mão tornou-se tanto mais famosa porquanto influiu decisivamente para a eliminação do "team" de Howard Schenken, John Crawford, B. Jay Becker, Samuel Stayman e George Rapee, logo na primeira rodada do "match"!

Em uma das mesas, Philip Atiyeh (Norte) e George Malhame (Sul) sentaram-se contra John Crawford (Este) e B. Jay Becker (Oeste). Êste, o leilão que se verificou:

NORTE	ÉSTE	SUL	OÉSTE
1♥	2♦	3♠	Passo
3ST	Passo	4♦	Passo
4ST	Passo	6♠	Passo
Passo	Dobro	(fala final)	

Isto é, Norte abriu, mostrando o naipe mais caro, "1 Copas". Este interferiu, "2 Ouros" e Sul deixou ver boas possibilidades, saltando a "3 Espadas". Oeste "passou" e Norte pediu "3 sem trunfos", repetindo "4 sem trunfos" depois do "cue bid" do parceiro, em Ouros. E Sul foi ao "pequeno slam" em Espadas, dobrado por Este.

Admitindo que o "dobre" de Crawford pedia o ataque em Copas, Becker saiu no naipe: o carteador cobriu com a Dama do Morto, cortando o Rei contrário, foi à mesa naquele providencial 8 de trunfos, bateu as três honras em Copas para baldar três perdedoras e entregou uma vaza, apenas, cumprindo o contrato!

Na outra mesa, com Howard Schenken (Norte) e Samuel Stayman (Sul) contra Jack Perry (Este) e Fred Atiyeh (Oeste), o leilão foi mais rápido:

NORTE	ÉSTE	SUL	OÉSTE
1♥	2♦	4ST	Passo
5♦	Passo	5♠	Passo
Passo	Passo		

Contra "5 Espadas", de Sul, Oeste atacou com o 10 de Ouros, o parceiro ganhando com o Ás sôbre a Dama da mesa, para voltar em Ouros. Admitindo que Oeste teria dois "singletons" — em Ouros e Espadas — Stayman cortou alto, foi ao Morto no 8 de trunfos, puxou o Ás de Copas, baldando o 5 de Paus, e puxou o Rei de Ouros, baldando o 8 de Paus; mas Fred Atiyeh cortou, para atacar em Paus e provocar a vaza de queda!...

Veja-se que os campeões perderam 1.860 pontos na bôlsa, 1.660 de um lado e 200 do outro!...

* * *

Esta segunda mão foi jogada no mesmo torneio (dador, Este; ambos os lados vulneráveis):

Norte
♠ Q 10 8 7 6 3
♥ K J 7 6 5 4
♦ —
♣ 7

Oéste
♠ 9
♥ A Q
♦ J 10 6 3
♣ J 10 8 5 4 2

Éste
♠ K J
♥ 10 3 2
♦ A 9 8 7 2
♣ A Q 9

Sul
♠ A 5 4 2
♥ 9 8
♦ K Q 5 4
♣ K 6 3

Numa das mesas, Peter Leventritt (Sul), jogando com Bill Lipton, ficou em "5 Espadas" dobradas:

ÉSTE	SUL	OÉSTE	NORTE
1♦	Passo	2♦	2♠
3♦	4♠	5♦	5♠
Dobro	Passo	Passo	Passo

Charles Goren (Este) saiu batendo o Ás de Ouros; o Declarante cortou, foi à mesa no Ás de Espadas, baldou o 7 de Paus no Rei de Ouros e puxou Copas. Entregando uma vaza no naipe e outra em trunfos, cumpriu o contrato, marcando 850 pontos.

Na outra mesa, as declarações tiveram curso diferente:

ÉSTE	SUL	OÉSTE	NORTE
1♦	Passo	2♣	2♠
3♣	4♠	5♣	5♠
Dobro	Passo	Passo	Passo

Nas condições figuradas, o Ás de Paus foi jogado de saída: o carteador teve que cair uma vaza, perdendo 200 pontos.

Somando a contagem nas duas mesas, a equipe de Peter Leventritt, Bill Lipton, Ruth Sherman, Dick Kahn e Edgar Kaplan — que seria a ganhadora do torneio — marcou 1050 pontos, que também pesaram de maneira decisiva no resultado final, já que o "team" adversário — com Charles Goren, Helen Sobel, Sidney Silodor, Alvin Roth e Myron Field — caiu batido pela diferença de 430 pontos.

CHAMPAGNE DE 1918

O ex-combatente desenterrou-a das trincheiras

TRENTO — Um austríaco, combatente da primeira guerra mundial, voltou à Itália para recuperar duas garrafas de "Champagne" que havia enterrado na sua trincheira em 1918 e achou as garrafas. Esse antigo combatente, originário de Salzburg e contando atualmente 65 anos de idade, estava em companhia de italianos. A despeito do tempo transcorrido, êle reconheceu a região e encontrou fàcilmente as preciosas garrafas escondidas no solo antes de um assalto. O austríaco bebeu no local o conteúdo de uma das garrafas com os seus companheiros, declarando que levaria a outra garrafa para beber com os seus filhos e netos. (F.P.)

BERTRAND RUSSELL, CONTRA OS NOVELISTAS

LONDRES — (APLA) — Não faz muito tempo perguntou-se a Bertrand Russell, o famoso filósofo dotado de um fino senso de humor, o que deveria ser feito para disciplinar, até certo ponto, os escritores de novelas, que ameaçavam inundar o mercado literário com produções de valor duvidoso, quando não decididamente negativo.

A resposta de Russell foi: "Todos os escritores de primeira novela deviam ser condenados a seis meses de cárcere.

ESTUDANDO A MODERNA LITERATURA BRASILEIRA E AS NOSSAS BIBLIOTECAS INFANTIS

No Rio uma poetisa e bolsista espanhola

Encontrando-se no Rio, no gôzo de uma bôlsa de estudos, que lhe foi conferida pela Divisão Cultural do Itamarati, a pedido da Embaixada do Brasil na Espanha, tendo em vista seus trabalhos sôbre a moderna literatura brasileira, a sta. Pilar Vasquez Cuesta, professora de Português da Escola Central Superior do Comércio e bibliotecária da Prefeitura de Madri.

A srta. Pilar Vasquez Cuesta falando de suas realizações ao nosso recator.

Natural da Galícia, formou-se em Filosofia e Letras pela Universidade de Madri, tendo feito o curso superior de Lingua Portuguesa da Universidade de Coimbra.

Poetisa, conferencista, ensaista, a sta. Pilar Cuesta tem diversos trabalhos publicados, muitos dêles ligados à nossa literatura, como "Três poetas do Brasil", "Jorge de Lima e a moderna poesia brasileira" e "Un gran poeta desaparecido — Jorge de Lima".

Como poetisa publicou vários poemas esparsamente, alguns sôbre temas brasileiros como "Bêlo" e "Canção de Yemanjá", tendo traduzido para o castelhano os Poemas negros de Jorge de Lima.

Falando a êste jornal disse a sta. Pilar Cuesta que pretende fazer um trabalho sôbre as bibliotecas brasileiras, principalmente as infantis, que tem visitado e observado em suas atividades, nesta capital e em S. Paulo.

Disse-nos, ainda, que participou como delegada espanhola do 1.º Congresso Brasileiro de Biblioteconomia, reunido em julho em Recife, tendo feito uma conferência nos cursos de biblioteconomia da Biblioteca Nacional sôbre "Panorama das bibliotecas espanholas".

Além dessas atividades desempenhadas com seu entusiasmo e aprêço pelas letras brasileiras, está a sta. Pilar Cuesta encarregada de estabelecer intercâmbio de revistas e outras publicações entre a Diretoria Geral de Arquivos e Bibliotecas da Espanha e os órgãos competentes de documentação e divulgação do Brasil.

Pensa ainda a professora bolsista em organizar uma antologia de poetisas brasileiras, estando recolhendo para êsse fim o material necessário a tão útil realização.

A "ASSOCIAÇÃO BRASILEIRA DE CRÍTICOS TEATRAIS" E SUA SÉRIE DE CONFERÊNCIAS

"Teatro e Juventude", quarta-feira próxima, no auditório do Ministério de Educação

A A.B.C.T. movimenta-se. Vem de publicar em volume, os "Anais" do Segundo Congresso de Teatro, realizado ano passado em São Paulo. Agora patrocinará uma série de conferências sôbre teatro copiando o bom exemplo da "Academia Brasileira" que obteve um imenso êxito com seu "Curso de Teatro".

As conferências da A.B.C.T. serão sempre no auditório do Ministério de Educação. Há anos seria uma temeridade tal coisa, pois a sala é ampla e pode acomodar centenas de pessoas. Mas não faz muito Paulo Grassi, do "Piccolo Teatro", de Milão, e Jean Louis Barrault ali falaram, para salas repletas, o que prova haver crescido, especialmente entre os jovens, o interêsse pela arte dramática e seus servidores.

Quarta-feira próxima, Paschoal Carlos Magno às 18 horas, falará sôbre "Teatro e Juventude".

O tema interessa não só aos que ainda frequentam escolas, mas a todos que em oficinas, escritórios, lojas, repartições, encontram no teatro não só um passatempo como um instrumento de sedimentação cultural.

Não há convites especiais. Entrada franca.

TEATRO

(Conclusão da 15.ª pág.)

vista de Brício de Abreu que dá duas horas de bom riso a quem a assiste.

— A respeito do Teatro de Bôlso há a informar que Silveira Sampaio enquanto não termina "Week-end em Petropolis", nos dá a graça em três atos de "A garçonière de meu marido".

— "Helena de Troia", de Roussin, com Dulcina e Odilon, marca uma temporada nova de casas cheias, no Dulcina.

— "História proibida", no Serrador é uma peça extraída de um conto de Boccacio. Doirada de malicia, tem na companhia Eva Todor uma interpretação esmerada.

— "Assim é, se lhe parece" está se despedindo do Ginástico. O Teatro Brasileiro de Comédia — embora o sucesso da peça de Pirandello — não a pode manter em cartaz, porque numa temporada de três meses terá que apresentar seis peças.

NO JOÃO CAETANO, AS FRANCESAS DO "FOLIES BERGÈRE"

O João Caetano, por obra da companhia de Paul Deval "Folies Bergère", transformou-se num canto de Paris.

Tôdas as noites — hoje às 20 e 22 horas — o teatro fica cheio de um público que aplaude os artistas, delicia-se com algumas visões de mulheres formosas e aplaude especialmente os acrobatas Los Greco, os quadros "Paraiseo", "Marfins chineses" e outros.

A Companhia em breve partirá para continuar sua rota através da América do Sul.

CONSUELO LEANDRO, O "CLUBE DA FERRADURA" MAS... MUITO MUITO MESMO"

Na noite da estréia de "Mas... muito mesmo", no Follies, logo depois do espetáculo reuniu-se um numeroso grupo de sócios do "Clube da Ferradura", na platéia do teatro, diante de uma de suas colunas.

Uma bandeira cobria qualquer coisa sôbre a parede. Houve discurso de nosso colega Luiz Alipio de Barros, de louvor ao talento de Consuelo, que assistia à homenagem, com sua mãe ao lado e cercada de colegas da companhia e de Zilco Ribeiro. Tinha nas mãos um maço de rosas vermelhas presente de um admirador. Depois do discurso de Luiz Alipio, a bandeira desceu e tôda gente viu uma ferradura em bronze sôbre a parede, com a homenagem do famoso clube a Consuelo, que é sua madrinha e mascote. Ela quis agradecer a homenagem, as palmas, tudo; mas cada vez... Estava muito comovida e disse somente um muito obrigado que valeu por um discurso comprido.

* * *

Mauricio Shermann

Mauricio Shermann estreou no Teatro de Arte, sob a direção de Maria Jacinta, em Niterói. Foi visto por Graça Melo que lhe deu um contrato e apareceu, no Dulcina, em "Massacre". Interessou a crítica e o público, de tal jeito que lhe foi concedido naquele ano o prêmio de revelação como ator. Seguiu Graça Melo a S. Paulo. Trabalhou no palco e na televisão. Voltou ao Rio. Jaime Costa o contratou. Está no Glória em "Os cinco fugitivos do Juiz Final" ao lado de Jaime, Natali Timberg, Magalhães Graça, Terezinha Austregesilo, Ribeiro Fortes, Gilma Coelho. E destaca-se pela naturalidade, pela simplicidade da sua maneira de representar.

Sonia Correia

Sonia Correia, a primeira figura feminina do elenco de Silveira Sampaio, no Teatro de Bôlso. Começou com êle no teatro. Dançava antes. E cada vez mais se apura como atriz consciencioso e inteligente, culta e disciplinada. Em "A garçonière de meu marido" atua com louvor, ao lado do autor-ator-diretor-empresário Silveira Sampaio, Teófilo de Vasconcelos, Rosemarie Murtinho, Raimundo Furtado. Mora em Copacabana com a mãe e as irmãs. Gosta, às vêzes depois dos espetáculos e quando não há ensaios de ir até o "Stud do Téo" para um prato de canja ou para um picadinho à brasileira.

Elisio de Albuquerque

Elisio de Albuquerque veio de Manaus, onde participara de grupos de amadores. Aqui chegado ingressou no Teatro do Estudante. Não faltava a aulas, conferências, ensaios. Quando "Hamlet", de Shakespeare, tradução de Tristão da Cunha, foi representado no Ginástico, êle fazia — aliás muito bem — o papel de "Fantasma" do rei morto perseguindo o pobre do príncipe da Dinamarca. E depois dêsse papel, outros vieram no "Teatro dos Doze" e em outros elencos. Passou a residir em São Paulo, onde até comprou apartamento. Dulcina e Odilon foram buscá-lo para sua companhia. E está agora no Dulcina, participando de "Helena de Troia", de Roussin.

O TÚMULO DE SÃO PEDRO

Paris, 25 — O arqueólogo Josi, que dirigira as buscas do Vaticano no suposto local do túmulo do apóstolo Pedro, comentou o texto da "História" de Eusebio relativo às sepulturas, em Roma, dos apóstolos Pedro e Paulo.

E notável, segundo Josi, que o substantivo grego empregado pelo historiador Eusebio não significa sepulturas coletivas, mas sepulturas individuais. Além disso Eusebio utilizou em outro texto a palavra "túmulo" no singular para indicar o lugar de Roma venerado pelos peregrinos da primeira metade do século IV. Nessas condições, segundo o professor Josi, a crítica dos textos do historiador Eusebio confirmaria a realidade da descoberta no subsolo do Vaticano, do túmulo de São Pedro. (F.P.)

Cirurgia Plástica e Reparadora

Defeitos dos lábios, orelhas, nariz, seios, rugas, cicatrizes, tumores da face, defeitos em geral, de nascença ou por acidentes. Remoção de cicatrizes de acne e variola.

DR. DAVID ADLER

Travessa do Ouvidor, 36 - 6.º andar - Dos 14 às 17 horas
Telefones: 52-2722 e 37-1751

Esta semana...

quando fôr à cidade...
visite o Magazine Mesbla, onde
5 elegantes manequins estarão apresentando, de hora em hora, no Departamento de Modas, os mais encantadores modelos para o Verão, praia e esportes...

... e naturalmente... sem qualquer compromisso de sua parte...

MAGAZINE *Mesbla*

CASA BARBOSA FREITAS

COPACABANA

Inaugurando brevemente seu magazine, admite colaboradores para sous departamentos de

Artigos para senhoras
Artigos para homens
Artigos de cama e mêsa
Artigos para viagem
Artigos para presentes
Perfumaria e bijouteria
Rádio e Televisão
Aparelhos elétricos
Etc.

Encarregados (as) de secão, vendedores (as) caixas, auxiliares de escritório, queiram apresentar-se munidos de documentos ao Departamento de Pessoal, à Av. Rio Branco, 151 — 14.º andar, diariamente, de 12 às 15 horas. (13177)

JOALHERIA CONFIANÇA

JÓIAS FINAS
Artigos para Presentes
URUGUAIANA, 30
CONSULTEM NOSSO CREDIÁRIO

Roupinhas Infantis-Juvenis
Clo
a etiqueta de valor
Av. N. S. de Copacabana 664 - Posto 4

da cozinha à sala de visitas

e tudo o mais que V. precizar, V. encontra em

GELANDIA

25 — Av. Rio Branco — 25

COZINHA AMERICANA
(tôdas as peças em aço esmaltado)
V. pode adquirir peças ou conjuntos avulsos
a partir de cr$ 200,00 mensais

- LIQUIDIFICADORES - a partir de cr$ 100, mensais
- BATEDEIRAS - a partir de cr$ 200, mensais
- ENCERADEIRAS - a partir de cr$ 250, mensais
- ASPIRADORES DE PÓ - a partir de cr$ 300, mensais
- RADIOS - diversos tipos - a partir de 100, mensais

GELADEIRAS
General Electric - Westinghouse - Philco - Admiral, de 6,2 - 8,5 - 9 e 11 pés c/ garantia de fábrica, a partir de cr$ 995,00 mensais

MÁQUINAS "THOR"
a mais perfeita máquina de lavar do mundo. Trabalha sem pressão d'água. Lava, enxagua e seca automàticamente. Capacidade de 4½ quilos de roupa. Máximo de eficiência e economia. Esmaltada em porcelana. Importação direta

TELEVISÕES
Admiral, Emerson, Philco, Philmore, R.C.A. conjugado, últimos modelos, a partir de cr$ 1.500,00 mensais

ELETROLAS
Standard Electric, General Electric, Marconi, Odeon, C.B.S. Columbia, a partir de cr$ 750,00 mensais

GRANDES DESCONTOS E CONDIÇÕES EXCEPCIONAIS DE PAGAMENTO

GELANDIA

... MAIS BARATO
25 - Av. Rio Branco - 25 próximo à P. Mauá

Escritores e Livros

CORREIO DE PARIS

Os meios literários franceses vêm acompanhando com o maior interêsse o caso surgido em tôrno da carta que o romancista inglês Graham Greene escreveu ao cardeal-arcebispo de Paris, protestando contra a deliberação desta autoridade eclesiástica, que negou exéquias públicas à escritora Colette. Como se sabe, a autora de "Chérie" teve honras militares no seu entêrro. O próprio ministro da Educação da França fêz um discurso durante a cerimônia. Tudo isso concorreu para que causasse certa impressão constrangedora no espírito público — notadamente de muitos católicos — a ausência da Igreja nos funerais. E eis que um católico, o romancista Graham Greene, que se achava em Paris no momento e acompanhara o entêrro de Colette, dirige uma carta aberta a monsenhor Feltin. "Estamos habituados a rezar pelos nossos mortos — declara o autor de "O Poder e a Glória", na carta que foi publicada no "Figaro Littéraire" — Em nossa fé os mortos nunca foram abandonados. E um direito de tôda pessoa batizada e católica o de ser acompanhada por um padre até o túmulo. Êsse direito não podemos perder — como se perde a cidadania de uma pátria temporária — por crime ou por delito, já que nenhum sêr humano é capaz de julgar o outro nem de decidir onde começam as suas faltas ou acabam os seus méritos."

E assim por diante.

No número seguinte do "Figaro Littéraire", o cardeal-arcebispo de Paris respondeu à carta-aberta do romancista. Declarando que não tem intenção de abrir polêmica, o cardeal chama a atenção de Greene para as leis da Igreja no que concerne às exéquias religiosas. Declara em seguida que a recusa de preces públicas não interdita absolutamente as preces privadas. E conclui: "A caridade que o senhor invoca deve levá-lo a fazer essas orações para que a graça do perdão seja dispensada pelo Deus misericordioso, o único, como o senhor reconhece, capaz de "decidir onde começam as faltas e onde terminam os méritos."

A CHARGE LITERÁRIA

— Que diabo! Esqueci os meus 10 livros preferidos.

(Charge de MOURA)

SÉRIE SHERLOCK HOLMES

◆ Acaba de sair o segundo volume da série "Sherlock Holmes" (Edições Melhoramentos) que se propõe apresentar as obras completas de Conan Doyle. Trata-se de "O Signo dos Quatro" ("The Sing of Four"), que foi traduzido por Hamilcar de Garcia. Em seguida serão entregues aos leitores os volumes: "Aventuras de Sherlock Holmes", "Memórias de Sherlock Holmes", "A Volta de Sherlock Holmes", "O Cão dos Baskervilles", "O Vale do Terror" e "O Último adeus de Sherlock Holmes".

PERISCÓPIO

◆ Em sua sessão de quinta-feira, a Academia Brasileira aprovou, por unanimidade, a proposta da atual diretoria, no sentido de ser aumentada a dotação dos prêmios literários distribuídos anualmente. Os referidos prêmios, conforme já noticiamos aqui, serão no valor de 15 mil cruzeiros. O Prêmio "Machado de Assis", para conjunto de obras, será de 25 mil cruzeiros.

J. C.

ARTES PLÁSTICAS

DI CAVALCANTI E A ESTÉTICA DE KANT, HEGEL E MARX

Domingo último, iniciamos a veiculação de alguns pontos de vista do pintor Emiliano Di Cavalcanti, em defesa do realismo e sôbre problemas de arte contemporânea em geral. O espaço não permitiu alongar as opiniões do artista carioca que tanto êxito vem alcançando na sua retrospectiva no Museu de Arte Moderna do Rio, ficando a parte publicada ligeiramente incompleta, à espera do complemento que São Paulo e outros acontecimentos preteriram. Hoje, entretanto, prosseguimos ouvindo o pintor.

Da última vez êle defendera ardorosamente o Realismo, combatendo, com veemência o Abstracionismo, ao qual classificou de "especialização estéril". Vejamos hoje o desenvolvimento da sua opinião, uma opinião de artista internacionalmente festejado, exposto e premiado, com mais de trinta anos de trabalho no Brasil e na Europa.

As palavras do artista servirão para compreensão maior de sua obra, admiràvelmente bem apresentada no Museu de Arte Moderna do Rio, ainda que essa obra não necessite socorrer-se de textos para ser compreendida.

JAYME MAURÍCIO

O veterano artista patrício vem recebendo grandes homenagens nesta sua primeira mostra retrospectiva. Aqui o vemos cercado por Villa-Lobos, Maria Martins, Ministro Cândido Motta Filho, Paschoal Carlos Magno e Manuel Bandeira. Mais um grande artista brasileiro que o Museu apresenta ao público do Rio

— Não há em nossa posição a favor do realismo, no reconhecimento da sua atualidade histórica, gesto de quem se apaixona, de quem procura impor uma predileção. A polêmica em tôrno do realismo e do abstracionismo é hoje, meio de elucidação dialética dos problemas estéticos de nossa época quando se deseja compreender a totalidade do homem — sua completa humanização.

Com estas palavras começa Di Cavalcanti esta segunda parte da sua tese em favor do realismo. Prosseguindo, acha errado pensar que, dando liberdade a alguém e sobretudo a um artista, para que escolha livremente sua posição estética, se lhe esteja dando independência. Afirma ser puramente teórico, e da pior teoria, uma escolha livre por parte do homem quando êle se afasta da razão social da existência.

— O grau de cultura determina a sua escolha (e fiquemos aqui no campo da estética), o instinto é hoje, mais do que nunca, sofreado pela razão, dadas as condições objetivas e práticas da vida, e a teoria romântica do gênio para ser realizada necessitaria de uma completa transformação econômica da sociedade no sentido da humanização das relações práticas de indivíduo e do indivíduo com a sociedade.

E opina: se da estética de Kant para a de Hegel há um grande passo e desta para a de Marx ainda outro, deve ser estudando a obra de arte e o artista do ponto de vista histórico-cultural que poderemos nos satisfazer nessa tomada de posição pelo realismo, por acreditar ser essa tendência a mais conseqüente e humana para o artista em face da sociedade.

KANT — ARTE DESINTERESSADA

— Kant diz que tôda a obra de arte apresenta um conjunto harmonioso, uma unidade de estilo. Levando essa característica ao absoluto êle viu em cada obra de arte um todo bastando-se a si mesmo — obra de uma atividade humana livre, puramente subjetiva, despida de condições exteriores. As teorias de arte como jôgo, livre atividade individual, desinteressada e gratuita vem direta ou indiretamente de Kant. Assim o "valor" e o sentido da obra de arte residem unicamente na sua estrutura interior, tornando-a um "todo" independente de qualquer condição histórica e social, livre de condições exteriores.

HEGEL —

Prossegue o artista sua exposição referindo-se agora a Hegel:

— Hegel criticou profundamente Kant. Demonstrou que a obra de arte possui evidentemente uma unidade orgânica, a qual se caracteriza em um sentido pela subordinação dos "meios" (técnicos, emoções e sentimentos do criador, idéias, etc.) a êsse "fim" puramente interno. Mas demonstrou, contra Kant, que isso não passa de uma característica "formal" de tôda a obra de arte: era o que definia de maneira geral a forma estética. Ora essa forma tem necessidade de um conteúdo. Ela exprime, ou ela procura exprimir êsse conteúdo. E de onde nasceu êsse conteúdo? Da totalidade do mundo, ou, como diz Hegel da "idéia".

* * *

Prossegue Di Cavalcanti dizendo que a idéia absoluta se apresenta sob o aspecto da beleza. Como a idéia absoluta, a idéia de beleza se realiza, se encarna nas diferentes etapas da história. A arte possui, portanto, uma história. A cada momento dessa história as obras de arte verdadeiramente belas absorvem e exprimem sensìvelmente a totalidade da vida humana e espiritual.

— Essa totalidade "nesse momento" eis o conteúdo ao qual a obra de arte dá uma forma estética. O artista inconscientemente inspirado pela idéia apreende uma parte menor ou maior dêsse conteúdo — dessa totalidade — para encarnar uma obra que, por sua vez, se apresenta como um todo, como uma forma estética.

E o pintor cita ainda Hegel, segundo o qual a arte liga-se à atividade pela qual o homem transforma a natureza em atividade prática; o homem torna-se seu próprio objeto de produção, agindo sôbre a natureza no curso de um longo processo histórico. E a arte seria assim a "forma" superior dessa atividade, pela qual o homem se apropriaria da natureza em geral, de sua própria natureza em particular.

MARX

Abordando a teoria de Marx, Di Cavalcanti encontra o teórico como o enriquecedor dessas noções, precisando a razão de existência das coisas, sua materialidade.

— Recebendo de Hegel a noção de que o homem se criou por sua própria atividade no curso do passado, assim continuará no curso imenso do futuro; de sorte que A HISTÓRIA NÃO É MAIS DO QUE A PRODUÇÃO DO HOMEM PELO TRABALHO HUMANO.

(O grifo é do artista para citar a opinião de Henri Lefebre em Introduction à l'esthétique)

E mais adiante:

— Hoje também querem pensar assim alguns católicos que se entregam à humanização pelo trabalho e mesmo para êles não é mais insurreicional combater-se a idéia quase sagrada da propriedade privada — fundamento econômico antiquado e às vêzes até irracional, que atua em todo o desenvolvimento das relações humanas. Em Marx todos os problemas estão ligados ao enriquecimento do homem no curso da história através da criação de novos poderes humanos, novos objetos, novas necessidades, relações novas entre um ser humano e outros — relações evidentemente sociais.

E concluindo esta segunda parte da sua tese, o artista diz o seguinte:

— A evolução artística está prêsa a êsse enriquecimento das relações humanas, ela está prêsa a uma compreensão total dos problemas do homem, ela deve refletir essa compreensão. Deve portanto o artista sentir a vida que vive como qualquer homem para que êle seja um artista vivo.

EXPOSIÇÃO DI CAVALCANTI

No Museu de Arte Moderna do Rio, na rua da Imprensa, 16-A — Esplanada do Castelo, acha-se aberta todos os dias, inclusive aos domingos, a exposição retrospectiva de Emiliano Di Cavalcanti, no horário de 12 às 19 horas. Fecha-da apenas às 2.ªs feiras.

Quinta-feira próxima, às 17,30 horas, o pintor e crítico Santa Rosa, professor dos cursos do Museu, pronunciará no recinto da exposição Di Cavalcanti, uma conferência intitulada "Um pintor brasileiro", focalizando a obra do expositor.

PALESTRA DE MARCELO ROBERTO NA FACULDADE NACIONAL DE ARQUITETURA

O arquiteto e um aspecto da assistência

A convite do professor Paulo Santos, catedrático de Arquitetura no Brasil, o arquiteto Marcelo Roberto pronunciou uma palestra, quarta-feira última, na Faculdade Nacional de Arquitetura. Estiveram presentes não sòmente os alunos da cadeira, mas também de outros cursos da escola, bem como o seu diretor, arquiteto Paulo Pires e professôres.

Logo de início, o arquiteto Marcelo Roberto — cujo nome figura ao lado dos de seus irmãos Maurício e Milton, êste falecido, em algumas das melhores realizações de que tanto nos orgulhamos — disse do prazer com o qual atendia ao convite, já que compreendia a conveniência, para o curso de Arquitetura no Brasil, na fase contemporânea, do depoimento de alguém, como êle, que estêve nas barricadas, vivendo os dias hoje tido como heróicos, para a nossa arquitetura moderna, de mil e novecentos e vinte e tantos a mil e novecentos e trinta e poucos. E' verdade, conforme lembrou, que o pobre Fabrizzio del Dongo envenenou todo o seu destino perguntando a si próprio se, de fato, as misérias, os desconfortos e as mesquinharias sofridos e assistidos por êle foram a grande batalha; mas êle, Marcelo Roberto, imune à neurose de del Dongo, já se sente meio distante das lutas acesas enfrentadas naquela década, considerada tão importante, talvez porque admita que a batalha, para os arquitetos, é contínua, permanente: "batalhamos contra todos e contra nós, principalmente, em batalhas que não trazem louros e que, quando vêem, temos que desprezar imediatamente, já que regozijos ou comemorações representam estagnação ou retrocesso e nós temos que continuar, tanto é êste o nosso destino".

E o arquiteto falou, como que alertando os jovens que o ouviam:

— "Homens de equipe na hora da realização, não dispomos de ninguém quando criamos. Temos a solidão consciente do Rilke da primeira elegia. Se gritássemos, ninguém, ou nenhum, na hierarquia dos anjos seria destacado para atender ao nosso grito. E se fôsse, e se viesse, nos esmagaria com a desproporção de sua existência. Como os anjos não podem nos socorrer, limitemos ao mínimo a sua atração. O mesmo quanto aos homens, ainda mais inúteis do que os anjos. Assim, só nos prejudicam as grandes admirações. Sentimento inibidor por excelência, a admiração paralisa os impulsos, enfraquece as iniciativas, flete os joelhos. Leva, de início, ao fazeremos tudo o que seu mestre mandar, depois, ao que o seu mestre não mandou, e, por fim, ao que o seu mestre nunca mandaria.

Quem não tem a coragem de confiar em seu instinto, quem não julgar possível sentir no rosto o vento que dá a direção no jôgo de cabra-cega da vida, nunca será um arquiteto."

E continuou, ainda alertando os jovens quanto aos perigos da atenção exagerada à Tecnologia:

"A técnica é nossa amiga, nossa colaboradora, mas estaremos perdidos se a transformarmos em deusa. Falácia pura, dizerem que a arquitetura contemporânea nasceu dos novos materiais e técnicas. Quando o homem moderno, para comunicar-se, exigiu expressões que necessitavam novos materiais e técnicas, novas técnicas e novos materiais foram criados. Pevsner nos lembra que a expressão ogival surgiu muito antes de estudadas e comprovadas as vantagens das ogivas e arcos botantes. "Dignificar o ambiente físico do homem". De fato, êste é ojetivo de nossa profissão. A dignificação, porém, só é alcançada quando realizamos uma obra de arte. A parte funcional do problema, a vocação e a experiência encarregam-se ràpidamente do [illegible] e [illegible]. Tôda a dificuldade, todo o sofrimento é para se atingir à obra de arte. E isso porque a obra de arte arquitetônica não é um jôgo formal arbitrário. Menos, ainda, a combinação bidimensional de verticais, horizontais ou inclinadas, por mais agradável ou inesperada que resulte a combinação. Não se trata de funcionalismo. A função desaparece ou evolui com o tempo, e até Eupalinos sabia que arquitetura é para permanecer. Arquitetura, sempre e hoje, é a organização de um espaço para o desenrolar de um acontecimento. Qualquer acontecimento, contando que seja humano, forte e respeitável. A percepção do acontecimento desenrolado, mesmo quando o acontecimento em si não seja mais acessível, é o que nos coloca na atitude indispensável à compreensão da forma arquitetural tangível. E por falar em forma, a forma arquitetural não se destina a assustar, a esmagar, a intrigar. Simplesmente, a comover. Para comover, tantas são as coisas necessárias! Principalmente que ela, forme, brote, desenvolva-se e mantenha-se segundo uma lei, uma ordem clara e visível. Visível e inteligível, muito diferente do fato consumado da forma manter-se de pé. O fato de manter-se de pé é meramente tecnológico."

RÁDIO & TV

PRÓS E CONTRAS

A semana foi de primeira ordem para os profissionais do microfone: aniversário da ABR, Dia do Rádio e inauguração do Hospital do Radialista. Tudo festejado com churrasco e coquetel... Útil, mais uma vez, "Sua Excelência o Esporte", programa de José Scassa na TV, demonstrando têrça última como as falhas do Código Brasileiro de Futebol facilitam a impunidade dos jogadores que confundem a canela do adversário com a bola... Será mesmo que o patrocinador do chamado show Regina consegue assistir a êsse surpreendente espetáculo todos os domingos? Ou será que êle apenas confia na paciência dos outros telespectadores?... Brandão Filho precisa melhorar "Follies" às sextas-feiras, como convém ao seu cartaz... E por falar em programas fracos: domingo não pude assistir à apresentação de Oscarito, porque a Light — a despeito de todos os pronunciamentos, suicídios e manifestos — continua fornecendo energia quando quer. Domingo minha rua ficou desligada. Esperemos Oscarito agora às 13,30 para ver se vale... Jacy Campos anuncia um novo programa de teatro e música na TV — para breve... A melhor notícia da semana para os que gostam da música popular brasileira: Pixinguinha vai reaparecer em várias gravações com os seus brasileiríssimos arranjos. Ele mesmo dá a notícia com um largo sorriso... As pessoas da amizade da sra. Nora Ney deviam prestar-lhe um serviço: avisar que ela não está cantando da melhor maneira de que é capaz. E que, além disso, o seu repertório (na maior parte) não interessa... E haverá ainda resignação para continuar suportando essa coisa chamada baião?... Aracy Cortes, prometida há 15 dias pela Mauá, continua ausente. A estação explica que a fabulosa sambista está enfêrma. E renova a promessa: Aracy cantará quarta... E' urgente redigir a parte do "animador" destacado pela PRE-8 para o "Horário dos Cartazes". O rapaz tem ficado inteiramente sem assunto diante do microfone, fazendo comovente esfôrço para dizer alguma coisa que justifique a sua presença... Logo mais, "falando francamente", teremos o ministro da Justiça — segundo avisa Arnaldo Nogueira... E, afinal, de hoje a uma semana, o dia não há de ser de diversão com o rádio ou a televisão. Estaremos todos na rua tentando, com o voto bem pensado, melhorar o ambiente...

H. P.

DOS PROGRAMAS DE HOJE

B.B.C.: 20,00 — Sumário das notícias; 20,05 — Sumário dos programas; 20,06 — Interlúdio musical; 20,15 — Crônica Londrina, de Vamberto Morais; à 20,30 — A pedido do ouvinte — (Discos); 21,00 — Noticiário; 21,15 — Fim da transmissão.

Eldorado: 19,00 — Mosaico de Bolívia; 19,30 — Música variada; 20,00 — O que vai pelo turfe; 20,25 — Mensagem musical; 20,30 — Segunda audição; 21,00 — Cortina lírica; 22,00 — Concêrto Eldorado; 23,00 — Ritmos de boite; 24,00 — Música para um sonho divino.

Guanabara: 15,00 — Vesperal Vesuvio; 17,00 — Um cartaz em foco; 17,30 — Melodias internacionais; 18,00 — Audição Long Play; 18,55 — Repórter Guanabara; 19,00 — Tribuna parlamentar; 20,00 — Baile Mathias.

Mauá: 15,30 — Tarde esportiva; 18,00 — Programa variado; 18,30 — Programa Teuto-Brasileiro; 20,00 — Programa Nena Martinez; 22,00 — Resenha esportiva; 22,30 — Rotativas Mauá; 23,00 — Rádio baile.

Ministério da Educação: 15,00 — Vesperal sinfônico; 17,00 — O caçador furtivo de Weber — (Ópera completa); 20,00 — Atendendo aos ouvintes — 1.ª parte; 21,00 — Em resposta à sua carta; 21,10 — Atendendo aos ouvintes — 2.ª parte; 21,50 — Você conhece esta música; 22,00 — Atendendo aos ouvintes — 3.ª parte.

VETERANO

CARLOS GALHARDO, que ainda é um dos mais aplaudidos cantores do rádio brasileiro, estará às 12,30 horas ao microfone da Tupi.

Vera Cruz: 15,05 — Futebol; 17,30 — Saudação Angélica; 18,10 — Palestra do sr. Cardeal; 18,20 — Minutos melódicos; 18,30 — Têrça do santo Rosário; 18,50 — Solistas instrumentais; 19,00 — Sírio Libanez; 19,30 — Aurora; 20,00 — Audição em jazz; 20,30 — Portugal em revista; 21,00 — Resenha esportiva; 21,30 — Prisma lírico.

LUIS BRUNET CASTRO

Terá um Lema na Câmara dos Vereadores:
SERVIR TRABALHANDO

Candidato Disposto a Defender os Interêsses e os Anseios da Coletividade do Distrito Federal.

LUIS BRUNET CASTRO
— Na chapa da U. D. N.

Cedulas nos seguintes locais:
— Rua Araxá, 265 — Grajaú — 38-5828
— Rua da Candelária n. 9 - Centro - Portaria do térreo
— Rua Visconde de Inhaúma, 134 - 16.º andar - sala 1.606
— Rua Acre — Rua do Mercado. (83137)

A EXPOSIÇÃO MARIA AMÉLIA ARRUDA BOTELHO DE SOUZA ARANHA

Maria Amélia Arruda Botelho de Souza Aranha ao lado de uma das telas da sua mostra, no Salão da Mulher, do Museu Nacional de Belas Artes

Inaugurou-se na última terça-feira, na Sala da Mulher Brasileira, do Museu Nacional de Belas Artes, a exposição da pintora paulista Maria Amélia Arruda Botelho de Souza Aranha.

Trata-se de uma mostra especialmente organizada para as comemorações do IV Centenário de São Paulo, que pelo seu valor artístico e folclórico, alcançou grande sucesso quando da sua apresentação na capital paulista.

Retratando com a sensibilidade do seu pincel as mais belas e poéticas lendas do Brasil, não quiz entretanto a artista permanecer no plano plástico, descendo até detalhes dignos de uma pesquisadora. Cada quadro exposto apresenta num pergaminho anexo, em texto gràficamente adequado, o histórico da lenda que fascinou o talento da artista.

Outras telas completam a exposição, destacando-se entre elas, indubitàvelmente, a "Bartira" criada por Maria Amélia Arruda Botelho de Souza Aranha. Trata-se de obra de quem sabe sentir o apêlo de uma tradição ligada à história e à gente de São Paulo.

A exposição estará aberta até o próximo dia 5 de outubro, merecendo a atenção [illegible] dos que [illegible] brasileiras.

REUNIÃO DA F.A.O.

Roma, 25 — A 20.ª sessão do Conselho da Organização das Nações Unidas para Alimentação e Agricultura (FAO) será inaugurada a 27 do corrente, depois de amanhã, segunda-feira, na sede central da Organização, nesta capital.

O dr. P. Cardon, diretor geral da FAO, apresentará um estudo das modificações ocorridas na conjuntura mundial devido ao aumento da produção agrícola durante o período 1951-1953 e ao aparecimento de excedentes de certos produtos.

No que concerne aos problemas criados pelos excedentes, prevê-se que os estoques sofrerão nos próximos anos uma redução gradual cuidadosamente controlada a fim de evitar o desequilíbrio dos mercados mundiais. (F.P.).

MORREU O ESCRITOR EUGENIO DORS

Barcelona, 25 — Morreu hoje de manhã em Villanueva y Geltru, província de Barcelona, o escritor e acadêmico espanhol Eugenio D'Ors, [illegible] de moléstia [illegible]. (F.P.)

A calvície comum dos homens combate-se eficazmente com

Tricomicina!

A loção TRICOMICINA, preparado vegetal, à base de elementos da flora brasileira, é o que existe de mais moderno e eficaz para combater realmente a calvície comum dos homens. Além disso, a TRICOMICINA detém imediatamente a queda dos cabelos e elimina prontamente a caspa e a seborreia.

★ combate a calvície
★ detém a queda dos cabelos
★ elimina a caspa.

Loção Tricomicina

em tôdas as farmácias, drogarias e perfumarias.

MÚSICA

MESTRES INGLESES

Em um panorama da música contemporânea cumpre, mais do que geralmente supomos necessário, abrir espaço para alguns compositores inglêses. Ainda formando na falange dos moços, pois nasceu em 1913, Britten é dos músicos britânicos que mais se afirmam, internacionalmente. Ressaltam, entre suas melhores obras, no campo sinfônico, as Variações sôbre um tema de Frank Bridge, cuja primeira audição deu-se no Festival de Salzburg de 1937, e que foi executado no ano seguinte, em Londres, pela Sociedade Internacional de Música Contemporânea; "Les Illuminations", no campo da música vocal de câmara, sôbre poemas de Rimbaud, para soprano ou tenor, e orquestra de cordas; e, ainda, no terreno orquestral, a "Sinfonia de Requiem", dedicada à memória de seus pais. Abrange a bagagem de Britten todos os gêneros, desde o quarteto de corda ao coral, e êle é também autor de curiosa obra, baseada no folclore, para dois pianos e orquestra. Suas duas óperas **Peter Grimes** e **The Rape of Lucretia** — esta última, de câmara — projetaram, mais vigorosamente, o seu nome. No mesmo setor de arte lírica, ainda há pouco, foi montada, em S. Paulo, sob regência de Eleazar de Carvalho, a deliciosa comédia musical de Britten, composta especialmente para a juventude — **Vamos fazer uma ópera**, e cuja preparação estêve a cargo do prof. Bruno Vizuy.

Um seu **Hino a Santa Cecília**, escrito a cinco vozes (2 sopranos, contralto, tenor e baixo), sôbre poema de W. H. Auden, dá-nos a medida da possança expressiva a que habitualmente atingem os compositores inglêses no trato da música vocal de conjunto. Herança secular, cultivada a um tempo pelos autores contemporâneos e pelas sociedades corais que existem em tôdas as cidades britânicas — revela-se, nas mãos de Britten, como essa espécie de sedução, direta e, no entanto, mística, quase material, e no entanto transcendente, própria da voz humana, do canto coletivo, que os inglêses elevaram, desde o século XVI, a um florescimento supremo. Tive ensejo de ouvir essa partitura em gravação "Decca", por "The Fleet Street Choir", conduzido por T. B. Lawrence, surpreendendo, logo na primeira parte, algo que suponho encontrar-se entre os mais belos momentos da música inglesa atual. **Êsse Hino a Santa Cecília** abrange três partes encerrando-se cada trecho pelas palavras do refrão dos versos:

"Blessed Cecilia, appear in visions
To all musicians, appear and inspire..."

Curioso é notar-se que Santa Cecília se haja tornado, universalmente, padroeira dos músicos, quando, segundo estabeleceram os eruditos, ela não executava instrumento algum, nem tinha interêsse especial pela música. Deve-se, de fato, êsse lugar especializado que ocupa no hagiológio, de madrinha dos que se dedicam à música, a um êrro de interpretação de um texto latino.

A Inglaterra tem tido, musicalmente épocas áureas e períodos negativos. Nem sempre, antes com fases de descontinuidade, nos apresenta compositores representativos. O período moderno é, sem dúvida, nitidamente favorável. A partir de Edward Elgar, nascido em 1857, e morto em 1934 (o mesmo ano do falecimento de outro mestre inglês: Frederick Delius, que morreu cego) êsses compositores de maior significação começaram a aparecer. Elgar abre mesmo uma etapa fecunda da criação musical britânica, e Constant Lambert registra que êle "tornou a inscrever no mapa a música inglesa". E' considerado o maior compositor nascido na Inglaterra, depois de Purcell, o antecessor de Handel. Violinista, na mocidade e, depois, organista, em Worcester, abandonou todos os encargos e preocupações de instrumentista para se consagrar à composição. Quase recluso em Malvern, escreveu uma das suas mais belas obras — **The Dream of Gerontius**, sôbre poema do Cardeal Newman, mas o sucesso só o bafejaria aos quarenta e quatro anos, quando Hans Richter regeu as suas "Enigma Variations". Tem duas Sinfonias, dois Oratórios, e numerosa obra de câmara, além de um belo Concêrto de violoncelo, que ouvi gravado por Casals, sob regência de Sir Adrien Boult.

Se o milagroso violoncelo de Casals constitui por si mesmo um motivo da atração da coletânea de discos dêsse Concêrto de Elgar, não é menos verdade que a obra se impõe por suas virtudes intrínsecas, que se salientam, quer na simplicidade e penetrante eficácia dos temas, quer na perfeita unidade da composição, e ainda na clareza e mestria com que está disposta a orquestra, relativamente ao instrumento solista.

EURICO NOGUEIRA FRANÇA

GUIOMAR NOVAES EM EXCURSÃO ARTÍSTICA — A famosa pianista brasileira Guiomar Novaes, cuja foto foi feita no aeroporto do Galeão, partiu do Rio de Janeiro 5.ª feira à noite, em um "clipper" da "Pan American", com destino à Nova York, em nova excursão artística pelos Estados Unidos e Canadá. Guiomar Novaes, além de dar concêrtos, fará gravações, durante sua permanência no exterior.

AUDIÇÃO DE PIANO NA E.N.M.

Realiza-se amanhã, às 17 horas, na Escola N. de Música, um concêrto dos pianistas Rute Araujo Viana e Marçal Silvio Romero. O programa constará de obras de Frescobaldi, Bach, Bizet, Sibelius, Chopin, Strauss, compreendendo a terceira parte composições de Lorenzo Fernândez. Entrada franca.

NA ESCOLA N. DE MÚSICA O ORFEÃO DA UNIVERSIDADE DE COIMBRA

Amanhã, às 15 horas, a Escola Nacional de Musica receberá a visita do Orfeão da Universidade de Coimbra, que fará breve demonstração, no salão "Leopoldo Miguez".

DEL MONACO ESTREARÁ COM "OTELO"

Chegará dia 28 próximo, ao Rio, pelo "Bretagne", o famoso tenor Del Monaco, que estreará com a ópera "Otelo", de Verdi, sob regência do maestro Edoardo de Guarnieri, segundo comunicação que acabamos de receber do Teatro Municipal.

AS PRÓXIMAS RÉCITAS DA TEMPORADA

Depois de "Thais", na próxima têrça-feira, pelo quadro francês da "Ópera" de Paris, que nos visita, anuncia-se que subirão à cena as óperas "Cavalleria" e "Pagliacci". Em "Pagliacci" atuará a conhecida cantora brasileira Maria Sá Earp, e também o nosso aplaudido barítono Paulo Fortes, que fará o Prólogo e interpretará o papel de Tônio.

DETENTOR DO PREMIO DE VIAGEM PELO BRASIL O VIOLINISTA SALOMÃO RABINOVITZ

Violinista Salomão Rabinovitz

Realizou-se na Escola Nacional de Música o concurso de viagem aos Estados do Brasil, sendo vencedor o violinista Salomão Rabinovitz por unanimidade de votos da mesa julgadora.

Salmão Rabinovitz, natural da Bahia, veio para o Rio com uma bôlsa de estudos, em 1947, a fim de se aperfeiçoar com o professor Oscar Borgerth. Ingressou, mais tarde, na classe de violino de Borgerth, na Escola Nacional de Música onde terminou seu curso, obtendo no ano passado o 1.º prêmio, medalha de ouro.

Já tem realizado vários recitais no Rio e em outras cidades, e tem sido solista da Orquestra Sinfônica Brasileira, da qual também faz parte como 1.º violino.

"L'AIGLON", NA VESPERAL DE HOJE

A ópera de Arthur Honegger e Jacques Ibert será novamente apresentada ao público carioca na vesperal de hoje, com o mesmo quadro dos artistas franceses do "Théatre de lÓpera", de Paris, sendo essa vesperal a sétima de assinatura.

O referido quadro de artistas é, como se sabe, composto por Geori Boué, 1.ª Soprano da Ópera de Paris; do barítono Roger Bourdin e do baixo Georges Vaillant, também daquele grande Teatro, nos personagens principais, sob a regência do maestro Pierre Dervaux, e "mise-en-scène" de Max De Rieux, diretor-geral das montagens do "Théatre de l'Opera". Maestro do Cor.º, Santiago Guerra. Cenários de Maurice Moulène. Danças, no 3.º ato, pelo corpo de baile do Municipal.

CONCÊRTO, HOJE, DA ORQUESTRA SINFÔNICA UNIVERSITÁRIA

Realiza-se hoje, às 10 horas, na Escola Nacional de Música, o concêrto da Orquestra Universitária comemorativo do 25.º aniversário da Casa do Estudante do Brasil, com o seguinte programa: Mozart, "ouverture" de Bodas de Figaro; Silvio Lago, "Vadiagem"; Raphael Baptista, "Toada"; Sibelius, Sinfonia n.º 1; Mozart, "Non piu cosa son", ária da ópera "As bodas de figaro"; Santoliquido, "Tristeza Crepusculare"; Camargo Guarnieri, "Por que?"; Nepomuceno, "Tú e o sol". A regência estará a cargo do maestro Raphael Baptista, atuando, como solista do concêrto, a cantora Terezinha Navarro Serpa.

A rádio Ministério da Educação patrocinará êsse concêrto, transmitindo-o através do seu programa "Música para a juventude". Entrada franca.

MARIETA LOPES DE SOUZA NA PRA-2

Na próxima têrça-feira, às 20 horas, no estúdio sinfônico da Rádio Ministério da Educação (PRA-2), realizará um recital de canto o contralto brasileiro Marieta Lopes de Souza, com o seguinte programa:

Primeira parte — (Música sacra) — Haendel — Aria do Oratório "O Messias": "He was despised". Assis Republicano — Panis Angelicus — D. M. de Joannon — La Benedizione di Maria.

Segunda parte — (Música de câmera e folclórica) — Carl Bohm — Still wie die Nacht — Reynaldo Hahn — Paysage — Celeste Jaguaribe — Penas de Garça — Lorenzo Fernandez — Coração Inquieto — Hekel Tavares — Funeral de um Rei Nagô.

Na primeira parte, os acompanhamentos ao órgão serão feitos pela Sra. Kitty Terzer e na segunda parte, os acompanhamentos ao piano pela Sra. Judite Scofano.

CONCURSO "LORENZO FERNANDEZ"

Estão abertas até 29 de setembro as inscrições para o Concurso "Lorenzo Fernandez", a realizar-se a 29 de outubro.

Êsse concurso foi instituido pelos filhos do saudoso compositor, para efetuar-se entre alunos do Conservatório Brasileiro de Música, dos cursos de piano.

Informações na secretaria do Conservatório Brasileiro de Musica, Av. Graça Aranha, 57-12.º pav.

TEATRO

CACILDA BECKER DESCOBRE O RIO DOS SUBÚRBIOS

Vai pedir a Lucília Ferreira que grave em marfim o perfil de seu filho — Não deixará o T.B.C. — Prometeu ir a um "sorvete-dançante" de estudantes — Nervosa como qualquer principiante, nas estréias

Cacilda Becker — simplesmente Cacilda para milhares que a admiram — começaria a ensaiar "Antigona", de Anouilh, cuja estréia está marcada para têrça-feira próxima, no Ginástico, à meia noite. Eram oito. Ela havia terminado de jantar. Tinha ainda quatro horas para conversar. Mas conversar nesta época de campanha eleitoral, só se aceitasse entrar para o nosso carro e andar conosco pela cidade distribuindo envelopes com cédulas a amigos. Cacilda aceita.

Cacilda Becker em "Antigona"

E o carro rodou. Andamos de Santa Tereza ao Engenho Novo, do Engenho Novo a Tijuca, Jacarèzinho, Maracanã, São Cristóvão. Parávamos aqui e ali. Alguém do grupo descia para fazer entrega do pacote com carta, prospectos e cédulas.

Na longa viagem pela cidade e nas rápidas ou demoradas palestras conversávamos com Cacilda.

Ela "descobria" a cidade que a admira. Teve um alegrão imenso com a perspectiva de que atravessaríamos a Quinta da Boa Vista, nessa noite cheia de névoas enrolando as árvores e descendo sôbre as ruas tranquilas dos subúrbios distantes.

Mas a Quinta estava fechada. Ela nos perguntou: — Aqui é que está o Jardim Zoológico, não?

E satisfeita sua pergunta, acrescentou logo: — Vou trazer meu guri aqui, mal chegar. Está com cinco anos. Bonitão e forte. Mamãe chegará sábado com êle. E' a minha maior alegria. Olhe, não há peça, nem direção, nem sucesso que valha ter um filho como o meu."

Vai conversando conosco sôbre "A Filha de Iório" de d'Annunzio recem representada em S. Paulo, por Sérgio Cardoso e ela, sob a direção de Ruggero Jaccobi, fazendo parte das celebrações do IV Centenário. Elogia a peça, seus colegas, seu diretor!

— O Sérgio, que energia! Representava no TBC "Leonor de Mendonça", ensaiava "A filha de Iório", e ainda tinha tempo de cuidar de todos os problemas de seu teatro que ultima e dos ensaios de "Lampião", de Rachel de Queiroz. Êle é de fato um daqueles que Jouvet bem chama os "obcedados do teatro", como eu. Fora do teatro, também não sei como viver e gozar a vida. Até pareço peixe fora da água..."

NÃO VAI DEIXAR O "TEATRO BRASILEIRO DE COMÉDIA"

A uma nossa pergunta se era verdade que em breve deixaria o Teatro Brasileiro de Comédia, Cacilda Becker desmente. Já; mas não irá mais. Teve conversa longa com Franco Zampari. Percebe-se que gosta muito e admira demais Zampari. Depois dessa conversa, resolveu ficar. Também são sete anos de luta no teatro da Rua Major Diogo. Luta que a levou a ser sua figura principal e assim como uma das principais do nosso teatro.

Fala-nos então do teatro de trezentos lugares, na Av. S. João do qual Victor Costa tem a opção. — "Um teatro que é um amor. Eu ia ficar com êle. Talvez fique com êle. Servirá para uma companhia permanente, no melhor lugar de São Paulo, todo modernamente equipado."

Alguém pede notícias de Maria Della Costa.

Ela elogia. — "Grande mulher e grande atriz. Que esfôrço heróico para construir seu teatro. Que flama para manter, ao lado de Sandro, seu elenco. E tudo revestido de muita dignidade artística."

"ANTIGONA", de Anouilh

Cacilda Becker nos confessa que em tôdas as noites de estréia fica extremamente nervosa: — "Até pareço estreante..."

Ela estêve presente à noite em que os estudantes de teatro do Rio encheram o Ginástico para aplaudir "Assim é, se lhe parece", de Pirandello.

— "Que público! E que entusiasmo! Aquelas ovações no final da peça me tocavam de perto, porque alcançavam o TBC e entre os intérpretes também se encontra minha irmã Cleyde de Yaconis..."

E ajunta: — Tenho muito orgulho dela. Talento não lhe falta. E numa carreira de três anos tem dado provas inequívocas de apuro cênico, de compreensão dramática e capacidade de comunicação de seu personagem com a platéia."

Entra agora pelo mundo de "Antigona", que vai viver no palco do Ginástico: — Eu gosto dêsse papel. E espero que a peça alcance no Rio um sucesso igual ao de São Paulo. E' um dos melhores trabalhos do TBC. Depois daremos "Inimigos Intimos", de Noel Coward, deliciosa comédia, salpicada de malícia, colorida nas suas situações...

Alguém no grupo pergunta por Maurício Barroso.

— Deixou o teatro — informa melancólica — Uma pena. Trabalha agora como corretor. E como progredira como ator. Dia a dia melhor...

NO ENGENHO NOVO

Lucília Ferreira — a gravadora ilustre — festejava os 80 anos de seu pai. Sua casa estava cheia. Fomos vê-la e abraçar o aniversáriante que parece ter vinte, tão forte anda sôbre suas pernas e conversando com uma clareza de dar inveja.

Cacilda come doces, recusa uisque, pede um copo de guaraná e se encanta com os trabalhos de Lucília Ferreira. Admira suas miniaturas em osso, marfim.

E nos confessa adiante, na estrada, que deseja ter uma medalha como aquelas que manuseou com o perfil de seu filho pequenino...

Por tôda parte esbarramos com carros que rodam, soltando nomes de candidatos a veredaor, deputado, senador.

— A propaganda aqui é mais discreta — ela nos vai dizendo. — Em São Paulo é um verdadeiro pandemônio de microfones, bandas, orquestras, urros, faixas, cartazes...

DIANTE DE UMA CASA ANTIGA EM SÃO CRISTÓVÃO

A casa é de D. Marieta de Barros, tia pelo coração de centenas de jovens. Agora é o quartel eleitoral de Rimond Baruqui, líder de estudantes e candidato a vereador.

Paramos diante dêsse jardim de mais de cem anos. Vai lá por dentro uma lufa-lufa de colméia. Moças e rapazes batem envelopes, colocam cédulas e prospectos dentro de cada um. O telefone não para. Pedidos. Respostas. Corre uma bandeja com cafèzinho quente, com sorvetes de tôdas as côres. Cacilda quer espiar êsse mundo que se inquieta pela eleição de um de seus elementos mais trabalhadores.

Há uma pausa nos trabalhos. Todos querem ver de perto e ouvir a presença de Cacilda Becker.

— Eu gostaria de ajudar também, mas o ensaio à meia-noite... Eu ficaria com vocês, trabalhando...

Vêm todos trazê-la até à porta.

Dona Marieta convida: — Sábado haverá um "sorvete dançante". Quer aceitar nosso convite e vir também?

Ela promete que comparecerá.

Rodamos de novo. Aqui é o cais. Ali é a Leopoldina. Adiante a favela do morro do Pinto. Tôda vez que passamos diante de uma favela Cacilda lembra pedaços de samba que as glorificaram.

São 11 e 27.

— Eu desço no Ginástico. O espetáculo termina às 11,30. O ensaio começará logo. Cleyde anda contente com a acolhida do Rio. Contente e deslumbrada. Tomamos um pequeno apartamento em Copacabana para o tempo que ficarmos aqui..."

Chegamos ao teatro.

— Então, até sábado.

Já estavam à sua espera. O ensaio a começar dali a poucos minutos.

TEATRO DO ESTUDANTE

Pede-se o comparecimento, hoje, de todos os seus elementos, às 18 horas, no Teatro Duse. Assuntos de interêsse geral.

RONDA

— Continua a greve no Conservatório Nacional de Teatro. Os estudantes se queixam de que a 21 quizeram realizar uma reunião no Diretório, com a presença de professores, e foram impedidos pelo sr. Adonias Filho, diretor do SNT.

— Sonia Moraes Reis é sobrinha de Dulcina, neta de Conchita e pode ser vista em "Helena de Troia", no Dulcina. Casada com o ator Dary Reis.

— Em "Os cinco fugitivos do Juizo Final", no Glória, a colaboração de Jaime Costa é valiosa, pois tem um papel feito como que especialmente para êle e que sua arte enriquece com minúcias que fazem rir seu grande público.

— "As urnas vão rolar" levaram Mara Rubia para um novo êxito em São Paulo.

— "Esta vida é um carnaval" está atraindo um imenso público ao Carlos Gomes. Espetáculo luxuoso, lindamente arquitetado e realizado, é acima de tudo uma prova magnífica da fôrça do nosso teatro musicado. Um espetáculo que não se deve perder.

— "Mas... muito mesmo", que Zilco Ribeiro apresenta no Follies, ficará no cartaz por longos meses. E' uma revista viva, com texto, interpretação, movimento e música.

— Também "Muito vedette", no Jardel, com Lili Marlene, é uma re-

(Conclui na 13.ª pág.)

CINEMA

O SELVAGEM
(The Wild One)

◆ *Direção de Lazlo Benedek* ◆ *Produção de Stanley Kramer* ◆ *Screenplay de John Paxton, baseado em* The Cyclist's Raid, *de Frank Rooney* ◆ *Planificação de Rudolph Sternad* ◆ *Fotografia de Hal Mohr* ◆ *Música de Leigh Stevens* ◆ *Direção musical de Morris Stoloff* ◆ *Cast: Marlon Brando, Mary Murphy, Robert Keith, Lee Marvin, Jay C. Flippen, Ray Teal, Hugh Sanders, Peggy Maley, Angela Stevens, Will Wright, John Brown, Robert Osterloh, William Vedder, Yvonne Doughty, Keith Clarke, Gil Stratton Jr., Harry Landers, Don Anderson, Jerry Paris, Gene Peterson, Alvy Moore, Pat O'Malley, Darren Dublin, Johnny Tarangelo. Stanley Kramer; Columbia, 1953.*

* * *

Brando, "o selvagem"

The Wild One, o penúltimo filme de Stanley Kramer na Columbia, é um dos que melhor caracterizam a audácia do produtor de *High Noon* (Matar ou Morrer). Baseado em *The Cyclists' Raid*, de Frank Rooney — que, por sua vez, se inspirou numa ocorrência real (1) — é o impressionante estudo de uma *gang* de motociclistas, jovens desocupados à beira da delinqüência, que percorrem velozmente, cada fim de semana, as estradas da Califórnia. Sem destino, caçando uma aventura fortuita, os rapazes do Black Rebels Motorcycle Club (iniciais gravadas, em cima de uma caveira, nas costas do blusão negro), em número de 30 ou 40, invadem a cidadezinha californiana de Wrightsville. É uma ala dissidente do clube, liderada por Johnny (Marlon Brando), que exerce sôbre os companheiros essa autoridade que faz os chefes, bons ou maus, e tem uma personalidade que exprime, ao mesmo tempo, vigor e indecisão, na sua total inconsciência.

Em Wrightsville, onde vai ter, pouco depois, o grupo de Chino (Lee Marvin), os jovens provocam, de início, um acidente de carro, do qual um dêles sai ferido, depois intimidam o *sheriff* (Robert Keith), homem fraco e cordato até a pusilaminidade — e, enquanto esperam que o companheiro receba assistência médica, entregam-se à bebida e às conquistas amorosas, em meio ao ritmo de *boogie-woogie* e *bebops* da vitrola do bar. Receosa, a população se afasta precavidamente dos invasores, não tanto, porém, que dê para impedir alguns choques. Durante todo o dia e parte da noite, Wrightsville fica inteiramente sob o domínio dos "rebeldes negros", esperando a qualquer momento uma explosão de sua brutalidade insconsciente — porque não há nenhum modo de comunicação possível entre a comunidade e os motociclistas. Êstes, impermeáveis ao raciocínio, insensíveis, parecem falar outra língua talvez calcada no bebop, e representam uma permanente ameaça, imprevisível e incontrolável.

A violência em potencial que existe em Johnny e seus seguidores torna a situação insustentável — e faz de *The Wild One* uma das obras mais desconcertantes que o cinema últimamente produziu. Mais uma vez, Stanley Kramer acertou na escolha do diretor. Se o estilo de Lazlo Benedek (2) não se diferencia do que um Edward Dmytryk provàvelmente teria empregado, é admissível também que outro bom diretor não conseguisse superar a firmeza exibida pelo realizador de *Death of a Salesman*. Benedek garante à fita, além de um ritmo que figura entre os elementos de criação ao alcance do diretor, os aspectos essenciais do *script* que John Baxton extraiu do livro de Rooney e que consistem em mostrar sem discutir, ilustrar sem fixar as causas, mas puramente os efeitos do problema social que constitui a ameaçadora passagem pelas estradas e pelas pequenas cidades sem policiamento dessa horda semi-bárbara de motociclistas — problema para o qual não cogita *The Wild One* em apontar uma solução. Municiado por Paxton, que já tentara, com pleno êxito, um clima semelhante (em *Fourteen Hours*, Horas Intermináveis, de Hathaway), Benedek constrói uma obra que angustia a platéia com um realismo contundente e quase incredítável, sem tese e sem mensagem que debilitem o seu impacto. Chocante, até o desconfôrto, *The Wild One* é uma audaciosa experiência num paroxismo de terror — admirável do ponto de vista da estética cinematográfica, que é o que realmente importa.

A sua violência não vai ao grau "físico", realmente insuplantável, de *The Big Heat* (Os Corruptos). É mais séria, porém, porque mais contida, porque recalcada, em proporções ignoradas, no seio de uma turba inconsciente e, pior do que acéfala, liderada por um indivíduo sem freios de qualquer espécie. No filme de Fritz Lang, a violência se exterioriza num plano de provocar gemidos e estertores; no filme de Benedek, ela pode provocar, a qualquer instante, estertores e gemidos ainda maiores. A habilidade dos realizadores de *The Wild One* tem o seu climax quando alguns cidadãos de Wrightsville, até então pacatos e ordeiros, mostram-se tão ou mais brutais do que os "rebeldes negros" que os aterrorizavam até um momento antes. A violência produz a violência — e êles, surpreendendo Johnny sòzinho, primeiro o subjugam, depois o espancam, e, por fim, incitam a multidão a linchá-lo. E como no fim dos desatinos um habitante da cidade é acidentalmente morto, Johnny se vê acusado de homicídio pelos que o sabem inocente.

No transcorrer da aventura, *a fim* de aumentar a inquietação da platéia, a *faixa sonora* de *The Wild One* percute incessantemente a cabeça dos espectadores com o ronco das motocicletas e os sons dos *boogies* e bebops. O diálogo é ríspido, algumas vêzes incompreensível para os que não fazem parte do clube, mas sempre denso, econômico e eficaz. E tanto os arrogantes motociclistas quanto os habitantes da cidade são personagens válidos, em superfície e em profundidade. Na cena em que, depois de espancado, chora ao lado de sua motocicleta, Johnny é menos um débil-mental do que um animal ferido, que, sùbitamente, recuperando a sua "dignidade" de cafageste, fecha com decisão o fecho *éclair* do blusão e parte para um *raid* na cidade. Esta é uma das boas cenas de *The Wild One* que contém outras também merecedoras de citação: a "prisão" do cidadão Hugh Sanders pelos "rebeldes", que têm um dos seus, Chino, na cadeia; a perseguição da *garçonette* (Mary Murphy) por alguns membros da *gang*, que fazem um círculo com a motocicleta em volta da moça desesperada e indefesa; a despedida de Johnny, ainda incapaz de dizer "muito obrigado" aos que o auxiliam, mas sorrindo pela primeira vez.

Insubstituível no papel de Johnny, Marlon Brando tem a maior *performance* de sua carreira: é o cafageste, o bruto, que não fala quase, porque não tem o que dizer, desde que vive quase sem pensar. Robert Keith atua convincentemente como o *sheriff* indeciso e fraco, que não infunde o menor respeito a ambas as facções. Lee Marvin está ótimo, também, como outro cafageste, cínico e inconsciente. E Mary Murphy é uma graciosa revelação.

MONIZ VIANNA

(1) Em 1947, verificou-se em Hollister, Califórnia, uma convenção a que compareceram cêrca de 4.000 motociclistas, filiados a diversos clubes. Alguns grupos, com ruidosas manifestações de violência, semearam o pânico em várias cidades.

(2) Nascido em Budapeste há 47 anos, Lazlo Benedek formou-se pela Universidade de Viena e, durante algum tempo, manteve uma clínica de psico-análise. Ingressou no cinema como *cameraman* da UFA e da Terra, em Berlim, passando mais tarde a *cortador*, na França, e a cenarista, na Inglaterra. Em Hollywood desde 1937, trabalhou a princípio no departamento de *montage* da MGM, emprêsa em que dirigiu o seu primeiro filme, em 1950: *The Kissing Bandit* (Beijou-me um Bandido), com Frank Sinatra e Kathryn Grayson. Antes de Stanley Kramer lhe confiar a realização de *Death of a Salesman* (A Morte do Caixeiro-Viajante), que o revelou, dirigiu um *thriller*, *Port of New York* (Pôrto de Nova York), de estilo semidocumentário. Entre a versão cinematográfica da peça de Arthur Miller e *The Wild One*, Benedek produziu, de parceria com Ivan Tors, *Storm Over Tibet*, cuja direção foi confiada a Andrew Marton.

Audrey Hepburn e Mel Ferrer se casaram

Burgenstock, Suiça, 25 (U.P.) — Em cerimônia inesperada realizada hoje numa capela desta pequena aldeia dos Alpes à margem do lago Lucerne casaram-se a atriz Audrey Hepburn e o ator Mel Ferrer.

CARTAZ DE HOJE

BOATES

Beguin — Tel. 25-7272 — "No País dos Cadillacs", com Silveira Sampaio.
Ciro's — Tel. 37-1191 — Música e Dança.
Drink — Djalma Ferreira e seu ritmo.
Canoas — Tel. 37-0235 — Música e Dança.
Casablanca — Tel. 26-1783 — "Satã Dirige o Espetáculo", com Marina Marcel.
Meia Noite — Tel. 57-1818 — Música e Dança.
Mocambo — Tel. 37-4055 — "Show", com o humorista Germano.
Night and Day — Tel. 32-9863 — "Inflação de Mulheres", com Consuelo Leandro.
Stud do Teo — Tel. 47-2438 — "Ponta e Dupla", com Spina.
Três Bês — Estrada do Joá n.º 2.700 — "Balões E Bikini".
Vogue — Tel. 57-1881 — "Elizete Cardoso".

TEATROS

Carlos Gomes — 22-7581 — "Esta Vida É Um Carnaval", com Grande Otelo.
Copacabana — 57-1818 — .
Dulcina — 32-5817 — "Helena de Troia" com Dulcina e Odilon.
Follies — 27-8218 — "Mas... Muito Mesmo", de Zilco Ribeiro, com Ankito.
Ginástico — .
Gloria — 27-8712 — "Os 5 fugitivos do juizo final" com Jayme Costa.
Jardel — 27-8712 — "Muito vedette" com Silva Filho e Lili Marlene.
João Caetano — 43-4276 — "Folies Bergere" De Paris. (Cia. Francêsa).
Madureira — "Não Tire O Dedo Do Pudim", com Zaquia Jorge.
Recreio — 22-8165.
República — 22-0271 — .
Rival — 22-2721 — .
Serrador — 42-6442 — "Historia Proibida", com Eva e Seus Artistas.
Teatro de Bôlso — 27-1037 "A garçonnière de meu marido" com Silveira Sampaio.

CINEMAS — Cinelândia

Capitólio — 22-6788 — "Desenhos, Comedias, Jornais e Variedades".
Império — 22-6348 — "Lábios Que Mentem", com Tony Curtis e Joanne Dru. (Produção americana).
Metro — 32-6490 — "Os cavaleiros da Tavola Redonda" com Robert Taylor, Ava Gardner, Mel Ferrer, em Cinemascope (Prod. Amer....).
Odeon — 22-1508 — "Investida De Bárbaros", com Guy Madison e Frank Lovejoy. (Produção americana).
Palácio — 22-6836 — "Rebelião na India" com Tyrone Power, Terry Moore, Michael Rennie em cinemascope (Prod. Amer....).
Pathé — 22-8195 — "O Selvagem", com Marlon Brando e Mary Murphy. (Produção americana).
Plaza — 22-1097 — "O Rei Da Confusão", com Bob Hope, Arlene Dahl e Tony Martin, em technicolor. (Produção americana).
Rex — 22-6327 — "Fechado Para Reforma".
Rivoli — "Pão Amor E Fantasia", com Gina Lollobrigida e Vittorio De Sica. (Produção italiana).
Vitória — 42-9020 — "Pergaminho Fatídico", com Glenn Ford e Patricia Medina. (Produção americana).

Centro

Colonial — 42-3512 — "O Rei Da Confusão".
Centenário — 43-8845 — "O Diabo Riu Por Último".
Cineac — 42-6024 — "Ritmo De Um Motor", em 3-D. Curiosidades e Atualidades.
Floriano — 43-9074 — "Chamas No Cafezal".
Ideal — 42-1218 — O Conde De Monte Cristo".
Iris — 42-0763 — "O Destino Me Persegue".
Lapa — 22-2543 — "A Vingança Da Aguia Negra".
Marrocos — 42-7279 — "Folias De Hollywood".
Mem de Sá — 42-2338 — "O Destino Me Persegue".
Olimpia — 42-4983 — "Luz Apagada".
Rio Branco — 48-1630 — "Familia Lero-Lero".
Presidente — 42-7128 — "Pão Amor E Fantasia", com Gina Lollobrigida e Vittorio De Sica. (Produção italiana).
Primor — 43-6661 — "O Rei Da Confusão".
São José — 42-0592 — "O Selvagem".

Bairros — Subúrbios

Abolição — "O Conde De Monte Cristo".
Alaska — "O Favorito Dos Borgias".
Alvorada — "Alma Pecadora".
Alfa — 29-8215 — "Os Três Mosqueteiros".
América — 48-4519 — "Investida De Barbaros".
Art-Palácio — 27-8443 — "A Mulher Que Inventou O Amor".
Astória — 47-0466 — "O Rei Da Confusão".
Avenida — 48-1667 — "Perdidos De Amor".
Azteca — 45-6313 — "Pão Amor E Fantasia".
Bandeira — 28-1575 — "Nem Sansão Nem Dalila".
Bandeirantes — 29-3262 — "O Petróleo É Nosso".
Belmar — "A Dama De Negro".
Baronesa — "Morrendo De Mêdo".
Bonsucesso — "A Dama De Negro".
Botafogo — 26-2250 — "Lábios Que Mentem".
Braz de Pina — 30-3483 — "O Destino Me Persegue".
Carioca — 28-8178 — "O Pergaminho Fatídico".
Cachambi — 29-4717 — "Casa, Comida E Carinho".
Caruia Coparabana — "Pão Amor E Fantasia".
Cine Central — 30-3552 — .
Catumbi — 22-2581 — "Candinho".
Campo Grande — 263 — "De Tanga E De Sarong".
Coliseu — "Pão Amor E Fantasia".
Copacabana — "O Conde De Monte Cristo".
Edison — 29-449 — "Rainha Do Mar".
Estácio — 32-2023 — "O Ultimo Mergulho".
Floresta — 26-0257 — "Abbott E Costello No Planeta Marte".
Fluminense — 28-1404 — "O Saque De Roma".
Glória — "Mais Forte Que A Lei".
Grajaú — 38-1311 — "Rainha Virgem".
Guanabara — 26-9339 — "Lábios Que Mentem".
Haddock Lobo — 48-0610 — "O Rei Da Confusão".
Irajá — 29-8630 — "A Familia Lero-Lero".
Iguaçu — "Viúva Alegre".
Imperator — "Pão Amor E Fantasia", com Gina Lollobrigida e Vittorio De Sica. (Produção italiana).
Imperial — "Mulher Maldita".
Ipanema — 47-3806 — "Tambores Selvagens".
Jovial — 29-0652 — "Náufragos Do Titanic".
Leblon — 27-7805 — "Lábios Que Mentem".
Leme — 37-6412 — "Tarzan E A Fúria Selvagem".
Madrid — "O Conde De Monte Cristo".
Madureira — 29-8735 — "Pergaminho Fatídico".
Marajá — 28-7394 — "Sentinela Do Deserto".
Maracanã — 48-1910 — "A Dama De Negro".
Mariana — 28-1357 — "O Segrêdo Da Caverna".
Metro Copacabana — 37-9797 — "Os Cavaleiros da Tavola Redonda" em cinemascope.
Metro Tijuca — 48-9970 — "Os cavaleiros da Tavola Redonda" em cinemascope.
Mauá — "O Selvagem".
Moderno — 842 — "O Diabo Riu Por Último".
Modêlo — 29-1578 — "O Prisioneiro De Zenda".
Moça Bonita — "O Destino Me Persegue".
Monte Castelo — 29-8250 — "O Prisioneiro De Zenda".
Mascote — 29-0411 — "O Rei Da Confusão".
Meier — 22-1222 — "Alma Pecadora".
Miramar — "Pergaminho Fatídico".
Nacional — 26-6073 — "A Ultima Chance".
Natal — 48-1450 — "O Destino Me Persegue".
Olinda — 48-1002 — "O Rei Da Confusão".
Oriente — 30-1131 — "Candinho".
Palácio Santa Cruz — "Sentinelas Do Deserto".
Paraíso — 30-1060 — "Ouro Da Discordia".
Para Todos — 29-3121 — "O Selvagem".
Penha — 30-1121 — "Mara Maru".
Pilar — 29-5160 — "Uma Aventura Na India".
Rex — 27-5021 — "O Selvagem".
Pirajá — "Viúva Alegre".
Piedade — "Meu Filho, Minha Vida".
Politeama — 25-1145 — "Nem Sansão Nem Dalila".
Quintino — 29-8230 — .
Ramos — 30-1094 — "Pecadores Em São Francisco".
Realengo — "Sangue Da Terra".
Rian — 47-1144 — "Investida De Bárbaros".
Ridan — 49-1633 — "Tambores Selvagens".
Ritz — 37-7224 — "O Rei Da Confusão".
Rocha Miranda — "Capitão Blood".
Roulien — 49-5691 — "Amor Pagão".
Rosário — 30-1880 — "O Petróleo É Nosso".
Royal — "Desenhos — Jornais E Variedades".
Roxi — 27-3245 — "Pergaminho Fatídico".
São Cristovão — 28-4925 — "Festa Brava".
Santa Alice — "O Conde De Monte Cristo".
Santa Cecília — 30-1820 — "Tambores Distantes".
Santa Helena — 30-2866 — "Entre A Espada E A Rosa".
São Geraldo — 30-9282 — "Sua Magestade O Sr. Carioni".
São Jerônimo — "Sangue Da Terra".
São Luiz — 25-7460 — "O Conde De Monte Cristo", com Jorge Mistral e Elina Colomer.
São Pedro — 30-4181 — "Pão, Amor E Fantasia".
Tijuca — "Sessões Passatempo — Desenhos — Jornais E Variedades".
Todos os Santos — "A Volta Do Paraíso".
Vaz Lobo — 29-0198 — "Alma De Pecadora".
Velo — 48-1381 — "Nunca Me Deixes Ir".
Vila Isabel — 38-1310 — "Nem Sansão, Nem Dalila".

Niterói

Central — "Perdição Por Amor".
Icaraí — "O Marido De Mamãe".
Imperial — 3123 — "Tambores Selvagens".
Odeon — "Pergaminho Fatídico".
Palace — "A Dama De Negro".

Governador

Itamar — "O Pirata Da Perna De Pau".
Jardim — "Náufragos Do Titanic".

Caxias

Brasil — "Vende Caro O Teu Amor".
Caxias — "Pantera Negra".
Paz — "Pergaminho Fatídico".
Popular — "O Conde De Monte Cristo".

Petrópolis

Bogari — .
D. Pedro — "O Mundo Odeia-me".
Capitólio — "Mogambo".
Petrópolis — "O Conde De Monte Cristo".

Flame Red
ardente... apaixonante... moderna tonalidade do novo batom COTY
$20 $35
A mais bela moldura para o seu sorriso

DIRETOR
M. PAULO FILHO
Avenida Gomes Freire, 471

Correio da Manhã

SUPERINTENDENTE
JOSÉ V. PORTINHO
N. 18.867 — ANO LIV

REDATOR-CHEFE
ANTONIO CALLADO

RIO DE JANEIRO, DOMINGO, 26 DE SETEMBRO DE 1954

GERENTE
ALINIO DE SALLES

APROVADO O NOVO ESTATUTO DOS FUNCIONÁRIOS MUNICIPAIS

(Noticiário na 7.ª página)

ÍNTEGRA DO RELATÓRIO DO CORONEL ADIL OLIVEIRA

O histórico do atentado – Porque também foi militar o inquérito – O malôgro nas diligências policiais – Operação conjunta da Aeronáutica, Marinha e Exército

Uma denúncia levou a Alcino — A procura de Climério — Prisão e confissão de Gregório — A posição do deputado Euvaldo Lodi — Benjamin Vargas, figura de relêvo no inquérito, nega e confessa — Danton Coelho, o incitador — Indícios contra o general Mendes de Morais

Corrupção no seio do govêrno — "Instaurado para investigação dos crimes contra a pessoa, nêle se revelaram crimes contra o Patrimônio, crimes contra a fé pública e crimes contra a Administração Pública"

Damos abaixo a íntegra do relatório apresentado pelo coronel Adil Oliveira ao ministro da Aeronáutica, sôbre o atentado da rua Toneleros:

— "1) Tendo sido encarregado do Inquérito Policial-Militar, aberto em virtude da possibilidade da existência de crime militar no atentado da rua Toneleros no qual perdeu a vida o major-aviador Rubens Florentino Vaz, designação esta feita em Portaria de 12 de agôsto p.p. — (fls. 3), pelo então ministro da Aeronáutica, iniciamos no mesmo dia, os trabalhos de investigação a fim de apurar os fatos delituosos.

Nesse sentido de apuração dos fatos, avançamos consideràvelmente, conseguindo atingir quase a etapa final.

Entretanto já nas derradeiras investigações, chegamos a uma situação de incompatibilidade hierárquica para o prosseguimento do inquérito, em face do que estabelece o Código da Justiça Militar no § 1º do Artigo 115, (fls. 408). Assim, impossibilitado de prosseguir nas investigações para o total esclarecimento do caso remetemos o I.P.M. a V. Exa., para os devidos fins.

Dada a natureza especial dêste I. P. M. entendemos que é do nosso dever, no momento em que enviamos os autos a V. Exa., formular uma articulada exposição dos fatos que lhe deram origem, historiando a situação que tivemos no processo e tirando conclusões parciais dos trabalhos de investigações que fomos encarregados. Com isso procuramos contribuir para uma exata interpretação das provas e informações colhidas e para o desenvolvimento de diligências complementares daquelas que encetamos.

O HISTÓRICO

2) — Nas primeiras horas do dia 5-8-54, à rua Toneleros, no Bairro de Copacabana, foi teatro de um bárbaro atentado onde perdeu a vida o major-aviador Rubens Florentino Vaz e foram feridos, o jornalista Carlos Lacerda, e o guarda municipal Sálvio Romero. Quando, em frente ao edifício n. 180 da rua Toneleros, se despediam, após ligeira palestra, no fim de uma viagem de automóvel, o major-aviador Rubens Florentino Vaz, o jornalista Carlos Lacerda, e o seu filho menor Sergio, foram êles inopinadamente atacados a tiros por um desconhecido que logrou atingir mortalmente o major e em um pé o referido jornalista, o qual reagindo à bala, provocou a fuga do agressor (fls. 470 a 472). Êste teve sua retirada interceptada pelo guarda Sálvio Romero, que armado de revólver procurou evitar sua fuga e contra êle disparou sua arma, tendo o guarda, conseguido o malfeitor fugir. O policial ainda atirou contra o automóvel que o criminoso utilizou para a evasão e tomou seu número, fato que contribui para que, horas depois, o motorista do auto se entregasse à prisão (fls. 281 a 284).

3) — A natureza do crime exigiu que fôsse de imediato, apuradas sua causa e finalidade. A polícia, mobilizada, após o atentado, instalou-se na porta da Delegacia do 2º. Distrito Policial, deu início a um inquérito que, depois da apresentação do motorista do automóvel usado para a execução do crime, ficou pràticamente paralisado, aumentando então as razões que exigiram a instauração do I.P.M.

PORQUE FOI TAMBÉM MILITAR O INQUÉRITO

A Portaria do então sr. ministro da Aeronáutica (fls. 4), usando das atribuições que lhe confere o artigo 115 do Código da Justiça Militar, declina "a possibilidade da existência de crime militar", e estabelece, com isso, os fundamentos da instauração do I.P.M.

Com efeito, se assistia ao sr. ministro da Aeronáutica, o direito de ordenar a abertura de um Inquérito Policial-Militar, era também de seu dever assim proceder, pois se tratava de um crime de homicídio na pessoa de um major da Aeronáutica, praticado em circunstâncias inteiramente desconhecidas.

Por outro lado, no local do crime, foi desde logo verificado que o criminoso havia se utilizado de arma de uso privativo das Fôrças Armadas, fato que também dava lugar à presunção da participação de um militar na execução do delito (fls. 529 a 553).

Como oficial da Aeronáutica, designado para acompanhar as diligências encetadas, logo após o atentado, cumprimos o dever de sugerir, mediante parte, a instauração de inquérito policial-militar para o fim de apurar a possibilidade da ocorrência de crime militar.

4) — A opinião pública, naturalmente sensível ao crime, reagiu alarmada pelas características de brutalidade e traição demonstradas na execução do atentado. A covarde eliminação de um jovem oficial, desarmado e indefeso, e a tentativa de fuzilamento de civis em evidentes condições de concerto e surprêsa, produziram na Aeronáutica um movimento de intensa indignação. Com êsses sentimentos se solidarizaram o Exército e a Marinha unânimes na condenação do selvagem atentado, que reforçava a generalizada sensação da existência de um ambiente de insegurança em todo o país, já que os fatos dessa natureza ocorriam até mesmo na capital da República.

MALOGRO NAS DILIGENCIAS POLICIAIS

5) — Acompanhamos as investigações da polícia civil desde o seu início. O inquérito policial foi presidido pelo delegado do 2º. Distrito Policial, dr. Jorge Luiz Pastor de Oliveira e foram designados para assisti-lo o encarregado dêste I.P.M., como representante da Aeronáutica, corporação a qual pertencia o major Vaz e o dr. João Baptista Cordeiro Guerra, promotor público, como representante do Ministério Público Civil.

A Portaria já assinalada à fls. 4, de S. Excia., o então ministro da Aeronáutica, na qual se determinava a abertura do I.P.M., e se fêz a designação do nosso nome para encarregado do mesmo, foi assinada cerca de zero (0) horas do dia 12 de agôsto último. Dêsse momento iniciamos nosso trabalho, que teve a assistência do promotor Nelson Barbosa Sampaio, como representante do Ministério Público Militar.

A rapidez com que entramos em ação fêz desaparecerem as causas de malogro das anteriores diligências policiais, já verificadas na captura de José Antonio Soares, que nos escapou por trinta minutos, justamente o tempo que a patrulha da Aeronáutica esperou por um elemento da Polícia Civil que devia acompanhá-la, a fim de "investi-la de autoridade policial".

Tomaram então as diligências vigoroso impulso, sendo magnífico os seus primeiros resultados. Já as cinco horas do dia 13, quer dizer (29) vinte e nove horas após a abertura do I.P.M., capturamos o pistoleiro Alcino João do Nascimento e nessa mesma manhã do dia 13 obtivemos sua confissão total, com a indicação precisa de outros participantes do atentado, (fls. 35 e 44).

6) — Parece-nos conveniente, desde já que com a apresentação voluntária do motorista Nelson Raymundo de Souza, na manhã do dia 5 (cinco) começou-se a ligar ao atentado por associação de idéias, o pessoal que servia no Palácio do Catete, pois se verificou que êsse motorista "fazia ponto" na esquina das ruas Silveira Martins e Catete, quer dizer em frente ao Palácio do Catete e, ainda mais, servia habitualmente aos homens da então extinta Guarda Pessoal do falecido sr. presidente da República.

O MOTORISTA REVELA

Realmente, após sua prisão, Nelson Raymundo de Souza confessou que havia transportado ao local do atentado o guarda pessoal Climério Euribes de Almeida, a serviço do Palácio do Catete. Dessa confissão resultou o indício de que a Guarda Pessoal do presidente da República de então, estava envolvida no atentado. Firmou-se mais essa convicção logo depois da confissão do pistoleiro, Alcino João do Nascimento, que também indicou Climério Euribes de Almeida como participante do delito (fls. 35 a 44). Fixados certos pontos ou condições de imagem geométrica, será fácil chegar à equação algébrica do "lugar geométrico". Foi o que aconteceu, no caso, com os primeiros resultados colhidos e com os que se seguiram logo após, permitindo o delineamento seguro do rumo a dar às investigações. A orientação que os fatos forneciam indicava sempre, como uma constante o Palácio do Catete. E houve mesmo circunstâncias curiosas no prosseguimento das diligências, quando aparentemente éramos desviados dêsse rumo e os fatos, abruptamente, nos arrastavam ainda a mesmo lugar, Palácio do Catete. Para citar um exemplo lembramos o caso do deputado Euvaldo Lodi, seriamente envolvido no caso e aparentemente sem ligação com o Palácio do Catete (fls. 258 a 259 — 267

(Conclui na 12.ª página)

Sr. João Carlos Vital
De ôlho nos pelêgos...

A PRISÃO DE GREGÓRIO e seus cúmplices

Examinando o processo enviado pela Divisão de Polícia Técnica, sôbre o atentado da rua Toneleros, o juiz Costa Carvalho, da 1.ª Vara Criminal, atendendo à exposição do Promotor Jorge Araújo, decretou a prisão preventiva de Gregório Fortunato, Nelson Raimundo de Souza, Climério Euribes de Almeida, Alcino João do Nascimento e José Antônio Soares, responsáveis pela morte do major Rubens Florentino Vaz e pelo atentado que vitimou o jornalista Carlos Lacerda e o vigilante municipal Sálvio Romeiro.

Os cinco indiciados deverão deixar a Base Aérea do Galeão, onde se encontram presos, com destino ao Presídio do Distrito Federal.

Advertência:

NÃO ESTAMOS PRATICANDO A CONSTITUIÇÃO

Liberdade — antes confusa que nenhuma (Machado de Assis) — Os inconvenientes da pluralidade de partidos e a instabilidade do regime — Declarações do ex-governador Milton Campos

A respeito da instabilidade do regime brasileiro, o ex-governador Milton Campos, que é professor de direito constitucional na Faculdade de Direito de Minas Gerais, declarou-nos o seguinte:

— Não temos ainda a experiência tão exata quanto seria necessária das instituições democráticas criadas pela Constituição de 1946. O mesmo sucedeu, aliás, com a Constituição de 1934, que apenas durou três anos. Sabemos também que a Constituição de 1891, no curso de sua aplicação, foi sendo tão desfigurada que acabamos não tendo sequer o regime representativo que ela anunciava.

Quem viveu naquêle período ou lhe conhece a história, sabe que nos Estados estávamos sob o regime dos partidos únicos, que eram as organizações primárias do situacionismo, fora das quais não havia possibilidade de se fazer vida pública.

Diante disso, percebe-se que o fundamental, nesta fase da República, é a prática sincera das instituições vigentes. O que vemos, entretanto, é que se vão repetindo, sob outros e mais graves aspectos, os equívocos anteriores. Não estamos praticando a Constituição. É certo prossegue o sr. Milton Campos, que ela foi elaborada sob as inspirações da teoria política, mas tendo-se em vista a realidade nacional a que ela se destinava, não poderia ter sido indiferente aos constituintes a amarga experiência sofrida pelos brasileiros. Não seria justo pedir-se aos organizadores da ordem constitucional que consagrassem nos textos os vícios da República. Cumpria-lhes conseguir uma obra realista que, todavia, acenasse para os brasileiros com perspectivas de aprimoramento de nossos costumes políticos, econômicos e sociais.

Tudo depende, agora, da fidelidade dos responsáveis pela execução dos textos. Essa fidelidade é que tem faltado, trazendo ao nosso país os desajustamentos dramáticos e os terríveis equívocos que nos afligem.

A PLURALIDADE EXCESSIVA DE PARTIDOS

A respeito da excessiva pluralidade de partidos no país disse-nos o ex-governador de Minas:

— O sistema de dois partidos é uma tradição anglo-saxônica, como o sistema de partidos múltiplos é uma tradição latina. Veja-se o exemplo da Inglaterra de um lado e da França de outro.

Em ambos, entretanto, não se pode negar que se reflete uma civilização política de alto nível. É provável que a multiplicidade excessiva de partidos provoque certa instabilidade no govêrno, com resultados prejudiciais à segurança da ação administrativa.

O sistema bi-partidário, de outro lado, num país de evolução política incipiente pode trazer a desvantagem de se aferrar um dêles ao poder com manifesto detrimento do livre debate e da indispensável organização das oposições bem orientadas.

Entre nós, o sistema proporcional é determinação constitucional, mas uma lei sábia pode atenuar a consequência da multiplicidade de partidos. O princípio majoritário, que favorece o sistema de dois partidos, tem o inconveniente de ser menos fiel à exata representação das diversas correntes de opinião, além de pôr risco, pela supressão do diálogo entre oposição e govêrno, autoridade e liberdade, a sólida implantação dos postulados fundamentais da democracia. Isto, evidentemente, num país cuja ordem política não apresenta a estrutura tradicional que caracteriza, por exemplo, a democracia inglêsa. O problema, portanto, cifra-se entre nós, numa boa lei eleitoral, que atenda à proporcionalidade estabelecida na Constituição, mas evitando, quanto possível, seus inconvenientes.

E terminando:

Que tudo, porém, se faça com respeito ao princípio de liberdade que a preocupação com a ordem e com a instabilidade dos govêrnos, pode, muitas vêzes, sacrificar.

Numa hora de grandes riscos, os homens livres ficam na triste contingência de recordar Machado de Assis: "Liberdade — antes confusa que nenhuma".

CONFLAGRADO O ESTADO DE GOIÁS

Assalto a um depósito de munições da Polícia Militar — Tiroteios generalizados em conseqüência da campanha política

GOIANIA, 25 (Asp.) — Fato de grande gravidade ocorreu ontem, nesta capital, quando elementos ainda não identificados assaltaram o depósito de armas da Polícia Militar do Estado, roubando grande quantidade de fuzis, metralhadoras e outras munições não havendo forte reação da guarda, que disparou, apenas, 16 tiros.

A população da capital e do interior está armada e pronta para reagir, imediatamente, contra qualquer desmando de maior gravidade. Casas especializadas em armas e munições estão esgotando todo o seu estoque, já tendo mesmo se verificado a chegada de grande quantidade de balas para metralhadoras portáteis.

SEIS TIROS CONTRA O EX-GOVERNADOR

GOIANIA, 25 (Asp.) — Continuando o clima de violências de fundo político, que assola esta capital, elementos do PSD do interior, de dentro de um carro de propaganda do candidato José Ludovico, dispararam seis tiros contra o ex-governador do Estado, sr. Hossana Guimarães, na cidade de Planaltina.

Esse fato fêz lembrar que, na mesma cidade, poucos meses atrás o bispo auxiliar do Estado, D. Abel Ribeiro Carmelo, ia sendo assassinado pelos mesmos elementos.

O ex-governador Hossana Guimarães, ouvido pela reportagem declarou:

— "Além de me alvejarem com seis tiros, êsses elementos desordeiros tirotearam a casa do juiz de Direito da Comarca e foram conduzidos para uma cidade vizinha pelo próprio promotor da Justiça".

Adianta-se que a situação é de verdadeiro pânico, tratando os elementos locais de se defenderem como podem, em face da pressão policial armada, empregada pelo govêrno.

CONTRA A CASA DO PREFEITO

GOIANIA, 25 (Asp.) — Informa-se de Piranópolis que elementos do govêrno tentaram assaltar a casa do prefeito municipal daquela cidade, que pertence as oposições coligadas, desfechando três rajadas de balas, tendo sido, porém, enèrgicamente repelidos. Não houve, felizmente, vítimas pessoais.

A população local, alarmada com os acontecimentos, está solicitando as necessárias garantias das autoridades, a fim de evitar que seja feita justiça pelo próprio povo.

ROMPEU COM O GOVERNADOR

GOIANIA, 25 (Asp.) — O prefeito municipal de Catalão, sr. Ciro Neto, em virtude dos últimos acontecimentos registrados no Estado, acaba de romper com o governador Pedro Ludovico, lançando um manifesto de apoio às oposições coligadas.

Ao que fomos informados, outros elementos de prestígio no município de Catalão seguirão o exemplo do prefeito Ciro Neto.

ADESÕES AOS POSTULADOS DA LEC

Lista dos candidatos que até agora responderam as interpelações

A Liga Eleitoral Católica comunica por nosso intermédio os nomes dos candidatos que assinaram, até a data de hoje (25-9), o compromisso de defender no Senado Federal, na Camara dos Deputados e na Camara dos Vereadores os Postulados da LEC:

SENADORES

Hamilton Nogueira (UDN), João Mangabeira (PSB), Gilberto Marinho (PSD), Aguinaldo Caiado de Castro (PTB), Hugo Dourado (PSB, suplente), José Fernando Carneiro (Aliança Popular, suplente).

DEPUTADOS

Aliança Popular — Adauto Lucio Cardoso (UDN), Carlos Lacerda (UDN), Clementino Fraga (UDN), Dirceu Quintanilha (PR), Euclides Figueiredo (UDN), Francisco Gurgel do Amaral Valente (PR), Heitor Beltrão (UDN), Maria Rita Soares de Andrade (UDN), Mauricio Joppert da Silva (UDN), Odilon Braga (UDN), Parchoal Carlos Magno (UDN), Xavier de Araujo, Lauro Sodré (UDN).

Partido Democrata Cristão — Amalia Cordeiro Soares, Armando Delgado de Moraes, Alaor Teixeira de Godoy, Alfredo Avila Lima, Camilo Borges de Castro, Eurico Camilo de Oliveira, Fábio Barreto Serrão, Hildebrando Moreira, José Maria Sales, Joaquim Reis, José Alves Marcondes, José Teles da Cruz, João Ferreira Baltazar, João Crisóstomo de Faria, Luiz de Moraes Rego, Lindolfo Mendonça de Souza, Mozart da Gama, Tomaz Coelho Filho, Silvio Machado Pereira Franco, Walter de Castro.

Partido Republicano Trabalhista — Dionisio Alves Vieira, João Cartier.

Partido Social Democrático — Antonio Araujo, Abelard José França, Augusto Amaral Peixoto, Eurípedes Cardoso de Menezes, João Manso Pereira, Lopo Coelho, Mario de Oliveira Pena.

Partido Social Progressista — Bru-

(Conclui na 10.ª página)

FIM DE SEMANA

UM TÉCNICO REVOLUCIONARÁ A PREVIDÊNCIA

Em mãos do consultor jurídico do Ministério do Trabalho o inquérito no SESC do Rio

O sr. João Carlos Vital foi incumbido pelo presidente da República de estudar a fundo — e já — a reorganização da Previdência Social. Boa escolha: o sr. Vital foi um dos fundadores dessa mesma previdência e tem sôbre ela, além de uma larga experiência, idéias inteiramente diferentes daquelas que transformaram os institutos em apenas — sanguessugas. Também êsse engenheiro deverá organizar um projeto de intercâmbio de assistência médica e hospitalar entre as referidas autarquias, visando principalmente a pôr têrmo à barafunda atual, em que é nula a assistência prestada. Sua designação provocou, por isso, pânico entre os pelegos, que se nutrem às custas dessa barafunda eleitoralista. O sr. João Carlos Vital é o autor de um plano que, realizado, revolucionará o sistema previdenciário, devolvendo-lhe a verdadeira finalidade. Estêve no Ministério do Trabalho e de lá levou, para exame, o relatório confidencial que o sr. Waldir Niemeyer, então diretor do Departamento Nacional da Previdência Social, submeteu ao ministro da época, sr. João Goulart, sôbre a situação (aflitiva) dos institutos e caixas de aposentadorias e pensões. E', sabe-se, coisa de estarrecer: desfalques, malversações de verbas, nepotismo, filhotismo, empreguismo, falta de espírito público (petebismo), e assim por diante. O sr. Goulart engavetara êsse relatório por motivos — políticos.

O APÊNDICE

E' o caso do SESC, Serviço Social do Comércio do Distrito Federal. Arrecada quatro milhões de cruzeiros e gasta três milhões e quinhentos mil com pessoal. Impressionado com o relatório que sôbre a matéria foi organizado pelo sr. Erimá Carneiro, delegado do govêrno no SESC, o presidente da República enviou-o ao ministro do Trabalho para as providências necessárias. Sabemos que se cogitou de uma intervenção na entidade. O sr. Café Filho chegou mesmo a pensar para o cargo de interventor no sr. João Carlos Vital. Todavia, há uma dúvida a respeito: é o SESC entidade de direito público ou de direito privado? Para esclarecer de vez o assunto (o SESC alega que é entidade de direito privado, mas o Tribunal de Contas entende precisamente o contrário) o sr. Oscar Saraiva, consultor jurídico do Ministério do Trabalho, dará parecer. Seu ponto de vista provável: o SESC é entidade de direito público e deve ser feita ali uma investigação pormenorizadas nos têrmos da lei.

PROGRESSAO

O Instituto dos Comerciários, com os chamados credenciados (funcionários que não são funcionários, e recebem por fôlha de "serviço de terceiros", gastou em 1952 cêrca de um milhão de cruzeiros; em 1953 a despesa subiu a vinte milhões pois, como credenciados, o sr. João Goulart nomeou numerosos cabos eleitorais do PTB; no primeiro semestre de 1954 a despesa já atinge a dezesseis milhões de cruzeiros!

REEDUCAÇÃO CIVICA

Os dirigentes do Departamento Nacional do Trabalho ao tempo do sr. João Goulart negociaram freqüentemente com as comissões intersindicais de trabalhadores, órgãos criados sob inspiração comuno-queremista para tumultuar e subverter o sindicalismo. Agora — ministro o sr. Alencastro Guimarães — êsses mesmos diretores baixaram instruções dissolvendo essas comissões.

GRATIDÃO

O sr. João Luiz de Carvalho do PTB, mencionado no inquérito sôbre o escândalo dos caminhões-feira da Prefeitura, teve o seu mandato ameaçado de cassação na Câmara dos Vereadores. Disto foi salvo, entre outros, pelo senador Alencastro Guimarães do PTB por uma questão de disciplina partidária. Esta semana, o mesmo sr. João Luiz, na mesma Câmara dos Vereadores, pediu a cassação do mandado do mesmíssimo sr. Alencastro Guimarães.

SAUVA E DDT

A comissão de investigação nos órgãos incumbidos de gerir — e digerir — o impôsto sindical mal iniciou o seu trabalho. Não têm pois fundamento as informações de que êsse trabalho já estaria concluído. A bandalheira é tanta que talvez nem em sessenta dias esteja inteiramente levantada.

FROTA MOTORIZADA

Todos os automóveis adquiridos pelos institutos de previdência vão ser recolhidos à garagem central e levados à leilão. A média é de oito carros de passeio para cada instituto.

PARA QUE?

O SESC e o SESI arrecadam anualmente mais de um bilhão de cruzeiros. (De uma informação à Escola Superior de Guerra).

FUSAO

As 24 caixas de aposentadorias e pensões serão reunidas em uma única e não em duas como se noticiou. E' um velho projeto, até recentemente entravado pelos interêsse empreguistas do PTB.

ONDE VOTAR NO DISTRITO FEDERAL

Estão à venda os suplementos do "Diário da Justiça" correspondentes às 15 Zonas Eleitorais, contendo as relações de eleitores do Distrito Federal e as secções onde os mesmos deverão votar.

A aquisição dêsses suplementos, cujo preço é de três cruzeiros por exemplar, poderá ser feita da Secção de Vendas do D. I. N., à Avenida Rodrigues Alves n. 1; em suas Agências do Ministério da Fazenda e do Pretório, e nas bancas de jornais do distribuidor do "Diário Oficial".

Desapropriação do novo Distrito Federal

O novo Distrito Federal é aquele escolhido pelas várias comissões que percorreram para esse fim o Estado de Goiás. A área necessária à edificação da nova capital será desapropriada pelo govêrno federal que assim evitará a especulação imobiliária das adventicios.

Um trabalho elucidativo desse importante problema faz parte do próximo número do suplemento-magazine em rotogravura

SINGRA
SUPLEMENTO INTERGRÁFICO

a aparecer, com o número do dia do "Correio da Manhã", sem aumento de preço, na próxima

SEXTA-FEIRA

Mas, além desse, outros artigos completam o texto da interessante secção ilustrada:

TESOUROS DA CIDADE DO MÉXICO

As maravilhas que se encontram na capital da pátria dos astécas.

NA INTIMIDADE DE UMA FAMILIA ARABE

Reportagem em Oran, no Marrocos francês, com os seus bazares e os flagrantes pitorescos de uma civilização que resiste ao rôlo compressor dos tempos modernos.

A "MISS" ERA "MISTER"

A eleição de um gato de raça numa competição felina realizada em Roma.

Outras notícias políticas nas 4.ª e 7.ª páginas.

BANCO LINO PIMENTEL
CONSULTEM NOSSAS TAXAS

CONTA CORRENTE
LIMITADA
JUROS
6 1/2 %
BANCO OLIVEIRA ROXO S. A.
Atende em 5 minutos
RUA MIGUEL COUTO, 7

Pensamos em Você

O NOSSO BANCO, desde 1951, proporciona a garantia do Seguro de Vida.

MEDIANTE um depósito anual VARIÁVEL de Cr$ 120,00 a Cr$ 2.400,00, Você poderá manter um Seguro de Vida, sem exame médico e sem carência, no valor de Cr$ 10.000,00 a Cr$ 200.000,00, à sua escolha.

NÃO DISPONDO dessas quantias, o nosso Banco lhe proporcionará uma operação de Crédito Pessoal, para que Você possa oferecer aos seus a garantia desse pecúlio.

ALÉM DÊSSE seguro, também proporcionamos outros complementares, tais como de Acidente Pessoal e Fogo, com financiamento nosso. Centenas e centenas de pessoas já usufruem êsses benefícios e estão satisfeitas com o nosso serviço.

BANCO DE CRÉDITO PESSOAL, S.A.
MATRIZ: RIO DE JANEIRO
Rua Buenos Aires, 55 e Rua do Rosário, 110
telefone 43-0820

AGÊNCIA: CASTELO — Rio de Janeiro — Av. Graça Aranha, 287 — tels. 22-4529 e 22-4753
FILIAL: SÃO PAULO — Rua Alvares Penteado, 53 — telefone 35-2161
AGÊNCIA: SANTOS — Estado de S. Paulo — Rua do Comércio, 16 — telefone 2-8220

Correspondentes em todas as praças

DEPARTAMENTOS EM INSTALAÇÃO NO DISTRITO FEDERAL:
Agência em Bomsucesso — na Ilha do Governador — em Irajá — no Leblon — em Magno

DIRETOR
M. PAULO FILHO
Avenida Gomes Freire, 471

REDATOR-CHEFE
ANTONIO CALLADO

Correio da Manhã

2º Caderno — Rio de Janeiro, Domingo, 26 de Setembro de 1954

SUPERINTENDENTE
JOSE V. PORTINHO
N. 18.867 — ANO LIV

GERENTE
ALINIO DE SALLES

O ministro da Justiça vetou a licença para a exploração da Loteria Esportiva

(Texto na 2.ª página)

Lance inesperado derrotou o Botafogo

Sílvio Pacheco antecipa pontos de sua plataforma

LIMITE À AUTORIDADE DO TÉCNICO, NAS SELEÇÕES

Sílvio Pacheco

Trabalho de equipe contra o individualismo

Vencida a batalha do Conselho Nacional dos Desportos, com a mudança radical dos componentes que presidiam aquêle Conselho, voltam-se agora, os desportistas, para outro objetivo ainda mais importante, a eleição de um novo membro para a Confederação Brasileira de Futebol, e conseqüente mudança radical de seus metódos rotineiros.

Procuramos ontem, em sua residência, com o objetivo de auscultar sua opinião a respeito do lançamento de seu nome, pela Federação Metropolitana de Futebol e apoiado por outras federações, o desportista americano, sr. Sylvio Correa Pacheco, antigo goleiro do América e seu atual representante nas assembléias da F.M.F.

— Creio que a vibração observada outro dia na C.B.D. quando algumas federações presentes, fizeram sentir seus pontos de vista, já foi uma conquista. As federações têm necessidade de por intermédio de seus representantes estarem sempre em contato com a Confederação, para suas opiniões sejam auscultadas e suas reivindicações atendidas.

— Qual o maior objetivo da renovação que se pretende introduzir, caso sua chapa seja realmente vitoriosa?

— Tenho a impressão que o lançamento do meu nome por parte dos desportistas que me apoiam, como Alves de Morais, Luiz Murgel e Abilio de Almeida, e muitos outros, se basela justamente no fato de eu não ser individualista. A plataforma justamente gira em tôrno dessa idéia com suas múltiplas consequências benéficas. O trabalho precisa ser de equipe e não personalista. As decisões tomadas depois de amadurecidamente estudadas serão então votadas e postas em prática. Não é possível que assuntos de transcendental importância sejam resolvidos pessoalmente, sem que outros tomem ciência.

— Com agiria então, em relação aos conselhos técnicos?

— Os conselhos teriam total autonomia para deliberar. Naturalmente que escolheriamos uma equipe capaz de se pronunciar com discernimento sôbre o assunto afeto às suas responsabilidades.

A ATITUDE DO NORTE

A seguir abordou o papel das federações do Norte, observando:

— As federações do Norte por exemplo, estão agindo com muita prudência e sem precipitações. É lógico que êsses Estados que nunca obtiveram grandes vantagens com a atual organização, estejam desconfiados e sem grandes esperanças para o futuro. Tenho todavia, motivos suficientes para acreditar que quando souberem do que pretendemos fazer não faltarão com o apoio, mesmo porque, êles serão os maires beneficiados com a renovação.

— Tem algum ponto de vista firmado a respeito?

— O que se passa com os Estados menos favorecidos, são verdadeiros celeiros de atletas. Pensamos no caso, em estabelecer um intercâmbio intenso com os Estados do Norte, Centro e Sul. Cogitaremos também.

(Continua na 3.ª pág.)

OS JUÍZES E A PRÓXIMA RODADA

Juízes para hoje

Flamengo x América — Paolo Wissiling.

Vasco x Portuguesa — Amilcar Ferreira.

Canto do Rio x Bangu — Antonio Viug.

S. Cristovão x Madureira — Diogo Di Leo.

Olaria x Bonsucesso — Carlos Monteiro.

A próxima rodada

A sétima etapa do Campeonato Carioca será constituida dos seguintes jogos:

SEXTA-FEIRA

Portuguesa x Flamengo, em Campos Sales.

SÁBADO

Bangu x Fluminense, no Maracanã.

DOMINGO
À NOITE

América x Vasco, no Maracanã.

Bonsucesso x Botafogo, em Teixeira de Castro.

Madureira x Canto do Rio, em Cons. Galvão.

Olaria x S. Cristovão, na rua Bariri.

"TAÇA HERBERT MOSES"

São os seguintes os prognósticos nossos colegas válidos para sexrodada do campeonato carioca de tebol em disputa da "Taça Herrt Moses".

Walter Mesquita — América 2x1, Vasco 4x0, Bangu 2x1, São Cristóvão 0 e Olaria 2x0.

Ismar Buarque — América 2x2, Vasco 4x0, Bangu 3x1, Madureira 3x Olaria 3x1.

Achiles Chirol — América 3x2, Vasco 3x1, Bangu 3x0, São Cristóvão 2x1 e Olaria 3x1.

Helio Rocha — Flamengo 3x1, Vasco 1x1, Bangu 2x1, São Cristóvão 2x1

Ary Lage — Flamengo 2x1, Vasco 1, Bangu 2x0, São Cristóvão 2x1 e Olaria 2x2.

Roberto Miranda — Flamengo 2x0, Vasco 4x0, Bangu 3x1, São Cristóvão 2 e Olaria 1x1.

Alberto Silbert — Flamengo 2x1, Vasco 3x0, Bangu 2x0, São Cristóvão 1 e Bonsucesso 1x0.

PARAGON
GRAND-PRIX
O RELOGIO QUE HONRA A SUIÇA E O SEU POSSUIDOR
21 RUBIS

DECISÃO SÔBRE O MUNDIAL DE BASQUETE

Os problemas da Confederação Brasileira de Basquetebol, ás vésperas do II Campeonato Mundial, continuam preocupando os nossos meios esportivos. A resolução do prefeito Alim Pedro, repetindo o que já alegara o presidente da República, ao negar o auxílio de dez milhões de cruzeiros para as despesas de viagem e estada das delegações, criou uma situação difícil que exige medidas rápidas e objetivas.

A Diretoria da Confederação Brasileira de Basquetebol deverá reunir-se amanhã, a fim de apreciar devidamente o assunto e adotar as providências cabiveis, uma das quais, conforme antecipamos ontem, é a possibilidade de adiamento do certame para novembro, dando tempo a que se encontre solução satisfatória para o caso dos dez milhões.

OUTRAS NOTÍCIAS DE ESPORTE
2.ª e 3.ª páginas

Flávio decidiu a minha vida

Tanto quanto ao técnico, sou grato ao dr. Paulo São Thiago — Julguei até impossível a recuperação, depois do acidente — Garcia recorda seus maus momentos

Sinforiano Garcia é indiscutivelmente uma das figuras de maior expressão da equipe do Flamengo. As suas grandes atuações, desde o campeonato passado, têm sido decisivas para as vitórias, como ainda aconteceu na última rodada quando constituiu verdadeira muralha às pretensões banguenses.

O goleiro paraguaio que presentemente é uma garantia para o quadro, já teve também os seus maus momentos. Época houve em que, no conceito geral não passava de um decadente, um elemento liquidado para o futebol. Como tinha conseguido superar os fatôres adversos, aguçava a curiosidade do repórter, daí tê-lo procurado para uma entrevista.

FOI UM MILAGRE

Colocado a par das nossas intenções, o arqueiro do Flamengo recordou os maus momentos da sua vida de jogador de futebol, declarando:

— O meu período negro no Flamengo teve inicio quando me contundi numa partida disputada no Pará. O lance fôra inteiramente casual e a princípio não pensei que a lesão fôsse de caráter tão grave. No entanto, poucos minutos depois eu estava impossibilitado de fazer qualquer movimento, o que me custou tremenda vaia da assistência.

No chôque com o atacante paraense sofri luxação na articulação escápulo-humeral direita, com comprometimento dos ligamentos, daí a necessidade da operação, pois, no contrário, eu estaria impedido de movimentar o ombro, o que vale dizer, impedido de continuar jogando futebol. Entretanto, graças à extraordinária competência do dr. Paulo de São Thiago, a minha recuperação foi total — autêntico milagre.

FLAVIO DECIDIU A MINHA VIDA

Experimentei uma satisfação enorme ao ser julgado clinicamente curado, mas não deixei de ficar apreensivo, ao pensar no que me estaria reservado quando chegasse a ocasião de voltar ao gramado.

Iniciando o treinamento, constatei que o obstáculo a transpor ultrapassava em muito, os meus cálculos. Com tristeza verifiquei não poder elevar o braço direito acima da cabeça, praticamente eu estava acabado para o futebol.

Inteiramente dominado por essa idéia sinistra, propus certa feita aos dirigentes do Flamengo, a rescisão do meu contrato. A minha pretensão não foi aceita e, assim, permaneci no clube.

Quando Flávio Costa retornou, um dos primeiros atos foi manter uma longa palestra comigo, procurando saber quais os motivos que impediam a minha recuperação.

Disse-lhe então, que considerava terminada a minha carreira, mas com tal afirmação êle não se conformou. A um treinamento especial eu fui submetido, que consistia em

defender as bolas atiradas com a mão pelo treinador que, tinham como objetivo o meu rosto. Não é preciso dizer que fiquei apavorado e, por pouco quase desisti definitivamente do futebol.

Com o decorrer dos dias, o medo foi superado, e os movimentos de elevação dos braços para pegar a bola passaram a ser feitos normalmente e, graças à ajuda de Flávio Costa, consegui voltar a jogar futebol.

Devo conseqüentemente, os meus sucessos atuais a duas pessoas: dr. Paulo de São Thiago e Flávio Costa. A minha recuperação devo a êles, o que sinceramente considerava impossível.

TREINADOR — NUNCA

Aproveitando a pausa o repórter perguntou a Garcia:

(Continua na 3.ª página)

Armando x Falkenburg
A ATRAÇÃO MÁXIMA DA "TAÇA RICARDO PERNAMBUCO"

Quinta-feira, no Country, o início da competição Rio x S. Paulo que servirá de teste para a próxima temporada de tênis internacional — Ronald x Maneco, uma "revanche" ansiosamente esperada — Dia 8 as Copas Mitre e Patiño

Texto na 3.ª página

Ronald Moreira (carioca) e Pedro Guimarães (paulista) serão duas atrações na próximas disputa da Taça "Ricardo Pernambuco", principalmente o primeiro que terá uma "revanche" com Maneco Fernandes

NOVAS SENSAÇÕES

PODE CAIR UM LIDER

Flamengo x América, peleja de invictos, no Maracanã — Completa-se a sexta rodada do Campeonato Carioca — Vasco, franco favorito — Em Caio Martins o Bangu — Olaria x Bonsucesso e São Cristóvão x Madureira

A sexta rodada do Campeonato Carioca de Futebol, ontem iniciada com a peleja Fluminense x Botafogo, terá nos cinco jogos programados para hoje um complemento dos mais significativos, no qual estarão envolvidos os ocupantes dos principais postos na classificação geral até o momento.

Destaca-se o "clássico" Flamengo x América, no Maracanã, pois reunirá um dos lideres e o vice-lider absoluto, ambos invictos. Os outros prélios ficam aquém do interêsse que desperta essa partida, de vez que, em São Januário, o Vasco da Gama é franco favorito em relação à Portuguêsa; em Caio Martins, o Bangu é apontado provável ganhador, e em Figueira de Mello e na rua Bariri, respectivamente, os adversários pouca influência poderão exercer no balanço dos resultados.

FLAMENGO x AMÉRICA

E' fora de dúvidas que um lider pode cair nêsse promissor cotejo. O Flamengo não vem correspondendo ao que dêle se esperava, realizando exibições irregulares, mas, apesar de tudo, vencendo sempre. Bem contrário, o América, embora empatasse com o São Cristóvão, não se deixou abalar, tendo alcançado últimamente um nivel de produção deveras notável, que lhe valeu a vitória sôbre o Fluminense, firmando-se em segundo lugar.

Convém que se acentue, todavia, que qualquer previsão corre o risco de não ser confirmada. O unico fato real é o seguinte: Flamengo e America pisarão o gramado com a mesma disposição em busca do triunfo, devendo, por isso mesmo, oferecer um bom espetáculo. Não surpreenderá se a renda atingir a mesma importância de domingo passado.

VASCO x PORTUGUÊSA

Depois de derrotar o Botafogo saldará o Vasco, esta tarde, tarefa bem mais facil, pelo menos se valer como argumento a diferença de categoria entre os quadros alvi-negro e "luso".

De fato, atingindo um ritmo de jôgo que o inclui na lista dos possiveis ganhadores do primeiro turno, o Vasco dificilmente se deixará bater pela Portuguêsa.

Contudo, diga-se de passagem que os antagonistas dos cruzmaltinos vêm de um feito expressivo, quando, há uma semana, golearam o São Cristovão por 4 x 0.

O desfecho lógico é a permanência dos vascainos na liderança.

CANTO DO RIO x BANGU

Somente o local da contenda impede que a vitória do Bangu seja antecipada, com firmeza, pela maioria. Em seu campo, o Canto do Rio é rival perigoso. Não obstante, o favoritismo pertence aos alvi-negros, que não sentiram o 1 x 0 para o Flamengo, aceitando-o apenas, como um obstáculo que as circunstâncias não lhes permitiram ultrapassar.

SÃO CRISTOVÃO x MADUREIRA

O São Cristóvão tem um objetivo: reabilitar-se da fragorosa derrota diante da Portuguêsa. Porém, encontrará um Madureira ardoroso em condições de impedir que concretize seu intento.

Os alvos, novamente, contarão com o fator campo a seu favor.

OLARIA x BONSUCESSO

O Olaria, que já sofreu um revés em seu conhecido "alçapão", para o Madureira, em situação totalmente imprevista, tentará evitar que suceda o mesmo com o Bonsucesso.

Equilíbrio e entusiasmo são as principais caracteristicas do embate.

Vitória de mérito do Fluminense

Boa exibição apresentaram os botafoguenses — Uma falha de Gilson definiu o resultado da partida — Paulinho (2) Valdo, Escurinho e Robson, os goleadores — Quadros, juiz renda e preliminar

Em prosseguimento ao campeonato carioca de futebol foi jogada ontem, à tarde, no Maracanã, a peleja antecipada da sexta rodada. Estiveram em confronto as equipes do Botafogo e Fluminense. A primeira, desfalcada de Orlando Maia, Ruarinho e Carlyle e a segunda de Pinheiro, todos punidos pelo Tribunal de Justiça Desportiva da Federação Metropolitana de Futebol. Pode-se dizer que a ausência dos jogadores alvi-negros pouco influiu na produção do quadro, uma vez que os elementos lançados em seus lugares tiveram bom desempenho e não comprometeram.

Desde os primeiros minutos da luta, os dois contendores lançaram-se à luta com muita disposição. Os vinte minutos iniciais transcorreram equilibrados. Os botafoguenses articulavam-se bem na vanguarda e a defesa contrária atuava dentro do sistema preconizado por seu treinador.

(Continua na 3.ª pág.)

NO MARACANÃ

HOMENAGEM DA ESCOLA NAVAL AO SR. ABELLARD FRANÇA

Hoje, no Maracanã, os cariocas terão novamente oportunidade de assistir a exibição da banda marcial dos Fuzileiros Navais. Com efeito, o espetáculo proporcionado domingo último pela mesma corporação, recebeu apoio unânime de todos os presentes que manifestaram em entusiásticos aplausos seu contentamento.

Nos intervalos do clássico Flamengo x América, o belo espetáculo, graças aos esforços do presidente da Federação Metropolitana de Futebol, sr. Abellard França, se repetirá.

Desta feita porém, haverá um adendo, com o comparecimento também, dos aspirantes da Escola Naval, que comparecerão ao Maracanã. O objetivo dos guardas-marinha, é justamente o de homenagear o sr. Abellard França, que na oportunidade receberá uma flâmula da Escola Naval.

Para evitar que o início do prélio sofra atraso, como aliás, aconteceu domingo passado, o presidente da F.M.F., entrou em entendimentos com o comandante da banda marcial dos Fuzileiros Navais, para que o programa seja diminuido. Com essa providência, acredita, o sr. Abellard França, que o efeito brilhante das evoluções, não prejudique a outra grande atração: o clássico Flamengo x América.

Em suas viagens
MARITIMAS
ou
AÉREAS
à
EUROPA e
ESTADOS UNIDOS
É do seu interesse consultar-nos antes da reserva e compra de sua passagem
BILHETES DE IDA ou IDA E VOLTA
e excursões locais
RESERVA DE HOTEIS
EXPRINTER

Eleições na C. B. D.

Na expectativa, os espírito-santenses

Um encontro fortuito colocou a nossa reportagem frente a frente com o sr. Luiz Gabeira, presidente da Federação Espirito-santense de Desportos, na tarde de ontem. Como não podia deixar de acontecer, após os primeiros cumprimentos, a palestra tomou um rumo lógico e objetivo, qual seja tendo por motivo os últimos acontecimentos político-esportivos em tôrno da próxima sucessão presidencial na C.B.D.

Instado a dar a sua opinião a respeito da situação, o sr. Luiz Gabeira, justificou inicialmente a sua condição de presidente licenciado da entidade capixaba, para depois declarar-nos:

"Preliminarmente quero acentuar que considero muito precipitados os debates que ora estão se ferindo. As eleições na C.B.D. sòmente se realizarão em janeiro e até lá há muito tempo para se chegar a uma situação que congregue os esportistas de todo o país".

— Já firmou algum compromisso?

— Pessoalmente tinhamos um compromisso com a candidatura Abelard França, a qual já deixou de existir. Sendo assim, estou de pleno acôrdo com os dirigentes esportivos da minha terra que resolveram não se manifestar ainda a respeito, preferindo ficar numa situação de expectiva, pelo menos até que o horizonte se torne mais desanuviado...

A REUNIÃO DE QUINTA-FEIRA

1º páreo — às 14,15 horas — 1.300 metros — Cr$ 60.000,00.

1	1 Maestrini	8	53
	2 Dende por Dente	1	55
2	3 Flamante	3	55
	4 Guilliére	2	55
	5 Hope Boy	6	53
3	6 Inhanduhy	4	55
	7 Fabian	7	55
	8 Donatario	9	55
4	9 Menino	10	55
	10 Sportsman	5	55

2º páreo — às 14,40 horas — 1.600 metros — Cr$ 70.000,00.

1	1 Balsamo	11	60
	2 Serafim	1	60
	3 Querelante	10	60
2	4 Quaraí	5	55
	5 Beleza	9	55
	6 Esperidião	7	53
3	7 Boca Linda	2	53
	8 Friza	8	60
	9 Aratujo	6	60
4	10 Dominador	3	56
	" Danilo	6	53

3º páreo — às 15,05 horas — 1.400 metros — Cr$ 40.000,00.

1	1 El Banderin	6	50
2	2 Biarrot	4	56
	3 Balcomero	3	52
3	4 Yule Log	5	50
	5 Miss Nobel	7	52
4	6 Telurio	7	52
	" Batailleur	2	52

4º páreo — às 15,30 horas — 1.500 metros — Cr$ 45.000,00.

1	1 Hollands	8	56
	" Camila	9	56
	2 Jonzul	1	58
2	3 Miss Cotia, ex-Infanta	2	53
	4 Sunmaid	4	52
	5 Glorialba	6	55
3	6 Emmeline	5	55
	7 Cambaxirra	11	5[illegible]
	8 Sornette	3	55
4	9 Taxi-Girl	10	53
	10 Gamiani	7	56

5º páreo — às 16,00 horas — 1.600 metros — Cr$ 50.000,00.

1	1 Escaler	6	56
	2 Fighter	1	54
2	3 First Boy	7	56
	4 Eager	3	56
3	5 Treinador	2	53
	6 Nipping	5	53
4	7 Tio Gabriel	8	56
	8 Jericinó	4	55

6º páreo — às 16,30 horas — 1.400 metros — Cr$ 40.000,00 (Betting).

	1 Baicuri	9	56
1	2 Gorro	3	56
	3 Desgosto	4	56
	4 Fricote	6	56
2	5 Sunmaid	5	54
	6 Airlift	2	56
	7 Clarnico	10	55
3	8 Decidido	8	56
	9 Osor, ex-Whoopee	13	55
	10 Minoletto	1	56
4	11 Bomarão	12	58
	12 Kissonino	11	55
	13 Kytã	7	55

7º páreo — às 17,00 horas — 1.400 metros — Cr$ 35.000,00 (Betting).

	1 Manicoré	3	52
1	" Sarilho	6	55
	2 Edimburgo	12	52
	3 Comandulo	4	54
2	4 Donoghue	10	60
	5 Aboy	9	52
	6 Duroc	2	56
3	7 Fair Cony	5	52
	8 Aboé	11	60
	9 Kantar	8	54
4	10 Crosby	1	52
	" Corregio	7	60

8º páreo — às 17,30 horas — 1.500 metros — Cr$ 30.000,00 (Betting).

			Kg.
	1 Thanú	6	51
1	" Aboy	5	60
	2 Guaramano	16	58
	3 Bon Garcon	10	54
	4 Hesperus	13	56
2	5 Naid	3	50
	6 Pampeirinho	12	52
	7 Orient Express	7	52
	8 Strobo	2	53
3	9 Citor	14	53
	10 Vigilante	6	58
	11 Ianti	1	58
	12 Himeto	4	60
4	13 Dinon	15	52
	14 Clerel	11	56
	15 Criterium	9	52

HANDICAP ESPECIAL MISTO

1.600 metros — Cr$ 60.000,00 — Estão chamados os seguintes animais: Gibatão 62, Baltimore 58, Accordeon 57, Biarrot 57, Gatillo 57, Mister Rio 57, Telurio 55, Arenoso 53, Tio Chico 52, Locutora 52, Geranio 51, Bomba H 51, Hornet 51, Batailleur 50, El Banderin 50, Eranio 50 e Dansarino 50. Sobrecarga de 3 quilos ao ganhador do 8º páreo da corrida de domingo 26 e descarga de 1 quilo aos que entrarem de 4º lugar para baixo.

DEFERIDOS CINCO PEDIDOS DE PERMANÊNCIA DEFINITIVA

Deferiu o diretor-geral do Departamento do Interior e da Justiça, os requerimentos de permanência definitiva no nosso país dos estrangeiros Marcelino Martin Suarez, Lam Wing Chung, Martin Rausman, Laura Rausman e Luiz Perez Martin.

Mercury venceu...

(Conclusão da ult. pág.)

JANUARIO — m. c., 4 anos, São Paulo, por Antonym e Mabel. Proprietário: Carlos Alberto Costa Mendes. Treinador: Celestino Gomes. Criador: Haras Faxina.

Como sempre, Ike foi para a vanguarda e, abrindo vários corpos, fêz o "train" até às populares. Neste ponto Januário, que corria em terceiro, aproveitando-se da abertura de Camocim, passou para a vanguarda, sendo então atacado por Tentador e Midair, que o escoltaram nessa ordem.

854 2.º PÁREO — 1.400 metros — A.L. — Prêmios: Cr$ 35.000,00, 10.500,00, 5.250,00 e 4.000,00.

1.º Relancina, A. G. Silva	51	14.906	49,50	11	3.950	101,00
2.º Duroc, A. Araujo	55	7.835	94,00	12	28.302	26,50
3.º Corregio, F. Irigoyen	60	4.559	181,00	13	13.682	55,00
4.º Eônio, J. Portilho	53	14.121	52,00	14	8.258	91,00
5.º Manicoré, M. Silva	49	11.959	61,50	22	1.168	647,00
6.º Fair Copy, O. Macedo	53	21.810	75,00	23	10.732	70,00
7.º Los Angeles, U. Cunha	52	(Eônio)		24	8.073	93,00
8.º Pandeiro, O. Ulloa	56	17.043	43,00	33	4.460	160,00
9.º Maria Bonita, E. Castillo	54	4.386	168,00	34	6.882	76,50
10.º Edimburgo, D. Silva	52	2.688	275,00	44	5.748	131,00
11.º Kantar, J. Tinoco	54	3.358	220,00			
12.º Donoghue, E. Silva	60	1.816	437,00			
		90.240			94.307	

Não correram: Demolidor, Divita e Seu Accacio.

Diferenças: 2 1/2 corpos e pescoço. Tempo: 87"3/5.

Vencedor: (3) 49,50. Dupla: (13) 26,50. Placés: (3) 30,00, (2) 32,00, (13) 44,00.

Movimento do páreo: Cr$ 1.074.780,00.

RELANCINA — f. c., 6 anos, R. G. do Sul, por Relance e Serena. Proprietário: Stud Ruthê. Treinador: Alexandre Corrêa. Criador: Haras Limoeiro.

Relâncina largou na frente e acabou com a carreira. Seguida a princípio por Pandeiro, êste desapareceu no meio da curva, deixando que Duroc viesse em perseguição da ponteira. Mas Relansina vinha fácil e, desta forma, venceu a carreira, enquanto Duroc formava a dupla, resistindo ao ataque de Corregio.

Movimento de apostas	Cr$ 13.158.970,00
Concursos	Cr$ 378.360,00
Total	Cr$ 13.537.330,00

FLUMINENSE VERSUS VASCO

Prosseguirá, hoje, pela manhã, em S. Januário e à tarde, nas Laranjeiras, o Campeonato Carioca Inter-Clubes

Interessante competição atlética está programada para hoje, no Estádio das Laranjeiras, reunindo as equipes do Fluminense e do Vasco, em mais uma jornada do Campeonato Carioca Interclubes.

Atletas de tôdas as categorias, inclusive os de maiores possibilidades técnicas, disputarão o certame, no qual o Vasco defenderá a condição de invicto, pois na única vez em que competiu derrotou o Botafogo, enquanto que o Fluminense apresentará suas despedidas, após vencer o Flamengo e perder para o Botafogo.

Trata-se, portanto, de um confronto significativo, que dará aos apreciadores do esporte base ocasião de presenciar em ação algumas das principais figuras do atletismo metropolitano.

PELA MANHÃ

Essa etapa do Campeonato Carioca Interclubes será dividida em duas partes. Pela manhã, no Estádio de São Januário, teremos, às 9,30 horas, a prova do arremêsso do martelo, destinada a atletas de qualquer classe.

A TARDE

Eis o programa-horário da tarde, em Álvaro Chaves:

14,30 — 110 metros com barreiras, qualquer classe; salto com vara, aspirantes; arremêsso do disco, qualquer classe, homens e moças.

14,40 — 100 metros rasos, qualquer classe, homens.

14,50 — 800 metros rasos, qualquer classe.

15.00 — 80 metros com barreiras, qualquer classe, moças.

15.10 — 300 metros rasos, aspirantes.

15.20 — 4x75 metros rasos, juvenil, feminino.

15,30 — 300 metros, qualquer classe, homens; salto em altura, qualquer classe, homens e moças, e juvenil, feminino.

15,40 — 5.000 metros rasos, qualquer classe.

16,00 — Rev. 4x100 metros rasos, qualquer classe, moças; salto em distância, qualquer classe, homens; arremêsso do dardo, aspirantes e juvenil feminino.

16,15 — Rev. 4x100 metros rasos, aspirantes.

16,30 — Rev. 4x100 metros rasos, qualquer classe, homens.

FÔRÇA FEDERAL PARA GARANTIR O PLEITO EM MATO GROSSO

O Tribunal Superior Eleitoral, em sua sessão de ontem, decidiu atender ao pedido que lhe foi formulado pelo Tribunal Regional de Mato Grosso no sentido de ser enviada fôrça federal para garantir o pleito de 3 de outubro nos municípios de Dourados, Paranaíba, Aparecida do Taboado e Alto Araguaia.

QUEREM APOIO DA FEDERAÇÃO PARAENSE

BELEM DO PARA, 25 — (Asp.) — Confederação Brasileira de Desportos, enviou na manhã de hoje, telegramas à diversas pessoas influentes nos meios esportivos paraenses, pedindo para que as referidas pessoas apoiem a candidatura do general Edgard do Amaral, às próximas eleições da C.B.D. Os atuais dirigentes eebedenses pedem nos telegramas enviados que os esportistas influentes desta cidade consigam do presidente Oscar, a adesão da Federação Paraense de Desportos em torno da candidatura ontem homologada. A entidade regional, somente pronunciar-se-á depois da reunião que será realizada em Macaná, isto é, depois do Congresso das Federações Nortistas.

Não será permitida a Loteria Esportiva

Nociva a instituição de uma nova modalidade de jogos — A exposição do ministro Seabra Fagundes, aprovada pelo presidente Café Filho

Foi solicitada por interessados, a permissão do govêrno federal, para que, sôbre os resultados semanais dos jogos de futebol, corresse um concurso de prognóstico, que seria uma Loteria Esportiva.

Tal concurso, adotado em outros países — afirmavam os interessados — seria fonte de renda fiscal para o govêrno, que, assim, teria como desenvolver atividades de caráter social.

O assunto foi examinado no Ministério da Justiça, tendo logrado parecer provável do então titular da pasta e aprovação da Presidência da República.

O REEXAME DA MATÉRIA

Assumindo a pasta da Justiça, o sr. Seabra Fagundes reexaminou o assunto, e, como resultado de suas conclusões, contrárias à iniciativa, dirigiu ao presidente Café Filho nova exposição que obteve de Sua Excelência a mais completa aprovação.

A EXPOSIÇÃO

A exposição aprovada diz a respeito:

"Excelentíssimo Senhor Doutor João Café Filho

Presidente da República dos Estados Unidos do Brasil.

Em 15 de junho do ano findo, o então ministro da Justiça, através de Exposição de Motivos n. 74, sugeriu ao Senhor Presidente da República, a constituição de uma comissão, integrada por membros do Conselho Nacional de Desportos e de outras entidades relacionadas com a atividades esportivas, para estudar a possibilidade de ser instituído no país, um concurso de prognósticos sôbre os resultados das partidas de futebol cuja realização houvesse sido prevista para dias pre-estabelecidos e em número delimitado, pelo órgão competente.

2. A iniciativa da proposição — esclarecia o mencionado documento — encontrava justificativa, não só nos precedentes de outros países onde êsses concursos vicejam, atingindo a níveis elevadíssimos as cifras nêles invertidas, como na poderosa fonte de renda em que, levada a cabo, se converteria, permitindo incrementar e desenvolver o esporte, em todo o país e ainda, reservar uma quota para as associações beneficentes, as instituições de assistência social e a execução de planos turísticos.

3. Essa sugestão mereceu a aprovação da Presidência da República, tendo êste Ministério adotado as medidas necessárias à organização da comissão encarregada de estudar a matéria e elaborar o respectivo projeto de lei.

4. Ao assumir a pasta da Justiça, foi-me dado reexaminar o assunto e, sem embargo do aprêço que voto às opiniões já expressas no sentido do acolhimento da proposta, afigura-se-me ser profundamente nociva a instituição dessa nova modalidade de jôgo que, traduzindo um afrouxamento nas normas repressivas das diferentes modalidades de jogos de azar, viria desvirtuar o caráter esportivo do futebol, tão integrado no gôsto e nos hábitos das populações brasileiras, convertendo-o num deplorável pretexto de riscos e de ganho.

5. Aliás, tanto a Confederação Brasileira de Desportos, como a Federação Metropolitana de Futebol, se manifestaram em desacôrdo com a idéia, tendo esta última, numa atitude mais incisiva, recusado qualquer cooperação para torná-la efetiva.

6. Nem a vantagem, com que se acenava, do emprêgo em obras sociais dos lucros auferidos, faz convalescer a sugestão dos seus inconvenientes, pois que acima daquela, de duvidosa efetivação estaria o mal, insuperável em futuro próximo, do arraigamento, nas camadas populares, de mais um hábito nocivo à economia individual.

7. Pelas razões expostas, tenho a honra de sugerir a Vossa Excelência a revogação do anterior despacho presidencial.

Aproveito a oportunidade para renovar a Vossa Excelência os protestos de meu mais profundo respeito".

Inaugurado, brilhantemente, o V Campeonato Sul-Americano de Pentatlo Moderno

Vencedor da primeira prova "Equestre" o Ten. Silvio Parodi, do Paraguai — Concorrentes — A atuação dos brasileiros

Foi inaugurado ontem pela manhã na pista do Regimento Andrade Neves, Vila Militar, o V Campeonato Sul-Americano de Pentatlo Moderno, com a participação dos países: Uruguai, Paraguai, Chile, Colombia e Brasil, que atraiu uma grande e seleta assistência, vibraram no desenrolar da competição.

Estiveram presentes altas patentes civis e militares como general Edgar do Amaral, presidente do Departamento de Desportes do Exército, general Antonio Pires de Castro Pinto, presidentes do G.N.E., general Oscar Rosa Nepomuceno da Silva, comandante da A.E.O. e muitas outras.

Também os senhores representantes das delegações participantes e convidados. Às 9,30 horas foi iniciada a primeira prova de "Equitação", na distancia de 4.050 metros com 20 obstáculos na altura de 1,10 x 3,00 metros e na velocidade de 450 por minuto.

Sagrou-se vencedor o Ten. Silvio Parodi, do Paraguai, que montou "Jacaresinho", fêz todo o percurso com zero falta no excelente tempo de ... 6.36 1/5. Convém esclarecer que o instrutor deste cavaleiro no Paraguai é o nosso conhecido brasileiro cel. Castro Pinto.

O segundo lugar classificou-se o cap. Heitor Carmona Barrales, do Chile que montou "Bolo", com zero falta no tempo de 6.40 3/5.

Em terceiro lugar o Ten. Alberto Ortiz, do Uruguai com "Itapoã", zero falta no tempo de 6.45 4/5, que receberam medalha do D.D.E. como prova de sentimento pela apresentação de arrojo e habilidade.

CONCORRENTES PELA ORDEM DO RATEIO

1º — Ten. Brunno Vignali, Brasil — 7.27 2/5 — 0 falta;

2º — Alf. Walter Antonio Belem, Uruguai — 7.14 3/5 — 0 falta;

3º — Ten. Juan Gallo, Chile — 6.06 1/5 — 0 falta;

4º — Cap. Pedro Nel Vidal Rey — Colombia — 7.23 1/5 — 0 falta;

5º — Ten. Valentin Centurian — Paraguai — 7.16 — 0 falta;

6º — Ten. Oswaldo Uchôa Rezende — Brasil — 7.29 3/5 — 0 falta;

7º — Alf. Anibal Jeremias Soza — Uruguai — 7.00 3/5 — 0 falta;

8º — Ten. Geraldo Cortez — Chile — Chile — 7.36 2/5 — 0 falta;

9º — Sub.ten. Jesus A. M. Rozo — Colombia — 7.39 3/5 — 0 falta;

10º — Ten. Juan Batista Gonzalez — Paraguai — 7.14 2/5 — 0 falta;

11º — Cap. A.C. Rocha Maia — Brasil — 10.40 2/5 — 53;

12º — Ten. Av. Américo Gonzalez — Uruguai — 7.37 2/5;

13º — Cap. Heitor Carmona Barrales — Chile — 6.40 3/5;

14º — Sub-ten. Pedro Luiz E. Montans — Colombia — 8.34 25/5;

15º — Ten. Silvio Parodi — Paraguai — 6.36 1/5;

16º — Asp. Wenceslau Malta — Brasil — 7.20 2/5;

17º — Ten. Alberto Ortiz — Uruguai — 6.45 4/5;

18º — Cap. Hernán Fuentes Besoain — Chile — XXX;

19º — Ten. P. Perez Busio — Paraguai — 6.45 4/5.

A ATUAÇÃO DOS BRASILEIROS

Ten. Vignali, montou "Batuta" foi o melhor. Ten. Oswaldo Rezende, montou "Tupi" empregou-se a fundo mas o cavalo não correspondeu.

Asp. Wenceslau Malta — Montou "Caju" teve 1 refugo e queda no 8º obstáculo, penalizado com 11 pontos perdidos.

Cap. Rocha Maia, montou "Pampa" não foi feliz porque a sua montaria estava doente e terminou o percurso com "hemorragia", sendo por este motivo penalizado no tempo com 53 pontos perdidos.

PENALIZADO PARA ÚLTIMO LUGAR O CAP. HERMAN F. BESOAIN, DO CHILE

O juiz de acôrdo com a comunicação oficial do cap. Egeu de Freitas, que se achava como fiscal no 9º obstáculo do percurso comunicou ao juri uma falta. Cavaleiro cap. Hernán Fuentes Besoain não havia saltado o citado obstáculo.

Terminada a competição houve a apelação do chefe de equipe, que motivou a ida ao local do cavaleiro penalizado e as autoridades competentes a fim resolver sua eliminação. No local foram feitas as observações pelos presentes de como saltou o cavaleiro chileno. O cap. Hernán não transpôs o obstáculo, passando por fora das bandeirolas.

Presente o presidente do C.N.E. o general Pires de Castro Pinto, consultou aos representantes da Colombia, Paraguai, Uruguai e Brasil. A melhor solução para resolver o impasse, aliás favorável ao juri, foi a de passar o cavaleiro para último lugar, já que não poderia ser eliminado devido o acôrdo na vespera, no Congresso.

HOJE A PROVA DE "ESGRIMA"

Dando prosseguimento ao V Campeonato Sul Americano de Pentatlo Moderno, será realizada hoje, a segunda prova, a de Esgrima", que terá como local a Escola de Educação Física do Exército;

O início está marrado para as 9 horas em ponto.

A TERCEIRA PROVA: "TIRO"

Foi transferido para a Escola de Educação Fisica do Exército a prova de "Tiro", marcada antecipadamente para o Fluminense F.C. Terá inicio às 10 horas.

CAMPEONATO INGLÊS

Londres, 25 (F.P.) — Foram os seguintes os resultados dos encontros disputados hoje pelo Campeonato de Futebol da Inglaterra, 1a. Divisão:

Arsenal, 4 x Burnley 0; Blackpool, 5 x Tottenham Hotspur, 1; Bolton Wanderers, 3 x Aston Villa, 3; Sunderland, 3 x Charlton, 1; Everton, 1 x Cardiff, 1; Huddersfield, 2 x Wolwermampton, 0; Manchester City, 3 x Manchester United, 2; Chelsea, 3 x Newcastle, 1; Portsmouth, 2 x Sheffield Wednesday, 1; Preston North End, 5 x Sheffield United, 0; West Bromwich Albion, 6 x Leicester City, 4.

A classificação atual é a seguinte: 1º) West Bromwich, 15 pontos; 2º) Sundebland, Manchester United, e Manchester City e Chelsea, 14; 3º) Preston e Everton, 13; 4º) Wolverhampton e Bolton, 12; 5º) Portsmouth e Newcastle, 11; 6º) Huddersfield e Cardiff, 10; 7º) Arsenal e Charlton, 8; 8º) Leicester, Aston Villa e Burnley, 7; 9º) Blackpool e Tottenham, 6; 10º) Sheffield Wednesday e Sheffield United, 5.

DANILO TREINARÁ NO PALMEIRAS

São Paulo, 25 (Asp.) — O conhecido centro médio Danilo, está em entendimentos com o Palmeiras para ingressar no alvi-verde do Parque Antartica. Os dirigentes do Campeoníssimo julgam que o famoso centro médio muito poderá ser util ao clube esmeraldino, e na próxima semana aqui estará o "Principe", para um período de treinamento. Caso Danilo venha a se recuperar, o que não será difícil, uma vez que qualidades não lhes faltam pra tanto, o Palmeiras está disposto a contratar o antigo chefe da intermediária de São Januario. Luiz Vila, veio para o Palmeiras nas mesmas condições de Danilo no momento, e no Parque Antartica Vila voltou a ser o mesmo brilhante jogador de outros no futebol portenho; Danilo também poderá voltar a ser o grande chefe da linha média, vitando a atuar como nos seus melhores dias. O Palmeiras aguarda a vinda de Danilo na próxima semana.

PAGAMENTO DAS CONTRIBUIÇÕES DO FUNDO DE ASSISTÊNCIA HOSPITALAR

A Diretoria da Despesa Pública, distribuiu o crédito de Cr$ ...... 347.000,00 à Delegacia Fiscal no Estado do Espírito Santo, para pagamento às entidades, das contribuições do Fundo de Assistência Hospitalar, do corrente ano, do vigente orçamento do Ministério da Saúde.

ESTRANGEIROS QUE NÃO PODEM PERMANECER NO BRASIL

O diretor da Divisão de Assuntos Politicos do Ministério da Justiça mandou arquivar os pedidos de permanência no nosso país dos seguintes estrangeiros: Antonio Pereira de Carvalho, Alberto Saporta, Esther Noemi Etchevarne, Alejandrina Rosa Pozzi de [illegible]varne, Frances Bugara Maria Isabel Rubio Equigurem, Carlota Jilda Rodrigues, Emilio Bou[illegible] e Nancy Irma Carolina [illegible]

O "Carnet" Especial Interno facilita as compras de hoje até o Natal!

Tôdas as vantagens são suas a partir do momento em que você abrir um "CARNET" ESPECIAL INTERNO da CASA BARBOSA FREITAS... Ei-las:

CASA Barbosa Freitas Av. Rio Branco, 136

• Tôdas as compras, sem aumento e sem outras despesas, em 10 suaves prestações!

• Escolha antecipada e sem atropelos, dos presentes que você vai dar durante as festas!

• Renovações, desde hoje, do seu guarda-roupa, sem quaisquer preocupações!

• *O "Carnet", aberto êste mês, na importância que você quiser, poderá ser utilizado até o Natal ou mesmo depois das festas!*

O FACILITÁRIO FACILITA TUDO!

PELO "CARNET" ESPECIAL INTERNO BELOS, ÚTEIS E SUGESTIVOS ARTIGOS À SUA DISPOSIÇÃO

Para o seu lar: Refrigeradores, rádios, liquidificadores, ventiladores, utensílios domésticos, etc.

Para a sua família: Roupas de cama e mesa, toalhas de banho, tecidos modernos em lindos padrões, etc.

Para presentes: Malas para viagem, variado estoque de casimiras, tropicais e linhos...

A CASA GARSON oferece-lhe PIANOS

das mais famosas marcas nos mais belos estilos sob as melhores condições

Acabamos de receber grande sortimento de Pianos. Seja para estudo ou para interpretação, temos o piano que mais lhe convem: Examine nossos pianos nos mostruários da rua Uruguaiana ou da rua Ouvidor. E consulte nossas condições de venda: à vista ou a prazo, em cômodas prestações.

★ Modelos de armario e de apartamento
★ Diversos estilos
★ 88 notas
★ 3 pedaes
★ Cêpo de aço
★ Cordas cruzadas

Casa Garson UMA GARANTIA REAL PARA SUAS COMPRAS
RUA URUGUAIANA, 107/109 — RUA DO OUVIDOR, 137

VITÓRIA DE MÉRITO DO FLUMINENSE

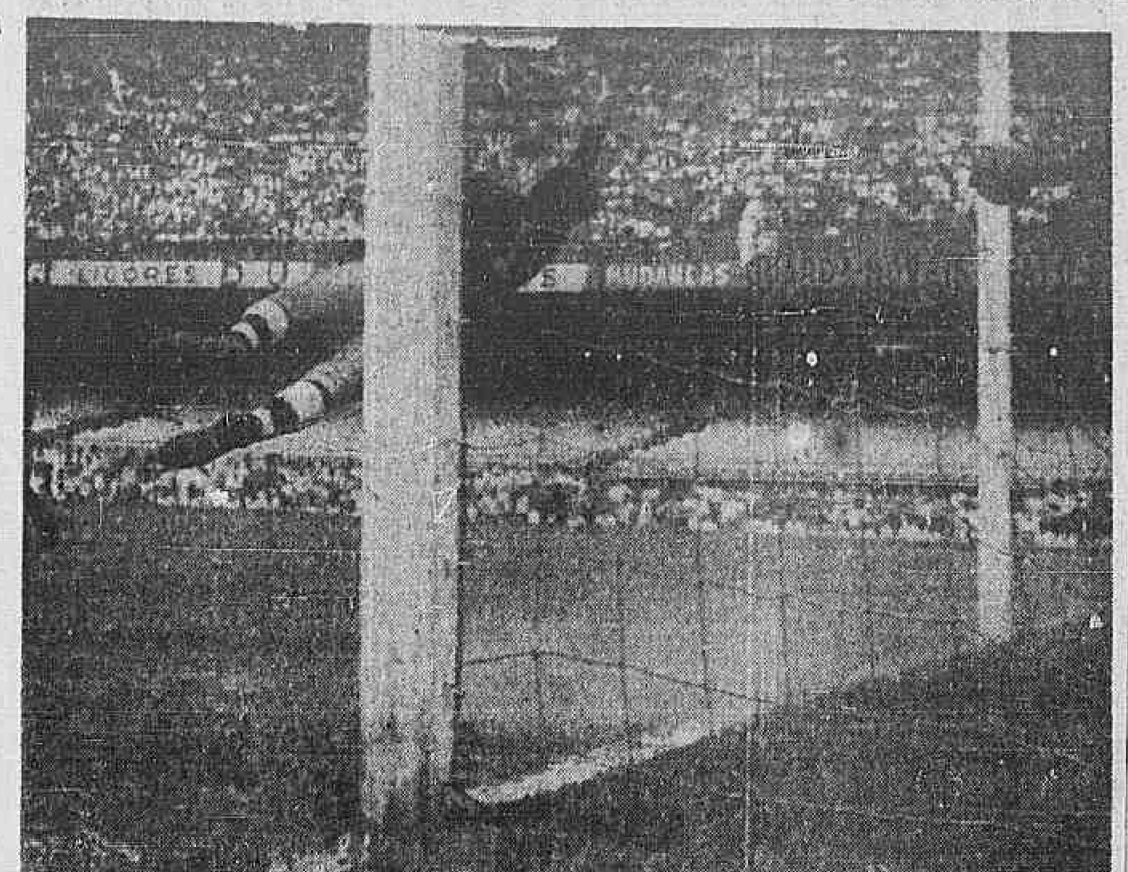

Bob bateu a falta na entrada da área do Fluminense. Paulinho recebeu a bola, atirou por alto, marcando o segundo tento do Botafogo, a despeito dos esforços do goleiro Castilho para evitar que a bola se encaminhasse para o fundo das rêdes

VALDO ABRIU A CONTAGEM

Sòmente aos 23 minutos do primeiro tempo o marcador foi movimentado.

Avançaram os tricolores. Edson recebeu a bola de Didi, na altura da linha média adversária, pelo setor esquerdo, e centrou cruzado para Telê, colocado próximo à linha de fundo. O ponteiro chutou forte. Gilson defendeu mas largou a bola, do que se aproveitou Valdo para lançá-la ao fundo das rêdes.

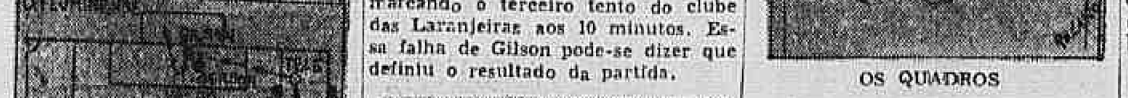

Reagiram os alvi-negros, tentando igualar a contagem. Isso, todavia, só foi conseguido nove minutos depois.

PAULINHO EMPATOU

Escanteio contra o Fluminense. Garrincha cobra. A bola foi ter aos pés de Quarentinha, que, rápido, a entregou ao meia Paulinho, dentro da área, o qual não teve dificuldade em colocá-la, por alto, na méta de Castilho, empatando a contenda.

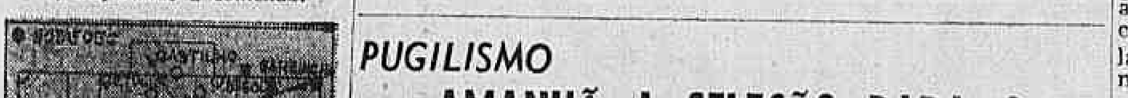

A contagem até o final do primeiro tempo não se alterou mais.

ROBSON AUMENTOU

O Fluminense, quando apenas eram decorridos dois minutos do tempo complementar, marcou o segundo tento por intermédio de Robson.

Falhou Gerson na rebatida. Valdo atirou no travessão. O balão, na recarga, voltou em direção ao comandante, que todavia, errou o chute. Robson, que estava colocado a seu lado, aproveitou o ensejo para atirar. Gilson mergulhou para fazer a defesa mas o balão tocou em Arati, deixando batido o goleiro.

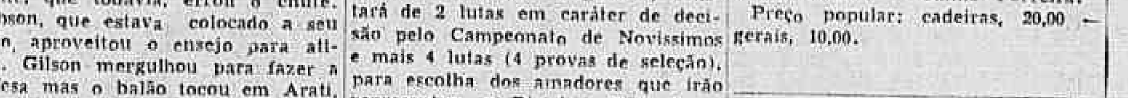

FALHA INESPERADA

Pressionou o Fluminense. Didi recebeu a bola e entregou, em passe adiantado, ao ponteiro, que investiu célere. Arati correu acompanhando o atacante e conseguiu atrazar o balão para Gilson. Aconteceu aí o inesperado. O goleiro saiu da méta para receber a pelota mas, de maneira espetacular, furou de que aproveitou Escurinho para arrematar com êxito, marcando o terceiro tento do clube das Laranjeiras aos 10 minutos. Essa falha de Gilson pode-se dizer que definiu o resultado da partida.

Os tricolores passaram a jogar mais tranquilos.

PAULINHO 3 x 2

Bigode cometeu falta em Neivaldo próximo à entrada da área. Bob entregou a bola ao meia Paulinho, o qual, por alto, marcou o segundo tento do Botafogo, aos 43 minutos.

OS QUADROS

Os dois quadros preliaram com as seguintes disposições:

Botafogo — Gilson, Gerson e Santos; Arati, Bob e Juvenal; Garrincha, Dino, Quarentinha, Paulinho e Neivaldo.

Fluminense — Castilho, Getúlio e Duque; Jair Edson e Bigode; Telê, Didi, Valdo, Robson e Escurinho.

ÁRBITRO, RENDA E PRELIMINAR

Dirigiu a contenda o árbitro sueco Joseph Gulden. As bilheterias do Maracanã arrecadaram Cr$ .. .. 374.051,30.

No jôgo de aspirantes o Fluminense venceu por 3 x 2.

INCERTO O DESTINO DE ROSSI

BUENOS AIRES, 15 (F. P.) — O jogador argentino Nestor Rossi chegou, por via aérea, da Colômbia. Nestor recusou fazer declarações à imprensa, ao chegar, anunciando que no início da próxima semana informará qual será sua atividade desportiva no futuro. Nos círculos desportivos, assegura-se que Nestor Rossi passará a militar nas fileiras do River Plate, embora a direção dêsse clube tenha desmentido tal rumor.

PUGILISMO

AMANHÃ A SELEÇÃO PARA O CAMPEONATO BRASILEIRO

Segunda-feira, às 21 horas, o numeroso público amante do box poderá assistir no Palácio de Alumínio a 6ª Rodada do Campeonato Carioca de Novíssimo entre amadores do Vasco, Flamengo e Madureira, que tudo farão para conquistar o almejado título de campeão do certame.

O programa organizado pelo Departamento Técnico da Federação Metropolitana de Pugilismo, constará de 2 lutas em caráter de decisão pelo Campeonato de Novíssimos e mais 4 lutas (4 provas de seleção), para escolha dos amadores que irão representar o Distrito Federal no Campeonato Brasileiro de Box que será realizado em outubro próximo no Estado de São Paulo.

O PROGRAMA

Campeonato Novíssimos (decisão): Pêso M. M. Ligo — Wilson Santos (Vasco) x Jorge Barreto (Mad); pêso M. Médio — Lourival Rosa (Vasco) x Reginaldo Santana (Fla).

Seleção Campeonato Brasileiro: Pêso Galo — Acyr Sereno (Vasco) x Manoel Bôa Morte (Fla); pêso pena — Claudionor Pereira (Fla) x Guery Sá (Vasco); pêso m. médio — Helio Torres (Vasco) x Celestino Pinto (Mad.); pêso médio — Denancí Barbosa (Fla) x Ary J. dos Santos (Vasco). Match Treino — Waldemar Adão x José Passeri.

AUTORIDADES ESCALADAS

Diretor de Espetáculo — Moacyr Lopes; Dir. Assistente — Ernesto Rodrigues; médico — Dr. Caramurú Waldeck; jurados — Altamiro Cunha, Manoel Monteiro, Antonio V. Mendonça, Salles Amaral, Fernando Gons, Teti Alfonso, Apparício Kissmann, Carlos Viana e Demétrio Miss; assistente de jurados — Dr. Moacyr Leão, Huascar Leão e Manoel de Sá; juízes — Nicholas David, Carlos Pereira e Jaime Ferreira; cronometrista — José Palazzo Filho; locutor — Jaime Ferreira.

Preço popular: cadeiras, 20,00 — gerais, 10,00.

FLÁVIO...

(Continuação da 1.ª página)

— Quando descalçar as chuteiras pretende ser treinador?

— Ao deixar de jogar futebol, o comércio será o caminho que seguirei. Depois de muitos anos de atividade procurarei ambiente inteiramente fora do futebol, pois tudo satura. Técnico — não serei nunca.

Do futebol apenas, as gratas recordações — campeão pelo Cerro Porteño em 45; vice-campeão sul-americano em 47 e 49; campeão carioca de 53 e outros que ainda espero conseguir, pois só tenho trinta anos de idade.

PIORES ADVERSÁRIOS — OS "PEQUENOS"

— Na sua opinião quais são os piores adversários?

— Os piores antagonistas no meu entender são a "pequenos" clubes, visto que, por motivos independentes da nossa vontade os encaramos como prêsa fácil, daí as surprêsas que nos proporcionam de vez em quando. O mesmo não sucede em relação aos quadros mais categorizados, pois de antemão conhecemos os riscos a que estamos expostos.

CARVALHO S. A.
APRESENTA O NOVO
HENRY JUNIOR
RECIFE RIO CARVALHO S.A.
Embora sendo o mais barato, o novo HENRY J. oferece no entanto, o luxo e a segurança dos automóveis dos mais elevados preços.
Equipado com o tradicional motor WILLYS, o moderno Henry J. está dotado de tôdas as características dos carros mais luxuosos.
VISITEM NOSSOS SALÕES DE EXPOSIÇÃO
À AV. RIO BRANCO, 35-37 (TEL. 43-8329)
Eficiente assistência técnica através de duas oficinas, situadas na RUA DA RENEGERAÇÃO, 486 e 429 (a 50 metros da Av. Brasil)

OS QUADROS PARA HOJE

Salvo alterações de última hora, as dez equipes que participarão hoje da sexta etapa do Campeonato Carioca deverão apresentar-se assim constituidas:

FLAMENGO — Garcia; Tomires e Pavão; Jadir, Dequinha e Jordan; Joel, Rubens, Indio, Benitez e Zagalo.

AMÉRICA — Osny; Cacá e Edson; Rubens, Oswaldinho e Ivan; Paraguaio, Alarcon, Leônidas, João Carlos e Denoni.

VASCO — Barbosa; Paulinho e Bellini; Eli, Mirim e Laerte; Sabará, Ademir, Vava, Pinga e Parodi.

PORTUGUÊSA — Antoninho; Valter e Cicarino; Aristóbulo, Joe e Mário Faria; Guilherme, Ivan, Miltinho, Neca e Baduca.

CANTO DO RIO — Celso; Arnóbio e Carlos; Roberto, Julinho e Dico; Robertinho, Almir, Zequinha, Edésio e Jairo.

BANGU — Jorge; Edson e Torbis; Gavilan, Zózimo e Jorge; Miguel, Lucas, Zizinho, Décio e Nivio.

OLARIA — Anibal; Oswaldo e Jorge; Olavo, Moacir e Dodô; Darci, Washington, Gringo, Maxwell e Mário.

BONSUCESSO — Ari; Bibi e Gonçalo; Moreira, Jophe e Paulo; Braguinha, Moacir, Alemão, Sena e Bené.

SÃO CRISTÓVÃO — Hélio; Manfredo e Jorge; J. Alves, Severino e Décio; Arlindo, Neisinho, Santocristo, Waldir e Carlinhos.

MADUREIRA — Dantom; Deuslene e Darcy; Nilo, Weber e Mário; Zezinho, Machado, Dirceu, David e Oswaldo.

ARMANDO x FALKENBURG

(Continuação da 1.ª página)

Logo depois de confirmada a realização de uma longa temporada tenística internacional em nosso país, tratou o sr. Paulo da Silva Costa, presidente do Conselho Técnico de Tênis da C.B.D., de tomar providências com referência à constituição das equipes brasileiras. Assim, desde o Campeonato Brasileiro Infanto-Juvenil, levado a efeito em nossa Capital, os nossos principais tenistas-mirins começaram a ser observados, sendo posteriormente inscritos nos mais importantes certames para adultos (Campeonatos regionais, Campeonato Aberto de Santos e Campeonato Brasileiro de Tênis), surgindo então a constituição da equipe nacional que intervirá brevemente na Copa Patiño (Campeonato Sul-Americano de Juvenis, por equipes) e que é a seguinte: Carlos Fernandes (campeão juvenil brasileiro), Pedro Bueno Netto e Maury Zerbini.

Do mesmo modo, agiram os dirigentes cebedenses com relação às figuras máximas do nosso tênis, resultando das observações verificadas a escalação de Manoel Fernandes, Pedro Guimarães e Alcides Procopio, de São Paulo e ainda Ronald Moreira, do Distrito Federal. A êstes juntaram-se os nomes de Armando Vieira, recentemente chegado da Europa e Bob Falkemburg que, desde há muito, ofereça-se para defender o tênis brasileiro, a exemplo do que ocorreu em Wimbledom e na Taça Davis.

A TAÇA "RICARDO PERNAMBUCO"

Conhecida a constituição das nossas equipes, esperava-se que a CBD programasse alguns treinos a fim de manter e apurar a forma dos nossos jogadores. Entretanto, aproveitando a antiga idéia do presidente da Federação Metropolitana de Tênis, qual seja a da realização de uma competição amistosa entre os principais tenistas do Rio e de São Paulo, decidiu o Conselho Técnico de Tênis daquela entidade promover a disputa da Taça "Ricardo Pernambuco", doada pelo antigo astro das quadras nacionais, com o objetivo de permitir aos tenistas brasileiros uma excelente oportunidade para revelar as suas atuais condições técnicas.

ARMANDO X FALKEMBURG

Conforme já divulgamos, a disputa da Taça "Ricardo Pernambuco" será iniciada na próxima quinta-feira, devendo prolongar-se até sábado, dia 2 de outubro quando possivelmente será efetuada a sensacional partida entre Armando Vieira e Bob Falkemburg, aguardada com invulgar interêsse pelos aficcionados do tênis em nosso país, tendo em vista que há muito o "campeoníssimo" nacional não se exibe entre nós e também pelo valor do seu adversário, ex-campeão de Wimbledom.

RONALD X MANECO

A luta Armando x Bob, entretanto, não será a única atração da Taça "Ricardo Pernambuco": isto porque, além da esperada partida de duplas masculinas que será travada entre Ronald-Felkemburg x Maneco x Procopio, teremos ensejo de presenciar uma sensacional "revanche", a qual ficará a cargo de Manuel Fernandes e Ronald Moreira, finalistas do último Campeonato Brasileiro. Por outro lado, teremos também em Maria Ester Bueno, a nova campeã brasileira, uma outra grande atração, pois, depois de conquistado o título será a primeira apresentação oficial de Maria Ester em quadras nacionais. Conjuntamente com Ingrid Metzner, Maria Ester enfrentará na nossa capital as melhores cariocas no momento, a saber: Lucy Maia e Maria Helena Amorim.

Finalmente a partida de simples juvenil, a ser travada entre o paulista Carlos Fernandes e o carioca João de Souza, deverá satisfazer a todos quantos comparecerem ao Country Club, uma vez que ambos se encontram em boa forma e prontos a proporcionar um espetáculo tenístico à altura das melhores platéias do país.

NÃO VIRÁ O PERU

LIMA, 25 (F. P.) — O Peru notificou a Federação de Tênis do Rio de Janeiro que não participará do Campeonato Sul-Americano de Tênis, cujo programa, incluindo o Peru, foi dado a conhecer há dias.

Lance inesperado derrotou...

(Continuação da 1.ª página)

no momento oportuno, de contratar técnicos de natação e atletismo, que sob contratos ensinarão aos jovens dêsses Estados, os métodos mais modernos, para que possam se desenvolver e acompanhar o progresso dos centros mais adiantados.

INTERCAMBIO INTERNACIONAL

Indagamos então, do sr. Sylvio Pacheco, qual seria a atitude da C.B.D. no terreno das competições internacionais, e a resposta veio pronta e positiva:

— Manteremos um intercâmbio intenso, mas sem prejuizo dos nossos direitos e da envergadura que atingimos no continente sul-americano.

— Pode explicar com detalhes, a parte referente ao pretenso prejuizo?

— O caso aí, tem um objetivo definido: refiro-me às nossas relações esportivas com a Argentina. O intercâmbio com os nossos irmãos do Sul, seria feito à base de reciprocidade. Não se compreende que nos sacrifiquemos comparecendo a todos os certames promovidos pelos argentinos, e êles em troca, quase sempre à última hora, se negam a apoiar nossos cometimentos esportivos. Todavia, sou dos que pensam que com uma ação diplomática hábil e com compromissos mútuos, atingiremos o fim colimado. Em hipótese alguma porém, nos conformaremos em apenas, servir de atração como aconteceu no último mundial de basquetebol realizado em Buenos Aires, e depois em troca receber um tratamento negativo como vem sucedendo últimamente.

— E a fórmula dos campeonatos sul-americanos de futebol, está de acôrdo com a sugestão feita aliás, pela própria C.B.D., para que o mesmo seja realizado em eliminatórias?

— Perfeitamente. Sugeriria aliás, que o mesmo fosse realizado por zonas, isto é, dois vencedores do Atlântico e dois do Pacífico. Apurados os vencedores, reuniriamos então, os quatro finalistas na cidade promotora do certame e apurariamos assim, os vencedores.

Êste sistema, além de ser sumamente econômico, e na conjuntura que atravessamos êsse fator é da máxima importância, traria também o grande benefício do tempo ganho. Neste caso, no máximo em 12 ou 15 dias teriamos tudo terminado, notando-se que os clubes não seriam muito sacrificados como a própria C.B.D., lucraria com êsse sistema que acho perfeitamente exequível desde que esquematizado e posto em discussão no próximo Congresso Sul-Americano de Futebol.

— O sistema por zona não poderia ser aplicado também, nos campeonatos brasileiros?

— Não vejo nenhum inconveniente. Evitaria aliás, o deslocamento de equipes em pura perda, com gastos astronômicos e perfeitamente dispensáveis. Com essa economia poderiamos dar uma maior assistência financeira a certos Estados que por absoluta falta de recursos vivem mendigando recursos pecuniários quando por serem justamente as células da Confederação deveriam merecer um tratamento mais ...

"COPA DO MUNDO" EM FOCO

Houve nesse momento uma mudança de assunto, e após o oferecimento de um café ao reporter, antes de ser abordado outro setor a palestra fugiu ràpidamente ao que estava em foco, e como indagassemos de sua atuação no passado como desportista, relatou um fato curioso, como uma das suas melhores lembranças de outros tempos que não são muito remotos.

— Foi em 1933. Já tinha deixado o futebol, quando apelaram para que defendesse novamente o arco do América. O jôgo era com o Flamengo, e venciamos por 1x0, quando numa avançada da linha rubro-negra a bola penetrou no meu arco cêrca de dois palmos. Rápido retirei-a de dentro e arremessei para fora. Os jogadores do Flamengo não conformados com a decisão do juiz, sr. Jorge Marinho, que já tinha marcado bola fora, protestaram. O árbitro então, respondeu que sòmente eu poderia dirimir a dúvida. Veio ao meu encontro e confirmei que de fato a bola tinha entrado. Jorge Marinho não teve dúvidas em confirmar o tento, tendo a partida terminado 1x1. Alguns companheiros não gostaram de minha atitude e resmungavam: "Volta êsse velho para aqui para fazer uma coisa dessas".

Mas o assunto "Copa do Mundo" já estava na boca do reporter, e suas variadas providências e consequências foram abordadas em todas minúcias. Eis como as atacou o sr. Sylvio Pacheco:

— Minha opinião no caso, é radical. Terminada uma "Copa" já deveriamos cuidar da seguinte. Os jogadores deveriam ser observados durante o longo período que medeia um torneio do outro. Assim, um jogador que cometesse uma falta grave em determinado jôgo, perderia vamos dizer, de 5 a 10 pontos. Não compreendo como a Federação de Natação tem um fichário organizado com todos os índices técnicos para consulta imediata, e nós no futebol com maiores recursos estejamos ainda, adotando medidas empíricas. Poderiamos, e para isso é que se tornaria necessário um movimento de equipe, observar todo o comportamento e reação psicológica de um determinado jogador. Se êle é sujeito a reações bruscas, violentas ou outra qualquer anormalidade que mais tarde iria aparecer num campo estrangeiro. Evitariamos assim, que determinadas cenas que observamos no Maracanã e nos campos da Suiça, se repetissem. Seriam limitadas, apenas, ao imponderável.

— E a questão do técnico?

— Sou visceralmente contrário a que êste desfrute de autoridade absoluta. Se vence, torna-se um ídolo mas se fracassa quem sofre as consequências são os próprios clubes. Já pensou no prejuizo que sofreu o Vasco por causa da campanha tremenda que os jornais desencadearam contra o técnico Flávio Costa por ter perdido a "Copa de 1950"? O Fluminense também, não fôsse Zezé Moreira ter equilibrado vitórias com derrotas sofreria as mesmas consequências.

— Como resolveria a questão?

— Poderiamos tentar um conselho composto de técnicos capazes e um determinado supervisor, que nada mais faria do que pôr em prática o que mais de uma cabeça ponderou e discutiu. A parte administrativa pròpriamente dita seria da exclusiva responsabilidade de outra equipe trabalhando também, de comum acôrdo. Ficaria desde logo estabelecido que os jogadores de péssimos antecedentes, de acôrdo aliás, com o critério acima exposto, seriam excluidos da relação. Êsse trabalho seria metódico e dado ciência à imprensa com bastante antecedência para evitar explorações de última hora com sentimentalismos injustificáveis. Com uma equipe, a autoridade do técnico não se faria sentir tão pessoalmente como acontece agora. É verdade que tudo isso teria de ser estudado e planificado e sòmente após uma esquematização perfeita posto em prática.

Outra questão importante é a referente às concentrações. Por acaso estava em Caxambu, descansando em companhia de minha senhora quando lá esteve a seleção orientada por Zezé Moreira. Abstive-me de tomar qualquer atitude que viesse de leve aproximar-me da concentração. Isto com o objetivo de não perturbar o trabalho que ali se processava. Pude todavia, em ocasiões fortuitas, estar em contato com alguns jogadores, que em declarações espontâneas faziam sentir o tédio de tantos dias sob contrôle absoluto. Um deles mesmo, num desabafo mais íntimo declarou: "Estou "doido" para chegar à Suiça. Não suporto mais essa prisão".

Chegamos à conclusão — prosseguiu o entrevistado — que uma concentração muito demorada, ao invés de trazer benefícios, como seria de esperar, irrita o atleta e traz uma psicose que atua negativamente quando êle é chamado ao campo da luta. A super saturação, seja em que setor, é sempre contraproducente e não atinge o fim colimado.

A VITÓRIA DE UM IDEAL

Já no final, solicitamos mais um pronunciamento político, a respeito do futuro plebiscito na C.B.D., tendo o sr. Sylvio Pacheco, com bom humor e com modéstia acentuado:

— Temos a certeza de uma coisa. Não lutaremos para a vitória dêste ou daquele candidato. Defendemos uma idéia em marcha. Hoje no mundo sem cooperação estreita nada se consegue. Se fôrmos derrotados, pelo menos sobrará a idéia, e não creio que a C.B.D. possa governar sem introduzir justamente as reformas que esposamos. Ela não poderá governar sem o apoio das Federações, que justamente lutam por êsse ideal como uma necessidade imperiosa dos momentos que atravessamos e que o esporte não está indiferente. Acreditamos na vitória, mas se esta não vier, ficaremos do mesmo modo satisfeitos se forem postos em prática o que aspiramos. Não almejamos o triunfo do individualismo, por isso que a derrota não nos atingirá, e isto será justamente nosso maior trunfo para atingir o desejado.

em tôrno do Primeiro Congresso das Federações Nortistas

Bel do Pará, 25 — (Asp.) — Está ganhando impulso, a idéia do Primeiro Congresso das Federações Amazonenses, a realizar-se no período de 1º de Novembro ao dia 8 do mesmo mês, em Macapá. A comissão executiva está sendo formada pelas entidades participantes, a comissão executiva já está organizando o Temário do Conclave. A Federação Paraense recebeu uma comunicação do Rio de Janeiro, que estarão presentes ao Congresso os senhores João Havelange, João Correia da Costa, Viveiros de Castro, e Antonio Karan, da Federação Mineira de Futebol. A Federação Amazonense de Desport. Atléticos, credenciou ontem, o snr. Edir Proença, como seu representante, junto a comissão Executiva.

Magazin SUDELETRO CATETE
ÚLTIMAS OFERTAS
ABERTO ATÉ ÀS 22 HORAS ÀS 3as. e 6as. FEIRAS
Saldos baratíssimos, Estojo Bebê Gigante, com mamadeira, roupinhas, etc. Bebê que dorme, fala, senta e mama, com 50 cm. de altura. Estojo 389,00
Jôgo para água, lapidado, vidro superior em branco ou côres com 7 peças. Jôgo 75,00
Jôgo de caçarolas, aluminio Sudeletro, com 3 peças de aluminio polido, com cabo de madeira, aluminio forte, nossa exclusividade. Jôgo 65,00
Xícaras para chá "Príncipe de Gales" frizo azul, louça branca de boa qualidade. Cada 11,5o
Xícaras para café "Príncipe de Gales", frizo azul, louça branca de boa qualidade. Cada. 7,5o
Copos de vidro transparente, ótima qualidade e preço, caixa com uma dúzia por 29,00
Taça niquelada para salada de frutas ou sorvetes, fino acabamento, vários modelos. Cada. 39,00
Equilibrista, grande novidade em brinquedos de madeira envernizada, curiosidade para crianças e adultos. 23,5o
Jôgo para criança, com 4 peças, diversas decalcomanias com lindos desenhos. Jôgo. 39,00
Manteigueiras niqueladas, com recipiente de vidro, ótimo acabamento, capacidade 250 grs. Cada. 29,00
Taças plásticas em lindas côres, transparentes. Cada. 7,9o
Última novidade, toalhas plásticas rendadas, granuladas, lindas côres, motivos diversos, 140 x 125 Cada ,00
Vaso de louça para quarto de criança, lindas decalcomanias, efeito decorativo muito original. Cada 11,00
Colher para sobremesa, aço inoxidável americano, ½ dz. por 24,00
Faca para mesa, aço inoxidável americano, ½ dz. por 55,00
Jôgo de talher para criança, colher e garfo, cabo plástico, modêlo cachorrinho ou gato, em caixa própria para presente Cx. 16,00
Visite nossa Seção de Móveis e Cosinhas Americanas no segundo andar
Ar condicionado perfeito
Magazin SUDELETRO CATETE
RUA DO CATETE, 235 - TEL.: 45-5050 rede interna

A GREVE PRODUZ CONSEQUÊNCIAS:

(Continuação da 3.ª pág. do 1.º Cad.)

... Santos a Jundiaí Cr$ 30.310.000,00; e para a Ilhéus Cr$ 1.106.600,00.

A GREVE EM CAMPOS

Às 21 horas de ontem conseguimos falar com o agente da Leopoldina em Campos, no Estado do Rio. O comissário Batista disse-nos que a parede afetou profundamente os serviços da estrada naquela cidade fluminense, a tal ponto que não foi organizada nenhuma composição. Não desceram de Campos nem o Rápido (trem que deixa Campos às 10,30 da manhã com destino ao Rio) nem tampouco o Noturno. Não se realizou, em consequência, vendas de passagens e durante o dia alguns funcionários da estrada chegaram a trabalhar na descarga dos trens que partiram do Rio para aquela cidade. À noite, apenas 6 funcionários se achavam a postos, enquanto a grande maioria se colocava na expectativa dos acontecimentos. Não se registrou, todavia, a menor anormalidade, a não ser a falta de trens. O fato foi mais significativo ali, por ter sido o dia de ontem feriado municipal. O pessoal de escritório não compareceu por isso ao trabalho. Entretanto, o pessoal da estrada pròpriamente dito, aderiu imediatamente à greve.

Informou-nos mais o agente Batista, que fôrças policiais estão guardando a estação e protegendo aquêles que desejam trabalhar. De Macaé estava seguindo àquela hora com destino a Campos, mais reforços policiais, não só para manter a situação que é de calma, como também para obrigar aos ferroviários a voltarem ao trabalho, de acôrdo "com as ordens emanadas da direção da estrada".

Revelou-nos ademais o agente de Campos, que a situação em Macaé é idêntica. Não houve trabalho e o movimento paredista alcançou repercussão.

EM PORTO NOVO DO CUNHA

A situação em Porto Novo do Cunha, o ramal mineiro da Leopoldina, era perfeitamente igual aos demais ramais da estrada durante a noite de ontem. Tudo paralizado, nenhum movimento de trens e o Exército com um agrupamento garantindo a ordem. Comandava o destacamento o sargento Paulo, do 1.º Batalhão de Caçadores de Petrópolis. No momento (24 horas) em que conseguimos falar com a Agência de Porto Novo do Cunha, soubemos que a greve ainda se fazia sentir ali com o mesmo vigor observado nos outros ramais da estrada. Contudo não se registrou nenhuma violência. Alguns funcionários furaram a greve e trabalharam durante o dia.

NENHUMA PRISÃO DE GREVISTAS

Ao encerrarmos os trabalhos da presente edição, a situação da parede era a mesma observada durante o dia. Os trens para o subúrbio continuavam circulando com muita dificuldade. Horários irregulares e muita gente à espera de que aumentasse o número de composições, o que não se registrou absolutamente. Apesar de tudo, continuou por toda a noite e pela madrugada, calma absoluta. As autoridades policiando a Estação, não ocorrendo nenhuma prisão de grevista. O presidente do Sindicato dos Ferroviários da Leopoldina, segundo informações que chegaram à Divisão de Ordem Política e Social, encontrava-se na noite de ontem em Petrópolis.

VULCÃO EXTINTO HÁ MILHARES DE ANOS

Descoberta de um geólogo nos limites entre o Distrito Federal e o Estado do Rio, na Serra do Mendanha

Em plena Serra do Mendanha, na linha divisória entre o Distrito Federal e o Estado do Rio, o geólogo Alberto Lamego, diretor da Divisão de Geologia e Mineralogia do Ministério da Agricultura, localizou uma "chaminé vulcânica", sinal da existência de vulcão apagado há milhares de anos.

A respeito, o Departamento Nacional da Produção Mineral acaba de divulgar minuciosa "memória" daquele cientista. A origem vulcânica do maciço do Mendanha é fartamente documentada pelo autor, que constatou na região uma série de afloramentos rochosos típicos, testemunhos petrográficos dêsse centro vulcânico — "bombas" vulcânicas, tufos de composição alcalina, etc.

Uma das ocorrências melhor estudadas pelo sr. Alberto Lamego fica nas nascentes do rio Guandu do Sapê, próximo à represa que abastece de água o subúrbio de Campo Grande. Ali "o Guandu do Sapê é uma torrente grossa a saltar em várias cascatas e formando belíssimas piscinas naturais, sombreadas de farta vegetação". A rocha, no local, sofreu profundamente a ação erosiva do rio e está em alta decomposição, podendo-se todavia notar, nos cortes ainda frescos, que é constituída essencialmente de tufos vulcânicos. "O tipo da rocha alcalina, e existência de bombas e a forma da instrução — conclui o sr. Alberto Lamego — apresentam-se, pois, com tôdas as características de uma chaminé vulcânica".

No Brasil, conhecem-se outros numerosos testemunhos de vulcanismo extinto há milênios. O caso mais discutido e referido universalmente é o de Poços de Caldas, onde as termas sulfurosas que hoje representam inestimável riqueza constituem o derradeiro estágio de antigo vulcão.

IMPRENSADO ENTRE OS DOIS CAMINHÕES

Odilon Vasconcelos, de 45 anos, casado, funcionário municipal, residente na Estrada do Tambá n.º 545, viajava no estribo do auto da Limpeza Urbana, chapa n.º 9-28-12, dirigido pelo motorista Eduardo Sá, quando, ao passar êste pelo caminhão da Companhia Brahma n.º 60-78-32, que se encontrava estacionado na Avenida Niemeyer, em frente ao n.º 174, foi imprensado entre os dois veículos, sofrendo esmagamento do abdome. Conduzido ao Hospital Miguel Couto a vítima faleceu antes de receber qualquer socorro, sendo seu corpo removido para o necrotério do Instituto Médico Legal. A Polícia do 1.º D.P. tomou conhecimento da ocorrência.

O PLANO DE CLASSIFICAÇÃO DE CARGOS E FUNÇÕES

Em despacho proferido na petição de Antônio Maia Pereira e outros, declarou o ministro da Fazenda que os interessados devem aguardar a reestruturação que se verificará em face do Plano de Classificação de Cargos e Funções de que trata o art. 259, da Lei n. 1.711, de 28 de outubro de 1952.

ACABA DE SAIR

O ANUÁRIO BRASILEIRO DE IMPRENSA

(1954)

Contendo a relação mais completa dos jornais e das revistas existentes no Brasil, o Anuário Brasileiro de Imprensa (1954) publica ainda:

— COMO OBTER PUBLICIDADE GRÁTIS nas colunas noticiosas e editoriais dos jornais. (O primeiro grande estudo, de caráter prático, publicado sôbre "free publicity" e Relações Públicas em língua portuguêsa).

— O QUE FAZEM OS AMERICANOS PARA PROMOVER A CIRCULAÇÃO DE SEUS JORNAIS (Idéias e métodos para um jornal aumentar sua tiragem).

— O INTERÊSSE DAS ILUSTRAÇÕES COMO FATOR DE IMPACTO PUBLICITÁRIO (Descobertas das pesquisas motivacionais sôbre os temas de ilustração que apresentam mais interêsse para os homens, para as mulheres e para os dois sexos simultâneamente. Relação de temas de elevado e de baixo interêsse para cada caso).

— PARA QUE UM "HOUSE ORGAN", OU PUBLICAÇÃO DE UMA FIRMA SE TORNE INTERESSANTE (As famosas 15 regras de Kenilwort H. Mathus).

— PANORAMA DA IMPRENSA BRASILEIRA EM 1954 (A posição política dos jornais, o aumento da publicidade e da circulação).

— ESTILO SOB MEDIDA PARA JORNALISTAS E "COPYWRITERS" (Um técnico brasileiro adapta ao português as teorias de Rudolf F. Flesch, que revolucionou a técnica de redação em inglês).

— PÁGINA PAR OU ÍMPAR? (A resposta definitiva ao controvertido problema da colocação de anúncios através da condensação do livro C. D. B. Lucas e Sewart Henderson Britt, "Psycology and Research").

Centenas de notas, comentários, notícias, leis e decretos sôbre a imprensa, biografias, informações variadas sôbre tudo que diz respeito à imprensa e à publicidade.

O ANUÁRIO BRASILEIRO DE IMPRENSA

(Edição da Revista PN)

A venda na redação (Av. Rio Branco, 117 — 3.º and. — sala 323 — Tel. 52-4499; Rio, Largo Paissandu, 51 — 17º and. — sala 1701 — Tel. 36-1062 — São Paulo), ou pelo Reembôlso Postal — Preço Cr$ 100,00 (mais Cr$ 10,00 pelo Reembôlso). Numero limitado de exemplares à venda. Corte o cupom para pedir seu exemplar pelo Reembôlso.

A Emprêsa Jornalística PN S. A., à Avenida Rio Branco, 117 — 3.º andar — sala 323 — Rio de Janeiro. Peço enviar-me, pelo preço de Cr$ 100,00, mais despesas postais, o ANUÁRIO BRASILEIRO DE IMPRENSA (1954)

Nome ....

Endereço ....

Cidade .... Estado ....

(76889)

MARINHA

EMPOSSADO NO COMANDO DAS FÔRÇAS DE ALTO MAR O ALMIRANTE CARLOS PENA BÔTO

Presidiu a solenidade o chefe do E.M.A. — A Marinha no Conselho Nacional de Economia — Esperado em Los Angeles o "Almirante Saldanha" — Pagamento na Marinha — Tem novo comandante o "Timbira" — Atos do ministro

Realizou-se ontem, às 10,30 horas, a bordo do cruzador "Barroso", capitanea da Esquadra, a posse do vice-almirante Carlos Pena Boto no comando das Fôrças de Alto para o qual foi recentemente nomeado. A transmissão foi feita pelo vice-almirante Nelson Noronha de Carvalho que vem de ser nomeado para o cargo de inspetor Geral da Marinha.

O áto foi presidido pelo chefe do Estado Maior da Armada, almirante Salalino Coelho e contou com a presença do representante do ministro da Marinha, comandante Alberto Jorge Carvalhal de todos os almirantes, sediados nesta Capital e grande número de oficiais das fôrças de terra, mar e ar e jornalistas.

O comte. Rego Barros, novo capitão dos Portos do Ceará.

Após a leitura da Ordem do Dia do chefe do Estado Maior da Armada exonerando o almirante Nelson Noronha do Carvalho, dando posse ao almirante Pena Boto, seguiu-se a leitura da Ordem do Dia do oficial general que acaba de deixar o comando das Fôrças de Alto Mar, agradecendo aos seus auxiliares as funções e, finalmente, a do almirante Pena Boto.

Ordem do Dia do Novo Comandante

Foi a seguinte a Ordem do Dia do novo comandante das Fôrças de Alto Mar:

"Para conhecimento das Fôrças que ora passam ao meu Comando, baixo a presente *Ordem do Dia*.

Com vivo entusiasmo e bem compreensível júbilo profissional, venho de assumir as elevadas funções de Comandante das Fôrças de Alto-Mar.

Nenhuma outra Comissão poderia agradar-me em tão alto grau, porquanto, sôbre permitir o meu retôrno à vida ativa no mar, vida pela qual tanto anciava, vai também conceder-me a insigne honra de zelar pela eficiência combativa da esquadra e de responsabilizar-me pela sua condição de operação.

Essa Esquadra representa, com aquelas acontecido desde os primórdios da nossa evolução, um dos elementos básicos da soberania Nacional.

Uma das garantias precípuas da existência do Brasil como Nação Livre, democrática e cristã, um dos seguros penhores do decôro e da ordem interna, um dos índices marcantes do prestígio e do potencial da Nação!

Isto apesar de se tratar de Fôrças Navais inadequadas para a defesa de um País fortemente vinculado ao mar, estreitamente dependente das comunicações oceanicas, como é o Brasil. Inadequadas, não só pelo diminuto número de modernas unidades combatentes, como também pela ausência, de todo inaceitável, da imprescindível "arma aérea", sob a forma de *aviação naval*!

A êsse respeito declaro, alto e bom som, nesta solene ocasião em que assumo o Comando das Fôrças Brasileiras de Alto-Mar, que estou perfeitamente conciente do fato de serem tais Fôrças inequivocamente *incompletas*.

São Fôrças que não poderão, portanto, como tôda a Marinha o sabe, cumprir com eficiência missões que exijam o emprêgo da "arma aérea", o que vale dizer quasi tôdas as missões atinentes à moderna guerra aero-naval.

E' de esperar, no entanto que tais deficiências possam ser atenuadas ou corrigidas em não distante futuro. Agora, o que me cumpre fazer, com o desvelado auxilio e com o abnegado esfôrço de todos, é tirar dos elementos navais disponíveis o máximo rendimento, com os olhos fitos nos supremos interesses do Brasil.

E êsses interesses avultam pela importância e pela magnitude, na conturbada hora que passa! ... Lembro aos meus comandados que o País acaba de emergir de uma situação confusa, perplexa a dolorosa, que tal era a situação que caracterizava o Govêrno do qual nos libertámos, há precisamente um mês, graças a atuação patriótica, enérgica e saneadora das Fôrças Armadas da Nação!

A uma grave crise política, econômica e social, que ameaçava atingir um "climax" desastroso, se seguiu, com efeito, como iniludível consequência, uma oportuna e salvadora crise político-militar.

Em face do enorme descredito do decaído Govêrno, fruto principalmente de inqualificável desmoralização, as Fôrças Armadas, movidas por sadio patriotismo, se viram na contingência de estancar a derrocada do País; tiveram, realmente, de salvar a Nação do opróbio, da desagregação e da ruina!

Todavia, a náu do Estado não navega ainda em mar bonançoso; — longo disso, pois o movimento militar redentor não poude evitar que as águas poluidas e enlameadas, do regime passado, continuassem a ser encrespadas por ventos máus e insalubres e tomassem o aspecto de inquietante procela...

E' essa procela que teremos pela prôa, nós que tripulamos os navios que constituem as Fôrças de Alto-Mar; navios que, no âmbito naval, na parte que lhes cabe quanto ao provimento da Segurança Nacional terão de escoltar a náu do Estado até feliz e acolhedor "porto de chegada".

Desapareceu, sem dúvida, devidamente solucionada, a crise político-militar.

Mas persistem a crise econômica e, mais seria do que nunca, a crise político-social. Continuam a solapar os alicerces da Nação e a envenenar a alma ingenua e bôa da população brasileira, os arautos de uma ideologia absurda e diabólica, que além de apátrida e deshumana, é também inoperante, pois aberra das normas naturais da vida.

O fato de pertencerem tais instigadores da desordem a um Partido político mantido e dirigido pelos escravocratas da Rússia soviética.

Partido que foi declarado ilegal no Brasil, que foi posto *fóra da lei*, e que tal e o execrável Partido Comunista, não os tem impedido de livre exercício de atividades subversivas extremamente prejudiciais ao País; — isso por incuria da administração pública que vêm de findar, pela falta de convenientes leis repressivas e pela apatia e displicência de grande parte da nóssa população!

Ainda agora presenciamos, estarrecidos, ao inominavel atentado contra a soberania do Brasil, ao verdadeiro crime de lésa-Pátria, perpetrado por Partidos políticos desmoralizados que não se pejaram de abrigar em seu seio, com vistas às futuras eleições, conhecidos comunistas, bolchevistas fichados, embrutecidos marxistas!

Eis o quadro que se nos depara. Acresce que às dificuldades de ordem *interna*, teremos de estar sempre prontos a dirimir, também, as de ordem *externa* que porventura venham a surgir.

E' nesse agitado "mare-magnum" que teremos de navegar, olhos fitos, como já disse e repito, nos supremos interesses do Brasil e cumprindo ordens do novo e patriótico Govêrno que vem de se instalar no País.

As Fôrças sob meu Comando são do Alto-Mar. Esforcemo-nos então para que as suas atividades se desenvolvam, tanto quanto possível, no *alto-mar*; isto é, num ambiente puro e sadio onde mais fortemente possam pulsar, com ardor cívico, os nossos corações de marinheiros, de marinheiros do Brasil!!"

A Marinha no Conselho Nacional de Economia

O ministro Amorim do Vale assinou aviso designando o capitão de fragata Dario Crocia Moraes para representar a Marinha junto ao Conselho Nacional de Economia.

Apresentações

Apresentaram-se, ontem, à Diretoria do Pessoal os comandantes Aurélio Becker Everton Pinto, Raimundo Eduardo Jansen, os capitães Durval Furtado de Castro, José Cancio Pereira Soares, João Helios da Costa Marques, e os tenentes João Domingos do Nascimento, Manoel Barbosa Ribeiro, Agostinho Porciuncula, João Vitalino do Nascimento, Mario Cesar Flores, e Roberto Oblone Manso da Costa.

Novos capitães dos portos do Ceará e Paraíba

Assumiram as funções de capitão dos portos dos Estados do Ceará e Paraíba o capitão de fragata Raul Leonardo do Rego Barros e o capitão de corveta Arnaldo Courrège Lage, respectivamente.

Pagamentos na Marinha

A Diretoria de Intendencia comunica aos interessados que, por motivo de fôrça maior, somente a partir do dia 30 do corrente poderá ser retirada da Caixa Econômica a diferença relativa à lei 2283 marcada anteriormente para o dia 28.

Esperado em Los Angeles o "Almirante Saldanha"

Segundo comunicação recebida no gabinete ministerial, deixou o porto de São Francisco da Califórnia com destino a Los Angeles o navio escola "Almirante Saldanha" que ora está realizando cruzeiro de instrução com guardas-marinhas.

O Dia do Ministro

Foi recebido pelo ministro Amorim do Vale o sr. Amaro Azevedo que o convidou para o ato de instalação solene do 1º Congresso Médico Mundial de Homeopatia no próximo dia 4 de outubro, no auditório do Ministério da Educação.

Em conferência, recebeu o almirante Haroldi Reuben Cox.

Tem novo Comandante o "Timbira"

Realizou-se, ontem, à bordo do submarino "Timbira", com a presença do capitão de mar e guerra Luiz Felipe Saldanha da Gama, comandante da Fôrça de Submarinos, a cerimônia de transmissão do comando feita pelo capitão de corveta Vanius de Miranda Nogueira ao seu colega capitão de corveta Henrique Alberto Sadok de Sá Mota.

Após a leitura da Ordem do Dia, perante a guarnição do "Timbira" o comandante Saldanha da Gama agradeceu ao comandante Miranda Nogueira, sua eficiente colaboração formulada de votos de felicidades na nova comissão de capitão dos portos em Pirapora. Referindo-se ao comandante Sá Mota, submarinista de grande conceito na Marinha, augurou felicidades no novo cargo. A seguir, falaram, sucessivamente, os comandantes Sadok de Sá Mota e Miranda Nogueira.

Finda a cerimônia, os comandantes Henrique Alberto Sadok de Sá Mota e Vanius de Miranda Nogueira apresentaram-se às autoridades navais, e posteriormente visitaram os jornalistas acreditados junto ao gabinete ministerial.

Atos do Ministro

O ministro Amorim do Vale assinou, os seguintes atos: dispensando o cap. ten. Alexandre Portela Barbosa Lima das funções de instrutor (Unidade-padrão) do Curso de Engenharia Industrial e de Armamento da Escola Técnica do Exército, ministrado no C.I.A.W.; o capitão de corveta Flavio Sebastião Mac Donough Machado de instrutor (Problema de Tiro) do Curso de Engenharia Industrial e de Armamento da Escola Técnica do Exército ministrado no C.I.A.W.

Escritores de compras em São Paulo

Para maior facilidade e segurança da correspondencia comunicam-nos que o Escritório de Compras da Marinha em São Paulo possui a Caixa Postal 6384 — S. Paulo.

GRAVE A SITUAÇÃO FINANCEIRA DO PIAUÍ

Teresina, — Sabe-se, nesta capital, que o senador Joaquim Pires Ferreira, está envidando todos os esforços, junto ao presidente da República, no sentido de evitar retardamento na concessão do empréstimo de trinta milhões de cruzeiros, ao govêrno do Estado.

Com a falta dêsse amparo, a economia piauiense ca a dia agrava-se mais, estando o funcionalismo estadual com três meses de atrazo nos seus vencimentos, uma vez que o Tesouro não dispõe de numerário para saldar qualquer compromisso.

Espera-se que o govêrno central volte as suas vistas para a situação aflitiva que atravessa o Estado do Piauí.

E' sabido, entretanto, que elementos inimigos do povo trabalham, junto às autoridades federais, no sentido de ser sustado aquêle benefício, que muito servirá para amenizar a situação financeira do Estado. (Asp

SERVIÇO MILITAR

AVISO AOS CIDADÃOS QUE DEVERÃO SER CHAMADOS EM 1955

A 1.ª Circunscrição de Recrutamento solicita-nos a divulgação do seguinte:

"I — Todos os brasileiros da classe de 1936, isto é, os nascidos entre 1.º de janeiro a 31 de dezembro de 1936, estão convocados para prestar o serviço militar em 1955. Estão também sujeitos a essa obrigação os brasileiros convocados em anos anteriores e que ainda estão em débito com o serviço militar, bem como os naturalizados e por opção menores de 30 anos.

II — Os residentes no Distrito Federal, e nos Estados do Rio de Janeiro e do Espírito Santo deverão, na 1.ª R. M., ser submetidos a prévia seleção na forma da Lei do Serviço Militar. Para êsse fim deverão apresentar-se entre 20 de outubro e 10 de dezembro de 1954, de acôrdo com o calendário e os locais abaixo especificados. Os que não se apresentarem até 10-dez.-954, deverão fazê-lo até 6-jan.955, porém como "refratários" e sujeitos a multa prevista no art. 128 da Lei do Serviço Militar. Os que se apresentarem depois do dia 6-jan.955 — data fixada para 1.ª incorporação — serão considerados "insubmissos" na forma do Código Penal Militar e sujeitos à pena de detenção de 4 a 12 meses.

III — Para os residentes no Distrito Federal, em Niterói, S. Gonçalo, Duque de Caxias, Nilópolis, São João do Meriti e Nova Iguaçu, as datas e os locais de apresentação são os seguintes,

A — datas de apresentação — 1) — Nascidos de janeiro a março — entre 20 e 30 out. 1954; 2) — Nascidos de abril a junho — entre 3 e 13 de nov. 1954; 3) — Nascidos de julho a setembro — entre 16 e 27 de nov. 1954; 4) Nascidos de outubro a dezembro — entre 29 nov. e 10 dez. 1954.

B — Locais de apresentação:

1) — *Residentes no Distrito Federal*. a) — No Batalhão de Guardas (P.R14 — Av. Pedro II São Cristovão): Bairros do Centro, Lapa, Castelo, Aeroporto, Fátima, Santana, Mangue, Gamboa, Saúde, Santo Cristo, Cais do Porto, Ilhas de Paquetá, Governador e Outras.

b) — No 1.º Grupo de Canhões Automáticos Antiaéreos 40 (P.R. 13 Quinta da Boa Vista – São Cristovão) — Tijuca, Saens Pena, Muda, Aguiar, Fábrica das Chitas, Alto da Boa Vista, Glória, Catete e Flamengo.

c) — No Regimento Escola de Artilharia. (P.R.9 — Deodoro): — Vila Isabel, Andaraí, Aldeia Campista, Maracanã, Grajaú, Mangueira, São Francisco Xavier e Jacarepaguá.

d) — No 8.º Grupo de Artilharia de Costa Motorizado (P.R. 10) — Gávea) — Laranjeiras, Aguas Férreas, Cosme Velho, lado sul de Santa Teresa, Botafogo, Humaitá, Copacabana, Ipanema, Jardim Botânico, Leblon, Gávea, Urca e Leme.

e) — No 2.º Batalhão de Carros de Combate. (P.R.6. – Deodoro) — Estácio de Sá, Hadock Lobo, lado Norte de Santa Teresa, Catumbi, Itapiru, Rio Comprido, Santa Alexandrina, São Cristovão, Retiro, Triagem, Caju, São Januário e Alistados Pela Aeronáutica na Escola de Aeronáutica dos Afonsos.

f) — No 1.º Regimento de Obuzes 105. (P.R.1. – Vila Militar) — Boca do Mato, Rocha, Riachuelo, Sampaio, Engenho Novo, Meier, Todos os Santos, Engenho de Dentro, Encantado, Piedade e alistados da Aeronáutica pelo Q. G. da 3.ª Zona Aérea.

g) — No 2.º Regimento de Infantaria (P.R.2 — Vila Militar) — Jacarezinho, Vieira Fazenda, Del Castilho, Inhaúma, Terra Nova, Tomás Coelho, Cavalcante, Cintra Vidal, e Engenho da Rainha.

h) — No 1.º Regimento de Reconhecimento Mecanizado. (P.R.7) — Campinho). — Penha e todos os subúrbios da Leopoldina, desde Bonsucesso até Vigário Geral e alistados pela Aeronáutica na Base do Galeão e pelo Q. G. da 3.ª Zona Aérea.

i) No Regimento Escola de Infantaria (P.R.8. — Vila Militar) — Quintino Bocaiuva, Madureira, O. Cruz, Bento Ribeiro, Marechal Hermes, Magno Irajá, Vicente Carvalho, Turiassu, Rocha Miranda, Honório Gurgel, Colégio, Coelho Neto, Acari, Barros Filho, Costa Barros e Pavuna.

j) — No Regimento Escola de Cavalaria (P.R.22 — Vila Militar) — Deodoro, Vila Militar, Realengo, Bangu, Ricardo de Albuquerque e Anchieta.

k) No 1.º Batalhão de Engenharia (P.R. 3. — Santa Cruz) — Campo Grande, Santa Cruz e alistados da Aeronáutica pela Base Aérea de Santa Cruz.

2 — *Residentes em Niterói*:

a) No 3.º Regimento de Infantaria, (P.R.4 – São Gonçalo) — Bairros do Centro, Icaraí, Santa Rosa, Fonseca e São Lourenço.

b) — No 1.º Grupo de Artilharia Ferroviária (P.R. 11 — Barreto) — Bairros de São Domingos, Gragoatá, Boa Viagem, Ingá, Canto do Rio, Saco de São Francisco, Jurujuba, Imbuí, Itacoatiara, Cubango, Viradouro, Pendotiba, Barreto, Ponta d'Areia e Engenhoca.

3) — *Residentes em São Gonçalo*: apresentar-se-ão no 3.º Regimento de Infantaria (P.R. 4 — São Gonçalo).

4) — *Residentes em Duque de Caxias* — Apresentar-se-ão no Batalhão de Guardas (P.R. 14 — São Cristovão — Distrito Federal).

5) — *Residentes em Nilópolis e São João de Meriti* — Apresentar-se-ão no Regimento Escola de Cavalaria (P.R. 22 — Vila Militar — Distrito Federal).

6) — *Residentes em Nova Iguaçu* — Apresentar-se-ão no Regimento Escola de Artilharia (P.R. 9. — Deodoro – Distrito Federal).

7) — Voluntários ao pára-quedismo — Apresentar-se-ão diretamente no Núcleo da Divisão Aeroterrestre (P.R. 20 – Deodoro — Distrito Federal.) desde que sejam alfabetizados e tenham, no mínimo 60 kg. de peso, e 1,65 de altura.

V — Quanto aos residentes no Estado do Espírito Santo e demais Municípios do Estado do Rio de Janeiro não especificados acima, deverão inteirar-se, até 20 de outubro de 1954, sôbre os locais e datas de apresentação, nas Unidades de Tropa, Circunscrições de Recrutamento, Delegacias de Recrutamento ou Juntas de Alistamento Militar situadas nas sedes municipais".

A PARTICIPAÇÃO NOS LUCROS e reforma da lei de tarifas

Salvador, 25 (Asp) — A diretoria da Associação Comercial realizou ontem a sua reunião semanal, sob a presidência do sr. Fernando Gois.

O sr. Agenor Brandão de regresso do Rio de Janeiro, onde integrou a representação baiana que participou da mesa redonda promovida pelas Associações Comerciais do Brasil, fêz um relato dos principais assuntos debatidos, informando sôbre o êxito do conclave que reuniu representantes de várias unidades da Federação. Disse, êle, que as discussões dos diversos problemas econômicos se verificaram num clima elevado, fazendo-se o debate dos temas nas oito comissões que foram constituidas. Entre os assuntos que despertam o maior interesse da Mesa Redonda, destacou-se o projeto de lei "Participação dos empregados nos lucros das emprêsas", bem como a sugestão da Associação Nacional de máquinas, veículos acessórios e peças no sentido de que se fizessem, sem demora, a reforma de lei de tarifas, para dêste modo se chegar à liberação cambial do nosso comércio exterior.

TÔDA A ASSISTÊNCIA À LAVOURA DO TRIGO

Reafirma o ministro Costa Porto o seu empenho de estimular a produção do cereal — Triticultores gaúchos no Ministério da Agricultura

A fim de expor ao ministro Costa Porto a situação atual do trigo no Rio Grande do Sul, esteve ontem no gabinete do titular da Agricultura uma comissão de produtores da região serrana gaúcha, constituída de representantes dos municípios de Passo Fundo, Carázinho, Ijuí, Santo Angelo, Cruz Alta e Júlio de Castilhos.

Essa comissão, que veio ao Rio, especialmente para tratar de medidas de interesse da Lavoura tritícola, relatou as dificuldades em que se se encontram os plantadores daquele Estado, com relação a máquinas agrícolas, adubos, inseticidas e outros materiais. Ao mesmo tempo, solicitou providência para o combate à praga da lagarta que ameaça prejudicar a safra de trigo dêste ano.

Após informar-se detalhadamente das necessidades imediatas dos triticultores, o sr. Costa Porto reafirmou-lhes o seu empenho de dar tôda a assistência possível à lavoura do trigo, através de medidas objetivas que resultem no aumento da produção do cereal.

Os produtores aproveitaram a visita para convidar o ministro a presidir a Festa do Trigo, a realizar-se em Carázinho, de 22 a 24 de outubro próximo. Nessa oportunidade, o titular da Agricultura comunicará aos produtores os novos preços mínimos do trigo para a colheita 1954-55, ora em exame pelo Serviço de Expansão do Trigo.

Participaram da reunião no gabinete do ministro da Agricultura os srs. Joaquim Tavares, secretário da Agricultura do Distrito Federal, Kurt Repsold, diretor do S. E. T., e outros técnicos dessa repartição.

Cr$ 300.000,00 PARA COMBATE AO CÂNCER

A Diretoria da Despesa Pública distribuiu à Delegacia Fiscal no Ceará o crédito de Cr$ 300.000,00, como contribuição àquele Estado, para combate ao câncer, nos têrmos do acôrdo celebrado em 30 de junho último, entre o Ministério da Saúde e aquele mesmo Estado, do vigente orçamento do citado Ministério.

Lingerie

Pijama de algodão listado, leve para as noites quentes. Calças 3/4. Em listas largas e estreitas. Côres verde, azul e vermelha.

Preço normal, Cr.$ 247, Nesta oferta 217,

Anágua de organdi Com babado e renda na barra. Franzida, na côr branca. 257,

Combinação de rayon. Com linda aplicação de renda e bordado à mão. Nas côres rosa e branco. 257,

Calcinhas em jersey rayon furadinho Nas côres rosa azul, branca e preta. de 40 a 50,

40,

MAGAZINE Mesbla

Aberto às 3.as e 6.as até às 22 horas.

ATENÇÃO! COMEÇA 2.ª feira – dia 27 – a venda comemorativa do 13.º aniversário da ESQUINA DA SEDA, colaborando com as autoridades para o barateamento do custo da vida. TUDO BARATÍSSIMO – agora na ESQUINA DA SEDA – Assembléia, 123

SOMME THEOLOGIQUE DE ST. THOMAS

A luxuosa edição de "Revue des Jeunes", em papel Biblia"
Cada volume: Cr$ 35,00.

Misserey, O.P. — Le Mariage (3 volumes). Roguet — Les Sacrements. R. Bernardo, O.P. — La Foi. J.D. Folghera, O.P. La Ressurrection. C.H.V. Herris, O.P. Le Verbe Incarné (3 vol.). H.F. Doudaine, O.P. La Trinité (2 vol.). A.P. Sertillanges, O.P. — Dieu (2 vol.), E. Hugeny, O.P. La Penitence (2 vol.). A. Bernard, O.P. — Le Peche (2 vol.). A. Lemonnyer, O.P. — La Vie Humaine. R. Bernard, O.P. — La Vertu (2 vol.). P. Synave, O.P. Vie de Jesus (2 vol.). A.B. Boulanger, O.P. — Le Baptême La Confirmation. J.D. Folghera, O.P. Les Vertus Sociales. M.J. Gerlan, O.P. L'Ordre. J.D. Folghera, O.P. L'Au delà. M.S. Gilet, O.P. La Justice. J.D. Folghera, O.P. La Charite.

Pedidos pelo Reembôlso Postal:
EDIÇÕES CARAVELA LTDA. — C. P. 3651 — Rio de Janeiro
(78639)

Touradas no Peru
Ruinas de Cuzco
Realize essa maravilhosa excursão:
* Direito a entrada na "Plaza de Toros"
* Hospedagem no Hotel Bolivar
* Excursão de 3 dias a Cuzco
Visitas completas com automóvel
Partidas do Rio: 16, 23 e 30 de outubro e 6 de novembro por VIA AÉREA
TUDO PAGO
Solicite informações à
AVIPAM
Av. Pres. Wilson, 123 — Tels. 42-2064 e 42-2065
Av. Rio Branco, 277 — Tel. 52-5212
Av. Rio Branco, 120 — loja 18 — Tel. 42-9795

Se Você tem
PÁSSAROS
CÃES
CASA DE CAMPO
JARDIM
HORTA
POMAR
tudo o que necessitar V. encontrará no
SCAL-RIO S/A
O Magazine Agricola do Brasil
Andradas, 96 A — Esq. Marechal Floriano
Tels. 23-3490 43-7813 — Rio

O SEU APARTAMENTO

Em sua nova seção "Cotações Imobiliárias" a revista PN desta quinzena publica a média de preços de apartamentos em construção e prontos no Rio de Janeiro.
Leia ainda na revista PN desta quinzena:

COMO VENCER A INFLAÇÃO
Medidas gerais apontadas ao novo govêrno pelo jornalista Genival Rabelo.

SENHORES GOVERNANTES:
MAIS RESPEITO À INDÚSTRIA FARMACÊUTICA
Em entrevista a PN o dr. Valdir da Rocha, presidente da Sacipa, revela a posição da indústria farmacêutica em face da atualidade econômica e social do país.

BÔLSA DE AUTOMÓVEIS
PREÇO MÉDIO DOS CARROS NO RIO E SÃO PAULO
UMA BABEL PUBLICITÁRIA
A PROPAGANDA DOS CANDIDATOS ÀS ELEIÇÕES
Interessantes observações do candidato publicitário J. F. de Araujo Jorge.

TUDO QUE UM GRANDE MAGAZINE PRECISA
O BRASIL JÁ FABRICOU
A história do Magazine Mesbla, condensada em reportagem de Manoel Vasconcellos.

ESTUDOS — COMENTÁRIOS E NOTÍCIAS SÔBRE IMPRENSA — RÁDIO — TELEVISÃO — PROPAGANDA — PROMOÇÃO DE VENDAS
LEIA:
PN
A REVISTA DOS QUE PRECISAM ESTAR BEM INFORMADOS
NAS BANCAS Cr$ 5,00
RIO: Av. Rio Branco, 117 - 3.° - s/ 323 — Tel. 52-4499
S. PAULO: Lg.° Paissandu, 51 - 17.° - s/ 1701 — Tel.: 36-1068

HOLLANDSCHE BANK-UNIE AMSTERDAM
HBU HBU
40 ANOS
DE TRADIÇÃO E EFICIÊNCIA
colocam o Banco Holandês Unido em posição impar para bem servi-lo.
UMA CONTA PARTICULAR NO B. H. U.
OFERECE-LHE:
• juros de 6% a. a.
• extrato diário de seu saldo e
• uma carteira especialmente adequada para seu talão de cheques.
BANCO HOLANDÊS UNIDO
RIO DE JANEIRO — R. Buenos Aires, 9 a 13
SÃO PAULO — R. 15 de Novembro, 150 a 154
SANTOS — R. 15 de Novembro, 157-159
Atende das 9,30 às 17 hs.

SCELBA CONSEGUIU...

(Continuação da 1.ª pág. do 1.° cad.)

destinadas a derrubar a ordem politica e atentar contra as instituições democráticas", declarou o sr. Mario Scelba, presidente do Conselho, no Senado, após a discussão sôbre a demissão do sr. Attilio Piccioni, ex-ministro do Exterior, e do caso Montesi.

Durante uma hora o chefe do govêrno refutou ponto por ponto, vigorosamente, e às vêzes provocando protestos na bancada da extrema esquerda, os argumentos dos oradores da oposição.

Falando a respeito do sr. Piero Piccioni, alegou o orador primeiramente que se estava diante de uma acusação, estava em curso a instrução, e sòmente se poderia julgar Piccioni culpado depois da sua condenação. O sr. Scelba insistiu em seguida sôbre a idéia de que as eventuais responsabilidades do jovem não poderiam recair sôbre o seu pai, cuja honorabilidade é inatacável. Disse Scelba, igualmente, que o sr. Attilio Piccioni fizera parte do govêrno ininterruptamente, a títulos diferentes, desde 1953, mas que sòmente depois de ter assumido a chefia do govêrno a oposição da extrema esquerda o tomara como alvo.

Quanto às suas responsabilidades como ministro do Interior, e chefe dos senhores Tommaso Pavene, diretor geral da segurança, e Saverio Polito, prefeito de polícia de Roma, declarou Scelba que não procurava esquivar-se a qualquer dessas responsabilidades, afirmando porém que de qualquer maneira um ministro não pode ser chamado a responder por tôdas as ações dos seus subordinados. Scelba invocou a propósito o exemplo da Inglaterra, onde dois altos funcionários passaram ao serviço do estrangeiro e da América e onde um outro alto funcionário revelou segrêdos relativos à defesa nacional sem que os ministros responsáveis fossem obrigados à demissão. Assinalou Scelba que haviam ocorrido casos análogos nos países comunistas, sem consequência para os dirigentes responsáveis.

Falando a respeito de Saverio Polito, disse Scelba que êsse funcionário fora nomeado no momento em que os comunistas participavam do govêrno e que o mesmo fôra mantido no seu pôsto além do limite de idade em consequência da sua competência técnica, que lhe valera a nomeação.

Quanto a Tommaso Pavene, diretor geral da segurança, o presidente do Conselho leu um relatório do senhor Mauro Scoccimarro, comunista, que, sendo membro da comissão de expurgo, reconhecia a conduta patriótica do interessado após o armistício de 1943, e durante todo o período da Resistência. Quando Pavene se demitiu, citado no relatório do coronel Pompei estabelecendo que estava em relações com o sr. Ugo Montagna, Scelba não pode deixar de prestar homenagem, a êsse gesto expontâneo e desinteressado. Em seguida o sr. Scelba acusou os comunistas de fazerem tentativas de intimidação com referência à justiça, no transcurso da instrução. Acentuou a propósito que dois jornais da extrema esquerda haviam publicado o interrogatório de um dos acusados, interrogatório que, lògicamente, deveria estar coberto pelo segrêdo. Scelba fêz um verdadeiro requisitório contra os comunistas declarando que os mesmos, por meio de uma técnica sutil, procuravam derrubar o regime democrático e instaurar a ditadura.

Concluindo, declarou o presidente do Conselho: "Devo tranquilizar o país. Essas ameaças são fadadas ao fracasso. O govêrno fará com que a faluidade do adversário não fique impune". Após apelar para tôdas as fôrças sadias do país no sentido da contribuição na tarefa empreendida pelo govêrno tendo em vista moralizar a vida pública, afirmou Scelba que o govêrno, de seu lado, não se deixaria desviar do caminho traçado e que não cederia à intimidação ou à violência. (F. P.)

COMENTARIO

Roma, 25 (de Andres Clot, da F. P.) — Como se previa, o sr. Mario Scelba obteve a confiança no Senado sôbre uma ordem do dia dos partidos da minoria governamental, depois da discussão a respeito da exoneração do sr. Attilio Piccioni, ministro dos Negócios Estrangeiros, e do caso Montesi.

Votaram a favor do govêrno, além dos democratas-cristãos, os socialistas democráticos, os liberais e os republicanos. Votaram contra, os comunistas, os socialistas "nenianos", os membros do "Movimento Social Italiano" e os monarquistas. As ausências, em número de 30, se equilibravam nos dois campos. Não houve abstenções.

A discussão sôbre o mesmo argumento começará na Câmara, na próxima têrça-feira, mas se pode esperar que os debates sejam mais agitados do que o foram no Senado, não é menos certo que o govêrno também vencerá no outro ramo do Parlamento.

No entanto, o govêrno do sr. Scelba não poderá estar certo por isso de ter transposto todos os obstáculos. A discussão sôbre o orçamento dos Negócios Estrangeiros, que será iniciada na Câmara, provàvelmente dentro de pouco mais de uma semana, será motivo para a oposição da esquerda e da direita travar a batalha. A se acreditar em certos boatos, o sr. Scelba, além disso, terá de enfrentar a ação, que parece se precisar, contra êle no interior do seu próprio partido. Com ou sem razão os círculos políticos pendam que o sr. Amintore Fanfani se escudou o govêrno atual na discussão sôbre o caso Montesi, não desistiu de sua ação visando obter a constituição de um outro govêrno do qual também participariam os homens de tendência esquerdista do Partido Democrata-Cristão e os homens de tendência direitista. Por isso é que os socialistas-democratas também pensariam em provocar uma remodelação a fim de forçar o sr. Fanfani e seus amigos a tomar parte em mais ampla medida no govêrno, dando, assim, um penhor que os impeça de trabalhar para a queda do gabinete atual. Por outro lado, os monarquistas parecem dispostos a apoiar um novo govêrno democrata-cristão homogêneo na esperança de orientá-lo para sua política. Uma tal atitude poderia encorajar o sr. Fanfani nos planos que lhe atribuem.

Por êsse motivo é que os debates que vão se abrir sôbre o orçamento dos Negócios Estrangeiros poderão pôr seriamente em perigo o govêrno atual. Contudo, a energia de que o sr. Scelba deu provas no decorrer da discussão no Senado, mostra que o chefe do govêrno está decidido a fazer frente a todos os perigos e não se deixar dominar seja pelo que fôr.

REARMAMENTO...

(Continuação da 1.ª pág. do 1.° cad.)

Mendès-France quer que a fiscalização do rearmamento alemão fique a cargo da organização do Tratado de Bruxelas, ao passo que Eden propõe que essa fiscalização seja exercida, primordialmente, pela Organização do Tratado do Atlântico Norte.

Os círculos diplomáticos desta capital manifestam otimismo cauteloso no sentido de que a conferência da próxima semana possa encontrar um caminho de transação nessa discrepância fundamental.

Mendès-France declarou, hoje, em uma reunião do seu Gabinete, em Paris, acreditar que as divergências de atitude se possam conciliar, e confiar em que a conferência de Londres dará bons resultados.

Entrementes, os delegados à conferência já estão chegando a esta capital, ou se preparam para realizar a viagem. Chegaram hoje os ministros das Relações Exteriores da Itália, Gaetano Martino, e o de Luxemburgo, Joseph Bech. O do Canadá, Lester Pearson, havia chegado ontem.

Amanhã são esperados Dulles, dos Estados Unidos, e Spaak, da Bélgica, enquanto Bayen, da Holanda, só chegará na segunda-feira.

Em Bonn, o chanceler Konrad Adenauer convocou o seu Ministério para uma última reunião de consulta, na segunda-feira pela manhã, antes de partir para Londres.

Adenauer realizará, também, uma reunião especial da Comissão de Relações Exteriores da Câmara dos Deputados, a fim de lhe expor a atitude que pretende manter em Londres, durante a conferência que se iniciará na manhã de têrça-feira. (U. P.)

PLANO BRITANICO

LONDRES, 25 - A Grã-Bretanha distribuiu, hoje, oficialmente, seu plano de rearmamento e soberania da Alemanha Ocidental, às outras oito nações que se reunirão, nesta capital, têrça-feira próxima, a fim de realizar a conferência mais importante para o Ocidente desde a última guerra mundial.

O plano britânico será apresentado à conferência juntamente com os propostos pela França e Alemanha. Segundo fontes autorizadas, o plano britânico, em muitos pontos, é quase idêntico às idéias sôbre as propostas sugeridas pelo secretário norte-americano, John Foster Dulles.

Todos os planos prevêem a soberania da Alemanha Ocidental e seu ingresso simultâneo nas organizações do Pacto de Bruxelas e do Atlântico Norte. Não obstante, segundo as informantes, a França reclama a inclusão prévia, no Pacto de Bruxelas, de rigorosas medidas de restrição, enquanto os planos de Dulles estabelecem a maioria das medidas dentro dos limites da OTAN. (U. P.)

DECLARAÇÃO DE DULLES

WASHINGTON, 25 - Antes de tomar o avião para Londres, onde tomará parte na Conferência dos "Nove", o secretário de Estado, John Foster Dulles, fêz a seguinte declaração no aeródromo desta capital:

"Parto agora para tomar parte na Conferência dos "Nove", em Londres. Essa conferência foi convocada para estudar a grave situação que resultou da rejeição do plano de comunidade européia de defesa. Estudaremos novas possibilidades de solução dos problemas difíceis que o plano da CED era o destinado a resolver.

O fracasso da CED suscitou dúvidas quanto à validade de certos axiomas, que foram a própria base do sistema de segurança coletiva. Um dêsses axiomas é que a República Federal Alemã seria associada à família das nações livres como membro soberano e igual e daria uma contribuição material ao programa de defesa coletiva. Outro axioma é que as nações da Europa ocidental chegariam a um elevado grau de unidade militar, política e econômica. Agora, a possibilidade de pôr em execução o conjunto do sistema de segurança coletiva deve ser reexaminada.

A maioria dos norte-americanos — acrescentou o sr. Dulles — compreende que não é possível voltar ao passado e procurar a segurança graças ao isolamento. Sabemos, também, que não podemos nos permitir arriscar a nossa segurança e a nossa sobrevivência baseando-nos em acordos e programas que não se aplicam por [illegible] proporcionar [illegible] razoável de proteção.

Sentimo-nos encorajados pela iniciativa tomada pelos governos da Grã-Bretanha e da França de apresentarem novas propostas. Por isso nós levamos [illegible] esperanças de que nos [illegible] Londres [illegible] mos." (U. P.)

É CRIME...

(Continuação da 1.ª pág. do 1.° cad.)

que a delegação uruguaia será numerosa.

Lanz Duret foi visitado também pelos srs. Silvano Santiander, Américo Ghioldi e Martin Michel Torino, discutindo-se durante a visita o regresso do primeiro à Argentina e a [illegible] prêmio que a Sociedade [illegible] a Dom David Michel Torino. Sabe-se que Lanz Duret fêz notar que cabia à própria Sociedade decidir se [illegible] devia realizar a homenagem frustrada pela atitude das autoridades argentinas. Assim, é provável que na próxima assembléia a realizar-se no Brasil a questão seja ventilada. (U. P.)

VIDA CATÓLICA

SÃO COSME E SÃO DAMIÃO

Celebra-se amanhã a festa dêsses dois irmãos, que se acredita fôssem gêmeos e cujo culto é tão popular no Brasil.

Árabes de origem, eram filhos de Teodora, que enviuvou cêdo, ficando com cinco filhos: Antônio, Leôncio, Euprépio, Cosme e Damião.

Dedicaram-se os dois gêmeos à medicina, pois assim, no trato das moléstias do corpo podiam também tratar dos males da alma, difundindo entre os pagãos os benefícios da doutrina cristã.

As curas milagrosas que realizavam resultaram em numerosas conversões, invocando sempre o nome do Senhor e fazendo sôbre as cabeças dos enfêrmos o sinal da cruz.

Nada cobravam pelas curas realizadas com exemplar espírito de caridade, tornando-se assim em verdadeiros ídolos da multidão.

Era nos tempos sinistros de Diocleciano e Maximiniano, que haviam resolvido perseguir os cristãos até extermina-los.

Acusados de seduzir o povo, os dois gêmeos foram presos e flagelados impiedosamente, sem que renegassem a fé.

Atirados do alto de um rochedo ao mar, foram amparados por um anjo e levados à praia. Ordenou depois o prefeito que fôssem jogados numa fornalha, mas êles passaram incolumes sôbre as brasas.

O prefeito Lisias banda prender os outros três irmãos e torturá-los, pensando vencer assim a resistência dos taumaturgos, mas infrutìferamente.

Ordena, então, que sejam os cinco decapitados e assim se consuma, a 27 de setembro de 386, o seu glorioso martírio.

"Ouvi bem, ó vós que desejais o céu: servi, honrai a Maria e tereis com segurança a eterna vida!".

SÃO BOAVENTURA

SANTOS DE HOJE

Cipriano e Justina, Issac, Amâncio, Vergílio Nilo, Euzébio, Renato, Calistrato.
— 15.° Domingo depois de Pentecostes.

SANTOS DE AMANHÃ

Cosme e Damião, Elisiano, Olavo, Adolfo, Fidêncio, Terêncio, Florentino, Epicarides.

HORA SANTA EUCARÍSTICA

Hoje, às 16 horas, no Santuário Nacional do Coração Eucarístico de Jesus, será realizada a Hora Santa das Paróquias de São Geraldo de Olaria, Coração de Maria do Meier e Encantado.

De acôrdo com a determinação dada pelo cardeal arcebispo, as referidas paróquias deverão promover essa Hora Santa Eucarística do modo mais solene possível, com o comparecimento das associações religiosas e de numerosos representantes da Paróquia.

PROCISSÃO DE SANTA TERESINHA DO MENINO JESUS

Hoje, às 18 horas, realiza-se a tradicional Procissão de Santa Teresinha do Menino Jesus a qual sairá da Basílica desta gloriosa Santinha, na rua Mariz e Barros, 354, e percorrerá algumas ruas da Paróquia. Tôdas as noites, às 19 e meia horas, terá prosseguimento o solene Novenário a Santa Teresinha, que continuará até o dia 30 dêste mês. Para estas festas em honra da querida Santinha estão convidados todos os fiéis que, por certo, receberão grande recompensa por tudo que fizerem para honrar esta gloriosa filha da Ordem Carmelitana, pois prometeu Santa Teresinha que queria passar ao céu fazendo o bem na terra.

ROMARIA DA PARÓQUIA DE SANT'ANA

Realiza-se hoje a Romaria da Paróquia de Sant'Ana ao Santuário de N. Senhora da Ajuda, Ilha do Governador, para lucrar-se Indulgência Plenária do Ano Santo de Maria. Partida da Praça Cardeal Leme, às 15 horas, em ônibus especiais.

MISSA DEDICADA À IMPRENSA

A Administração da Venerável Irmandade de Nossa Senhora da Pena fará celebrar hoje, às 10 horas, a sua tradicional Missa em ação de Graças dos Jornalistas e demais trabalhadores de Imprensa em seu histórico Santuário, na Freguezia em Jacarepaguá, será assistida pela Irmandade revestida de suas insígnias.

O Irmão-secretário convida os jornalistas e demais trabalhadores de Imprensa, para assistirem à missa em louvor a Nossa Senhora da Pena, Protetora das Artes e das Ciências, e Protetora da Imprensa.

"FORMAÇÃO POLÍTICA"

Em prosseguimento à série de conferência sôbre "Formação Política", promovida pela Ação Social Arquidiocesana, o Centro Paroquial da Glória convida a todos os paroquianos para a palestra do dr. Alceu Amoroso Lima, dia 29 — quarta-feira, sôbre o tema: "A obrigação do cristão de participar da vida política".

Horário: 20,45 — local: rua das Laranjeiras 11; dia 30, quinta-feira, falará o prof. dr. Gustavo Corção no mesmo local e no mesmo horário sôbre: "Como reagir aos perigos da demagogia".

NOSSA SENHORA DE NAZARETH

A festa promovida pelos paraenses do Rio

No segundo domingo de outubro os paraenses radicados nesta cidade realizarão a festa em honra de N. S. de Nazareth, a padroeira de seu Estado natal, como vêm fazendo há muitos anos, fiéis que são à devoção de Maria Santíssima, enraizada em seus corações desde o bêrço no longínquo rincão do Norte do país.

Este ano êsses festejos terão um brilhantismo excepcional, pela sempre crescente dedicação do sacerdote paraense monsenhor Mac-Dowell arcipreste de N. S. das Missões, que preside sua organização na paróquia de São Francisco Xavier no Engenho Velho, onde êsses festejos se realizarão.

A "Devoção de N. S. de Nazareth", dessa paróquia, composta por um grande número de senhoras paraenses e cariocas, multiplica seus esforços, secundando com entusiasmo os do prelado na confecção do programa dêsses festejos.

SEMANA DA BÍBLIA

Como todos os anos, comemora a Arquidiocese do Rio de Janeiro, entre os dias 27 do corrente e 1.° de outubro p. f., a "Semana da Biblia", destinada à divulgação e melhor explicação dos grandes temas das Sagradas Escrituras, assim como o fazer a leitura desta mais difundida e estimada entre os fiéis, em suas autênticas edições.

Para êsse efeito, além de outras medidas de âmbito paroquial, foi promovida pela Confederação Católica Arquidiocesana a realização de uma série de conferências, sôbre o tema geral: "A Eucaristia nas passagens bíblicas", a cargo de destacados especialistas em assuntos bíblicos, a qual obedecerá ao seguinte programa: Dia 27 — Conferência de abertura; Dia 28 — Sacrifício inaugural do Antigo Testamento, figura do Novo; Dia 29 — O maná, símbolo e figura da Eucaristia; Dia 30 — A Ceia Judaica e a ceia eucarística; Dia 1.° — O Sacrifício de Melquisedeque e Conferência de Encerramento.

As conferências terão lugar no Auditório do Ministério do Trabalho no 14.° andar, às 18 horas. Para assisti-las, a Confederação Católica convida insistentemente os católicos da Arquidiocese, especialmente os membros das associações e obras filiadas, e, de modo geral, a todos os que se interessam pelos temas bíblicos.

CONVIDADO A DEMITIR-SE...

(Continuação da 1.ª pág. do 1.° cad.)

zaram à região de Tayninh. Não foi assinalado incidente algum. (F.P.)

IDENTIDADE DE PONTOS DE VISTA

WASHINGTON, 25 — Completa identidade de pontos de vista sôbre o problema indochinês existe entre os Estados Unidos e a França, declarou o sr. Guy La Chambre, ministro de Estado encarregado das relações com os Estados Associados, ao término de uma entrevista de uma hora com o sr. Walter Bedel Smith, subsecretário de Estado americano.

Depois de haver afirmado essa "completa identidade de pontos de vista sôbre o problema indochinês", o sr. Guy La Chambre fêz a seguinte declaração:

"Acabo de ter uma primeira entrevista preparatória, tendo em vista conversações que se vão iniciar na segunda-feira, sôbre o problema indochinês. Esse problema, nessa primeira conversação, estêve empregnado de total franqueza e inteira compreensão. Augura que da conversação que será iniciada na segunda-feira sòmente poderá resultar a adoção de uma linha de conduta comum entre os Estados Unidos e a França. Esta se mostrará firme, em Washington, como o fêz recentemente em Manilha, quanto ao conjunto do sudeste asiático."

Em resposta a perguntas referentes ao corpo expedicionário francês na Indochina, o sr. Guy La Chambre frisou que o mesmo não estava em discussão na sua conferência com o sr. Bedell Smith, quanto "aos seus detalhes". O ministro francês acrescentou, entretanto: "Verificamos, no decorrer dessa conversação, que empreendemos no Vietnam uma mesma batalha para a liberdade e que a coordenação dos nossos esforços e a realização comum dos nossos meios de ação deveriam ser totais."

O sr. Guy La Chambre felicitou-se pela calorosa acolhida que recebeu em Washington e lembrou as relações cordiais que mantivera, quando da recente conferência de Manilha, com o secretário de Estado, John Foster Dulles. Exprimiu a esperança de que êsse espírito de amizade prevalecerá igualmente quando da próxima conferência de Londres. A êste respeito, o sr. Guy La Chambre acrescentou: "Os nossos dois países jamais estiveram divididos quanto aos objetivos a atingir, mas sòmente quanto aos meios de se conseguir isso." (F.P.)

ACUSAÇÕES A DE CASTRIES

LONDRES, 25 — O Daily Express diz hoje, numa correspondência recebida de seu correspondente em Saigon, Russell Spurr, que estão sendo lançadas as mais amargas acusações contra o general Christian de Castries por uma Comissão de Inquérito do Exército francês, com relação à sua conduta durante a batalha de Dien Bien Phu.

"O general De Castries não é mais um herói. O comandante da sitiada e conquistada fortaleza de Dien Bien Phu é hoje um homem acossado, perseguido", diz o correspondente.

"Cada palavra de prova é secreta, mas é claro que o inquérito está se convertendo numa batalha amarga de palavras entre o general De Castries e o coronel Langlais, outro veterano do cêrco."

"Os oficiais franceses olham para o lado oposto quando De Castries sai apressadamente do seu hotel. Não param mais para saudá-lo, fazer uma reverência e sorrir, como o faziam nos primeiros dias após a sua libertação do cativeiro comunista", concluiu Russell Spurr. (U.P.)

DESMENTIDO

PARIS, 25 — O Ministério da Defesa Nacional deu a público um comunicado afirmando que é "sem fundamento" a correspondência publicada hoje pelo jornal londrino "Daily Express", acêrca do que estaria ocorrendo com o general Christian de Castries na Indochina. (U.P.)

PREVIDÊNCIA SOCIAL

A UNIFICAÇÃO DA PREVIDÊNCIA

A evolução dos fatos ligados à vida administrativa do país está trazendo de novo para o cenário a figura do sr. João Carlos Vital. Desta feita, o seu nome está ligado aos problemas da Previdência, onde, de resto, êle não é um neófito nem um improvisador. Muito ao contrário, o ex-prefeito do Distrito Federal, sacrificado, a seu tempo, pelo ex-presidente da República, está intimamente vinculado à Previdência Social brasileira: êle foi o coordenador, em 1945 — durante a administração Marcondes Filho no Ministério do Trabalho — da chamada Lei do ISSB (Instituto dos Serviços Sociais do Brasil), a primeira tentativa séria que já se terá feito, entre nós, no sentido de unificar a Previdência Social. O Decreto Lei 7.526, de 7.5.45, já foi emitido nas proximidades dos acontecimentos de Outubro do mesmo ano e, em que pese aos seus foros de Lei Orgânica, não chegou a ser regulamentado e terminou por deixar apenas um rastro da sua existência meio platônica. Por último, o govêrno passado, num rasgo de saudosismo (ou melhor, numa tentativa de emprestar aparência de legalidade a um ato nitidamente exorbitante), deliberou ensaiar-lhe uma pretensa regulamentação — o hoje justamente revogado Regulamento Geral dos Institutos.

O retôrno do sr. João Carlos Vital está sendo anunciado pelo Ministério do Trabalho para o fim de unificar o sistema médico dos Institutos. Quiséramos que isso fôsse apenas um rótulo; que a amplitude da sua missão fôsse bem maior e que ela na verdade se estendesse também à unificação do sistema de benefícios, hoje tão diversificados de Instituto para Instituto, tal como temos aqui ressaltado inúmeras vêzes, não só em comentários de caráter geral, como nas respostas aos consulentes desta Seção. Esta unificação generalizada constituía, na verdade, um dos fins da Lei do ISSB, de que o revogado Regulamento Geral — repetimos — foi uma regulamentação maltrapilha. Essa mesma revogação, ligada, agora, ao retôrno do sr. João Carlos Vital, parece estabelecer uma nítida relação de causa e efeito: o autor da lei do ISSB estaria sendo chamado para fazer a corrigenda da obra malbaratada pelos sucessivos revisores, cada qual o mais canhestro. Resta saber até que ponto seria possível, no presente, promover essa recomposição, depois de tantas modificações por que a referida lei passou, muitas das quais, provindas embora de legislação hieràrquicamente do mesmo grau, nem por isso deixam de afetá-la, pelo critério da cronologia.

Muita coisa na verdade se deve à Lei do ISSB, dentro do programa dos Institutos. Foi ela que primeiro fixou a percentagem mínima dos benefícios em 70% do valor dos salários mínimos regionais; foi também ela que procurou dar personalidade distinta aos serviços de assistência médica, dentro do plano geral de benefícios dos Institutos; os serviços sociais, pròpriamente ditos, constituem igualmente uma criação sua. Foi a Lei do ISSB que primeiro procurou caracterizar, de modo preciso, a figura dos dependentes de segurados, lançando mão, para tanto, das definições dadas pelo Código Civil, por um lado e, por outro, pela relação de dependência econômica e financeira para com o segurado.

O planejamento geral do ISSB compreende ainda outros pontos capitais que estariam a merecer um comentário. Entre êles, o regime de cooperação entre a União, os Estados e os Municípios. Havia, naquele tempo, uma onda de cooperativismo dêsse tipo: em alguns setores da administração pública, como a Estatística, por exemplo, êle vigorava com intensidade. Todavia, a tendência atual é no sentido da federalização: o próprio IBGE, dantes tão aferrado ao regime de cooperação, e tendo à frente desta idéia figuras da respeitabilidade de um Teixeira de Freitas — já se encontra pràticamente enquadrado no sistema federal. Assim, não é de supor que, a esta altura, ainda fôsse viável o restabelecimento daquele planejado sistema de cooperação para a Previdência. O que é necessário, a todo custo, é unificar a Previdência, de maneira concisa e realística, dentro de moldes práticos — e sobretudo no menor prazo possível. A Lei do ISSB não foi regulamentada; os legisladores que vieram depois de 1945, por sua vez, nada ofereceram em substituição do afamado Projeto da Lei Orgânica da Previdência rola há duas legislaturas pela Câmara dos Deputados e não há perspectiva de sua aprovação antes de dois anos de trâmite parlamentar). Um decreto governamental planejado em moldes razoáveis, aproveitando boas idéias de todos os lados, enquadrado na sua destinação especial, e sobretudo sem ferir, a hierarquia das leis seria sumamente benéfico na presente emergência.

O papel do sr. João Carlos Vital, nesta fase, bem pode ser ampliado para além da sua anunciada finalidade, que será por demais restrita se ficar como está, condicionado apenas ao âmbito dos Serviços Médicos: quiséramos vê-lo regulamentando a Lei do ISSB, como um todo e não em um só dos seus detalhes.

A correspondência contendo consultas deve ser enviada para a Seção de Previdência Social, redação do "Correio da Manhã".

O ESTADO DE SAÚDE DO PAPA

Castel Gandolfo, 25 — Sua Santidade o Papa Pio XII, que na manhã de hoje foi submetido a duas horas de tratamento com medicamentos fortificantes, passará o resto do dia em repouso.

O médico especialista suíço Paul Niehans, que voltou à residência papal depois de breve visita à sua família, na Suíça, tratou o Papa em seus aposentos particulares.

Foi o dr. Niehans, quem tratou do Santo Padre por ocasião de sua demorada enfermidade em janeiro do ano em curso, e foi chamado agora, novamente, porque o seu ilustre enfermo teve ligeira recaída em seus acessos de soluços. (U.P.)

Relógios
ERNEST BOREL
AUTOMÁTICOS COM INDICADOR DE DATA
IMPERMEÁVEL ANTI-CHOQUES
COM CERTIFICADO DE GARANTIA

BRASÃO apresenta
SUPER-Q
a nova linha de móveis para cozinhas

Super-Q representa tudo aquilo que V. espera de melhor para cozinhas modernas: Aço laqueado a fogo e imunizado contra ferrugem ou em madeira compensada. Gavetas que funcionam suave e silenciosamente sobre rolamentos. Portas e dobradiças de confiança. Côres variadas. Super-Q foi aperfeiçoada para superar a si própria.

SUPER-Q é super qualidade

Além do tipo Standard, fornecemos ainda armarios sob medida, adaptaveis a qualquer ângulo ou espaço. Peças avulsas para qualquer tipo de cozinha. Pronta entrega.

Em MOVEIS BRASÃO, sua conta será saldada depois da cozinha instalada.

MELHOR QUALIDADE
MELHOR AMBIENTE
MAIOR CONFÔRTO

Se é do seu desejo instalar uma cozinha americana, não deixe de fazer uma visita à nossa loja e observar de perto a qualidade e a beleza das modernas cozinhas Super-Q. Visite também os nossos concorrentes, isso lhe dará mais confiança para fazer a sua escolha.

MB BRASÃO LTDA
BRASÃO... a nobreza das cozinhas
44-A, Rua Visc. Pirajá, 44-B - Tel. 47-7227 - Rio de Janeiro

AVIAÇÃO

Concurso da "Semana da Asa"

Com o objetivo de estimular entre os estudantes a formação de uma mentalidade aeronáutica, pondo em relêvo os fatos da nossa aviação militar e civil que tantos e tão nobres exemplos cívicos têm acrescentado à história da formação nacional, a Comissão da "Semana da Asa" de 1954 vem de lançar as bases de um grande concurso, do qual poderão participar estudantes dos cursos primário e dos cursos do ensino do segundo grau.

As provas destinadas a estudantes primários constarão de trabalhos manuais, composições de desenho espontâneo ou pequenas redações, tendo como tema assuntos ligados à aviação nacional, segundo orientação da Diretoria do Ensino Primário da Prefeitura do Distrito Federal.

As provas destinadas a selecionar as equipes representativas dos estabelecimentos inscritos constarão de desenho espontâneo alusivo à aviação nacional ou cartogramas ilustrados sôbre rotas do CAN ou das emprêsas de transportes aéreos, tipo cartaz.

O grande Concurso é promovido pela Comissão da "Semana da Asa" de 1954, com a cooperação do Ministério da Educação, Secretaria Geral de Educação e Cultura da Prefeitura do Distrito Federal, Federação Nacional dos Estabelecimentos de Ensino, Sindicato dos Estabelecimentos de Ensino Secundário e Primário do Distrito Federal e Sindicato do Estabelecimento de Ensino Comercial.

Poderão inscrever-se equipes de dez estudantes de curso primário, representativas de cada um dos distritos escolares e do Instituto de Educação do Distrito Federal e equipes representativas de cinco estudantes regularmente matriculados no 1º ciclo do estabelecimento de ensino de segundo grau do Distrito Federal, Niterói e Petrópolis.

Quaisquer outras informações complementares sôbre a realização desse concurso poderão ser obtidas na Subcomissão de Divulgação da Semana da Asa, instalada no 11º andar do edifício do Ministério da Aeronáutica, à av. Marechal Câmara, nº 233, telefone 22-3101.

Esta Subcomissão encarece a urgência da remessa dos trabalhos dentro dos prazos previstos nestas instruções Gerais.

Transferência de oficial

O diretor-geral do Pessoal transferiu por necessidade do serviço, para a Diretoria do Material, o capitão intendente Hermes Lopes Chagas, do Quartel General da 3ª Zona Aérea.

"CAMA VOADORA"

LONDRES. — Apareceu ontem, em público, pela primeira vez, um novo tipo de avião britânico impulsionado por dois motores a jato instalados horizontalmente, em posições diâmetralmente opostas, numa fuselagem estranha que se asemelha a uma cama.

Chama-se "Cama Voadora". Não tem asas e pode decolar verticalmente.

O Ministério dos Suprimentos revelou alguns detalhes da estranha aeronave, acrescentando que nas provas experimentais, a mesma foi mantida amarrada como precaução de segurança para o pilôto. Mas, no dia três de agôsto passado, foram realizadas as provas definitivas sem aquela precaução, coroadas de êxito.

Os dois motores dispõem de tubos que descarregam a sua potência verticalmente, de cima para baixo, gerando a energia suficiente para fazer decolar a estranha máquina.

A "Cama Voadora" foi construída pela Rolls-Royce Ltd., e os dois motores a jato são do tipo Rolls-Royce "Nené". (U.P.)

DOUGLAS

- O DE MAIOR EXPERIÊNCIA

Em todo o mundo, é *Douglas* o mais experiente construtor de aviões. Você pode voar em gigantescos e modernos Douglas DC-6 ou DC-6B, partindo do Rio de Janeiro, nestas importantes linhas aéreas mundiais:

Pan American World Airways, Braniff, KLM
Aerolineas Argentinas, Alitalia, Swissair e S.A.S.

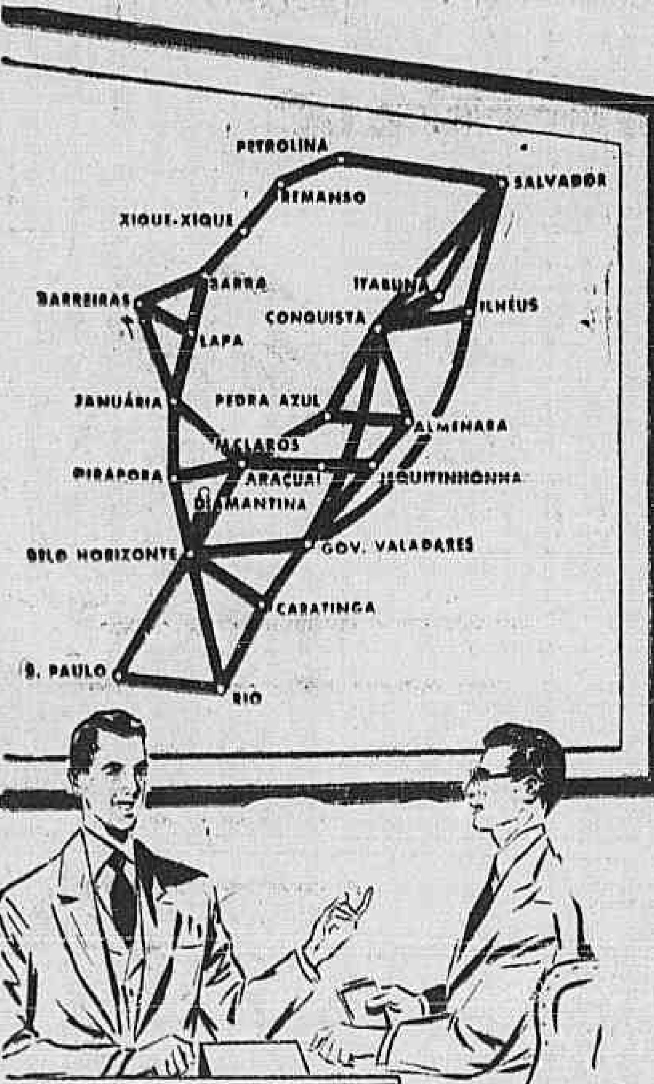

Viagens simultâneas do Rio, Belo Horizonte e Salvador oferecem ligações ideais para as regiões do

SÃO FRANCISCO e NORTE DE MINAS

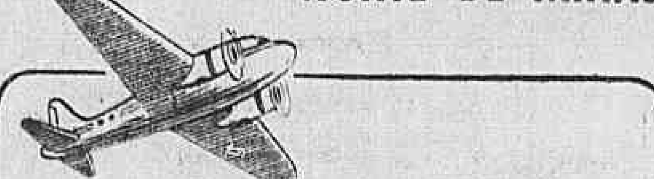

Negociar hoje com cidades situadas às margens do importante Rio São Francisco ou localidades pertencentes ao Norte de Minas, é tão fácil como se elas estivessem em nossa vizinhança. Isto porque um considerável número de viagens semanais realizadas nessa rota pela NACIONAL oferecem as condições mais favoráveis a um promissor intercâmbio com as prósperas cidades agrupadas nessas duas extensas regiões.

NACIONAL
TRANSPORTES AÉREOS
Rua Santa Luzia, 685-B Tel. 32-7399
RIO DE JANEIRO

Cinco "bombas" estouraram em Farnborough

O "P-1" — O "Midge" — Os "Viscount" — A "cama-voadora" — Os vôos dos "Comet"

Fotografia do "P-1" tirada em agôsto dêste ano no aeródromo da fábrica

Londres (Por José Garcia de Souza) — Os estudantes, de um modo geral, quando são reprovados nos exames dizem "levei bomba". Nos meios aeronáuticos também usamos a palavra "bomba", quando acontece algo de imprevisto e sensacional. Assim, a nosso ver ESTOURARAM CINCO BOMBAS EM FARNBOROUGH.

1ª — O avião "P-1". Êsse avião não voou sôbre Farnborough e tão pouco fêz um "passeio" pela pista. Muitos boatos circularam; todavia nenhum foi "oficialmente" confirmado, apesar dos prós e contras. Seja como fôr, êsse avião da "English Electric" realizou em 4 de agôsto último um vôo sensacional em Boscombe Dow, no aeródromo do Departamento de Pesquisas do Ministério dos Suprimentos. Suas performances são notáveis, bastando referir que é o único avião de construção britânica que vôa a 1.200 Kms. H. em vôo horizontal. Dizem os técnicos americanos que êsse avião poderá voar a Mach 1,5 (1.600 Kms. H. ao nível do mar). Os cálculos e desenhos dêsse extraordinário aparelho são de concepção do eng. F. W. Page que o vinha "bolando" desde 1930. O "test pilot" é o Wing Commander Roland P. Beamont.

Foi surprêsa para todos que assistiram à 15ª Exposição Aeronáutica de Farnborough não ver êsse novo avião e muitos acreditam que foi por não estar completo o "test" final de vôo; outros dizem que havia, como medida de segurança, sido proibida a demonstração. Finalmente temos a dizer que um jornal quis publicar a fotografia e foi solicitado a que não o fizesse.

2ª — O avião "MIDGE" construído pela "Folland Aircraft", cujo engenheiro chefe e seu fundador faleceu, como divulgamos, dois dias antes da inauguração da Exposição. O que foi exibido foi o protótipo. É todo pintado de azul celeste e realmente é muito pequeno; tem asas enflexadas e é de grande maneabilidade; um só reator (Viper, 101). Decola muito bem mas "come" muita pista na aterragem. As duas vêzes que fêz o pouso, no primeiro dia, tocou com as rodas na cabeça da pista e foi até o têrço final e na demonstração de domingo último fêz o mesmo.

Êsse avião, quando construído em série, passará a denominar-se "GNAT" e sua turbina será três vêzes mais potente, o que lhe permitirá fazer em vôo horizontal 1.200 Kms.H. Foi realmente um avião que muito surpreendeu em Farnborough pelo seu tamanho e maneabilidade. Tem pouco mais de seis metros de envergadura (o "Hunter", por exemplo, tem 10 mts. e 25 centímetros de envergadura). Dizem os engenheiros e, não temos porque duvidar que êsse avião custará uma quarta parte do preço de qualquer tipo de avião de caça até agora construído e ainda poderá ser fabricado numa quinta parte de tempo. (A fotografia dêsse avião publicamos na nossa edição do dia 4 do corrente).

3ª — O avião "VISCOUNT" construído pela "Vickers-Armstrong". É considerado o avião do dia. É equipado com 4 turbinas "Dart-Rolls Royce"; é turbo-hélice com um baixo custo operacional. Já foram construídos 20 e estão em linha de montagem 100, sendo que 40 são para a companhia americana "Capital Airlines", para as suas linhas domésticas. Dois comandantes do "Lóide Aéreo" estão voando nesse tipo de avião, conforme informamos na nossa primeira reportagem. As companhias "BEA" e "AIR FRANCE" já estão operando com essa aeronave. Um engenheiro da fábrica nos informou que estão iniciando nova linha de montagem para 100 unidades (50 em cada fábrica). O valor da encomenda dos americanos foi de 45 milhões de dólares.

4ª — O "FLYING LIFT". Pensamos que melhor devemos dizer "elevado voador" ou com muito boa vontade de "cama voadora". Sir Duncan Sandys declarou no jantar que foi oferecido aos convidados da SBAC que "não tem asas" tem três turbinas, sendo uma vertical e duas horizontais, quatro pernas, duas articulações e rodas para andar no terreno". E declarou ainda: "chamamos de avião porque tem um pilôto a bordo...". (O test pilot é o com. av. R. T. Shepherd da fábrica "Rolls Royce" que construiu). Surgiu muita discussão na reunião a que assistimos, pois os jornalistas americanos dizem que é a mesma coisa que o "Convair". Entretanto, em que pese o valor de opinião, não podemos concordar com ela, mesmo porque um tem asas e é equipado com um motor convencional, o qual têm duas hélices num mesmo eixo.

Fomos informados de que teria havido um sério acidente com essa nova invenção britânica e que seu pilôto estaria seriamente ferido. Nos jornais nada foi divulgado.

5ª — O vôo dos "COMET" — Foi surprêsa agradável para todos ver os "COMET" II e III fazerem demonstrações sôbre Farnborough. O inquérito já chegou a apurar as causas dos acidentes com os da série I e modificações serão introduzidas nos novos tipos, a fim de poderem voltar a operar ainda no próximo ano. Um dos pontos descobertos foi o da fadiga do material, até certo ponto, por deficiente operacional de utilização da aeronave. A pressurização foi toda revista e a fissura demonstrada na janela foi modificada para tipo "elítica", sendo essa a principal modificação a introduzir. Já foram gastos cêrca de 15 milhões de libras nas exaustivas experiências, tendo sido até construído um tanque especial para colocar a fuselagem inteira e assim melhor poder inflar o avião nos teste de pressurização (a fuselagem foi colocada dentro do tanque com água). Os técnicos acham que êsses aviões retornarão a operar, embora as encomendas se atrasem de 48 semanas. O inquérito será aberto oficialmente na primeira quinzena de outubro pelo Ministério do Suprimento.

ASSUMIU O NOVO PRESIDENTE DA CERNAI — Acaba de assumir a presidência da Comissão de Estudos Relativos à Navegação Aérea Internacional (CERNAI), o major-brigadeiro João Corrêa Dias Costa. O ato contou com a presença de vários membros da Comissão, iniciando-se a cerimônia com o uso da palavra pelo brigadeiro Raimundo Vasconcelos de Aboim, que transmitiu o cargo ao major-brigadeiro Dias Costa. Em rápido improviso o novo titular da CERNAI declarou estar ciente de que contaria com a sincera colaboração dos seus pares, dedicados aos problemas das comunicações internacionais. Terminou o major-brigadeiro Dias Costa declarando que defenderia os princípios da justiça, aliados aos interêsses do país. Em nome das emprêsas de transporte aéreo dirigiu palavras de confiança na ação do novo presidente da CERNAI, o engenheiro Rufino de Almeida. Na ocasião foi colhido o flagrante acima.

REQUERIMENTOS DESPACHADOS

O ministro da Aeronáutica despachou os seguintes requerimentos:

Aluysio Gomes de Farias, solicitando readmissão na T. U. M. do Ministério da Aeronáutica: "Indeferido, à vista do parecer da Diretoria do Pessoal";

general de divisão Leônidas de Lima Botelho, solicitando reconsideração do despacho dado a um seu pedido de concessão da medalha de "Campanha do Atlântico Sul": "Mantenho o despacho anterior, em face da resolução do Conselho do Mérito de Guerra, na sua última reunião de 10.9.1954";

brigadeiro do ar da reserva Antônio Fernandes Barbosa, solicitando lhe seja concedida a medalha Militar, de 30 anos de serviço: "Deferido em face da resolução do Conselho de Mérito de Guerra na sua última reunião de 10.9.1954. Faça-se o expediente";

coronel aviador João Mendes da Silva, solicitando reconsideração do despacho exarado no seu requerimento de 24.1.1952, que negara a inclusão de seu nome na relação a que se refere o artigo 7.º do Decreto n.º 29.548, de 10.5.1951, para fins de amparo da Lei n.º 1.267, de 9.12.1950: "Indeferido, por falta de amparo legal";

tenente Breno Thaumaturgo Bezerra, solicitando os benefícios da Lei n. 1267/50: "Arquive-se por desistência do interessado";

sargento Mario Gualberto da Silva, solicitando cancelamento de punições: "Arquive-se, por falta de amparo legal";

cabo José Braz, solicitando tolerância, de idade, para fins de submeter-se às provas do concurso de admissão e exame de suficiência ao Curso de Formação de Sargentos Enfermeiros da Aeronáutica: "Indeferido de acôrdo com a letra B do art. 2.º da Portaria n. 72-A de 12-3.1953";

reservista Alceu Stefoni, solicitando medalha Cruz de Aviação: "Indeferido, por contrariar o artigo 12 do Regulamento aprovado pelo Decreto n. 20.497, de 24.1.46";

Elchanan Palatnik, solicitando inspeção, em grau de recurso, pela Junta Superior de Saúde: "Deferido. À Diretoria de Saúde da Aer.";

ex-cadete do ar Estevão Carlos Beux, solicitando matrícula no 1.º ano do Curso de Formação de Oficiais Intendentes da Aeronáutica para o ano de 1955: "Arquive-se. Não funcionará em 1955 o 1.º ano do Curso de Formação de Oficiais Intendentes";

ex-cabo José Reis, solicitando reverter ao serviço ativo: "Indeferido, à vista das informações";

S. A. Emprêsa de Viação Aérea Rio Grandense "VARIG", por seu representante solicitando lhe seja concedida uma área de 6x6 metros, no Aeroporto de Vitória, Estado do Espírito Santo: "Autorizo, de conformidade com o art. 18 do Decreto-lei n. 9.792 de 6.9.1946, e no local indicado na planta D. Eng. 3 n. 1930, a fls. 7 dêste processo. — À DAC, via D. Eng. para os devidos fins";

Comissária Exportadora e Importadora União S. A., solicitando autorização para importar material aeronáutico, para manutenção de um avião de sua propriedade: "Não há nada o que deferir. — O requerente deverá requerer à CACEX, conforme o determinado pelo expediente SUIMP — 34/702 de 25 de maio de 1954 da Carteira de Comércio Exterior do Banco do Brasil S. A."

Show na ASCAER

Realiza-se hoje às 21 horas, na sede Social da Associação dos Servidores Civis da Aeronáutica, sita no 2º andar do Aeroporto Santos Dumont, um grandioso "show" artístico que contará com destacados elementos do nosso rádio e será animado pelo "Speaker" Silveira Lima. Como atração principal deverá apresentar Joana D' Arc, aplaudida "vedette", Zé Gonzaga e sua sanfona, os Copacabana e o famoso cantor portenho Antonio Santos.

Curso de admissão à ECEMAR

No próximo dia 5 de outubro terá lugar o início das aulas do Curso de admissão à Escola de Comando e Estado-Maior da Aeronáutica.

Para o referido Curso acham-se abertas as inscrições na Secretaria do Clube da Aeronáutica.

Oficial de gabinete do ministro

Em virtude da portaria assinada pelo ministro da Aeronáutica vem de ser designado o tenente-coronel aviador ext. Gilberto de Aquino, para exercer as funções de seu Oficial de Gabinete.

RELÓGIO ESPECIAL PARA AEROPORTOS

Londres, — (B.N.S.) — Os principais aeroportos civis da Grã Bretanha estão sendo equipados com um novo modelo de relógio que mantém no horário previsto as partidas e chegadas dos aviões. Em caso de acidente, o relógio permitirá também aos funcionários do aeroporto conhecer exatamente o momento do desastre e dos acontecimentos que o precederam.

Uma conhecida firma britânica especializada na fabricação de dispositivos de relógios, levou quatro anos para aperfeiçoar o relógio que já foi instalado em 23 aeródromos. Seu aperfeiçoamento foi patrocinado pelo Ministério da Aeronáutica da Grã Bretanha. A popularidade crescente das viagens aéreas levaram à produção desse relógio. Os oficiais de contrôle dos principais aeródromos acham que um relógio de pulso é insuficiente para regular exatamente as chegadas e partidas dos aparelhos, quando até mesmo um minuto pode ser um fator extremamente importante.

O novo relógio é conhecido como de leitura direta e indica a hora exata em números. O oficial de contrôle pode assim dar todas as instruções necessárias, o dispositivo é regulado por um mecanismo central acionado por impulsão elétrica, que regula todos os outros relógios do aeródromo e que aciona, todas os cinco segundos, um sinal que é registrado com as instruções dadas pelo funcionário de contrôle. São êsses registros cronometrados que se mostram de valor incalculável em caso de acidente.

Delegação de poderes ao diretor do Pessoal

O titular da pasta da Aeronáutica assinou portaria, resolvendo delegar poderes ao diretor geral do Pessoal da Aeronáutica para expedir portarias declaratórias das funções do pessoal incluindo na Tabela Única de Extranumerário-mensalista do Ministério da Aeronáutica por meio de relações nominais anexas a decretos executivos, revigorando as Portarias 33 e 49, de 25 de janeiro de 1951 e 4 de fevereiro de 1953, respectivamente.

Atos do ministro

O ministro da Aeronáutica assinou os seguintes atos:

dispensando, por necessidade do serviço, o coronel aviador Clovis Monteiro Travassos, das funções de comandante do Núcleo do Comando Aerotático (Nucaiaer);

classificando, por necessidade do serviço, no Estado-Maior da Aeronáutica, o coronel aviador Helio Bruggman da Luz e o major aviador José Rebelo Meira de Vasconcellos.

classificando, por necessidade do serviço no Estado-Maior da Aeronáutica, o major-aviador Felix Celso Hiondlmayer de Macedo;

designando, por necessidade do serviço, o brigadeiro-do-Ar Henrique Reymundo Dyott Fontenelle, para exercer as funções de comandante do Núcleo de Comando Aerotático (NUCATAER);

designando o engenheiro Heitor Lisbôa de Araujo Costa, ocupante da função de chefe de Residência e Manutenção da Base Aérea para, em substituição ao engenheiro José Chryssanto Seabra Fagundes, integrar a Delegação designada por Ato de 13 de agôsto de 1954, publicado no Diário Oficial de 18.

Mais uma esquadrilha de "NA"

Sob o comando do capitão aviador Robert Pope chegou, hoje, a esta capital a 9ª esquadrilha de aviões tipo "North American", recentemente adquiridos pelo govêrno brasileiro.

A esquadrilha comandada pelo capitão Pope aterrou no hangar do Esquadrão de Taransporte Especial às 12,56 horas, achando-se presentes ao desembarque das tripulações oficiais do gabinete do ministro e da Escola de Aeronáutica e famílias dos membros da equipagem da esquadrilha.

Além do comandante integraram as tripulações os srs. capitão Vital Benício de Carvalho Filho, tenentes Hildebrando Pralon Ferreira Leite os sargentos Mário Caruso e Paulo Rabonherst.

A RAF retribui uma cortesia

Londres, setembro (S.H.I.) — Um grupo de vinte jovens holandeses de ambos os sexos cujos pais arriscaram a vida para ajudar aviadores britânicos a fugir de campos de concentração alemães, acaba de chegar a esta cidade, para uma visita de duas semanas, como convidado da "Escape Society" da RAF. Os membros dessa sociedade, componentes e ex-componentes da RAF, receberão as crianças em seus lares e se encarregarão de proporcionar-lhes agradável estada na Inglaterra.

O Sr. J. Bonsellar, de Apeldoorn, que veio em companhia de seu filho Hans de doze anos, declarou à imprensa:

Nossa cidade foi o centro do sistema de fuga. Ajudamos norte-americanos, britânicos e poloneses a fugir. Mantivemos escondidos dois aviadores norte-americanos, durante uma semana, em 1944, quando os alemães estavam dando batidas constantes. Minha mulher encaneceu, durante aquela semana.

AERO CLUBE DE PERNAMBUCO

Recife, (M) — O Aéreo Clube de Pernambuco abriu as matrículas para o curso de pilotagem civil.

A nota a respeito divulgada, adianta que nos têrmos do decreto federal 9.300, de 22.12.46, os alunos das escolas de pilotagem têm preferências para os serviços da Aeronáutica e ficam isentos de prestar serviços noutras armas.

O curso é mixto, tem a duração de 6 meses, e pode ser frequentado clementes de 17 a 30 anos.

Fogo no edifício do Clube de Engenharia

O andar onde funcionava um setor do I.A.P.I. foi destruído pelas chamas — Desconhecidas as causas — Dois princípios de incêndio no centro da cidade

Na madrugada de ontem, pouco depois das 3 horas, o vigia da Perfumaria Carneiro, situada na Rua 7 de Setembro, notou que do 17 pavimento do edifício do Clube de Engenharia, na Avenida Rio Branco, saíam grandes rolos de fumaça. Imediatamente entrou em contato com o zelador do prédio, Antonio Fernandes, o qual solicitou o comparecimento dos bombeiros do Quartel Central para, em seguida, comunicar o fato ao comissário Moura Brasil, de serviço no 7º Distrito Policial.

Dado o alarma, os bombeiros rumaram para o local do sinistro, comandados pelo capitão Hermilio e aspirante Darcy, sendo os trabalhos supervisionados pelo coronel Sadock de Sá, comandante daquela corporação. A falta dágua dificultou a ação dos bombeiros, sendo as chamas debeladas depois de 3 horas de trabalho intenso.

Do 10º ao 18º andares do prédio funciona um departamento do I.A.P.I., cujo diretor é o engenheiro Gastão Quartim de Melo, que comparecendo ali, informou à reportagem que nenhum papel ou documento de importância existia naquelas dependências, principalmente no 17º pavimento. Os prejuízos causados pelas chamas ainda são desconhecidos bem como a causa do fogo.

O zelador do prédio foi detido, e declarou ao comissário do 7º Distrito Policial que pouco antes de 1.30 horas o pessoal encarregado da limpeza saiu do 17º pavimento, nada mais podendo adiantar.

Aquela autoridade solicitou a colaboração dos técnicos do Gabinete de Exames Periciais, bem como o policiamento para o local, que foi feito por soldados da Polícia Militar, comandados pelo cabo Pinheiro. Foi instaurado inquérito a respeito.

DIS PRINCÍPIOS DE INCÊNDIOS

Ontem à noite, cêrca das 18,10 horas, na Avenida 13 de Maio, 13, 10º andar, em uma das salas onde funciona uma alfaiataria ocorreu um princípio de incêndio. Os bombeiros do Quartel Central, notificados do fato correram para o local, onde, em pouco tempo debelaram as chamas. O comissário Magioli, de serviço no 3º Distrito Policial ali compareceu, tomando as providências de sua alçada, inclusive a de solicitar a colaboração da Perícia. O fogo decorreu do fato de ter sido deixado ligado sôbre uma mesa, na citada alfaiataria, um ferro elétrico, que, com seu super aquecimento, provocou as chamas queimando algumas peças de fazenda.

NA RUA BUENOS AIRES

Momentos após, os bombeiros foram cientificados de que havia fogo na rua Buenos Aires, 120, onde funciona uma casa comercial, de material de esportes em geral, cujo proprietário encontra-se ausente, não tendo sido apurada sua identidade. Os bombeiros do Quartel Central, comandados pelo capitão Oliveira, chegaram ao local, evitando que as chamas tomassem maiores proporções, debelando-se em poucos minutos. O fogo destruiu um capacho existente nos fundos da loja bem como algumas tabuas do sotão ali situado. O comissário Esteves, do 3º Distrito Policial foi cientificado do fato, tendo solicitado o comparecimento da Perícia e tomado as providências necessárias.

NOVOS POSTOS DE POLICIAMENTO DA P.M. NO 20.º E 21.º DISTRITOS

Com a presença do coronel João Ururahy de Magalhães, comandante geral da Polícia Militar, oficiais do seu gabinete, delegados distritais, além de outras autoridades civis e militares, serão inaugurados, amanhã, novos postos de policiamento ostensivo na jurisdição dos 20º e 21º D.P., compreendendo os subúrbios de Ramos, Penha e Olaria, e no dia 28, do 14º D.P., compreendendo os bairros de Santa Tereza, Catumbi e Rio Comprido.

Encontrado agonizante o alfaiate

Ao lado da vítima foi encontrada uma machadinha tinta de sangue — Teria sido agredido por ladrões — Faleceu no H.P.S. — Diligências da Polícia do 17.º D. P.

As autoridades do 17º Distrito Policial estão empenhadas em apurar um fato ocorrido na manhã de ontem na Rua Conde de Bonfim nº 209, casa 3, onde um homem foi encontrado banhado em sangue, tendo ao lado uma machadinha, também tinta de sangue. A vítima era o alfaiate José Oliveira de Queiroz, de 52 anos, viúvo, e que vivia sòzinho naquele endereço.

DESCOBERTO PELOS VIZINHOS

A atenção de moradores na avenida foi despertada para o fato de estar a casa 3 com uma das janelas abertas e as lâmpadas ainda acesas, quando o dia já se fazia claro, dispensando, pois, luz artificial. Apreensivos, aqueles moradores chamaram o alfaiate, e como êste não respondesse, resolveram comunicar o fato à Rádio Patrulha, que ali chegando constatou encontrar-se o homem caído no interior da casa banhado em sangue e tendo ao lado uma machadinha. Uma ambulância do Hospital do Pronto Socorro foi solicitada pelo patrulheiro e o caso levado ao conhecimento do comissário Serafim Braga, do 17º D. P.

SERIA OUTRO ASSALTO

Uma pessoa residente naquela vila declarou que há cêrca de um mês a casa do alfaiate fôra assaltada por ladrões que levaram vários ternos de roupa que o mesmo havia feito para fregueses e que ainda não tinham sido entregues. Nesta oportunidade os larápios deixaram de levar um aparelho de rádio, naturalmente na pressa da fuga. As autoridades admitem como primeira hipótese que a vítima tivesse sido novamente visitada pelos "amigos do alheio" que, pressentidos, agrediram-na. Esta, todavia, é apenas uma das hipóteses abraçadas pelas autoridades, que prosseguem em diligências a fim de esclarecer o crime.

Mais tarde, cêrca de 16 horas, não resistindo a gravidade dos ferimentos recebidos, a vítima veio a falecer no Hospital do Pronto Socorro, sendo seu corpo removido para o necrotério do Instituto Médico Legal.

O LARÁPIO FUGIU e levou o cadeado da prisão

Belo Horizonte, 25 — O larápio Teobaldo Barbosa Aguiar que já se tornou famoso pelas suas fugas espetaculares, acaba de dar novo golpe na delegacia de furtos. Logo depois de ser detido, há poucos dias, escapou sensacionalmente levando ainda consigo o cadeado da prisão. Em sua companhia fugiu outro perigoso ladrão, autor do furto do revólver do governador do Estado.

NÃO LIMPAM A RUA APÓS A FEIRA

Moradores na Rua Barão de São Francisco, em Vila Izabel, solicitam, por nosso intermédio, providências do Departamento de Limpeza Pública no sentido de que a limpeza naquela rua nos dias de feira (quartas e domingos) seja feita imediatamente após o término da mesma, permaneça às vezes até 10 horas da noite sem ser recolhido, com visível prejuízo para os residentes.

Com chuva de pedra BRILHANTE COMÍCIO DA ALIANÇA POPULAR FLUMINENSE

A Aliança Popular Fluminense, não obstante a chuva torrencial que desabou em São João do Meriti e Nilópolis, levou a efeito ontem, nessas localidades, dois grandes comícios. Para que se tenha uma idéia do entusiasmo popular, basta acentuar que em S. João de Meriti, apesar de ter chovido granizo, o povo não se afastou da praça onde se realizava o comício.

Um dos oradores mais aplaudidos foi o senador Pereira Pinto, líder da UDN, na Assembléia Legislativa do Estado do Rio. Fizeram-se ouvir também o deputado Alerto Tôrres Banheida Vaughan, presidente do diretório do PDC do Estado do Rio, o sr. Mario Guimarães, presidente do diretório da UDN, em Nova Iguaçu, o deputado João Cardoso, deputado da UDN, na Assembléia Legislativa e candidato a prefeito em Nilópolis e o deputado federal Tenório Cavalcanti.

VÔOS SEM ESCALAS DO RIO AOS EE.UU.

Segundo informa a P.A.A. dentro de dois anos será possível voar, sem escalas, do Rio de Janeiro ou de São Paulo, aos Estados Unidos.

"Os aviões transportes DC-7C, já encomendados pela PAA, e que deverão ser entregues em 1956, reduzirão para 13 horas e meia o percurso entre o Rio ou Buenos Aires, e os Estados Unidos" — declarou o sr. Wilbur L. Morrison, vice-presidente executivo da Divisão Latino-Americana.

Antecipando que "a viagem de São Paulo a Miami poderá ser feita em apenas 12 horas de vôo". O DC-7 pode voar 8.350 klms. consecutivamente, numa velocidade de cruzeiro de 585 kph.

Pilôto "honoris causa" da FAB

Na qualidade de comandante em chefe da Fôrça Aérea Brasileira e por delegação do presidente da República o ministro Eduardo Gomes assinou portaria, resolvendo conferir o distintivo e o diploma "honoris causa", de pilôto e Fôrça Aérea Brasileira ao coronel da USAF Stuart H. Porter.

AO MUNDO LOTERICO
Mais uma vez vendeu
28.277
premiado com
UM MILHÃO DE CRUZEIROS
na Loteria Federal extraida ontem.
E' REALMENTE NOTÁVEL! Quarta-feira próxima mais
3 MILHÕES DE CRUZEIROS
serão também vendidos pelo popular
AO MUNDO LOTERICO
RUA DO OUVIDOR, 139
(82091)

PROSSEGUE A CAMPANHA DE
"ABAIXO OS PREÇOS ALTOS"

A Nova Loja de Refrigeradores HOTPOINT continua a presentear os seus clientes, neste mês, com

Cr$ 3.300,00

na compra dêste lindo e espaçoso refrigerador HOTPOINT, de 9 pés, Luxo, de grande valor doméstico e econômico.

Preço tabelado ... 27.800,00
Seu presente ... 3.300,00
Preço líquido ... Cr$ 24.500,00

VENDAS A PRAZO

Garantia de 5 anos, com assistência permanente do nosso Departamento Técnico.

aproveite
Compre já o seu
REFRIGERADOR
Hotpoint
e ganhe Cr$ 3.300,00 em nossa
NOVA LOJA DE REFRIGERADORES HOTPOINT
RUA DA ASSEMBLÉIA, 192
EM FRENTE AO PALÁCIO DAS GELADEIRAS

HELICÓPTERO - VEÍCULO IDEAL PARA A REGIÃO AMAZÔNICA

Poderia o Brasil construir os aparelhos planejados pelo professor Focke, cujos técnicos se acham em São José dos Campos — Interessantes considerações do coronel-aviador Antônio Alves Cabral, comandante da 1.ª Zona Aérea

Encontra-se no Rio o coronel-aviador Antonio Alves Cabral, comandante da 1ª Zona Aérea, sediada em Belém, autor de um trabalho divulgado pela Revista do Clube Militar (junho-julho, 1954) no qual demonstrou a necessidade de serem utilizados helicópteros nos serviços de transportes na região amazônica, sugerindo que se proceda ao fabrico dêsses aparelhos em nosso país. Falando ontem ao jornalista o coronel Cabral disse-nos que a solução imediata do transporte na Amazônia reclama, principalmente, no emprêgo coordenado do navio, aeroplano e helicóptero, cada um tendo o seu papel característico.

O HELICÓPTERO DE FOCKE

— Entretanto, o helicóptero pesado é como se sabe, o único veículo capaz de deslocar-se partindo de um ponto, segundo os eixos das três dimensões. Não existe outro veículo com tantas características independentes de movimento, podendo realizar tôdas as manobras desejadas pela mecânica. Em 1936, com o advento do primeiro helicóptero, o professor Focke iniciou, na Europa, a construção do seu famoso aparelho de dois motores, verdadeiro guindaste voador, em cuja demonstração, perante as autoridades da Federação Aeronáutica Internacional, foram batidos todos os recordes mundiais. Depois da última guerra, o grupo do professor Focke, que mantinha a vanguarda distanciada no setor helicóptero mundial, deslocou-se para São José dos Campos, onde trabalha para o Ministério da Aeronáutica".

O coronel-aviador Antônio Alves Cabral comandante da 1.ª Zona Aérea, falando ao jornalista

HELICÓPTERO BRASILEIRO

— Essa equipe, talvez a mais importante em assuntos ligados a asas rotativas, iniciou o projeto de um helicóptero pesado. Visa êsse plano o desenvolvimento de um helicóptero de grande porte, capaz de satisfazer inúmeras aplicações em nosso país, com capacidade para 40 passageiros, podendo cobrir uma distância de 300 quilômetros. O projeto em aprêço levará cêrca de dois anos e meio para ser executado, desde que sejam obtidos os imprescindíveis recursos financeiros que orçam, para o protótipo, em 52 milhões de cruzeiros, aproximadamente.

DESENVOLVIMENTO DA INDÚSTRIA DE HELICÓPTEROS NO PAÍS

Disse-nos ainda o coronel Antonio Alves Cabral que, com a construção do protótipo, essa indústria poderá desenvolver-se no Brasil à razão de 25 a 30 aparelhos por ano, e que possibilitará não só o saneamento, como o povoamento e maior exploração da natural indústria extrativa da Amazônia, bem como facilitando as comunicações, suprindo vantajosamente os navios, a deficiência de estradas de ferro e rodovias no interior. E acentuou:

— Bastam, teòricamente, 18 helicópteros pesados para cobrir totalmente a superfície amazônica. Isto virá compensar, em parte, a deficiência de estradas, portos, aeroportos e hospitais naquela inóspita região. Além de ser, economicamente, menos dispendioso.

E concluiu:

— Do incremento essencial e imediato da indústria do helicóptero pesado no país, através do projeto do engenheiro Focke, dependerá o desenvolvimento e o progresso no interior notadamente na região amazônica.

ÓLEO DE CEDRO
O MELHOR PARA OS MÓVEIS

DR. JOSÉ SCHERMANN
GLANDULAS ENDÓCRINAS
Tels.: 46-2252. Res. 57-2629

ENSINO REEDUCATIVO PARA
SURDOS-MUDOS
Pela leitura labial, ensina a falar. — Séde: Álvaro Alvim, 24, 2.º and., S. 1. Tels.: 42-1005 — 47-3476 — 27-3384.

Joalheria BESDIN ÓTICA FOTO
JÓIAS RELÓGIOS os menores preços
R. da Carioca

suíço e famoso no mundo inteiro
RADO
e relógio de confiança.
17 RUBIS e fundo de aço inoxidável.

Banco de Crédito Real de Minas Gerais S. A.
65 ANOS de bons serviços
AGÊNCIAS METROPOLITANAS
Agência de Madureira — Estrada do Portela, 45-A
Agência de Vda. Inhaúma — Rua Vda. Inhaúma, 24
Agência de Ramos — Rua Uranos, 987
Agência da Pr. Bandeira — Rua Mariz e Barros, 74-A
Agência de Niterói — Rua Vde. Rio Branco 419
Agência Mem de Sá — Av. Mem de Sá, 291
Agência Copacabana — Av. Copacabana, 698-A
Agência Ipanema — Rua Vde. Pirajá, 467-B
SUCURSAL NO RIO DE JANEIRO — Av. Rio Branco, 114

NO TRIBUNAL DE CONTAS

Cr$ 6.000.000,00 pelo fornecimento de vacina B.C.G. ao Serviço Nacional de Tuberculose

Sob a presidência do ministro Mário de Bittencourt Sampaio e com a presença dos ministros Ruben Rosa, Alvim Filho, Pereira Lira, Rogério de Freitas, Joaquim Coutinho e do procurador dr. Alvaro Werneck, reuniu-se o Tribunal em Sessão de Fiscalização Financeira.

Adiantamento — O Tribunal ordenou o registro do adiantamento de Cr$ 3.186.438,60 a Lourival da Mota Cabral, do Serviço de Proteção aos Indios, para pagamento de pessoal admitido nas Inspetorias dos Postos Indígenas.

Distribuição de crédito — O Tribunal ordenou o registro da distribuição do crédito de Cr$ 70.000,00 à D. F. do Rio Grande do Norte para atender a aquisição de equipamentos destinado ao novo prédio da mesma Delegacia Fiscal.

Pagamentos — O Tribunal ordenou o registro dos seguintes pagamentos: de Cr$ 583.000,00 à Cocico Construções Civis e Comerciais Ltda., proveniente da segunda medição das obras de prosseguimento da construção do Entreposto de Pesca de Santos, S. Paulo; de Cr$ 600.000,00 ao Govêrno do Estado do Ceará para execução de obras nos municípios de Capistrano, Iracema e Sobral, em regime de cooperação; de Cr$ 600.000,00 ao govêrno do Estado do Rio de Janeiro, proveniente de execução de obras em postos de saúde nos municípios de Santa Isabel, Quissamã e Barão de Juparanã; de Cr$ 860.864,00 a Cocico Construções Civis e Comerciais Ltda., proveniente de contrato firmado com o Ministério da Justiça, para a parcial construção de um pavilhão celular e outros serviços; de Cr$ 1.450.000,00 a Sociedade Técnica de Engenharia e Representação STER S. A. proveniente de serviços executados no aterro dos navegantes, no cais de Marcílio Dias, no Rio Grande do Sul; de Cr$ 6.000.000,00 à Fundação Ataulfo de Paiva, provenient. de fornecimento de Vacina B. C. G. ao Serviço Nacional de Tuberculose.

Contratos — O Tribunal, entre outros, ordenou o registro dos contratos celebrados com Construtora Veloso Ltda. para dragagem e mais serviços complementares para canalização dágua e construções de diques em Araruama, Estado do Rio de Janeiro; com Taumaturgo Rosa para venda de terrenos no núcleo Colonial Santa Cruz; com Construtura Aracati Ltda. para prosseguimento das obras e construção da cozinha do Hospital Gustavo Riedel, no Distrito Federal.

LAVRADORES DE LONDRINA

pedem a liberação da exportação do milho

Curitiba (Asp.) — Reuniram-se em Londrina, sob os auspícios da Associação Paranaense de Cafeicultores, os lavradores daquela cidade e de tôda a região, discutindo vários problemas do interêsse da classe.

Foi aprovada a proposta do sr. Antonio Fernandes Sobrinho, presidente da Associação Rural de Londrina, no sentido de que a lavoura paranaense pleiteie junto às autoridades federais a liberação da exportação do excedente da produção de milho do Estado do Paraná.

Justificando a sua proposta, disse o presidente da Associação Rural de Londrina:

"Outro assunto em pauta é o preço vil oferecido pelo govêrno ao milho. Como se já não bastassem os males, advindos da natureza, que t... sido madrasta, tirando-nos as safras de café pela geada, as de arroz pela sêca e as do feijão pelo excesso de chuva, temos, agora, o govêrno, a prejudicar-nos. Os que mais sofrem são os lavradores que, devido às dificuldades de transporte armazenamentos e financiamentos, comprar o milho por preço que não chega a cobrir o custo da produção, agindo tal qual um abutre. O colono que depende em grande parte dessa cultura, está fadado a vegetar na miséria.

Queremos sugerir ao atual govêrno, ao qual abrimos um crédito de confiança, que libere a exportação do milho do Paraná e pelo pôrto de Paranaguá, que estão sem reduzidos. A exportação de milho paranaense é um imperativo, sem o que nada se resolverá nesse setor e a exportação do milho dêste Estado ou veremos completamente desorganizada a produção dêste cereal, para o próximo ano. Uma vez que o caso da representação do Paraná no Instituto Brasileiro de Café, resolveram os presentes que, tendo mudado o govêrno federal, não se deveria mais protestar contra a preterição do Paraná, mas sim pleitear um lugar no órgão executivo do I.B.C. para o Estado. Concordaram todos os presentes que o atual govêrno não pode ser responsabilizado pelos erros do anterior e que, portanto os protestos não cabiam. Concordaram todos, também, em que é preciso abrir um crédito de confiança ao atual govêrno e dar-lhe tempo para agir, antes de tomar qualquer atitude.

Finalmente, foi aprovada uma indicação do sr. Milton Ribeiro Menezes, que sugeriu que se pleiteie que o Paraná seja representado no I.B.C. de preferência, por um cafeicultor.

Relativamente à aplicação dos ágios, o sr. Garibaldi Reale, vice-presidente da APAC recordou as decisões tomadas nas reuniões de Jacarèzinho, Maringá e Apucarana, dando oportunidade a que outros oradores se manifestassem sôbre o assunto. Os srs. Ulisses Ferreira Guimarães e Ney Infante Vieira, sustentaram que os lavradores não se devem conformar com as declarações das autoridades federais de que os benefícios foram aplicados em atividades estranhas à lavoura.

Sem tomar posição, o plenário decidiu aprovar uma sugestão do sr. Francisco Malheros, de que a distribuição dos ágios deve ser feita por intermédio das agências do Banco do Brasil, e onde estas não existirem, por estabelecimentos indicados pelo próprio Banco do Brasil.

Tanto com relação à política cafeeira com a questão do confisco cambial, o plenário resolveu não se manifestar, já que decidira abrir um crédito de confiança ao atual govêrno federal.

De uma maneira geral os lavradores do Paraná preferem, no momento, aguardar a ação e as providências do govêrno federal, para então tomar uma atitude, certos porém, de que as autoridades do Rio de Janeiro não adotarão qualquer medida de importância para a lavoura de café sem antes consultar seus legítimos representantes.

Falando sôbre a importância da lei de financiamento e preço mínimo aos cereais no interior do Paraná, o sr. Garibaldi Reale cientificou os presentes de que nas reuniões anteriores da APAC ficara decidido o seguinte:

1) — Quanto ao problema dos cereais do norte do Paraná, os lavradores aprovam proposta no sentido de que após a última reunião das Associação Paranaense de Cafeicultores, dia 21, em Cornélio Procópio, uma comissão de lavradores leve um memorial às autoridades federais no Rio de Janeiro, contendo um mínimo de reivindicações dos agricultores, que deverá ser atendido, sob pena de, em represália, os trabalhadores da terra iniciarem campanha do plantio de cereais, exclusivamente para sua subsistência; 2) Que constitua reivindicação dos lavradores do Paraná a fixação, pelo govêrno federal, de um preço mínimo para os cereais, determinado, anualmente, no período de entre-safra, até o dia primeiro de agôsto. Os preços mínimos serão pagos, sem dedução, pelos órgãos compradores, em tôdas as cidades situadas ao longo das ferrovias; 3) — Que se leve, através uma comissão de produtores, assessorada pela Associação Paranaense de Cafeicultores, essa reivindicação ao presidente da República e aos ministros da Fazenda e Agricultura, para que estas autoridades tomem as decisões necessárias, no sentido da concretização dessa medida".

O sr. Antonio Fernandes Sobrinho, falou sôbre a proibição, pelo Banco do Brasil, do plantio intercalado de arroz nas lavouras atingidas pela geada e financiadas, declarando que os lavradores paranaenses haviam ficado estarrecidos diante da incompreensão da instituição de crédito oficial. O arroz — disse o presidente da Associação Rural de Londrina — é condição de sobrevivência do brasileiro. É uma cultura que se pratica em condições favoráveis ou não, em todos os Estados da Federação. Faz parte dos hábitos, dos costumes do colono de café. É mesmo uma exigência. Quanto à parte técnica — continuou o sr. Vieira Sobrinho — que se manifeste o Instituto Agronômico de Campinas. A cultura do arroz prejudica menos os cafeeiros do que as culturas de milho, algodão e de mamona, e tôdas estas são permitidas pelo Banco do Brasil. Concluindo, disse o orador que os agricultores do norte do Paraná esperavam ver cancelada essa proibição, que está desorganizando a colonização e gerando problemas em tôda a zona.

ESTOQUES VISÍVEIS DE CAFÉ NOS ESTADOS UNIDOS

NOVA YORK, 25 — Em 21 do corrente, os estoques de cafés visíveis, nos depósitos, nos Estados Unidos, ou flutuante para êsse país elevaram-se a 1.046.000 sacas, contra 1.417.000 na mesma data de 1953. Durante os 21 primeiros dias dêste mês, as chegadas de cafés são estimadas em 868.000 sacas contra 1.262.000 durante o mesmo período de 1953.

Em 23 do corrente, os cafés em disponível eram assim cotados:

Brasil — 72,50 — 21,50 — 70,50 — 53,00 — 47,50; Colômbia — 73,50 — 73,50 — 73,50 — 73,23; República Dominicana — 70,00; Equador — 70,50 — 54,00; Haiti — 69,50 — 66,00; México — 71,50 — 71,00; Venezuela — 73,00 — 68,50; Congo Belga — 72,00; Moca — 74,50; Etiópia — 65,00; África Ocidental Portuguêsa — 56,50; África Oriental Britânica — 50,75. (F. P.)

APROVADAS AS PREVISÕES ORÇAMENTÁRIAS DE VÁRIOS SINDICATOS

O ministro do Trabalho, sr. Alencastro Guimarães, aprovou as previsões orçamentárias dos seguintes Sindicatos: dos Trabalhadores na Indústria de Fiação e Tecelagem do Distrito de Petrópolis; dos Estivadores de Cabedelo, no Estado da Paraíba; dos Trabalhadores no Comércio Armazenador de Florianópolis no Estado de Santa Catarina; Sindicato dos Empregados no Comércio de Joinville, no Estado de Santa Catarina; dos Bancos no Estado de São Paulo; da Indústria da Extração de Fibras e do Descaroçamento de Algodão, no Estado de São Paulo; e dos Trabalhadores nas Indústrias Urbanas de Santos.

SINDICATO DOS TRABALHADORES EM EMPREZAS DE CARRIS URBANOS DO RIO DE JANEIRO

Séde: — RUA MAIA LACERDA, N.º 170

TELEFONES: 32-2650 — 52-5971

À POPULAÇÃO CARIOCA

Cabe a esta entidade sindical dirigir sua palavra sincera e honesta a população: povo e autoridades constituídas.

Durante tôda a discussão das reivindicações trabalhistas promovidas por êste Sindicato ficou evidenciado seu espírito de concórdia e transigência, assim como a de todos os trabalhadores que representa.

Além de diminuirem a sua pretensão inicial aceitaram a proposta conciliatória apresentada pelo DD. Diretor do Departamento Nacional do Trabalho, depois de terem concedido todos os prazos que foram solicitados.

Enquanto assim procediam, os trabalhadores, a emprêsa a TUDO se negou para conciliar — até empréstimo oferecido pelo Govêrno (o mesmo que é seu avalista em transação internacional) foi recusado sem qualquer justificativa, *pois a ela (LIGHT) só interessa uma coisa AUMENTAR O PREÇO DAS PASSAGENS.*

Alega que não tem dinheiro para reajustar os salários, mas o delapida em propaganda do aumento tarifário. Ainda agora publica os preços dos bondes nesta cidade e os de cidades estrangeiras, mas não fala no serviço destas nem nos salários percebidos pelos trabalhadores de tais localidades.

Tôda a crise que culminou com a suspensão da assembléia sindical pela Polícia Civil e, consequente, condução direta dos trabalhadores da sede do Sindicato para a Chefatura de Polícia foi motivada simplesmente pelo fato DOS TRABALHADORES NÃO CONCORDAREM EM CONDICIONAR OS NOVOS SALÁRIOS A AUMENTO DE TARIFA.

Não procede a desculpa patronal de que os saldos tarifários encerrados em 31 de outubro de 1951 tenham sido usados para cobertura de novos aumentos de remuneração. Para êstes só tem contribuido a população com seguidas majorações tarifárias, como é público e notório.

O apêlo dirigido ao patriotismo e ao espírito ordeiro dos trabalhadores deveria ser encaminhado a LIGHT, Ela — CONCESSIONÁRIA DE SERVIÇOS PÚBLICOS — é que devia possui-los evitando nova sangria na precária economia familiar da população carioca.

Os trabalhadores em carris urbanos reafirmam que o atendimento de suas justas e legais reivindicações pode e deve ser atendido sem AUMENTO TARIFÁRIO, ficando esclarecido que a ação governamental — inclusive a da Polícia Civil — deve ser concentrada na EMPRÊSA, que é a única responsável pela situação atual.

AOS TRABALHADORES EM CARRIS URBANOS, em especial: o teu Sindicato está tomando tôdas as providências para resguardar seus direitos e interêsses em plena consonância com a CONSTITUIÇÃO FEDERAL, inclusive no sentido de serem libertados os companheiros ainda detidos.

Assim, lembra-se que A UNIÃO DOS TRABALHADORES TORNA-SE CADA VEZ MAIS NECESSÁRIA E IMPERIOSA PARA A CONQUISTA DE NOSSAS REIVINDICAÇÕES.

Rio de Janeiro, 23 de setembro de 1954

A DIRETORIA E A COMISSÃO

(75995)

IRÃO AO CATETE

OS MÉDICOS DEVERÃO EXPOR A GRAVIDADE DA SITUAÇÃO

As decisões tomadas na última assembléia geral da classe

Amanhã, às 16,30 horas, o presidente da República receberá, em audiência, a comissão de médicos, composta pelos professôres Ermiro de Lima presidente da AMDF; Augusto Paulino Filho, presidente do Sindicato dos Médicos; e Alípio Corrêa Neto, presidente da Associação Médica Brasileira.

DECISÕES DA ASSEMBLÉIA DOS MÉDICOS

Em Assembléia Geral realizada na sede da Associação Médica do Distrito Federal, foram aprovadas as seguintes resoluções:

"Considerando que a grave situação econômica em que se debate a classe médica decorrente do alto custo de vida, dos baixos salários e da possibilidade cada vez menor do efetivo exercício da clínica privada; considerando a necessidade de firmar neste momento os seus pontos de vista sôbre as últimas medidas governamentais ligadas ao problema dos credenciados e da desacumulação; **Resolve:** 1.º — Considerar fundamental a tranformação em lei, ainda na presente sessão legislativa, do Projeto 1.082 para o que serão empregados todos os esforços; 2.º — Empenhar-se pela rápida aprovação do Projeto 1.442 referente ao salário-mínimo dos médicos das emprêsas particulares; 3.º Denunciar a propalada demissão dos credenciados dos Institutos e Caixas como medida inoportuna e prejudicial à população e à Classe médica e lutar para que a medida seja sustada; 4.º — Lutar pela suspensão do Decreto 35.956, de 2 de agôsto de 1954 que pretende regulamentar os artigos do Estatuto do Funcionário Público referente à desacumulação; 5.º — Solicitar audiência do sr. presidente da República, para tratar dos problemas que afligem atualmente a classe médica e encaminhar os nossos protestos às medidas em perspectiva; 6.º — Convocar para a 2a. quinzena do mês de outubro próximo nova Assembléia Geral para deliberar sôbre as medidas apropriadas a serem tomadas; e 7.º — Intensificar o trabalho de organização da classe médica e mantê-la em estado de alerta a fim de que possa executar quaisquer deliberações que se tornarem necessárias".

CONCURSO PARA OS CREDENCIADOS

Recebemos da AMDF o seguinte comunicado: "A Associação Médica do Distrito Federal, por sua Assembléia Geral realizada nesta data, tomando conhecimento da atitude dos médicos credenciados do Estado de Minas Gerais que pleiteam, em face do decreto de desacumulação e da provável aprovação do Projeto 1.082, o aproveitamento de todos os credenciados mediante a prestação de concurso, conforme precedente observado no caso dos Procuradores das Autarquias; **Resolve:** 1.º — Apoiar a iniciativa dos médicos credenciados daquele Estado; 2.º — Autorizar a Diratoria da AMDF a tomar as medidas necessárias para que se torne efetivo o apoio ora manifestado".

NO RIO, O DIRETOR DA FUNDAÇÃO HISPÂNICA

Uma das mais ricas instituições em assuntos luso-brasileiros

Depois de haver participado do II Colóquio de Estudos Luso-Brasileiros de São Paulo, como representante do Govêrno dos Estados Unidos, veio ao Rio o Dr. Hovard F. Cline, Diretor da Fundação Hispânica da Biblioteca do Congresso de Washington.

Sua estada nesta capital prende-se ao fato de que o sr. Cline precisava entrar pessoalmente em contacto com as nossas instituições culturais, de modo a assentar bases mais sólidas para o intercâmbio entre a Fundação Hispânica e as entidades particulares e oficiais cariocas.

A Fundação Hispânica, que é ornamentada por quatro grandes murais de Portinari, é uma das mais ricas instituições em assuntos luso-brasileiros, possuindo mesmo certos documentos que não existem nem no Brasil nem em Portugal. Além disto publica regularmente livros e panfletos de maior interêsse para os estudiosos da cultura de língua espanhola e portuguêsa.

O teto da Fundação Hispânica é ornado por fotografias de nomes importantes de cultura espanhola e portuguêsa, podendo-se notar entre outros os de Gonçalves Dias, Cervantes, Camões, etc. Essa entidade-setor da Biblioteca do Congresso é responsável ainda pelo programa de gravação de vozes de poetas, da maneira como foi feito com os poetas brasileiros Jorge de Lima, Augusto Frederico Schmidt e Manoel Bandeira. A propósito desta, aliás, o Sr. Cline declarou que no próximo ano serão convidados outros de nossos poetas a gravar sua voz para a Fundação. Essas gravações são reproduzidas em disco e distribuídas para as bibliotecas de todo o mundo, interessadas em possuir a voz de poetas de nossa lingua e da lingua de Espanha.

No momento, declarou ainda o Sr. Cline, está à mostra na Fundação Hispânica uma Exposição Comemorativa do IV Centenário da Cidade de São Paulo. Nessa exibição expõem-se documentos manuscritos, livros e outros objetos que historiam a vida da grande cidade brasileira. A exposição tem tido muito êxito e é diàriamente visitada por dezenas de pessoas. Por ela, o visitante tem uma idéia geral da evolução de São Paulo nesses quatrocentos anos, podendo, pois, aquilatar a rapidez com que o Planalto se vem desenvolvendo, sendo considerado mesmo a cidade de crescimento mais rápido em todo o mundo.

Entre as entidades que o sr. Cline visitou no Rio, encontra-se a Biblioteca Nacional. Ali, foi recebido pelo escritor Eugênio Gomes, que o acompanhou nas várias dependências da Instituição, explicando-lhe o processo de trabalho da Biblioteca e trocando idéias com o professor americano que por outro lado lhe disse do sistema que usam na Fundação Hispânica, seguindo as normas gerais de trabalho da Biblioteca do Congresso.

O sr. Eugênio Gomes aproveitou também para dar ao Sr. Cline as suas impressões a respeito das Bibliotecas americanas, muitas das quais teve oportunidade de conhecer quando de sua viagem aos Estados Unidos. Ambos mantiveram uma palestra cordial que terminou com o propósito de ambos em continuar a manter cada vez mais estreitas relações culturais entre as instituições que dirigem, respectivamente no Rio e em Washington.

FOMENTO DA PRODUÇÃO NA HOLANDA

O govêrno pede 13 milhões de florins

Haia, setembro (S.H.I.) — Os ministros dos Assuntos Econômicos e organização Industrial, solicitaram à Segunda Câmara dos Estados Gerais autorização para empregar 13 milhões de florins dos fundos de "contraparte" para fins de expansão da produção.

A importância acima será distribuída entre 22 instituições, sabendo a maior parte (2.300.000 florins) ao laboratório Hidráulico de Delft, a fim de ser construido um laboratório hidráulico ao ar livre.

Em nota acompanhando o projeto de lei, o govêrno salienta que a necessidade de tal laboratório tornou-se premente, a tal ponto que já está sendo usado um laboratório provisório no "Polder" Nordeste. Estão sendo feitas experiências de diques e fechamentos de estuários.

Outros 2.000.000 de florins serão destinados a introduzir melhoramentos na venda e distribuição de peixe, devendo ser estabelecido, para tal fim, um organismo executivo central, no qual estarão representados o govêrno, os produtores e os consumidores.

As outras instituiçõ,es que deverão ser subvencionadas são: um centro de tratores e equipamentos agrícolas, destinados a ensinar ferreiros, jovens agricultores, etc. a manobrar tratores e máquinas agrícolas; o Conselho Nacional de Habitação, para realizar experiências sôbre a normalização e redução de tipos de casas residenciais a serem construidas; Fundação de Educação Técnica de Delft; Associação Holandesa de Plantadores de Linho; projetos de psicologia social; um serviço visando ao melhoramento qualitativo da produção industrial; um centro de produtividade para a indústria de construção e indústria do vestuário; organismo central para promover a produtividade nos pequenos estabelecimentos da indústria metalúrgica e um projeto para melhorar a distribuição e produtividade do artezanato.

MOVIMENTO CAMBIAL DE FLORIANÓPOLIS

Florianópolis, 25 (Asp) — O 173.º pregão de cambiais, realizado na Bôlsa de Valores de Santa Catarina, apresentou o seguinte movimento:

— Dólares chilenos, para pronta entrega: 2a. categoria — oferecidos e vendidos 1.000 — ágios minimos e máximos Cr$ 20,32 e Cr$ 20,32. Total Cr$ 20.320,100 (vinte mil trezentos e vinte cruzeiros); 3a. categoria — oferecidos 1.000 — saldo igual quantidade — não houve licitantes. Nas demais categorias, isto é, nas 1a., 4a., e 5a., não houve movimento.

— Dolares japonêses, para pronta entrega: 1a. categoria — oferecidos e vendidos 1.000 — ágios minimos e máximos Cr$ 21,20. Total Cr$ 21.200,00; 3a. categoria — oferecidos e vendidos 1.000 — ágios minimos e máximos Cr$ 35,15. Total Cr$ 35.150,00. Total — oferecidos e vendidos — 2.000. Total de ágios vendidos Cr$ 56.350,00. Nas 2a., 4a. e 5a. categorias, não houve movimento.

— Dolares noruguêses, para pronta entrega: 1a. categoria — oferecidos 1.000 — saldo igual quantidade — não houve licitantes; 3a. categoria — oferecidos e vendidos 3.000 — ágios minimos e máximos Cr$ 23,40.

Total Cr$ 70.200,00. Nas demais categorias, não houve movimento.

— Francos francêses, para pronta entrega: 1a. categoria — oferecidos e vendidos 350.000 — ágios minimos e máximos oito centavos e dois centésimos do centavo. Total Cr$ 28.070,00; 2a. categoria — oferecidos e vendidos 350.000 — ágios minimos e máximos nove centavos e setenta centesimos do centavo. Total Cr$ 33.950,00; 3a. categoria — oferecidos e vendidos 700.000 — ágios minimos e máximos treze centavos e dois centesimos de centavo. Total Cr$ 31.140,00. Total — oferecidos e vendidos 1.400,00. Total de ágios vendidos Cr$ 133140,00. Nas demais categorias, não houve movimento.

CONCURSOS DO D.A.S.P.

ESCRITURARIO DA ADMINISTRAÇÃO DO PORTO DO RIO DE JANEIRO

A prova de Datilografia do concurso para Escriturário da A.P.R.J. será realizada no dia 26 do corrente, de acôrdo com a seguinte escala:

21 horas — 1 a 266; — 21 horas e 30 minutos — 267 a 580; — 22 horas — 500 em diante.

A prova será realizada na Escola Remington (Rua Sete de Setembro, nº. 30), para os candidatos que desejarem prestar prova em máquina de sua propriedade ou Remington, e na Casa Edison (Rua Sete de Setembro nº. 50), para os que preferirem máquina Hermes.

Somente poderão prestar o referido exame os candidatos habilitados nas provas de Português e Matemática.

KGEI - Emissora do continente

Fala à imprensa carioca seu diretor cultural, professor Ronald Hilton

Tendo vindo ao Brasil a convite do Itamarati e da Universidade de São Paulo, para tomar parte no II Colloquium Internacional de Estados Luso-Brasileiro, encontra-se no Rio, onde pretende entrevistar personalidades de destaque da vida cultural brasileira, o Professor Ronald Hilton, Diretor Cultural da K.G.E.I. emissora da General Electric Co., e Diretor de Estudos Hispano-Americanos da Universidade de Stanfor, na Califórnia.

Em entrevista coletiva à imprensa realizada na A.B.I., o Professor Hilton expôs, inicialmente, de maneira sucinta, o trabalho desenvolvido pela K.G.E.I. desde que foi fundada, em 1939. Mantida pela General Eletric Company, tem aquela emissora, finalidade estritamente cultura, não recebendo qualquer subvenção por parte do govêrno afim de poder manter inteira independência e imparcialidade. Durante quatorze anos, a K.G.E.I irradiou programa "Voz da América", e quando o mesmo deixou de ser transmitido para a América Latina, foi criada a "Universidade do Ar", de caráter educativo, sem qualquer propaganda comercial. A "Universidade do Ar", consiste de programas musicais, quase exclusivamente de música de classe, em gravações e na execução de grandes orquestras norte-americanas, e de programas culturais falados, incluindo-se, entre êstes, o programa "Falam os Ouvintes", no qual são lidas cartas enviadas pelos ouvintes da América Latina, cujo número é calculado em mais de cem mil. Cerca de duas mil cartas, chegam, anualmente, à K.G.E.I. i/ tendo sido organizada a "Sociedade dos Amigos da K.G.E.I".

Respondendo às perguntas que lhe foram formuladas, o Professor Hilton, que fala fluentemente o português, declarou que diversas personalidades brasileiras já foram entrevistadas, por êle, para a sua emissora, lembrando, entre outros, o escritor Erico Verissimo e diversos representantes do Brasil na Conferência de Caracas, entre os quais o então Ministro Vicente Rao e os Srs. Affonso Arinos de Mello Franco, Alceu Amoroso Lima e Herbert Moses. Todas as entrevistas, gravadas em disco são, posteriormente, classificadas no "Arquivo de Culture Latino-Americana."

E' incontestável o valor dessa entrevistas, assim como da correspondencia dirigida à K.G.E.I — salientou o Professor Hilton — para o congraçamento, cada vez, mais acentuado, de todos os povos das Américas graças ao melhor conhecimento recíproco, a compreensão dos diversos problemas nacionais. Hilton — temos a consciência de estarmos cooperando de maneira concreta e eficiente, para fortalecer os ideaiais pan-americanistas.

SOLDA PARA ALUMINIO LAMINADO

Crédito de cem mil cruzeiros ao descobridor

Salvador, 23 (Asp.) — Foi assinado pelo governador do Estado, decreto abrindo o crédito de 100 mil cruzeiros como auxilio ao sr. Miguel Angelo dos Santos, descobridor da solda para aluminio laminado, afim de que o mesmo prossiga em suas pesquisas cientificas.

Dorothy Gray
apresenta
Savoir Faire
um completo tratamento de belezà num maravilhoso produto, à base de hormônios ou vitaminas... para rejuvenecer, amaciar e tornar mais saudável a sua cútis...
De 27 de Setembro à 4 de Outubro, uma Especialista de Dorothy Gray, estará no MAGAZINE MESBLA para fazer-lhe um tratamento completo, inteiramente grátis, para purificar e limpar a sua pele...
Aproveite essa excepcional oportunidade que lhe oferecemos, bastando para isso inscrever-se em nosso Seção Perfumaria, no Pavimento Térreo.
MAGAZINE Mesbla
Aberto as 3.as e 6.as até as 22 horas
...na rua do Passeio

Programa da Conferência Econômica do Rio de Janeiro

Conversações do sr. Holland no Chile

Santiago, 25 — Henry Holland, secretário adjunto para os assuntos da América Latina, deixou esta tarde esta capital, depois de três dias de conversações com o govêrno e com os dirigentes econômicos chilenos, sôbre o programa da próxima conferência econômica do Rio de Janeiro. O sr. Holland expôs a política do Departamento de Estado, tendente a encorajar o empreendimento privado com recursos do Banco Internacional de Exportação e Importação, quanto ao que ultrapasse às possibilidades privadas. Os chilenos expuseram a situação econômica do país, os planos de desenvolvimento industrial e agrícola, destinados a conter a inflação e proporcionar o aumento da produção. Insistiram quanto à compreensão, de preferência à ajuda, sustentando a tese de que haja um justo preço para as matérias-primas, um preço fixo, não dependente da oferta e da procura, mas em função da importância dos produtos nas economias nacionais. (F.P.).

CONSELHO INTERAMERICANO DE COMÉRCIO E PRODUÇÃO

Buenos Aires, 25 — O presidente da delegação argentina ao Conselho Interamericano de Comércio e Produção, que se realizou no México, sr. Guillermo Kraft, destacou a importância da referida reunião, falando à imprensa, em especial por sua significação como preparação à Conferência Interamericana de Ministros da Fazenda, que se reunirá no Rio de Janeiro, em novembro próximo, e para as decisões adotadas deverão servir de base de considerações para esta última.

Acrescentou que apresentará, no México, o caso das uniões alfandegárias estabelecidas pela Argentina com o Chile, a Bolívia, o Equador, o Paraguai, como exemplos a serem seguidos por todos os países americanos. Referiu-se em seguida às garantias fornecidas pela Argentina às inversões de capitais estrangeiros, garantias essas que qualificou de extraordinárias.

Finalmente, salientou o presidente da delegação argentina que, se sua delegação obtivesse algumas aprovações por unanimidade no Conselho Interamericano de Comércio e Produção, isso seria um apoio considerável à futura posição argentina na Conferência do Rio de Janeiro, pois suas teses expressariam pensamentos não só dos homens de negócios argentinos mas também de todo o continente. (F.P.).

QUERIA NOVO INVENTÁRIO, MAS O JUIZ NEGOU

Regina Helena Bergalo e o ministro Hugo Gouthier de Oliveira Gondim requereram desquite amigável na 2ª Vara de Família e estabeleceram por acôrdo dos cônjuges, o inventário e a partilha de bens do casal.

Posteriormente, em apenas no desquite, a cônjuge — requereu inventário por desquite em apenso ao desquite amigável, mas o cônjuge contestou a admissibilidade do mesmo por ter sido realizado por acôrdo.

Decidindo a questão, o juiz da Vara indeferiu o pedido, determinando o arquivamento dos autos e condenando a promovente nas custas, pois, como ressaltou, o acôrdo entre os cônjuges fôra completo e devidamente assinado pelo cônjuge que rubricou tôdas as suas fôlhas.

Houve recurso para o Tribunal e a 4ª Câmara Cível confirmou a decisão do juiz, negando a abertura do inventário, entendendo, porém, que devia ser paga a pensão alimentar convencionada no desquite, por não ter valor promessa de desistência não homologada, nem renúncia a alimentos.

Da decisão houve Recurso Extraordinário negado e os autos baixaram a cartório onde o juiz decidiu fôsse oficiado ao IPASE comunicando a decisão do ministro Gouthier de deixar à cônjuge — mulher o que couber de direito por sua morte.

Quanto ao mais que foi pedido ordenou o juiz requeresse a autora ação adequada para que, se abrisse a necessária contradita.

ENTROU PARA O IMÓVEL, NÃO PAGOU A ARREMATAÇÃO E NÃO QUER PAGAR ALUGUEL

João Nascimento Matos arrematou do espólio de Cândido Teixeira, que corria pela 3ª Vara de Órfãos e Sucessão, direito e ação do prédio e terreno sito à Rua Tambá, 630, antigo 140, mas, apossando-se do prédio e para êle mudando-se com sua família, jamais legalizou a arrematação.

Contando esta história, o Espólio de Cândido Teixeira moveu ação de Prestação de Contas contra, Elvira Moreira Gonçalves, espôsa do arrematante, pois aquêle morrera, no juízo da 9ª Vara Cível.

A ré embargou o pedido, alegando que não havia relação ex-locato e nem havia porque prestar contas de aluguéis.

O juiz após a réplica, julgou procedente o pedido e condenou a ré a prestá-la em 48 horas rejeitando os embargos, pois a ré está desde 1942 na posse do prédio sem nenhum título legítimo de aquisição de direito e está obrigada a prestar contas das rendas auferidas e caso não as apresente competirá ao autor apresentá-las para discussão posterior.

CENTENÁRIO DA CASA DE DETENÇÃO DE RECIFE

Recife, 25 — (M.) — A Casa de Detenção do Recife no próximo ano estará comemorando o seu centenário. Seu diretor o coronel Presciliano de Morais, pela segunda vez e há quase dois anos ocupa o cargo. Na vez anterior, exerceu tais funções durante sete anos.

Em seu gabinete de trabalho, o coronel Presciliano de Morais recebeu o repórter e travou a seguinte palestra:

"Isto é uma cidade em miniatura onde trabalhamos diàriamente para a recuperação moral e social de cada detento. Atualmente temos 750, e dêste número quase oitenta por cento são analfabetos. Possuímos oficinas de marcenaria, sapataria, lavanderia, padaria, colchoaria e mecânica, nas quais centenas de homens trabalham diàriamente, de acôrdo com suas aptidões individuais.

O prédio é dividido em raios: sul, leste e oeste. No raio oeste vivem os que trabalham nas oficinas e finalmente no leste estão os presos recentemente chegados, que ainda aguardam sentenças. Nosso efetivo de guardas internos é de quarenta homens, enquanto trinta e três praças da Polícia Militar são colocados na Guarda Externa.

Além das sentinelas estratègicamente colocadas fora dos muros, temos as nossas rêdes de segurança, fios elétricos nos quais passa a corrente de 6.600 volts, capaz de matar instantâneamente ao menor contacto. Uma prova disto, foi a morte do gatuno "Seu Biu", ocorrida o ano passado, durante uma fuga frustrada, na qual êle teve a infelicidade de ser colhido pelos fios eletrificados, ao cruzar a rêde de segurança. Entretanto estamos esperando nos próximos meses um novo transformador que dará aos fios uma voltagem de treze mil volts. Possuímos duzentas celas, onde são distribuídos os detentos, sendo reservadas algumas para solitárias, sòmente em casos excepcionais.

Em certa dependência da Casa de Detenção, num pequeno páteo isolado, vivem setenta menores delinquentes, entre êles oito por crime de morte. Tenho feito inúmeros pedidos ao Juiz de Menores, no sentido de que aquêles "hóspedes indesejáveis" sejam transferidos para outra repartição."

A permanência dêsses delinquentes ali é inteiramente injustificada, e contra ela se batem no momento as autoridades da Casa de Detenção.

OS OFICIAIS DE JUSTIÇA SÃO EXPERIENTES — ESCREVEU O MAGISTRADO

Ordenando fôsse expedido mandado de citação apenas com nome da rua e sem número o juiz da 2ª Vara de Família, no processo de desquite que Arael Nascimento dos Santos move a Pedro Nascimento dos Santos elogiou, indiretamente, os oficiais de Justiça daquele juízo, pois o escrivão levantara dúvida no processo, de vez que a autora não conhecia o número da casa onde reside seu marido.

Aquela autoridade declarou, então, que "os oficiais de Justiça são muito experientes e sabem como encontrar uma pessoa, só com a indicação da rua, principalmente tratando-se de via pública menor como são os denominados becos, no caso, "Bêco dos Araújos".

LICITA É A CLÁUSULA DO DESQUITE AMIGÁVEL COM RENÚNCIA A ALIMENTOS

Na 2ª Vara de Família correu o desquite amigável de Paulo Ferraz e sua mulher Iris Ferraz, a qual, na cláusula 2ª, mudou seu nome para o de solteira e dispensou "para todo o sempre qualquer pensão, por dispor de meios".

O juiz declarou nula dita cláusula de renúncia, ressalvando seu "direito de alimentos futuros, quando e se vier a dêles carecer".

Recorreram as partes para o Tribunal de Justiça e a 7ª Câmara reformou a sentença de acôrdo com o parecer do 4º Subprocurador para reconhecer como lícita a cláusula no desquite amigável de renúncia de alimentos. Decisão unânime.

PUBLICADO O ANTEPROJTEO DO PLANO GERAL DO SEGURO AGRÁRIO DO TRIGO

O Diário Oficial de 22 do corrente, em suplemento especial, publicou o ante-projeto do Plano Geral de Operações do Seguro Agrário do Trigo, elaborado pelo Instituto de Resseguros do Brasil, em conformidade com o que dispõe a lei 2.168, de 11 de janeiro de 1954, que estabeleceu normas para implantação do seguro agrário no país.

O trabalho ora publicado foi precedido de estudos, levantamentos e planejamentos feitos pelo IRB, na forma determinada por aquela lei.

Tornados públicos os ante-projetos dos documentos referentes ao Seguro Agrário do Trigo, têm as classes interessadas 60 dias para apresentar sugestões. Em seguida, serão os ante-projetos submetidos à aprovação do D. N. S. P. C. e postos em vigor mediante decreto do Poder Executivo.

Tal processamento, como já foi divulgado será usado também para as demais modalidades de seguro agrário — café, arroz, cana de açúcar, algodão, uva, etc. — de modo que, no primeiro semestre de 1955, já deverão estar concluídos todos os planos de operações, habilitando a Companhia Nacional de Seguro Agrícola a ser fundada pelo Govêrno a iniciar suas operações neste novo ramo de seguros do país, destinado à preservação das colheitas contra a eventualidade de riscos que lhes são peculiares.

Chamamos a atenção dos interessados para a publicação ora feita no Diário Oficial e esclarecemos que as sugestões deverão ser encaminhadas diretamente à Comissão Especial de Seguro Agrário do IRB, à avenida Marechal Câmara, 171 — 7.º andar.

A MODISTA RECLAMA A PAGA DE SEU TRABALHO

Contra a firma "Ghiata Alanasin e Cia. Ltda." proprietária do estabelecimento "Champs Elysées" — Modas, cuja sede é na Avenida Copacabana, 870, propôs Margarida Romo Cardoso na Vara uma ação executiva para receber Cr$ 79.000,00 de trabalhos e encomendas feitas para a executada.

O feito foi distribuído à 14ª Vara Cível e a autora acostou um título protestado e seis notas promissórias vencidas.

A ré ainda não foi citada.

Escala dos promotores públicos

que funcionarão nas zonas eleitorais nas próximas eleições

O procurador geral Regional Eleitoral do Distrito Federal, designou os bacharéis: Ruy Arantes Antunes, 19.º promotor público, na 2.ª Vara Criminal, para funcionar perante a 1.ª, 2.ª, 3.ª, 4.ª, e 5.ª, Zonas Eleitorais; Orlando Ribeiro de Castro, 23.º promotor público, na 3.ª Vara Criminal, para funcionar perante a 6.ª, 7.ª, 8.ª, 9.ª, e 10.ª Juntas Eleitorais; Nelson Pecegueiro do Amaral, 11.º promotor público na 6.ª Vara Criminal, para funcionar perante a 11.ª, 12.ª, 13.ª, 14.ª, e 15.ª, Juntas Eleitorais; Alvaro Duncan Ferreira Pinto, 8.º promotor público na 9.ª Vara Criminal para funcionar perante a 16ª., 17ª, 18ª, 19ª., e 20ª, Juntas Eleitorais; Nerval Cardoso, 16.º promotor público nas Circunscrições do Registro Civil — 1.ª, e 2.ª, para funcionar perante a 21.ª, 22.ª, 23.ª, 24.ª, e 25.ª, Juntas Eleitorais; Rubinstein Roland Duarte, 14.º Promotor Público nas Circunscrições do Registro Civil — 6.ª, 7.ª, 8.ª, e 9.ª para funcionar perante a 26.ª, 27.ª, 28.ª, 29.ª, e 30.ª, Juntas Eleitorais; Alcinio Dardeu de Carvalho, 15.º promotor público na Vara de Registros Públicos, para funcionar perante a 31.ª, 32.ª, 33.ª, 34.ª, e 35.ª, Juntas Eleitorais; Mario Tobias Figueira de Mello, 5.º promotor Público das Circunscrições do Registro Civil — 11.ª, 12ª., 13.ª, e 14.ª, — para funcionar perante a 36.ª, 37.ª, 38.ª, 39.ª, e 40.ª, Juntas Eleitorais; Oscar Mena Barreto, 20.º promotor público, na 14.ª, Vara Criminal, para funcionar perante a 42.ª, 42.ª, 43.ª, 44.ª, e 45, Juntas Eleitorais; Oswaldo de Moraes Bastos, 18.º promotor público na 17.ª, Vara Criminal, para funcionar perante a 41.ª, 42.ª, 43.ª, 44.ª, e 45.ª, Juntas Eleitorais, Hortencio Catunda de Medeiros, na 10.ª, Vara Criminal, para funcionar perante 51.ª, 52.ª, 53.ª, 54.ª, e 55.ª, Juntas Eleitorais e Eládio de Carvalho Werneck, 28.º promotor público na 22.ª Vara Criminal, para funcionar perante a 56.ª, 57.ª, 58.ª, 59.ª, e 60.ª Juntas Eleitorais.

SERVIÇO DE ENERGIA ELÉTRICA EM RIBEIRO

Florianópolis, 25 (Asp) — Será inaugurado, ainda hoje, no distrito de Ribeiro, o serviço de energia elétrica.

JOSÉ AMÉRICO DEPÕE:

"GETULIO TINHA QUE RECONHECER o êrro da composição da guarda, que acabara defendendo-lhe a vida em trincheiras de lama. Profissionais da fraude e cúpidos figurões cevavam-se nessas facilidades inconfessáveis, formando uma cortina de fumaça para as operações clandestinas como cobertura da impunidade" — Muitas outras afirmativas ainda mais duras e contundentes, são ditas com a rude franqueza de José Américo no sensacional depoimento que prestou a O CRUZEIRO desta semana, sôbre os últimos dias de Getúlio e os acontecimentos que cercaram a sua morte!

DO NILO A CAMBRIDGE

Estranho salto da ave sagrada do Egito

CAMBRIDGE — O bebedouro pode estar marcado "cão"; mas não vão pensar que se trata de alguma nova e curiosa espécie canina! Pelo contrário, essa criatura que aí está tem uma tradição milenar, pois outra não é senão o ibis sagrado, que o Egito venerava ao tempo dos faraós e das pirâmides.

Agora como êle veio parar na Inglaterra, a uns 3.500 quilômetros de distância do Nilo, isto é outra questão, a que ninguém soube responder. O certo é que motoristas encontraram o visitante sagrado, um tanto atordoado, à beira de uma estrada perto de Cambridge. Trazido para a cidade, alojou-se na Sociedade Protetora dos Animais, onde foi colhido êste flagrante. (Planet Photo, via aérea para o "Correio da Manhã").

NO RIO O DIRETOR DO INSTITUTO HISPANO-AMERICANO DA UNIVERSIDADE DE STANFORD

Declarações do professor Ronald Hilton, que participou do II Colloquium de Estudos Luso-Brasileiros

O professor Ronald Hilton, diretor do Instituto Hispano-Americano da Universidade de Stanford, dos Estados Unidos, e diretor cultural da emissora KGE, ora em visita ao Brasil a convite do Itamarati e da Universidade de São Paulo, falou ontem à imprensa e ao rádio, na sede da A. B. I., sôbre os trabalhos realizados por sua estação no que respeita aos contatos culturais com os países latino-americanos.

PARTICIPOU DO COLLOQUIUM LUSO-BRASILEIRO

O sr. Hilton, que participou do II Colloquium Internacional de Estudos Luso-brasileiro, realizado em S. Paulo, onde se demorou dez dias, antes de vir ao Rio, declarou inicialmente que sua estada no Brasil lhe proporcionava a oportunidade de entrevistar personalidades da vida cultural brasileira. Essas entrevistas, esclareceu, destinavam-se ao programa da KGE irradiado para a América Latina.

CONHECEDOR DA CULTURA BRASILEIRA

Tendo organizado, na Universidade de Stanford, o ensino do português, o professor Hilton, é tradutor de vários obras de autores brasileiros, inclusive a biografia de Joaquim Nabuco, escrita por Carolina Nabuco. E' essa a sua terceira visita ao Brasil, sendo que na última aqui veio como professor visitante, a convite da Universidade do Brasil.

CONGRAÇAMENTO INTERAMERICANO

Falando fluentemente o português, o professor Ronald Hilton, salientou o valor das entrevistas com figuras de destaque para o congraçamento dos povos das Américas, graças ao melhor conhecimento recíproco e à compreensão dos diversos problemas nacionais. Entre as personalidades por êle entrevistadas, lembrou os nomes de Erico Verissimo e diversos representantes do Brasil na Conferência de Caracas, entre os quais o ex-ministro do Exterior Vicente Rão e os senhores Afonso Arinos de Melo Franco, Alceu Amoroso Lima e Herbert Moses. Tôdas as entrevistas, gravadas em disco, são, posteriormente, classificadas no "Arquivo de Cultura Latino-Americana".

FINALIDADE CULTURAL

Interpelado, o sr. Hilton assinalou que a emissora, embora mantida por uma firma particular, tinha finalidade estritamente cultural, não recebendo subvenções oficiais. Fundada em 1939, durante 14 anos a KGE irradiou o programa *Voz da América*, e quando o mesmo deixou de ser transmitido para a América Latina, foi criada a "Universidade do Ar", de caráter educativo, sem qualquer propaganda comercial. Acreditava ser êste um meio concreto e eficiente de fortalecer os ideais pan-americanistas.

Fêz ver ainda, que a estação, que funciona com dois transmissores, de 50 e 100 kw, organizara a "Sociedade dos Amigos da KGE", encarregada de manter contato com os ouvintes, cujas cartas eram lidas nos programas.

VISTOS DE ENTRADA PARA A ÍNDIA

Comunica-nos o Itamarati:

"O Ministério das Relações Exteriores comunica às pessoas interessadas que, segundo informa a Embaixada da Índia no Rio de Janeiro, só poderão obter visto de entrada para a Índia, mediante a apresentação do atestado de vacina contra a febre amarela, expedido com data nunca inferior a 12 dias. O referido atestado terá a validade máxima de 6 anos".

FILMES E PAPÉIS FOTOGRÁFICOS
FORTE
CHEMULIMPEX - BUDAPEST
Importadores e Distribuidores Exclusivos
UMBERTO MODIANO & CIA. LTDA.
Av. Rio Branco, 25 - T. 43-7975/43-3816

GELADEIRAS AMERICANAS
com abatimento de Cr$ 4.000,- êste MÊS
PALÁCIO DAS GELADEIRAS
Assembléia, 105

Nova camada de carvão em Santa Catarina

Descoberta no distrito de Criciúma por um geólogo do Ministério da Agricultura

Designado pelo Departamento Nacional da Produção Mineral para proceder ao mapeamento geológico do distrito carbonífero de Criciúma, em Santa Catarina, o geólogo e mineralogista Hannfrit Putzer descobriu na região uma nova camada de carvão, minerável em grande parte, a que denominou de "camada Pre-Bonito", por situar-se abaixo da "camada Bonito", conhecida e explorada há largo tempo. A "camada Pre-Bonito" encontra-se a uma profundidade média de 60 metros, sendo a mais profunda das cinco existentes na zona mineira de Criciúma.

Antes da descoberta do geólogo Hannfrit Putzer, conheciam-se na região as camadas mineráveis de Bonito, Irapuá e Barro Branco, sendo a última a mais importante, tanto pela superficialidade como pelas reservas recuperáveis de carvão nela contidas (cêrca de 900 milhões de toneladas). Além dessas, sabia-se da existência da camada Ponte Alta, que não é minerável. Os técnicos do D.N.P.M. estimam em cêrca de 300 milhões de toneladas as reservas recuperáveis de carvão depositadas nas camadas de Bonito e Pre-Bonito. Na camada Pre-Bonito, de uma espessura total entre 6 e 8 metros, o carvão recuperável atinge cêrca de um metro, variando até o mínimo de meio metro de espessura. Trata-se de carvão de qualidade inferior, dado sobretudo o alto teor de cinzas constatado (de 35 a 46 por cento).

CHOCARAM-SE NO AR

Mortos os instrutores e aluno no desastre de Recife

Recife, 25 (Asp) — Cêrca das 14 horas de hoje registrou sôbre Olinda, nas proximidades desta capital, lamentável desastre com dois aparelhos do Aero Clube de Pernambuco. Ambos os aparelhos se chocaram em pleno vôo, morrendo, em consequência, o instrutor Paulo Pais, o aprendiz Ismar Dutra e o aluno José Nogueira de Carvalho, salvando-se apenas o aluno Plinio Moreira, que saltou de paraquedas.

UM DOS APARELHOS FAZIA ACROBACIAS

Recife, 25 (Asp.) — Os aparelhos do Aero Clube, que se chocaram hoje, em pleno vôo, eram dois Fairchild e pertenciam à esquadrilha de instrução avançada do Aero Clube, achavam-se êles em perfeitas condições técnicas, dizendo algumas testemunhas que o desastre se deu em consequências de imprudência do instrutor Paulo Pais, que fazia acrobacias perigosas. Após o choque, os dois aparelhos desceram em parafuso, caindo um dêles sôbre as dunas da praia, nas proximidades da Base Naval, enquanto o outro voou desgovernado, para cair a cêrca de cem metros da praia. O aprendiz Ismar Dutra morreu prêso ao aparelho, enquanto que Plinio Moreira saltou em tempo de abrir o paraquedas escapando ileso e nadando até a praia.

EXPULSÃO DE UM RUSSO

O ministro da Justiça mandou arquivar o processo referente à expulsão do território nacional de Critschainko Nicolas, russo, com residência em São Paulo.

APRESENTE ATESTADO DE BONS ANTECEDENTES

De conformidade com o despacho que se lê no processo respectivo, Raul Cresseri, argentino, que pediu permanência definitiva no Brasil, deve apresentar ao Ministério da Justiça atestado de bons antecedentes.

O referido documento deve ser passado pela Secretaria do Interior e da Justiça do Rio Grande do Sul, Estado em que o referido estrangeiro tem residência.

ALTERADO O REGIMENTO DOS ÓRGÃOS DA PRESIDÊNCIA DA REPÚBLICA

Dando nova redação à Seção I do Capítulo 1.º do Regimento dos Órgãos da Presidência da República aprovado pelo decreto nº 23.822, de 10 de outubro de 1947, o presidente da República assinou o seguinte decreto:

"Art. 1º — A Seção I do Capítulo 1º do Regimento dos Órgãos da Presidência da República, aprovado pelo decreto nº 23.822, de 10 de outubro de 1947, passa a ter a seguinte redação:

Seção I

Do Gabinete Militar

Art. 2.º — O Gabinete Militar é constituído do seguinte pessoal: 1 Chefe — Oficial General; 1 coronel-aviador, com o curso de Estado Maior e Comando, 1 coronel do Q.E.M.A.; 5 Adjuntos: 1 tenente-coronel ou major, 2 majores ou capitães, 1 capitão de corveta, 1 major-aviador; 4 Ajudantes de Ordens do Presidente da República: 2 Majores ou Capitães, 1 Capitão de Corveta ou Capitão-Tenente e 1 Major ou Capitão-Aviador.

Parágrafo 1º — Além dos elementos acima enumerados, integrarão o Gabinete Militar — os militares e civis requisitados pelo Chefe do gabinete Militar, de ordem do Presidente da República; o Assistente-Secretário do Chefe do Gabinete Militar, quando êste fôr oficial general do Exército, nos têrmos do Aviso 789-D3-D, de 8 de novembro de 1952, do Ministério da Guerra; o Ajudante de Ordens do Chefe do Gabinete Militar.

Parágrafo 2º — Cabe às subchefias o estudo dos assuntos referentes às suas corporações, além de outros de interêsse comum, que lhes forem atribuídos pelo Chefe do Gabinete Militar. Delas farão parte os elementos das respectivas corporações, além de civis designados pelo Chefe do Gabinete.

Parágrafo 3º — A Subchefia do Exército serão ainda atribuídas funções executivas e de assistência ao Chefe do Gabinete, cabendo-lhe, assim: — a coordenação das atividades do Gabinete Militar; a distribuição de serviços e outros encargos atribuídos ao pessoal do Gabinete Militar; a direção dos Serviços Auxiliares e da Secretaria do Gabinete Militar.

Art. 3º — Subordinam-se ao Gabinete Militar os seguintes Serviços Auxiliares — Serviço do Pessoal, Serviço de Comunicações, Serviço de Transportes, Serviço de Luz e Fôrça, Serviço de Conservação e Serviço de Polícia.

Parágrafo único — O pessoal destinado aos serviços Auxiliares será requisitado aos Ministérios e demais órgãos governamentais, pelo Chefe do Gabinete Militar.

Art. 4º — O *Serviço de Pessoal* compreende o contrôle e distribuição de todos os elementos civis e militares em atividades nos Palácios Presidenciais em perfeita harmonia com o Gabinete Civil, bem como os encargos relativos à assistência médico-social.

Art. 5º — O *Serviço de Comunicações*, de caráter privativo, compreende: a exploração e manutenção das estações de radiocomunicações mantidas nos Palácios Presidenciais pelas Fôrças Armadas; a exploração e manutenção das estações telefônica e telegráfica do D. C. T.

Art. 6.º — O *Serviço de Transportes*, compreende todos os veículos empregados nos diferentes serviços presidenciais, material de manutenção, combustível e respectivas garagens.

Art. 7º — O *Serviço de Luz e Fôrça*, terá a seu cargo todas as instalações próprias ou de emprêsas particulares existentes nos Palácios Presidenciais, com exceção das instalações concernentes ao Serviço de Comunicações.

Art. 8º — O *Serviço de Conservação*, terá a seu cargo todas as atividades concernentes à manutenção dos Palácios Presidenciais e parques anexos, em estreita coordenação como Ministério da Fazenda (Diretoria de Obras) e os serviços conexos do Gabinete Civil.

Art. 9º — O *Serviço de Polícia*, terá a seu cargo a manutenção da ordem nos Palácios Presidenciais e em seus arredores, inclusive a direção das guardas, policiamento e vigilância necessárias ao cumprimento dessa finalidade."

Art. 10 — O presente Decreto entrará em vigor na data da sua publicação, revogadas as disposições em contrário.

NOVAMENTE ENTRE NÓS O SR. WILLIAM V. MOSCATELLI

Acompanhado por sua família, chegará a esta capital no próximo dia 29, de regresso dos Estados Unidos, o sr. William V. Moscatelli, diretor gerente da Standard Brands of Brazil, Inc. Viajando a bordo do S. S. "Brazil", o Sr. Moscatelli vem reassumir as suas funcoes na direção da importante organização, uma das principais exportadoras de café brasileiro para os Estados Unidos.

Durante sua visita àquele país, o Sr. Moscatelli foi recebido pelo Presidente Eisenhower, com quem se demorou em palestra sôbre aspectos vários do comércio entre os dois países irmãos, tendo oportunidade de comprovar o real interêsse do chefe do Executivo americano pelo fortalecimento da amizade entre as duas Naçoes.

O Sr. William V. Moscatelli, que o nosso govêrno agraciou há algum tempo com a Ordem do Cruzeiro do Sul, pelos seus relevantes serviços à causa da amizade brasileiro-americana, é também diretor da Câmara de Comércio Americana para o Brasil, membro do Conselho Diretor da Associação Comercial do Rio de Janeiro e do Rotary Clube do Brasil.

PLANEJAMENTO ECONÔMICO PARA O RIO GRANDE DO NORTE

Sob os auspícios do Conselho Nacional de Economia está sendo realizada, dentro do seu programa de estudo de economia regional, um levantamento das condições econômicas do Estado do Rio Grande do Norte, para que sejam traçadas as bases de um planejamento para a sua economia.

Objetivando essa tarefa, reuniram-se em comissão, naquele órgão, os srs. Jayme Santa Rosa, tecnologista; Caio de Brito Guerra, engenheiro; Ulysses Lago Filho e Olavo Miranda, economistas, que está solicitando a colaboração de estudiosos do assunto, tendo expedido convites a alguns.

CONVENÇÃO PAN-AMERICANA DE AVALIAÇÕES

São Paulo, 25 — Ultimam-se os preparativos para a instalação, nesta capital, no dia 10 de outubro próximo, da III Convenção Pan-Americana de Avaliações, que será realizada sob o patrocínio do Instituto de Engenharia de São Paulo e da Caixa Econômica Federal de São Paulo, e sob os auspícios da Comissão do IV Centenário.

O encerramento do conclave está marcado para o dia 16 do mesmo mês.

É FANTÁSTICO!
FASANELLO
ONTEM VENDEU NOS
CLÁSSICOS
1.8147
COM
3 MILHÕES
AVENIDA 110 — AVENIDA 147

O SR. CONCORDA COM A INTROMISSÃO DO GOVÊRNO EM SEU NEGÓCIO?

A livre iniciativa tem sido responsável pelos sucessos até hoje alcançados no Comércio e na Indústria nacionais.

Por outro lado, lamentável é a comprovação de que a intromissão do govêrno nos negócios particulares, através de contrôles, fixação de preços, tabelamentos e até mesmo concorrência desleal, nada mais tem resultado do que num prejuízo total, para o Comércio e a Indústria e também para o consumidor.

Recentemente, a transição do govêrno veio dar esperanças a muitos neste importante setor de nossa economia. Os homens de negócios estão sendo chamados para uma colaboração julgada eficiente para pôr têrmo ao desequilíbrio existente entre a oferta e a procura dos nossos produtos básicos.

Dará resultados esta política?

Não será apenas uma transferência da intromissão oficial, de autarquias e emprêsas para-estatais para uma associação de classe? Não seria mais justo que se devolvesse ao Comércio e à Indústria o seu direito inalienável de vender com o lucro ditado pela própria concorrência legal e leal?

São êstes alguns prismas de um dos problemas lançados a público quinzenalmente, através de comentários, depoimentos, reportagens e entrevistas, pela revista PN, feita para bem informar o homem de negócios. Interessando particularmente aos que têm sob sua responsabilidade a direção ou a orientação de um negócio, a revista PN divulga ainda o que há de novo sôbre técnica de publicidade, promoção de vendas, pesquisas de mercado, imprensa, rádio e TV.

Temos certeza de que o senhor se interessará em conservar contato permanente com os mais recentes acontecimentos de ordem econômico-financeira, recebendo PN em seu endereço. Uma assinatura anual custa Cr$ 200,00 e compreende 24 exemplares de PN e mais três Anuários, o de Imprensa, o de Rádio e o de Publicidade, edições de grande fôlego que constituem valiosos elementos de informação e consulta. (Aos que não são assinantes, os Anuários são vendidos a Cr$ 100,00 o exemplar).

Comece a receber PN a partir da próxima edição bastando, para isto, preencher o cupão abaixo.

....

À
Emprêsa Jornalística PN S/A
Av. Rio Branco, 117 - 3.º andar - sala 323
RIO

Desejando receber quinzenalmente a revista PN, bem como os três Anuários na época de sua circulação, estou anexando em cheque (vale postal) a importância de

Cr$ 200,00 para um ano
Cr$ 350,00 para dois anos (economizando Cr$ 50,00)
Cr$ 500,00 para três anos (economizando Cr$ 100,00)

NOME ....
ENDEREÇO ....
CIDADE .... ESTADO ....

(20014)

GUERRA

SERÃO REALIZADAS PELO MINISTÉRIO DA GUERRA as concorrências anuais em face das oscilações de preços

O ministro baixou portaria determinando esta medida — O forte de Copacabana e o Campeonato da Artilharia de Costa — Colégio Militar — Comemoração do aniversário do Serviço de Intendência — No gabinete ministerial

Atendendo à conveniência demonstrada pela prática, de que entre a realização das concorrências anuais e a sua execução pelos órgãos provedores medeiem o menor prazo possível, em face das oscilações de preços no mercado, resolve o ministro da Guerra em portaria baixada determinar que tais concorrências passem a ser feitas no Ministério da Guerra, no primeiro dia útil do mês de janeiro em vez de 20 de outubro e 20 de novembro, como estabeleceu a portaria de 19 de julho de 1951. Em consequencias, as organizações interessadas aguardem as instruções que, para êsse fim, serão baixadas dentro em breve, ficando sem efeito os editais que, na forma das instruções anteriores já tenham sido porventura publicados.

O Forte de Copacabana venceu o Campeonato da Artilharia de Costa

O Forte de Copacabana, na unidade de elite das fôrças de terra, vem brilhando no Campeonato da Artilharia de Costa, tendo se sagrado vencedor nas provas de atletismo, de natação, esgrima e outros jogos. No próximo dia 28, o Forte realizará a sua festa comemorativa, começando pelo hasteamento do pavilhão Nacional às 8,30 horas, seguindo-se a leitura do boletim festivo às 9,30 horas e um desfile pela respectiva tropa pelas ruas de Copacabana.

A's 12 horas, será oferecido um almoço coletivo, do qual participarão autoridades convidados e jornalistas. A partir das 14 horas, será franqueada ao público uma visita ao quartel de paz do Forte. Pouco depois, será oferecido aos seus oficiais e praças e suas familias um "show" por artistas de nossas emissoras. A' noite, o Forte fará funcionar os seus possantes projetores que, por certo, causará grande entusiasmo à população.

Aniversário do General Adalberto

O general Adalberto Rodrigues de Albuquerque, diretor de Obras e Fortificações, foi alvo anteontem de uma homenagem da parte de seus oficiais e do funcionalismo civil e militar que servem naquela repartição por motivo do seu aniversário natalício. Saudou-o o coronel Sampson da Nobrega, em nome dos oficiais e a srta. Miriam Barroso de Mendonça, pelo funcionalismo civil.

O aniversariante após agradecer, foi cumprimentado pelos presentes.

DELEGAÇÃO MILITAR DO URUGUAI — A fim de participar do V Campeonato Sul-Americano de Pentatlo Moderno com os seus colegas brasileiros, chilenos e colombianos, acaba de chegar a esta capital a Delegação Militar do Uruguai, cujos membros são vistos na foto acima, em companhia do major Ailton, do gabinete do ministro da Guerra.

A's Mães dos alunos do Colégio Militar

A Associação N. S. das Graças do

DISPENSA DO SERVIÇO

Concedo 4 dias, para desconto em férias relativas a 1953, ao cap. Inf. João Germano de Andrade Ponte, da DPS, a contar de 23 Set. 54, com permissão para gozá-la em Fortaleza.

Colégio Militar convida tôdas as mães dos alunos e ex-alunos daquele estabelecimento, para uma reunião e missa, no dia 1º de outubro, às 17 horas. Neste encontro de familias do Colégio serão ventiladas as obras de caridade a serem realizadas, ainda êste ano, em beneficio dos alunos necessitados e civis e militares. A referida Associação vem prestando ampla assistência social a todos sem distinção de credo.

Vai ser comemorado mais um aniversário do Serviço de Intendência

O Serviço de Intendência do Exército, como acontece anualmente, vai promover grandes festividades comemorativas de mais um aniversário de sua criação. Um grande programa foi organizado, estando prevista uma série de inaugurações e melhoramentos realizados em varios estabelecimentos e repartições de Intendência, inclusive nos Reembolsáveis. A sua Frota Maritima também será motivo de inaugurações, de vez que foi ela toda reformada não podendo, entretanto, ser apresentada a Cabrêa Marechal de Ferro que como se sabe foi acidentada, achando-se o seu concerto pendente a resolução governamental. As festividades serão assistidas possivelmente pelo chefe do Exército e demais outras autoridades civis e militares.

1º Congresso Médico Mundial de Homeopatia

A Diretoria de Saúde avisa aos médicos que recebeu um convite para a participação dos mesmos no I Congresso Médico Mundial de Homeopatia e 25º Pan-American Homeopathic Medical Congress, cuja instalação realizar-se-á no próximo dia 4 de outubro, no auditório do Ministério de Educação, sob a presidência do sr. Café Filho. Os oficiais médicos interessados deverão procurar o ten. cel. méd. dr. Amaro Azevedo, presidente do Conclave, à rua 7 de setembro 219, diariamente, das 17 às 18 horas.

Autoridades Recebidas em Audiência

O Ministro da Guerra recebeu, ontem, em audiência os generais F. Gil Castelo Branco, ministro presidente do Superior Tribunal Militar, Odilio Denys, da Zona Leste, Arêas Pimentel, da Secretaria da Guerra, coronel João Rossuro de Almeida, conel capelão padre João Phoeney e coronel Milton Cezimbra.

V Campeonato Sul-Americano de Pentatlo Moderno

O Campeonato Sul-Americano de Pentatlo Moderno prossegue com muito entusiasmo nos meios armados. Ontem, realizou-se a prova hipica (Cross a Cavalo), no picadeiro do Regimento Andrade Neves, onde compareceram os mais hábeis cavaleiros. Para hoje, às 9 horas, na Escola de Educação Fisica do Exército, está prevista a prova de Esgrima, achando-se inscritos os mais arrojados do nobre esporte. Para amanhã, dia 27, às 10 horas, no Fluminense F. C., está marcada a prova de tiro. O número de candidatos a essa prova é grande.

Aspirantes da "Turma Santos Dumont"

Os aspirantes da "Turma Santos Dumont", que não receberam suas revistas deverão recebê-las no 2º B. I. B. São Cristovão, com o aspirante Monnerat.

Contribuição dos ex-combatentes na Parada de 7 de Setembro

A Associação dos Ex-Combatentes - Seção do Distrito Federal, — acaba de receber um aviso do ministro da Guerra, no qual êste titular agradece a cooperação prestada pela Associação, por intermédio de seus membros, fazendo desfilar na parada de 7 de setembro um numeroso contingente de ex-combatentes da F. E. B.

Uniforme do dia

A Secretaria Geral da Guerra marcou para o próximo dia 28, o 5.º uniforme.

Clube Militar

Departamento Recreativo — Inscrição de Natal — A Divisão Infantil do Departamento Recreativo do Clube Militar, informa aos sócios que, em face da imposição das fábricas na aceitação de encomendas, as inscrições para recebimento de brinquedos no Natal, serão encerradas no dia 15 de outubro, às 18,00 horas. No propósito de oferecer aos sócios maior facilidade para as inscriações, estas estão abertas desde o dia 20 de setembro, às 14 horas, devendo os interessados fornecer à Divisão respectiva, diàriamente, das 14,00 às 18,00 oras, o nome, sexo e idade, dos filhos (até 10 anos) a fim de serem tomadas as providências necessárias, bem como a apresentação da carteira de sócio.

Nota — Outrossim, a Divisão Infantil informa que encontram-se brinquedos de várias firmas comerciais em exposição que poderão ser adquiridos mediante encomenda pelos sócios por preço de fábrica.

Teatro para adultos — Dia 1.º sexta-feira - Eva no Serrador em "História Proibida". Engraçadissima comédia e rigorosamente proibida até 18 anos. Ingressos no Departamento Recreativo, a partir das 14,00 horas do dia 27 de setembro segunda-feira.

Programa mensal — quarta-feira, das 16,00 às 19,00 horas — Chá Dançante com De Paula e sua orquestra. Dia 9 — Sábado — às 23 horas — Desfile de Modas Bangu. Venda de mesas no Departamento Recreativo. Dia 10 — Domingo — às 15,30 horas Cinema Infanto juvenil.

Secretaria — Seção de Propostas — Durante a semana, de 27 de setembro a 2 de outubro, a seção de Propostas não atenderá o expediente externo.

BOLETIM DA DIRETORIA GERAL DO PESSOAL DO EXÉRCITO

GABINETE

Q. G. do Exército — Capital Federal, 25 de setembro de 1954.

BOLETIM INTERNO Nº 218

Para conhecimento desta Diretoria Geral, Diretorias subordinadas e devida execução, publico o seguinte:

APRESENTAÇÃO DE OFICIAIS

Infantaria — Coronéis: Themistocles Vieira de Azevedo, da DGP, por término dos trabalhos do CJM do qual era juiz; Gr. Carlos Cordeiro de Almeida, da DGE, por terem cessados os motivos por que se achava adido à DGE e aguardar classificação.

— Majores: Sinesio de Santana Reis do 10º R.I., por término de dispensa do serviço e seguir para Belo Horizonte dia 25 do corrente; Geraldo de Gusmão Coelho, da SGMG, por ter sido nomeado para servir na SGMG; Ciro da Silva Costa, do QG/7a. RM, por ter vindo a esta capital em gozo de dispensa do serviço e regressar dia 27 do corrente.

— Capitão Nelson Luiz Belegard da Es.E.M., por ter sido nomeado ajudante de Ordens do general Humberto Alencar Castello Branco.

— 1º Tenente QAO Fernando Moreira Gallo, da 4a. CR, por ter ficado adido a esta DGP, para efeito de vencimentos.

Cavalaria — Coronéis: Oswaldo Mena Barreto, do 3º RCM, por ter sido julgado apto para o serviço do Exército e entrar no gozo de 3 meses de licença especial; Thales Moutinho da Costa — da SGMG, por ter sido desligado do NDB e assumido a chefia do gabinete da SGMG.

— Tenente Coronel Caio Mario de Noronha Miranda, adido à DGP, por ter sido exonerado, a pedido, do cargo de diretor de Educação Fisica do Ministério da Educação, visto ser candidato a deputado Federal, continuar adido a DGP, aguardando classificação.

— Major Otavio Fontoura, do 10º RC, por ter que regressar a sua unidade.

— Capitão José Segundo Pereira da Cunha, do 1º BCC, por ter sido classificado no 1º BCC.

Artilharia — Capitão João Pinto Pacca, do EME, por ter sido transferido do 8º GACM para o EME.

— 1º Tenente Maurilo de Holanda do 6º GA Do 75, por se encontrar em gozo de férias.

— 2os. Tenentes: Sergio Machado da Silveira, da 3a. Cia. Esp. Mnt., por ter sido transferido para a 2a. Cia. Esp. Mnt. e recolher-se; QAO Dionisio Rodrigues Reis, da 12a. DR da 9a. CR, por ter vindo de Porto Alegre, em gozo de férias.

Engenharia — Tenente Coronel Zenon Silva do EME, por ter sido incluido no QEMA, designado para o EME e ter sido desligado de adido à DG Eng.

Intendência — Major Antonio Ferreira de Souza, da D Sup., por ter desistido do restante do trânsito e recolher-se.

— Capitães: Paulo Braulio Coutinho, do ECS da 2a. RM, por ter sido retificada sua transferência da D Fin para o ES/2a. RM; Cicero Gomes de Souza, da Es.A.O., por ter revertido ao serviço ativo do Exército e ter sido classificado na Es.A.O.;

Saúde — Médico — Capitão Med. Dr. Rubem Tavares, do AGR, por ter entrado no gozo de férias e ir gozá-las em Bagé — RG Sul.

Farmacêuticos: — Coronel Arnaldo de Almeida Pontes, da FCE, por ter sido nomeado paar servir na FCE.

— Capitão Walter de Medeiros Rocha, do LQFE, por ter sido transferido para o LQFE.

Dentista — Major Ariolando Carneiro de Oliveira, do HG de S. Paulo, por conclusão de trânsito e seguir destino.

Técnicos — Majores: Ney Araujo de Oliveira e Cruz, do Po. CMM, por ter sido promovido em 25 de Jul 54, ter regressado da Europa e desistir do restante da licença para aperfeiçoamento; Renato de Paiva Rio do DEPT, por ter sido transferido da DMM para o DEPT e recolher-se.

MOVIMENTAÇÃO

Infantaria — Por necessidade do serviço: — Auxiliar de Instrutor do Curso de Infantaria do Centro de Preparação de Oficiais da Reserva de Pôrto Alegre, até o fim do ano letivo de 1955, 1º tenente Ney Nunes Vieira.

Cavalaria — Nomeação — Por necessidade do serviço: — Auxiliar de Instrutor do Curso de Infantaria do Centro de Preparação de Oficiais da Reserva de Pôrto Alegre, até o fim do ano letivo de 1955, 1º Tenente Ney Nunes Vieira.

Cavalaria — Nomeação — Por necessidade do serviço: — Chefe do gabinete da Secretaria Geral do Ministério da Guerra, coronel Thales Moutinho da Costa.

Engenharia — Transferência — Por necessidade do serviço: — Quadro Suplementar Privativo, 1º Tenente Mariano Mariano Bridor, do QO nomeado auxiliar de instrutor de comunicações da EsS.A., por portaria 614, de 16 Set. 54 publicada no B.I. 212, de 21 Set. 54, desta DGP.

— Quadro Ordinário e calsifico no 1º Batalhão Ferroviário, 1º Tenente Luiz Gonzaga Saraiva, do QSG

Transferência sem efeito — Por necessidade do serviço — 1º Batalhão Ferroviário, 1º tenente Arão Gerscovich, da 1a. Cia. L Mnt., publicada em B.I. nº 205, de 13 Set. 54, desta Diretoria Geral.

A CHAVE DOS PROBLEMAS TRABALHISTAS !

MANUAL DO EMPREGADOR

de Marcio Carbonell

Uma aquisição que representa para os Snrs. Empregadores imensa economia no fim de cada ano! Os litígios trabalhistas poderão ser evitados pelos Snrs. Empregadores, se êles souberem agir sempre de acôrdo com as Leis do Trabalho e fôrem conhecedores dos direitos que as mesmas lhes facultam.

MANUAL DO EMPREGADOR é um guia prático e acessivel a todo o Empregador que nêle encontra matéria de interêsse real para a sua atividade comercia, industrial ou rural.

Independente de acessoria técnica soluciona os problemas trabalhistas com justiça, evitando pagamentos indevidos e despesas inúteis que resultam da falta de conhecimento prático da lei.

1 vol. formato 15 x 22 cms. com 340 pags. cart.

Cr.$ 140,00

MANUAL DO EMPREGADOR

Publicações da EDITORA GLOBO

Remeta-nos seu pedido

EDITORA GLOBO — Rua México n.º 128, 1.º s/l. n.º 1

RIO DE JANEIRO, D. F.

Nome ....

Enderêço ....

Cidade .... Estado ....

A venda nas Livrarias ou pelo Reembôlso Postal.

VÁRIOS POSTOS DO SAMDU NA BAHIA

O ministro do Trabalho, sr. Alencastro Guimarães, assinou portaria autorizando a criação, pelo Serviço de Assistência Médica Domiciliar e de Urgência, no Estado da Bahia, de Postos nas cidades de Cachoeira, Alagoinhas, Joazeiro e Feira de Santana, bem como no bairro de Calçada, na cidade de Salvador.

A administração da referida comunidade promoverá, em consequência as medidas necessárias à alteração orçamentária do exercicio corrente.

FALTARÁ LUZ HOJE

em Botafogo, Campo Grande, Colégio, Cordovil, Engenho de Dentro, Engenho Novo, Estácio, Jacarèpaguá, Méier, Nova Iguaçu, Parada de Lucas, Rio Comprido, Rocha Miranda, São Cristóvão, Santa Teresa, Santa Cruz, Tijuca, Todos os Santos, Vigário Geral e Vila Valqueire

Para permitir a execução de consertos, ampliações e outros serviços na rêde elétrica, serão interrompidos hoje, os seguintes circuitos, nos logradouros abaixo mencionados.

Botafogo — 8 às 15 horas — Ruas Fernandes Guimarães, da Passagem, Alvaro Ramos, Arnaldo Quintela, Oliveira Fausto, Rodrigo de Brito, General Severiano e Travessa Dona Marciana;

São Cristovão — 7,30 às 15 horas — Ruas São Cristovão, Figueira de Melo, Benedito Otoni, Inhomirim, Escobar, Lopes Ferraz, Farias Braga, Souza Valente, Frolick, Travessas Ida e Figueira de Melo;

Campo Grande — 7às 14 horas — Ruas Julio Diniz, Bernardino Lopes, Albano, Raul Leones, Felix Pacheco, "E", Rodolfo Garcia, Afrânio Peixoto, São Magno, "N", "M", "L", "K", Ivo do Prado, Domingos do Couto, Alfredo de Morais, Albertina Gianerine, Aracaju, Campo Grande, Jaguaruna, Barcelos Domingos, Butiá, Lucilia, "C", "D", São Jacinto, Estradas Vitor Dumas, São José, Santa Maria, da Caroba, do Campinho, Caminho do Carneiro e Bêco São José;

Parada de Lucas, Vigário Geral e Cordovil — 7 às 15 horas — Ruas Luiz Martins, Isidro da Rocha, Alvaro de Macedo, Bucareste, Paramarimbo, Oslo, Otranto, Otava, La Paz, Anama, Tinharé, Saracá, Goitá, Bulhões Marcial, General Carvalho, Coronel Camisão, Capitão Cruz, Comandante Coelho, Barão de Melgaço, Rio Apa, Misael Mendonça, Rufino de Alencar, Rêgo Fortes, Coronel Garcia Pacheco, Capitão Cruz, Pedro Rufino, Tenente Palestrino, Antônio João, Oliveira Melo, Juvêncio Menezes, Avenida Meriti, Estrada da Agua Grande e Praça Laguna;

Meier — 7 às 11 horas — Ruas Aristides Caire, Coração de Maria, Arquias Cordeiro, Santa Fé, Castro Alves e Rio Grande do Sul;

Engenho de Dentro e Todos os Santos — 7 às 15 horas — Ruas Teixeira Bastos, Junqueira Freire, Dona Teresa, Augusto Barbosa, Piauí, Luiz Carlos, Elisa de Albuquerque, Augusto Nunes, Honório, Junqueira Freire, São Braz e Avenida Particular;

Estácio e Rio Comprido — 10 às 11 horas — Ruas Santos Rodrigues, Maia Lacerda, Zamenhoff, São Roberto, Itapecú, São Carlos, Major Freitas, Laurindo Rabelo, Ambiré Cavalcante, São Diniz, Mococa, Colina, Sampaio Ferraz, Aristides Lobo, Sampaio Viana, Japeri, Salvador de Mendonça, Tenente Vieira Sampaio, Travessa da Luz, Carneiro, S. Carlos, Beco do Cruz, trecho da Av. Paulo de Frontin entre os postes 2623/90 ao 2628/CTB/06 e 2628/55 ao 2628/CTB/049 e Avenida Paulina;

Santa Teresa — 8,30 às 15 horas — Ruas Cardeal Dom Sebastião Leme, Costa Bastos, Monte Alegre, Aarão Reis, Miguel Rezende, Oriente, Aurea, Ten. Mauricio de Medeiros, Teresina, Mauá, Felicio dos Santos, Constante Jardim, Laurinda Santos Lobo, Francisco de Castro, Almirante Alexandrino e Travessa Plano Inclinado;

Tijuca e Engenho Novo — 7 às 15 horas — Ruas Araujo Leitão, Cabuçu, Elcuibe, Dona Francisca, Antônio Teles de Menezes, Itaipú, Projetada, Travessa Particular, Avenida Tijuca e Estrada Velha da Tijuca;

Rocha Miranda, Colégio, Vila Valqueire e Jacarepaguá — 7 às 15 horas — Ruas Caraiba, do Encanamento, Pacoval, Apeiba, Pinhara, Abaretama, Itaperoá, Coema, "C", "J", "N", Jabetiana, Piratuba, Sumidouro, Ipiranga, Paulo Viana, Mangaiba, Quemarú, Tinguá, Tucupi, Janarité, Gurupira, "B", Jacá, Guarana, Lageado, Juracê, Toriba, Ibiracoá, Jacirendi, Peróbi, Itali, Itaim, Arataniji, Morica, Sem Placa, Grapuina, Baguari, Bacopá, Nabuco de Araujo, Embiré, das Dalias, Sargento Menezes, Jubal, das Camelias, Assis Martins, Potirendoba, das Verbenas, Camaratuba, dos Jasmins, Sargento Ananias de Oliveira, Professor Garfield de Almeida, Pedro Moacyr, Gastão da Cunha, das Margaridas, Azaleas, Luiz Beltrão, das Tulipas, Evaristo de Morais, das Rosas, Parotama, Uruçuia, Quirirím, Guaranezia, Travessa Dona Rosa, Estradas Intendente Magalhalhães, do Furão, do Barro Vermelho, Avenida Automovel Clube e Praça Violante Bivar;

Nova Iguaçu — 8 às 13 horas — Ruas Otavio Tarquino, Ministro Mendonça Lima, Marechal Floriano Peixoto, Travessas da Cabeça e Quaresma.

SÉDE PRÓPRIA PARA A FEDERAÇÃO DOS TRABALHADORES NAS INDÚSTRIAS URBANAS

A Federação dos Trabalhadores nas Indústrias Urbanas do Leste e Sul do Brasil requereu, do ministro do Trabalho, autorização para adquirir sede própria.

O seu pedido foi deferido pelo ministro, que determinou, ainda, seja providenciada a verba orçamentária necessária.

SEM TRÉGUAS A LUTA CONTRA O COMUNISMO

Assim decidiu a fôrça trabalhadora dos EE. UU.

LOS ANGELES, (USIS) - Os principais oradores da 73a. Convenção da Federação Americana do Trabalho atacaram a "propaganda da coexistência" e deixaram claro que a fôrça trabalhadora dos Estados Unidos pretende prosseguir em sua luta contra o comunismo.

O presidente da Federação Americana do Trabalho, George Meany, disse que as "novas propostas de coexistência" feitas por Moscou não representam mudanca politica alguma, mas meramente uma "modificação de métodos, destinada a proporcionar aos comunistas uma vitória eventual".

"Não nos podemos deixar vitimar por êsse sentimento de neutralidade e falsa segurança de que se deixaram cair presas alguns dos nossos vizinhos do outro lado do oceano", disse Meany. "Devemos ser realistas com relação a essa questão; devemos ser práticos".

"Caso os Estados Unidos resolvessem suspender a guerra fria com a Rússia, em face do atual prossedimento daquela nação", disse Meany, "só restariam dois cursos a seguir".

Um dêsses cursos Meany descreveu como a rendição "àqueles que falam com tanta volubilidade na coexistência com a Rússia — àqueles que buscam a paz com os que se devotam à guerra".

"Sim, êles podem conseguir paz com a Rússia ao serem passados para dentro da cortina de ferro", disse Meany. "Terão paz que têm hoje os satélites — a paz da escravidão, a paz da rendição".

Meany disse que a Federação Americana do Trabalho continuará defendendo o que êle classificou de "novo caminho aberto ao mundo aberto ao mundo livre, o caminho da construção do nosso fortalecimento militar, social e econômico — unindo todos os que ainda se devotam à liberdade, à construção do fortalecimento a ponto de podermos deter essa gente em qualquer outra tentativa de agressão".

Outro orador a criticar a teoria da coexistência foi Omer Becu, presidente da Confederação Internacional dos Sindicatos Livres (ICFTU), do qual fazem parte a Federação Americana do Trabalho (AFL), o Congresso das Organizações Industriais (CIO) e outras organizações de trabalhadores dos Estados Uninos.

A Rússia, disse Becu, não acredita mais na coexistência pacifica do que Hitler acreditava. "Enquanto o comunismo soviético não fôr abolido", disse êle aos delegados, "ou enquanto êle não modificar sua natureza — se é que isso pode acontecer — viveremos em perigo de uma guerra termonuclear".

COMEMORAÇÃO DA CHEGADA DE ANCHIETA

Vitória, (A.N.) — Comemorou-se solenemente no dia 22 na cidade de São Mateus, a chegada, ali do padre José de Anchieta, fato ocorrido no ano de 1596, quando se festejava na cidade o dia consagrado àquele apóstolo. Desde então a cidade denominada Cricaré passou a chamar-se São Mateus.

A MARCA DO MAIS Capaz

Possante como nunca... seguro e super-resistente... o Novo Caminhão GMC possui as mesmas características que já o consagraram como o caminhão mais capaz para serviços que exigem ao mesmo tempo o máximo de fôrça, resistência e economia de manutenção. O Novo Caminhão GMC está agora disponível em quantidades maiores devido às importações feitas pelos Concessionários da General Motors. Constate a superioridade do Novo Caminhão GMC para qualquer tipo de carga ou estrada.

GMC

GENERAL MOTORS DO BRASIL S. A.

CONCESSIONÁRIOS AUTORIZADOS EM TODO O PAÍS

ENSINO

O TEME E AS ELEIÇÕES NA UME

A apuração final do pleito para renovação da diretoria da AMES está sendo realizado no Tribunal Eleitoral Metropolitano dos Estudantes, de que é presidente o acadêmico Argeu Afonso, da Universidade Católica. A diretoria do TEME, eleita no Congresso Metropolitano dos Estudantes, ficou assim constituida. — Presidente: Argeu Afonso da Universidade Católica; Vice-presidente — Nilton Costa Filho da Universidade de Direito do Distrito Federal; 1.º Secretário — Farid Jorge da Escola Nacional de Medicina; 2.º secretário — Helcio Pralon da Escola Nacional de Filosofia; 1.º Vogal Silvio Peixoto da Escola Nacional de Ciências Estatísticas; 2.º Vogal — Hugo Esperon da Universidade Católica e o 3.- Vogal — Sergio Alexandre de Oliveira da Faculdade de Ciências Políticas e Econômicas do Rio de Janeiro.

A sede do T. E. M. E., funciona na Escola Nacional de Ciências Estatísticas.

A diretoria do TEME em trabalhos preparatórios para apuração do pleito

WERNER

Curso intensivo para o concurso de habilitação de 1955, SOB INSPEÇÃO FEDERAL (Dec. 34.391 de 27-10-53).

Prof. WERNER NEHAB
ACADEMIA DE MUSICA "LORENZO FERNANDEZ"
Av. Rio Branco, 311 — 11.º
Tels.: 32-6790 — 37-1979

CURSO DE EXTENSÃO UNIVERSITÁRIA SÔBRE DIABETES MELLITUS

Em prosseguimento aos cursos de extensão universitária programados para o corrente ano em homenagem à memória do prof. Luiz Capriglioni, no 10º aniversário de atividades da 5ª Cadeira de Clínica Médica da Faculdade Nacional de Medicina, terá início, no próximo dia 4 de outubro, com aulas 3 vezes por semana, às 2as, 4as, e 6as, feiras, às 21 horas, no anfiteatro do Hospital Moncorvo Filho, com inscrições na Reitoria da Universidade do Brasil, o Curso sôbre Diabetes Mellitos, cujo programa é o seguinte:

4.10 — a) — Sintomatologia e diagnósticos diferencial de diabetes mellitus. — Dra. M. Clotilde Vieira da Silva.

6.10 — b) — A anatomia patológica de diabetes mellitus. — Dr. M. Barreto Netto.

8.10 — c) — Etio-patogenia de diabetes mellitus. — Dr. Francisco Arduino.

11.10 — d) — Diabetes mellitus e endocrinopatias. — Dr. José Schermann.

13.10 — e) — Distúrbios neurológicos no diabetes mellitus. — Dr. Raul Faria Junior.

15.10 — f) — Alterações oculares no diabetes mellitus. — Dr. Carlos Alberto Corrêa.

18.10 — g) — Diabetes e gravidez — Dr. Francisco Arduino.

20.10 — h) — Distúrbios vasculares periféricos no diabetes mellitus. — Dr. Fernando L. Vieira Duque.

22.10 — i) — Tratamento do diabetes mellitus. — (2 aulas) — Dr. Francisco Arduino.

25.10 — j) — Tratamento do diabetes mellitus. (cont.) — Dr. Francisco Arduino.

27.10 — k) — Tratamento docoma diabético — Dr. Francisco Arduino.

29.10 — l) — Cirurgia, e diabetes, — Dra. M. Clotilde Vieira da Silva.

O curso será ministrado pelos Drs. Francisco Arduino, M. Clotilde Vieira da Silva, José Schermann, Fernando L. Vieira Duque, R. Faria Junior, M. Barretto Netto, Carlos Alberto Corrêa.

HOMENAGEM AO PROFESSOR COSTA CARVALHO

Realiza-se no próximo dia 30, às 18 horas, a homenagem a ser prestada ao prof. Luiz A. da Costa Carvalho, por motivo de sua aposentadoria e constante da oferta do seu busto em bronze à Faculdade Nacional de Direito.

Para essa solenidade, que é pública, são convidados os amigos, colegas e antigos alunos do eminente homenageado.

SERVIÇO DE DIFUSÃO DA ECONOMIA

"MARATONA INTELECTUAL DE 1954"

Resultado das provas escritas realizadas no dia 11 de setembro de 1954

MATEMÁTICA

1.ª SÉRIE (15 APROVADOS)

Colégio Mallet Soares — Osvaldo Luiz C. de Otero; Ginásio Pardal Pinho — Marly Lazmez Falcão; Colégio Pedro II (Norte) — Carlos Joel Barros; Colégio Felisberto de Menezes — Rogerio Edson Piza Paes; Escola Amaro Cavalcanti — Carlos Alberto Milazzo; Ginásio Mun. Prof. Daltro Santos — Antonio Augusto de Souza; Ginásio Princ. Izabel Redentora — Mariza A. Gomes e Souza; Colégio Anglo-Americano (Masc.) — Ricardo Souto; Ginásio Laranjeiras — Therezinha Souza da Costa; Ginásio Anglo-Americano (Fem.) — Regina Celi M. Cupello; Colégio São Bento — Paulo Mattos de Lemos; Colégio Bras. de S. Cristóvão — Letizia Camacho Filgueiras; Colégio Pedro II (Norte) — Herbert Gonçalves Fantezia; Escola Amaro Cavalcanti — Carlos Alberto da Silva; Colégio Anglo-Americano (Masc.) — Marcos Nepomuceno Vianna.

2.ª SÉRIE (6 APROVADOS)

Colégio Pedro II (Norte) — Luiz Paulo de Oliveira; Colégio Franco-Brasileiro — Nelson de Franco; Colégio Mun. Paulo de Frontin — Ana Cecília Henrique Mauricio; Colégio Metropolitano — Raymundo Luiz Garcez Palha; Escola Amaro Cavalcanti — Eduardo Burlá; Colégio Aplicação da F.N.Fil. — Lucia Araújo A. de Albuquerque.

3.ª SÉRIE (21 APROVADOS)

Colégio Metropolitano — Milton Rebelo Pinho; Ginásio Lemos de Castro — Luiza Tavares de Oliveira; Colégio Franco-Brasileiro — Arthur Moreira Lima Junior; Colégio Mallet Soares — Ana Maria V. Dagnino; Colégio São Bento — Denis Alex Negrães Simões; Colégio Aplic. da Fac. N. Fil. — Sonia Hinds de Oliveira; Colégio Santo Agostinho — Sergio Koury le A. Fonseca; Colégio Anglo-Americano (Fe.) — Regina Teixeira de Godoy; Gin. Princ. Izabel Redentora — Ricardo Luiz de Gouvea; Colégio Anglo-Americano (Masc.) — Paulo F. Leiria de Andrade; Colégio Metropolitano — Adalberto Imbrosio; Gin. Mun. Prof. Daltro Santos — Marly Ramalho Ferreira; Ginásio Levergé — Osmar Silva de Oliveira; Colégio São Bento — Decio da Silva Gonçalves; Colégio Rio de Janeiro — José da Costa Monte; Ginásio Souza Lima — Enzo Paladino; Ginásio Lemos de Castro — Mariano Beser; Colégio Aplic. Fac. Nac. Fil. — Marcos Augusto L. de Azevedo; Escola Amaro Cavalcanti — Dermeval R. Mesquita; Colégio Pedro II (Norte) — Jayme Axel Galvão; Colégio Mallet Soares — Manoel José de Miranda.

4.ª SÉRIE (30 APROVADOS)

Colégio Metropolitano — Marilda Eichler; Colégio São Bento — Marcio de Queiroz Ribeiro; Colégio Metropolitano — Henrique B. Santos Bento; Ginásio Mun. Prof. Mendes de Moraes — Alvaro Augusto Pereira; Colégio Pedro II (Norte) — Roberto Lobo Oseas; Ginásio Laranjeiras — Gabriel Araújo de Lacerda; Colégio São Bento — Octavio Guimarães Gltirana; Ginásio Alzemar Pereira — Luiz F. dos Santos Filho; Colégio Pedro II (Norte) — Luiz Carlos da Silva; Colégio Santo Agostinho — João Carlos Müller Chaves; Escola Visconde de Cairú — Ivano Marchesi; Ginásio Mun. Prof. Mendes de Moraes — Marília Luiz Rocha; Ginásio Mun. Prof. Daltro Santos — Ferdnan Gama Santos; Colégio Anglo-Americano (Masc.) — Geraldo G. Belfort dos Santos; Colégio Apl. da F. Nac. Filos. — Túlio Cicero C. de Albuquerque; Escola Amaro Cavalcanti — Maria de Lourdes Gomes; Ginásio Princ. Izabel Redentora — Pery de Araújo Cotta; Colégio Felisberto de Menezes — Manoel José Alves Carneiro; Colégio Apl. da F. Nac. Filos. — Isaac Kucuruza; Colégio Mallet Soares — Pedro Augusto P. F. Botelho; Colégio João Lyra — Bartolomeu Clementino Costa; Colégio Bras. de São Cristóvão — Lourenço Ferreira Reis Junior; Ginásio Laranjeiras — José Paulo Ferreira; Colégio Anglo-Americano (Masc.) — Samuel de Cairu — Ivo Sauer Guimarães Chomentowski; Escola Visconde Colégio Felisberto de Menezes — Janete Rodrigues; Colégio Franco-Brasileiro — Solimar R. Salomão; Escola Amaro Cavalcanti — Luiz Alberto de Mattos; Colégio Santo Agostinho — Mario Vassio Brigido; Colégio Bras. de São Cristóvão — Marcos Diniz Pinheiro.

DUAS OBRAS NOTÁVEIS

INDISPENSÁVEIS NAS ESTANTES DE TODOS OS BRASILEIROS

PUBLICAÇÕES DO INSTITUTO NACIONAL DO LIVRO

DICIONÁRIO DO FOLCLORE BRASILEIRO

Por LUIS DA CAMARA CASCUDO. — No gênero talvez a mais importante obra publicada no mundo. Extraordinário repositório de milhares de verbêtes sôbre os mais variados assuntos do Folclore Brasileiro: fauna, flora, geografia, etnografia, culinária, tôdas as religiões, biografia, música, dança, indumentária, literatura oral na sua totalidade.

Colheita, confronto, pesquisas de origem, interpretadas com rigor e segurança. Extensas bibliografias. E' uma publicação que honra o autor o editor!

Belo volume ilustrado, de grande formato, magificamente impresso em ótimo papel e com perto de 700 páginas 200,00

CORRESPONDENCIA DE CAPISTRANO DE ABREU

Edição organisada e prefaciada por José Horácio Rodrigues. UM DOS MAIS INTERESSANTES E CURIOSOS LIVROS DA LITERATURA EPISTOLOGRAFICA BRASILEIRA. A personalissima figura de CAPISTRANO DE ABREU, na manifestação de seus momentos mais sinceros, nas cartas aos seus amigos diletos. Extraordinária e longa correspondência com Lúcio de Azevedo, Cartas a Ramos Paz, Domingos Jaguaribe, Paulo Prado, Barão do Rio Branco, Rodolfo Garcia, Assis Brasil, Guilherme Studart, José Verissimo, Mário de Alencar, Domicio da Gama, Paulo Brandão, Calógeras, Arrojado Lisboa, etc., etc.

"A correspondência de Capistrano de Abreu, é um acêrvo precioso, não só para a sua biografia, pois nela se vêem seu método de trabalho e suas pesquisas, como também para a Historiografia Brasileira. Nela opina sôbre cronistas, historiadores e escritores antigos e contemporâneos, estrangeiros e nacionais. Detalha também, a vida política do Brasil contemporâneo, entre 1880 e 1927. São depoimentos curiosos, astutos, às vêzes mordazes, que revelam CAPISTRANO como analista inflexível da história contemporânea e um crítico implacável de sua época" — J. H. R.

Abre o volume lúcido prefácio de JOSE' HONORIO RODRIGUES, dando conta da importância fundamental das cartas de CAPISTRANO DE ABREU. Completa êsse prefácio valioso estudo também de José Honório Rodrigues, sôbre Capistrano e a Historiografia Brasileira.

Preço dos 3 grossos volumes ilustrados, magnificamente impressos em ótimo papel, com perto de 1.000 páginas Cr$ 200,00

Pedidos a Livraria São José — Rua São José, 38

FONE: 42-0435 — RIO DE JANEIRO

Atende-se para todo o Brasil pelo Reembôlso Postal e contra-cheque, vale postal ou carta registrada com valor declarado. (71818)

EM GREVE 14 MIL UNIVERSITÁRIOS PAULISTAS

O caso do Grêmio Politécnico — Como o Conselho Universitário da Universidade de São Paulo situa os acontecimentos

A propósito da crise verificada nos meios universitários paulistas e que se reflete na cessação das atividades escolares em todos os institutos de ensino superior — que se acham, como se sabe, em greve por tempo indeterminado até que tenha solução o caso do Grêmio Politécnico — recebemos, do Conselho Universitário da Universidade de São Paulo, o seguinte comunicado:

O Grêmio Politécnico entregou para publicação em jornais desta capital, em 12 de maio p.p., um boletim informativo contendo criticas severas ao diretor e à Congregação da Escola Politécnica e ao Conselho Universitário a propósito do caso referente à situação de um assistente da citada Escola. O diretor, considerada a obrigação que a lei lhe determina de zelar pelo bom nome e pela disciplina da Escola, convocou a Congregação em 17 de maio e esta, não tendo recebido do Grêmio qualquer comunicação oficial sôbre o assunto, resolveu por unanimidade solicitar ao Grêmio Politécnico como medida preliminar orientadora de ação posterior: a) que declarasse autêntica a referida publicação; b) que a remetesse ao diretor indicando a forma pela qual fôra aprovada; c) que enviasse cópia da ata da respectiva sessão ou sessões. A essa solicitação respondeu o Diretório do Grêmio em 20 de maio com um ofício em que

Ministro Cândido Mota

pediu ao diretor da Escola "se digne comunicar à Egrégia Congregação nossa resolução de não atendê-la em sua pretensão". O mesmo ofício do Diretório dos estudantes contém os seguintes trechos referentes à resolução da Congregação:

"Conhecendo o Grêmio Politécnico: 1) que é um organismo autônomo por lei, e, por isso mesmo, credenciado a autorizar as publicações que julgar convenientes, sem prévia consulta, a quem quer que seja e 2) que os alunos da Escola Politécnica não se atemorizam, como nunca se atemorizaram, ante ameaças, quaisquer que sejam, lavra seu veemente protesto contra essa consideração da Egrégia

Acadêmicos José Raimundo Oliva e Airton Bassani, do Grêmio Politécnico

Congregação, reflexo de um espírito de intervenção e coação condenáveis".

Agindo dessa forma os estudantes: a) deram publicidade a criticas indevidas à Congregação da Escola Politécnica antes de as levarem ao conhecimento do órgão criticado; b) ofenderam e desrespeitaram os órgãos administrativos e didáticos da Escola Politécnica, a quem por lei estão subordinados hierárquica, disciplinar e sobretudo culturalmente.

Como conseqüência dos fatos referidos, o C. T. A. em sessão de 25 de maio deixou de reconhecer o Diretório do Grêmio Politécnico. Em 1 de junho o Diretório recorreu à Congregação de decisão do C. T. A. e aquela, em sessão de 16 de junho, negou provimento ao recurso.

Em 12 de agôsto, ou seja, quase dois meses decorridos, o Grêmio recorreu ao Conselho Universitário da decisão da Congregação. O recurso foi enviado ao Magnifico Reitor em 16 de agôsto de 1954. A 31 de agôsto, duas semanas, portanto, após a remessa do recurso, a Assembléia Geral do Grêmio Politécnico resolveu:

a) declarar-se em greve até que o Conselho Universitário deliberasse sôbre o recurso; b) incumbir o Diretório do Grêmio Politécnico de apresentar na reunião do Conselho de Presidentes da União Estadual de Estudantes a proposta de greve de todos os centros acadêmicos, no caso do recurso não ser resolvido pelo Conselho Universitário em sua próxima sessão.

Assim, desde 1.º de setembro declararam-se em greve os estudantes da Escola Politécnica, quando havia, perante o Conselho Universitário, recurso pendente de solução. Demonstravam a intenção de coagir o Conselho Universitário a examinar o recurso do Grêmio Politécnico em regime de urgência, privando-o da possibilidade de proceder a um estudo cuidadoso do assunto. Os alunos, desconsiderando o Conselho Universitário, utilizaram-se de meios inadequados e intempestivos para a solução de questões de direito, no que foram posteriormente acompanhados pela maioria dos Centros Acadêmicos.

No dia 17 do corrente organizou-se uma passeata na qual tomaram parte cêrca de cem estudantes, incluindo-se neste número elementos estranhos à Universidade de São Paulo e conhecidos agitadores. Conduzindo cartazes ofensivos à dignidade do Magnifico Reitor e de professôres da Universidade de São Paulo, dirigiram-se ao Palácio dos Campos Eliseos. Ausente de São Paulo o governador do Estado, encaminharam-se à Reitoria da Universidade, à frente da qual proferiram discursos desairosos ao Magnifico Reitor e a professôres da Faculdade de Direito. Em reunião de 20 do corrente o Conselho Universitário, aprovou, por maioria absoluta, o parecer elaborado pelo relator do processo referente ao recurso interposto pelo Grêmio Politécnico. O referido parecer foi vasado nos seguintes têrmos:

"Os fatos são conhecidos. Não se conformando com a respeitável decisão da Egrégia Congregação da Escola Politécnica, o Grêmio recorreu para o Colendo Conselho Universitário, sob o fundamento de que o C. T. A. daquele Instituto retirou o reconhecimento ao Diretório e êsse ato constitui uma violação do art. 104 do decreto n.º 19.851, e do art. 140 do decreto n.º 39. O recurso é instruido com dois pareceres, um do dr. Henrique Bayma e outro do eminente ministro Costa Manso. A meu ver, o recurso não merece provimento. O art. 104 do decreto n.º 19.851 regula o reconhecimento pelo Conselho Técnico-Administrativo do Diretório, eleito pelos estudantes, como órgão legítimo de representação do corpo discente. Êste, assim organizado, constitui uma pessoa jurídica e exprime a vontade da classe através do órgão de sua representação, que periodicamente se renova. A razão do reconhecimento é exatamente a necessidade de dar vida jurídica a êsse órgão, mas na relação de subordinação que deve existir entre êste e o corpo docente do Instituto Universitário, para os fins do art. 105, do decreto n.º 19.851. Os estudantes e o diretório, como órgão de sua representação, devem cumprir os deveres fundamentais, enunciados no art. 93, do decreto n.º 19.851, entre os quais está o da letra "d", que dispõe: "abster-se de quaisquer atos que possam importar em perturbação da ordem, ofensa aos bons costumes, desrespeito às autoridades universitárias e aos professôres".

Se o corpo discente, do qual o diretório é o órgão de representação (art. 93 caput, e art. 104), descumpre os seus deveres "fundamentais", nada obsta a que o Conselho Técnico-Administrativo retire o seu reconhecimento. O significado desta última locução está em quebrar a harmonia que deve presidir às relações entre o corpo docente e o corpo discente. Quando êste pratica atos de perturbação da ordem ou desrespeita as autoridades universitárias e professôres, destrói a hierarquia a que está sujeito e o corpo docente não está obrigado a manter o reconhecimento.

Os argumentos desenvolvidos pelo eminente ministro Costa Manso, a quem rendo hoje como sempre as mais profundas homenagens de amizade e admiração não convencem. O Conselho Técnico-Administrativo não destituiu o diretório do Grêmio Politécnico. Quando êste descumpriu os seus deveres "fundamentais" rompeu as relações de harmonia que mantinha com o corpo docente e o Conselho Técnico-Administrativo, em virtude disso, retirou o reconhecimento, aceitando o fato consumado.

O Conselho Técnico-Administrativo não tem função análoga à dos Tribunais Eleitorais, que registram diretórios de partidos, como diz o' eminente ministro Costa Manso, mas sim função análoga à de um país, que dá os passaportes aos representantes diplomáticos de outro, que por atos ou palavras o injuriou gravemente. Isto é que significa retirar o reconhecimento.

Lastimo todos os fatos que ocorreram e espero que os estudantes da Politécnica, voltando à serenidade, recobrem a estima que sempre mereceram." a) **Comissão de Legislação e Recursos.**

Cumpre ressaltar que, dos seis Conselheiros que votaram contra o parecer em aprêço, quatro apresentaram a seguinte declaração de voto:

"Meu voto representa a defesa de: 1) uma tese jurídica; 2) não concordo com a ação dos alunos, que considero outro assunto; 3) não considero que tenha havido qualquer leviandade ou ilegalidade da Escola Politécnica, quer pelo seu C. T. A., quer pela sua Congregação, que para maior segurança de sua decisão consultou prèviamente o Magnífico Reitor e o Consultor Jurídico da Universidade". a) **Raphael de Paula Souza, Alvaro Guimarães Filho, E. Simões de Paula, Octacilio Tomanik.**

Logo após a aprovação do parecer da Comissão de Legislação e Recursos, os professôres da Escola Politécnica, presentes à reunião do Conselho Universitário, fizeram a seguinte declaração:

"O desejo de ver desmobilizados os espíritos da população universitária de São Paulo leva-nos a nós professores da Escola Politécnica, com assento neste Egrégio Conselho, a externar nossa esperança de ver normalizada a atividade escolar da Universidade, a fazer a declaração seguinte:

Estamos certos de que os órgãos administrativos, Diretoria, C. T. A. e Congregação da Politécnica, acolherão, para deferir, qualquer iniciativa de harmonização, dentro das normas de hierarquia e tradição da Escola Politécnica, partida do corpo discente".

Com referência aos acontecimentos desenrolados na Escola Superior de Agricultura "Luiz de Queiroz", a Reitoria da Universidade de São Paulo, por meio de comunicados à imprensa, já esclareceu a situação de seu diretor, o professor Mello Moraes, atualmente no desempenho das funções de reitor da Universidade de São Paulo. A Congregação daquela Escola, em Sessão realizada no dia 17 do corrente mês, tomando conhecimento do parecer aprovado pelo Conselho Universitário, resolveu acatá-lo e considerar nula a eleição dos nomes que seriam apresentados ao excelentíssimo senhor governador do Estado, para a escolha do diretor.

Ficou destarte perfeitamente definida a situação legal do prof. dr. José de Mello Moraes, diretor efetivo da Escola Superior de Agricultura "Luiz de Queiroz", como titular de um direito adquirido na vigência da lei anterior à organização da Universidade de São Paulo. (a) **Julio Mario Stamato, sec. geral subst."**

TÉD
EMPREGOS

Em escritórios e lojas, no centro, bairros e subúrbios. Os candidatos com prática, são colocados imediatamente com bons ordenados. Os empregadores preferem os candidatos selecionados pela TED.

Aos srs. empregadores fornecemos candidatos rigorosamente selecionados e testados, que encaminhamos no mesmo dia seguinte. Basta telefonar.

Para os candidatos sem prática e para os já colocados mas que desejam melhorar de situação mantemos os "Cursos de TED de Treino Rápido" com garantia de bons empregos.

Cargos de Chefia com melhores ordenados

Duplique seu ordenado aprendendo inglês, contabilidade, estenografia. Só ganha mais quem sabe mais. Os "Cursos TED de Treino Rápido" facilitam-lhe o acesso a cargos de chefia com melhores ordenados. Garantimos melhor emprêgo logo que os candidatos estejam devidamente habilitados. A TED pode, repetimos — PODE — garantir emprêgo aos estudantes dos seus cursos, pois há 4 anos seleciona pessoal para mais de mil firmas. Sempre temos vagas para candidatos com prática, desde o Boy até o Contador e Chefe de Escritório. Já empregamos milhares de candidatos conforme podemos provar a qualquer interessado. Os empregadores preferem os candidatos selecionados pela TED.

Para os principiantes também mantemos turmas de dactilografia e auxiliar de escritório. Aulas das 8 às 21 horas. Jovens e adultos de ambos os sexos.

Assista a uma aula grátis mediante apresentação dêste anúncio, recorte-o agora mesmo.

Cursos TÉD de Treino Rápido

Nova turma de Estenografia em 4 de outubro, à noite. Matricule-se desde já para não perder o lugar.

Importante: agora mensalidades mais baixas. Enquanto tudo sobe a TED baixa as mensalidades para facilitar o estudo àqueles que lutam com dificuldades.

Organização TÉD de Serviços
Av. Pres. Vargas, 529 - 18.º
Tels.: 43-8024 e 43-9523.
(77734)

Universitários cariocas em excursão cultural pela Europa

Visitados os principais centros de cultura médica do velho mundo — Parte da delegação regressará no próximo sábado

PREPARO FÍSICO E ESPIRITUAL

Dentre as melhores atividades que o Escotismo finlandês pode oferecer aos seus membros, devem ser destacados principalmente os acampamentos de inverno. Êsses acampamentos constituem sem dúvida alguma, interessante programa de Escotismo, isto porque a par de dar aventuras aos jovens, essas atividades oferecem ótima experiência para as lutas que todos nós temos de enfrentar não só com a natureza, mas também com a própria vida.

Bjorn Nystrom, escoteiro da Finlândi,a escrevendo para a revista "Jambore" — Jornal do Mundo Escoteiro — relata com expressivas palavras, um acampamento por êle e seus companheiros levantado no inverno do ano passado, numa floresta próxima a Helsinque. São suas as palavras que seguem.

A REPRESENTAÇÃO DO C.A.C.O. NA IV SEMANA DE ESTUDOS JURÍDICOS

O C.A.C.O. da Faculdade Nacional de Direito da Universidade do Brasil acaba de remeter ao Paraná as monografias que irão concorrer à IV Semana de Estudos jurídicos, congresso que se realizará, em Curitiba no período de 9 a 16 de outubro dêste ano. Aguarda-se a remessa das credenciais para o empossamento dos delegados que representarão o Distrito Federal naquele conclave.

As monografias e seus respectivos autores são os seguintes: Da Propriedade — Socialização do Instituto, de G. de Castilho, Freire; Erros do Marxismo — José Lamartine Corrêa de Oliveira; O Imposto de Renda e Sua Função Social — Simão José Gabriel; e "Habeas-Corpus e Suas Limitações de Hamilton Jansen.

A LUTA DAS PROFESSORAS MINEIRAS

Belo Horizonte, 25 (Asp.) — A luta deflagrada pelas professôras primárias do Estado vem merecendo as manifestações de solidariedade de numerosas organizações sindicais e entidades desta capital e do interior.

Vários telegramas e cartas chegam diàriamente das entidades de classe, com expressão de apoio e simpatia pela campanha encetada pelas professôras em reivindicação a uma justa remuneração.

Dê mais confôrto a

Prazer aos seus alunos!

MÓVEIS CIMO
RUA DOS INVALIDOS, 139
telefone para 22-4372 e o nosso vendedor o visitará

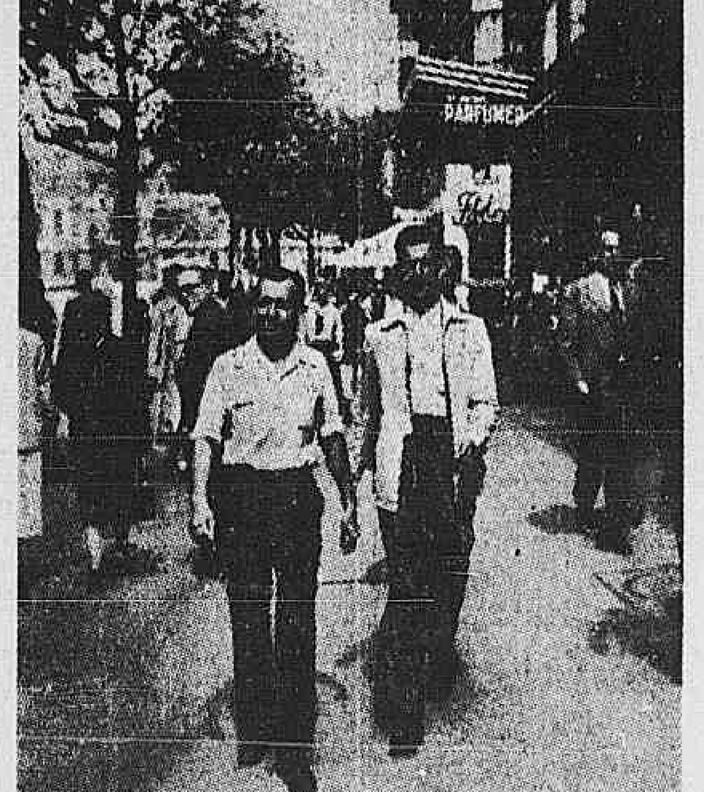

Os acadêmicos Antônio Tomaz de Rezende e Gilberto Rafaelli no Quartier Latin, em Paris

Depois de percorrerem os principais centros de cultura européia partiu de Nápoles com destino ao Rio de Janeiro a primeira turma dos 11 elementos que fazem parte da Embaixada de câmbio cultural e esportivo, Reitor Pedro Calmon, que realizou uma excursão de intercâmbio cultural e esportivo por vários países do velho continente.

Os integrantes da delegação

Integraram a Embaixada Pedro Calmon os acadêmicos João Gilberto Rafaeli — vice-presidente da Associação Atlética da Faculdade Nacional de Medicina, que, juntamente com o presidente doutorando Antonio Tomaz de Rezende, presidente daquela entidade Esportiva, pleitearam e obtiveram êxito na iniciativa de promover o intercâmbio esportivo em Portugal e Espanha; Juan Pablo Frapoli, que entrou em contato com os centros acadêmicos e Diretores de Coimbra a respeito de duas bôlsas de estudos; Jaime da Silva presidente do diretório acadêmico da Faculdade Nacional de Odontologia, Jorge Maluly Netoa, Presidente do Centro Acadêmico Carlos Chagas.

Palavras de Antônio Tomaz Rezende

O doutorando Antônio Tomaz de Rezende presidente da Associação Atlética da Faculdade Nacional de Medicina, escreve-nos de Paris dizendo ter sido altamente proveitosa a excursão. E frisa: "Visitamos os principais centros de cultura médica da Europa e hoje mesmo tive oportunidade de conhecer um dos maiores hospitais da Dinamarca: o Regshospitalet. Além dêsse já percorremos Roma, Veneza, Milão, Paris, Caloix, Anvers, Bonn, Dusseldorf, Berlim, Dortmund, Gottemberg, Estocolmo, Hamburgo, Lubeck, Londres, Madri e várias das principais cidades de Portugal a começar pela belíssima Lisboa. Deixarei Londres no próximo dia 30 do corrente, em avião da Panair".

COMO INICIAR-SE NA ANÁLISE PSICOLÓGICA

CURSO — "Orientação Psicopedagógica".
PROFESSORA — Marieta Leite.
REALIZAÇÃO — Em 30 aulas, com início em 5 de outubro, às terças e quintas-feiras, das 10 às 11 horas da manhã, no Auditório do Instituto de Seleção e Orientação Profissional (Rua Candelária n. 6 - 3.º andar).
INSCRIÇÕES — Secretaria Geral dos Cursos da Fundação Getulio Vargas (Av. Treze de Maio, 23 - 12.º andar), diariamente das 12 às 18 horas, exceto aos sábados. Telefone 22-3150. Taxa única — Cr$ 300,00.
NOTA — Serão distribuidos certificados de aproveitamento e de freqüência, bem como apostilas das aulas. (83358)

LABORATÓRIO ESCOLA DE PRÓTESE

Largo da Carioca, 5, s. 216 a 218
EDIFICIO CARIOCA
Direção de DESAIX
Cirurgião-Dentista
Tel.: 52-9935

Se você aspira a uma profissão nobre e rendosa estude Prótese. Ainda há vagas
NOVA TURMA EM 16 DE SETEMBRO
Antes de se matricular em prótese venha conhecer nossa organização
(16602) 71

Academia Britânica

INGLÊS

Informações na Secretaria da Academia Britânica 656, Avenida N. S. de Copacabana, das 9 às 11 e das 16 às 18 hora,s todos os dias exceto aos sábados — Telefone: 37-9100.
(03972) 71

INSTITUTO COPACABANA

Ginasial em um ano (Artigo 91) Curso de Secretariado. Turmas novas a começar em Outubro. Poucas vagas. — Av. Copacabana, 583, grupo 605. (10058)

PALESTRAS DA "ASSOCIAÇÃO BRASILEIRA DE PONTES E ESTRUTURAS"

A "Associação Brasileira de Pontes e Estruturas", com sede na Escola Nacional de Engenharia e que congrega os engenheiros estruturistas de todo o país, dando início às suas atividades culturais — promoverá para os dias 27, 28 e 29, três conferências sôbre engenharia estrutural a serem realizadas no anfiteatro de Fisica no 3.º andar da Escola Nacional de Engenharia às 17 horas.

A primeira será proferida pelo Professor SAMUEL CHAMECKI, Catedrático da Universidade do Paraná, sôbre o tema: "Linhas de influência nos pórticos planos no espaço tridimensional".

As duas últimas ficarão a cargo do Professor ADERSON MOREIRA DA ROCHA, Catedrático da Escola Nacional de Engenharia e da Faculdade Nacional de Arquitetura e versarão sôbre o tema: "Resolução de estruturas deslocáveis com correção automática da deslocabilidade".

As palestras serão seguidas de debates sôbre os assuntos tratados.

Além das conferências acima programadas a "Associação Brasileira de Pontes e Estruturas" realizará no dia 30 às 17 horas no local citado a Assembléia Geral para discussão e votação de seus estatutos — para o que estão convidados todos seus sócios e profissionais interessados. (82987)

ENSINO

Congresso Internacional de Estudantes de Arquitetura

Representantes de 23 países participaram do conclave

São Paulo, 25 (Asp) — Realizou-se a semana passada, em Roma, o II Congresso Internacional de Estudantes de Arquitetura, sob os auspícios dos Estudantes italianos e da União Internacional de Estudantes. O conclave foi grandemente concorrido, contando com representantes de 23 países.

Referindo-se à importância do Congresso, ao andamento dos debates, e às conclusões a que se chegou, acentuaram os comunicados finais das comissões de mandatos e de intercâmbio internacionais:

"A primeira Conferência Internacional de Estudantes de Arquitetura, organizada em 1949, pela Associação Inglêsa de Estudantes de Arquitetura e pela U.I.E. assistiram representantes de 23 países. Pensamos que o fato de estarem participando da segunda conclave, em Roma, 248 estudantes, de 27 países, e com um tão grande preparo, demonstra que essa conferência realmente corresponde às exigências dos estudantes de Arquitetura. Assim, a despeito da tensão existente no mundo, os estudantes de Arquitetura estão mais desejosos do que nunca de encontrar seus colegas de todos os países, de conhecer seus trabalhos e de obter compreensão mútua, quando um acôrdo completo fôr impossível.

"O fato de participarem do Congresso 37 organizações e faculdades, mostra o valor da quantidade de experiências e opiniões com a qual podemos contar. Não se poderia esperar mais dêste comêço de atividades mas é um indício de bom augúrio para o futuro.

"As discussões e experiências aqui transmitidas não representam o total das participações pois dezenas de milhares de estudantes compreenderam as discussões preparatórias. Não foi fácil aos estudantes da América Latina comparecerem, devido a diversas dificuldades, principalmente econômicas. Os principais esforços na preparação levada a efeito para a realização desta conferência devem ser citados:

o Japão com sua preparatória levada a efeito em tôdas as suas faculdades; a França, representada pela mais poderosa das representações (63 membros de 8 escolas); a Inglaterra, onde a Escola de Arquitetura da Associação de Arquitetura fêz um trabalho digno de louvor trazendo a representação de 7 escolas; e a Bélgica, que enviou uma delegação de 47 membros, de nove escolas.

"Poder-se-ia aumentar a lista, pois o Comitê Preparatório recebeu diversas comunicações referentes aos trabalhos de preparação e campanha do Congresso. O interesse manifestado não pode ser perdido; temos fé em que não será perdido. A Comissão de Mandatos apresenta seu relatório, orgulhosa da consciência profissional e do profundo interêsse demonstrado pelos estudantes. E com a confiança em que esta Comissão, quando do próximo conclave poderá registrar progressos ainda mais notáveis. Dos 248 participantes, 122 eram delegados, 118 observadores e 8 visitantes."

A Comissão de Intercâmbio Internacional, propôs durante o conclave, a realização de outra conferência no verão ou na primavera de 1955, lembrando que ela pode reunir-se na França. Afirmou, também, que no próximo conclave será organizada uma exposição internacional de objetos escolares. A Comissão recomendou, como tema principal, para êsse Congresso: "A estrutura da cidade Nova".

Ao concluir seus trabalhos, a Comissão consignou, com grande interêsse as seguintes propostas apresentadas por diversas delegações:

a) — Organização de viagens de estudos no exterior, para estudantes de Arquitetura; b) — organização de trocas de publicações, filmes, materiais, exposições e informações entre diversas faculdades; c) — organização de viagens daqueles estudantes que desejem trabalhar em outras escolas ou escritórios de arquitetura ou para conhecer obras; d) — realização de um concurso internacional com tema comum; e) — participação, a fim de ser melhorado e mais difundido, o boletim "Estudante de Arquitetura" publicado pela U.I.E. através de seu departamento de educação, cultura e viagens; f) — realização de exposições itinerantes".

O "MATCH" DE HOJE ENTRE O MONTE LÍBANO E A POLITÉCNICA DA U. C.

Domingo próximo, no Clube Monte Líbano, será realizada uma grande festa social desportiva, com início às 17 horas, havendo jogos de Basquete e Volei entre equipes da Politécnica e do Clube, patrocinados pela Diretoria do Monte Líbano e Associação Atlética da E.P.U.C. Após os encontros será levado a efeito um Jantar Dançante, animado por conjunto Orquestral, estando convidados todos os alunos da Escola, e suas Exmas Famílias.

APOIO DO M.E.C. À I EXPOSIÇÃO BRASILEIRA DE PUBLICAÇÕES ESTUDANTIS

Recebidos os organizadores em audiência — Comparecerá o ministro à inauguração do certame

Têrça-feira última foram os organizadores da I Exposição Brasileira de Publicações Estudantis recebidos por s. exa., o dr. Cândido Mota, ministro da Educação. Após se inteirar das finalidades do certame e da imensa repercussão que vem obtendo em todo o território nacional, pois já se inscreveram mais de 400 publicações de estudantes, declarou s. exa., que como cidadão e como ministro da Educação não poderia deixar de dar total apoio a essa iniciativa.

Instado, depois, a comparecer à inauguração, que será no dia 1.º de outubro às 16 horas, no salão da Associação Brasileira de Imprensa, declarou o ministro Cândido Mota que aceitava o convite, honrando pois o certame com a sua presença.

Desejamos comunicar que foi prorrogado o prazo de encerramento das inscrições até têrça-feira próxima, dia 28. Os jovens que, portanto, ainda não tiverem remetido os seus jornais deverão fazê-lo com urgência para a rua Barata Ribeiro 18 ap. [illegible], ou comunicar-se pelo telefone 37-4218 das 18 em diante.

NOTICIÁRIO

CONVENÇÃO DA FRENTE DEMOCRÁTICA DA AMES

Realizou-se sexta-feira última, no salão do Ministério da Educação, uma reunião da "Frente Democrática" da A. M. E. S. que visa eleger, na próxima convenção dessa entidade, a realizar-se hoje, domingo, uma chapa democrática que venha derrotar a célula comunista dominante desde 1950. Os líderes dêsse movimento são os estudantes Carlos Leoni, José Carlos de Oliveira Maya, Zunando Augusto Martins e Ismael Cascemiro da Silva. Após demorados debates encerrou-se a reunião com a declaração de apoio por parte dos 80 estudantes presentes.

FARMÁCIA

NOTÍCIAS DO D. A.

O D. A. leva ao conhecimento dos interessados que o II Congresso Nacional dos Estudantes de Farmácia foi transferido para a semana de 10 a 17 de outubro.

Outrossim, lembra aos colegas congressistas que entrem em contato, o mais breve possível com o nosso Diretório Acadêmico.

Greve geral de estudantes. — Em resolução tomada pela assembléia geral realizada sexta-feira última, os alunos da Faculdade Nacional de Farmácia da U. B. deliberaram entrar em greve segunda-feira, dia 27, em apoio aos estudantes paulistas, já do conhecimento do público.

Curso de Especialização sôbre Laboratório de Saúde Pública. — Acham-se abertas, pelo prazo de 30 dias, as inscrições ao Curso de Especialização sôbre "Laboratório de Saúde Pública", que será feito na cadeira de Higiene e Legislação Farmacêutica, em colaboração com o Laboratório de Análises Clínicas do Hospital Central da Marinha (doze meses, das 8 às 11 horas), com o Laboratório Bromatológico da P. D. F. (nove meses, das 13 às 16 horas) e com o Serviço de Higiene Industrial da Secretaria de Saúde e Assistência do Estado do Rio de Janeiro (três meses, das 13 às 16 horas).

O curso terá, pois, exatamente, doze meses de duração, em caráter intensivo, com grande predomínio da parte prática.

1.º — Só poderão inscrever-se farmacêuticos diplomados; 2.º — O número máximo de alunos limita-se a dez, excedido êsse limite haverá seleção inicial, a critério do dirigente do curso: a) Realização de provas; b) À vista do curriculum vitae; 3.º — para efeito da inscrição no curso, um certificado de formatura passado pelo diretor da Faculdade cursada pelo candidato substitui o respectivo diploma; 4.º — sôbre outros detalhes, os candidatos informar-se-ão com o dirigente do curso, prof. Marcelo Silva Júnior, às 3.as, 5.as e sábados, na Faculdade. As inscrições serão feitas na Secretaria da Faculdade, sita à av. Venceslau Brás, 49, fundos.

Professor Hildegardo de Noronha. — O Diretório Acadêmico da F. N. Farmácia, com imensa satisfação torna pública a alegria de que foram tomados todos os estudantes da gloriosa Nacional de Farmácia, por ter sido agraciado com o título de professor emérito da Universidade do Brasil o nosso mui digno e estimado diretor prof. Hildegardo de Noronha.

Conselho Deliberativo. — O presidente do D. A., usando de suas atribuições, convoca os colegas conselheiros para uma reunião na próxima têrça-feira, às 10,30 horas, e em 2.ª convocação, às 11 horas.

Departamento Farmacêutico. — Encontra-se em pleno funcionamento êste Departamento, podendo os colegas interessados procurar, além do diretor, os colegas Lígia, Bráulio e Lucy.

FACULDADES DE CIÊNCIAS JURÍDICAS

NOTÍCIAS DO C. A. GAMA FILHO

Presidência do C. A. L. G. F. — O colega José Pedro Esposel se afastará, amanhã, dia 27 de setembro, da presidência do Centro Acadêmico Luiz Gama Filho, apresentando seu pedido de desencompatibilização ao Conselho de Justiça. Assumirá o cargo, Hugo Esperon, 1.º vice-presidente.

Apostilas. — Estarão à venda, no Centro Acadêmico, esta semana, as seguintes apostilas: 2.ª série, Direito Penal, caderno 4, ao preço de Cr$ 40,00 a unidade; 3.ª série, Direito Internacional Público, caderno 1, Cr$ 30,00 a unidade; e 4.ª série, Direito Civil, caderno 2, ao preço de Cr$ 40,00 a unidade.

Estas apostilas foram rodadas em pequena tiragem, a fim de se evitar o encalhe, razão porque devem ser procuradas logo que saiam. Para facilidade de nosso serviço, fazemos um apêlo aos interessados, para que se apresentem, no ato da compra, com o recibo de pagamento do 2.º semestre. Só serão vendidas as apostilas aos que estiverem em dia com o C. A. Informamos especialmente à 3.ª série, que os pagamentos devem ser feitos ao colega Jackson Miguel Trindade.

Rainha da Faculdade. — Com a apuração do dia 23 p. p., é a seguinte a colocação das candidatas no concurso que elegerá a Rainha da Faculdade de Ciências Jurídicas do Rio de Janeiro: 1.º lugar, [illegible] José Fróes da Silva, com 2.380 votos; 2.º lugar, Myriam da Conceição Raboza, com 2.500 votos; 3.º lugar, Dalva Lourdes, com 1.100 votos, e 4.º lugar, Mirian Ferreira de Souza, com 380 votos. Ainda serão realizadas apurações nos dias 30 do corrente, 7 de outubro, e a última, no dia 4 do próximo mês. Grandes surprêsas estão reservadas para os próximos dias, pois os cabos eleitorais têm se empenhado a fundo em prol de suas respectivas candidatas.

Conselho de Representantes. — O Conselho de Representantes, integrado pelos colegas Edmundo Carvalho, Enio Drumond, Victor Manoel Suely Alves, Herbert Aranha, Carlos Silveira, Jackson Trindade, Francisco Paiva, Teófilo Miguel, Germano Stull, Fernando Falcão, Arnaldo Braga, deverá se reunir têrça-feira, dia 28 do corrente, às 20,30 horas, na sala fronteira ao Centro Acadêmico.

Relatório da Diretoria. — Acha-se à disposição de todos os interessados, na sala do C. A., o 1.º relatório da diretoria do Centro Acadêmico Luiz Gama Filho, elaborado no período de 953/54 — gestão Esposel —, que deverá ser discutido em assembléia geral ordinária no dia 7 de outubro.

Ônibus. — Comunica o colega Pedro Alves que breve voltará a trafegar o ônibus especial para nossa Faculdade. Em época oportuna divulgaremos os pormenores.

QUÍMICA

HORÁRIOS

É o seguinte o horário dos exames das disciplinas lecionadas em um só período:

Terceiro ano — Higiene e Geologia Econômica — Dia 27, 2.ª feira, 8 horas, prova prático-oral. Banca examinadora: profs. Oswaldo Erichsen de Oliveira, Luiz da Costa Pôrto Carreiro Neto e Floriano Peixoto Bittencourt; Análise Orgânica — Dia 11, 2.ª feira, 8 horas, provas escrita e prático-oral. Banca examinadora: professores Luiz Ribeiro Guimarães, Militino Cesário Rosa e Otto Rothe.

Quarto ano — Higiene Industrial — dia 2, sábado, 8 horas, provas escrita e oral. Banca examinadora: profs. Jorge Bandeira de Mello, Floriano Peixoto Bittencourt e Alfredo Lisboa Browne; Metalurgia e Metalografia — Dia 11, 2.ª feira, 8 horas, provas escrita e prático-oral. Banca examinadora: profs. Mário Abrantes da Silva Pinto, Raphael Armando Cresta de Barros e Annibal Cardoso Bittencourt.

CURSOS GRATUITOS DE AGRICULTURA

Acham-se abertas na Escola de Horticultura Wenceslau Bello, Rua Comandante Vergueiro da Cruz 480 — Penha (ponto final do lotação IAPI-Laranjeiras) às matrículas para os seguintes Cursos Práticos Agrícolas: Restauração de Pomares, Floricultura, Cooperativismo Rural, Entomologia Agrícola, Cultura de Raízes e Tubérculos Horticolas, Administração Rural, Conservação do Solo e Zoologia Agrícola. Os cursos inteiramente gratuitos, serão ministrados aos sábados a partir das 14,00 horas e aos domingos das 8,00 às 12,00 horas e terão a duração de 12 aulas.

As matrículas poderão ser feitas diàriamente das 14,00 às 17,00 horas, na sede da Escola e aos domingos das 8,00 às 12,00 horas.

SERÃO EXPULSOS DO CENTRO ACADÊMICO XI DE AGÔSTO

os agremiados que furarem a greve

São Paulo, 25 (Asp) — O Centro Acadêmico XI de Agôsto em assembléia iniciada às 21 horas de anteontem e terminada às 5 horas de ontem, decidiu hipotecar solidariedade aos alunos da Escola Superior de Agricultura Luiz de Queiroz e ao Grêmio Politécnico, declarando-se também em greve. Pela resolução tomada na assembléia que terminou na manhã de hoje, todos os alunos da Faculdade de Direito da Universidade de São Paulo, deverão permanecer em greve por tempo indeterminado. Ficou assentado ainda, que os agremiados que furarem a greve serão expulsos do Centro.

SOLIDARIEDADE DO CENTRO ACADÊMICO VITAL BRASIL

ao diretor de "Tribuna de Imprensa"

A propósito de um telegrama há dias publicado no "Correio da Manhã" pelo Presidente do Centro Acadêmico Vital Brasil, acadêmico Hermano Guimarães, pede-nos a divulgação do seguinte:

"Sr. Redator: Eu, Hermano da Silva Guimarães, atual presidente do Centro Acadêmico Vital Brasil Filho, da Escola Fluminense de Medicina Veterinária, venho pela presente ofício desmentir o telegrama da Agência Meridional em 21 do corrente mês, publicado no "Correio da Manhã", em que o mesmo dizia que a Diretoria dêste C. A. rejeitou por considerável maioria, moção de solidariedade ao sr. Carlos Lacerda, jornalista de A Tribuna da Imprensa, face aos acontecimentos da rua Toneleros.

I) Na XIX reunião da Diretoria do C. A. V. B. F., realizada em 11.8.54 das 19,30 às 21. horas entre outros assuntos, ficou assim deliberado o envio de uma carta ao sr. Carlos Lacerda.

II) No dia 12.8.54 com o n. 185 foi expedido a carta em questão.

Outrossim, creio que tais informações venham esclarecer V. S. do ocorrido assim, como contestar àquêle ou aquêles que se aproveitando do anonimato forçam situações como esta.

A bem da verdade e da ética jornalística peço a V. S. que publique na seção "o Ensino" do Correio da Manhã, a qual está sob sua direção, a carta que ora envio-lhe. Sem mais e certo de sua atenção, subscrevo-me — (as) Hermano Guimarães".

UM IRMÃO MARISTA ELEITO PARANINFO

Pôrto Alegre, 25 (Asp.) — O irmão Faustino, catedrático da Universidade Católica do Rio Grande do Sul, foi eleito paraninfo dos bacharelandos da Faculdade de Filosofia de 1954.

REGRESSARAM OS UNIVERSITÁRIOS GAÚCHOS

Pôrto Alegre, 25 (Asp.) — Regressaram de São Paulo os universitários Airton Vargas e Lauro Hagemann, presidente e chefe do Secretariado do C. A. Franklin D. Roosevelt, da Faculdade de Filosofia da Universidade do Rio Grande o Sul, que representaram os estudantes gaúchos no III Congresso Nacional dos Estudantes de Filosofia.

Os acadêmicos locais tiveram naquele conclave uma posição destacada, apresentando diversos trabalhos que foram aprovados por unanimidade, principalmente na elaboração da Declaração de Princípios do Congresso.

Naquela reunião dos estudantes do país, foram tratados importantes assuntos relacionados com a situação dos ensinos primário e médio, secundário e superior, e também com a situação do magistério em geral, ocasião em que os congressistas traçaram uma linha de ação para solucionarem tais problemas.

Coincidindo a estada dos universitários Airton Vargas e Lauro Hagemann em S. Paulo com a decretação da greve de todos os estudantes superiores paulistas, deram os representantes do Rio Grande do Sul, através de manifestações públicas, o apoio dos estudantes da Faculdade de Filosofia da URGS aos seus colegas bandeirantes.

ESCOLINHA DE ARTE DO BRASIL

Continuam abertas as matrícula para os cursos:

Atividades Artísticas — para crianças: turmas pela manhã às quintas e sábados; turmas às tardes às segundas e quintas; terças e sextas.

Dansa rítmica — aos sábados às 8,30 horas. Idade mínima 3 anos.

Desenho — de observação, imaginação e criação para principiantes, jovens, adultos e professôres. Professôr Fernando Pamplona às terças e quintas das 17 às 18 horas.

Gravura em Metal — professôra Vera Tormenta, às terças e quintas das 17 às 19 horas.

Xilogravura — professôr Oswaldo Goeldi, às terças e quintas das 17 às 19 horas.

COLÉGIO ANATÔMICO BRASILEIRO

Sua próxima reunião

Realizar-se-á no próximo dia 29, 4.ª-feira, às 20,30 horas, no Auditório do Sindicato dos Médicos do Rio de Janeiro, à Avenida Churchill, 97-11.º andar, a sessão ordinária do corrente mês com a seguinte ordem do dia:

Prosseguimento da Série de Temas de Atualização Anatômicos à Anátomopatológicos.

6.ª Conferência: Lobulação e Segmentação Hepaticas, pelo professor Luiz Carlos Sá Fortes Pinheiro.

7.ª Conferência: Conceito e Terapêutica do Carcinoma Cervical Uterino Grau 0, pelo professor Arnaldo de Moraes.

II CONGRESSO NACIONAL DE ESTUDANTES DE FARMÁCIA

Sua realização nesta capital a 10 de outubro próximo

O D. A. da Faculdade Nacional de Farmácia, comunica que o II Congresso Nacional de Estudantes de Farmácia, em homenagem à memória do Professor Tito Enéas Leme Lopes, que seria realizado de 26 do corrente a 3 de outubro, foi transferido para 10 de outubro, tendo a duração até o dia 17 do mesmo.

Outrossim, comunica que o temário e calendário já, por diversas vezes publicado por este matutino, será o mesmo.

ENGENHARIA

Provas

Geometria Analítica — Dia 28, 3.ª feira, às 10 horas, exame oral para: Auny Chaves Lopes, Itamar Dias Rocha, Lione Steinbruch, Telmo Quintella Freire, e prova escrita e oral de exame vago para: João Lúcio de Azevedo Brito.

Higiene — 3.ª feira, dia 28, às 8.30 horas prova oral de exame vago para: Abram Podlubiny, Aider de Toledo Piza Machado, Antonio Ronaldo Rodrigues da Cunha, Carlos Alberto Rollo Guimarães, Carlos Zebulum, Enio de Magalhães, Gerhard Wimmer, Gilberto Rocha Salgueiro, Ferdinando Valle Magalhães, Fernando Jairo Pimentel de Paiva, Fernando Judice da Motta Teixeira, Hercyk Wizenberg, Herman Leon Cytrynbaum, Ilo Monteiro da Fonseca, Jayme Leibkovicz, Jefferson de Almeida, João Paulo Honorio L. Josef Somers. Nota — Os dependentes farão exame condicionalmente.

Sabatinas — Estão marcadas as seguintes para o corrente mês: Dia 27, às 20 horas — Motores 3.º ano, turma A. Dia 28, às 20 horas — Motores — 3.º ano — turma B. Dia 29, às 20 horas — Geodesia. Dia 30, às 11 horas — Mecânica dos solos turma A.

Geometria Descritiva — Dia 27, 2.ª feira, às 8 horas, prova oral de exame vago de 1.ª época para: Ary Orind e Sergio Emiliano Moreira da Luz.

Química Orgânica — Dia 28, 3.ª feira, às 8 horas, 2.ª chamada da 1.ª prova parcial para Raphael Suares Gimenez.

Validação de cursos — Está convidado a comparecer com urgência a secção do Currículo Escolar o sr. Raphael Martini.

Chamados à Secção de Currículo Escolar — Devem comparecer com a máxima urgência a esta secção os seguintes alunos: Fernando Antonio Mello Viana, Jorge Porto C. Ramires, Adolfo Von B. Mendes, David Rodolpho Navegantes.

Palestras da "Associação Brasileira de Pontes estruturas" — A "Associação Brasileira de Pontes e Estruturas," com sede na Escola Nacional de Engenharia e que congrega os engenheiros estruturistas de todo o país, dando início às suas atividades culturais promoverá para os dias 27, 28 e 29, três conferências sôbre engenharia estrutural a serem realizadas no anfiteatro de Física no 3.º andar da Escola Nacional de Engenharia às 17 horas. A primeira será proferida pelo professor Samuel Chamecki, Catedrático da Universidade do Paraná, sôbre o tema: "Linhas da influência nos pórticos planos no espaço tridimensional". As duas últimas ficarão a cargo do professor Aderson Moreira da Rocha, Catedrático da Escola Nacional de Engenharia e da Faculdade Nacional de Arquitetura e versarão sôbre o tema: "Resolução de estruturas deslocáveis com correção matemática da deslocabilidade". As palestras serão seguidas de debates sôbre os assuntos tratados. Além das conferências acima programadas a "Associação Brasileira de Pontes e Estruturas" realizará no dia 30 às 17 horas no local citado a Assembléia Geral para discussão e votação de seus estatutos para o que estão convidados todos os seus sócios e profissionais interessados.

Construção Civil — Dia 29, 4.ª feira, às 15 horas, prova escrita e oral de exame vago para: Alfredo Elysio Tavares de Melo e 2.ª chamada da prova parcial para: Vlamir de Oliveira — às 16 horas, exame oral para: Dauro Barbosa Leite, Eliso Dejesus Cospedes, Elpidio Costa de Souza, Euliza Abdon Zugasti, Henrique Kopelman, Herez Lejba Grinapel, Marcos Aurelio Pires de Lima Rebelo, Romald Theodor Van Eybroech, Pedro Ernesto de Souza Lima.

Bôlsa de Estudos — Oferecidas pelo Conselho Britânico para 1955, para candidatos de ambos os sexos entre 25 e 35 anos que falam inglês corretamente e possuam diploma universitário ou equivalente. Maiores esclarecimentos na Secretaria da Escola.

Física 2.º ano — Dia 27, 2.ª feira, às 17,30 horas, em face do mandado de segurança serão chamados: para prova oral de exame vago de 1.ª época de 1953 o aluno Ruy Pereira de Sirquim Werneck e para prova oral de exame vago de 2.ª época os seguintes: Amarilio de Rhamaasia, Djalma Dutra de Souza Botafogo, Gonçalo de Almeida e Marcos Alberto Allan de Souza.

Física 1.º ano — Dia 27, 2.ª feira, às 17,30 horas, em face do mandado de segurança serão chamados para prova oral de exame vago de 2.ª época os alunos: Ayrton Levy Augusto de Carvalho e Ivan Cannobietti Leal.

Validade de curso — O candidato Octaviano Ribeiro March, fica chamado para as provas gráficas e oral de Desenho à mão livre, desenho projetivo e perspectiva e aplicações no dia 27, 2.ª feira, às 8 horas.

Assembléia Geral — O Presidente do D. A. usando de suas atribuições, convoca Assembléia Geral extraordinária para o dia 27 de setembro às 9 horas da manhã em 1.ª convocação. Assunto: Greve-geral decretada pela União Nacional de Estudantes. Motivo: Não reconhecimento do Grêmio Politécnico da E. P. U. S. P. e, consequente greve de 14.000 universitários paulistas. Rodolpho Pessoa Presidente do D. A.

Nota — Para efetivação dessa greve são necessários 10% de votos favoráveis, ou sejam 150 votos.

Nota Oficial — O Diretório Acadêmico da ENE vem a público hipotecar irrestrita solidariedade ao Grêmio Politécnico e a U. E. E. de S. Paulo na sua campanha encetada contra as atividades da Congregação da Escola Politécnica de São Paulo. Conhecemos bem tôdas as tentativas de uma solução que não fôsse a da greve, tentativas estas infrutíferas; bem como o trabalho efetuado pelos colegas do Grêmio Politécnico nos Congresso de Estudantes em que tomaram parte a fim de buscarem uma fórmula solucionadora. Em vão lutaram. Não foram ouvidos pela Congregação e assim sendo foram empelidos a tomar esta atitude. Caso não seja resolvida esta questão, a União Nacional dos Estudantes decretará uma greve geral Nacional, que terá início no dia 27. Para que a mesma Escola participe efetivamente dessa greve é necessário ratificação por Assembléia Geral que será convocada oportunamente.

Aqui fica o apoio incondicional dêste Diretório, a fim de que não seja aberto êste precedente gravíssimo para as entidades estudantis, bem como não seja consumada a imoralidade que gerou êste levantamento dos alunos da Gloriosa Politécnica de São Paulo. Ass. Rodolpho Pessoa.

Levantamento dos bens do D. A. — Solicitamos à todos os colegas Diretores de Departamento, que apresentem uma relação completa de todos os bens sob sua guarda, a fim de que seja efetuado o levantamento geral dos bens dêste Diretório, assim como apresentem relatórios de suas atividades no corrente ano. Solicitamos urgência nesta providência.

Casa do Estudante de Engenharia — Existe 1 vaga na Casa do Estudante, que deverá ser preenchida por algum colega verdadeiramente necessitado de ocupá-la. As inscrições devem ser feitas pelo colega Kabalen, atendendo à situação pessoal dos interessados.

Comissão de festas — Solicitamos aos colegas Antonio Rei, Glauco Melibeu, Jorge Ramires, Octavio Melo e Paulo Requião seus comparecimentos, com a máxima urgência, à Rua do Passeio n.º 56, sala 43 a fim de tirar suas fotos para o Album de Formatura. Outrossim, pedimos aos colegas quintanistas a pronta devolução das provas fotográficas dos membros da Comissão do Album.

Curso rodoviário — Prossegue, em seu currículo normal, com as aulas de pavimento moderno, estando previstas, para o início de outubro as provas sôbre mecânica dos solos.

REVISTA DO TAQUÍGRAFO

Em circulação o seu vigésimo quarto número

Está circulando o n.º 24 da "Revista do Taquígrafo" (publicação de caráter técnico), órgão oficial do Centro Taquigráfico Brasileiro e que obedece à direção do professor Paulo Gonçalves.

Entre os diversos artigos de real interêsse para professôres, profissionais e alunos da arte-ciência de Tiron, destacamos: "A Taquigrafia no Currículo Ginasial"; "Quantas Abreviações se Devem Estudar?"; "A Taquigrafia como Elemento Auxiliar das Atividades Humanas"; "Velocidade Taquigráfica"; "A Influência da Idade no Estudo da Taquigrafia" e "Vamos Estudar Português?"

ELEIÇÕES DA U.M.E.

NOTA DO TRIBUNAL ELEITORAL METROPOLITANO DOS ESTUDANTES

Eleições transferidas. — De acôrdo com o Regimento Eleitoral, recebeu êste Tribunal Eleitoral Metropolitano dos Estudantes da Faculdade de Ciências Políticas e Econômicas do Rio de Janeiro, Escola Nacional de Agronomia, Escola Nacional de Veterinária e da Faculdade de Filosofia, Ciências e Letras do Instituto Santa Úrsula, ofício de seus DD. AA. para o transferimento das eleições à nova diretoria da U. M. E., gestão 1954/55, para o dia 27 do corrente, ao invés de 24 de setembro.

Comunica o T. E. M. E. àquelas escolas que, em virtude da decretação da greve nacional pela U. N. E., em solidariedade aos estudantes paulistas, no dia 27 próximo, ficam transferidas as eleições para o dia 28 p. f. têrça-feira, no horário estabelecido.

Reunião. — O colega presidente do T. E. M. E., acadêmico José Raymundo Navegantes de Oliveira, solicita o comparecimento de todos os componentes do Tribunal Eleitoral Metropolitano dos Estudantes, para uma reunião a ser realizada segunda-feira próxima, às 20 horas.

INSTITUTO MUNICIPAL DE BELAS ARTES

CURSO DE GRAVURA

Acham-se abertas, a partir de amanhã, segunda-feira, 27 do corrente, na sede do Departamento de Educação de Adultos, à rua Manoel e Carvalho, s/n, 2.º andar, as inscrições para o Curso de Gravura, ministrado pelo professor Iberê Camargo.

Os candidatos inscritos estarão sujeitos a uma prova de habilitação que será julgada pelo professor do curso e por dois artistas designados pelo diretor do Departamento de Educação de Adultos.

Serão dispensados da prova acima referida, os candidatos que tiverem cursado uma escola de arte ou sejam portadores de títulos que comprovem capacidade.

Os alunos já inscritos no referido curso, em 1953, são também convidados a comparecer ao endereço acima, a fim de renovarem a matrícula.

DIREITO

AVISO AO 3.º ANO

Deverão comparecer para prova de D. Internacional Público 2a. feira, 27, às 14 horas, os seguintes alunos — Alcyone Vieira Pinto Barreto, Alvaro Bastos do Valle, Araken Faissol Pinto, Celio Salles Barbieri, Celio Sampaio Bustamante, Eduardo Assede Kik, Eduardo Portela Netto, Elias Abide, Jorge Soares das Neves, Jorge Soledade Floresta de Miranda, Luiz Eduardo Pires de C. Albuquerque, Mário Jorge Corrêa dos Santos, Olavo dos Anjos e Vicente Henrique P. de Assis Moura.

FILOSOFIA

CONFERÊNCIA DO PROF. MAURO PICONE

Brevemente, em data a ser anunciada, realizará o professor Mauro Picone, diretor do Instituto Nazionale per la Applicazione del Calcolo, de Itália, a convite do Departamento de Matemática da Faculdade Nacional de Filosofia, importante conferência sôbre aquêle Instituto e problemas técnicos pelo mesmo resolvidos.

LITERATURA FRANCESA

— Quarta-feira próxima, continuará o professor Albert Bérguin seus cursos de conferência na Faculdade, a saber:

1 — A figura de André Malraux — Salão Nobre, às 15 hs.

2 — Interpretação de textos de Montaigne — Centro de Estudos Franceses, às 18 hs.

GEOGRAFIA REGIONAL

Amanhã, às 17 hs. o professor Jorge Zarur ministrará mais uma aula do curso que, sôbre "Geografia Regional — América do Norte", vem regendo na Faculdade Nacional de Filosofia.

São convidados todos os interessados.

VIDA ESCOTEIRA

ACAMPAMENTOS DE INVERNO

Os escoteiros finlandeses em pleno inverno levantam suas barracas sôbre a neve — Partir lenha, andar de skis e trenós são as atividades principais dos badenianos nêsses tradicionais acampamentos

Dentro das barracas, aquecidas por combustão de lenha, os jovens não sentiam frio, se bem estivessem em pleno inverno da Finlândia. (Foto Jamboree)

"Em nosso Grupo, Spanams, já se tornou uma tradição fazer todos os anos um acamamento de inverno. Desde o ano de 1923 que realizamos semelhantes atividades, aliás fômos os primeiros escoteiros finlandeses a fazer acampamentos em pleno inverno.

Dessas atividades participam principalmente os monitores e os chefes jovens. O acampamento é uma dura prova, sendo exigido de cada participante a graduação de 2ª classe, bem como a prova de já ter tomado parte em um acampamento comum de verão.

O ACAMPAMENTO DE 1953

Este ano (1953) cinco monitores e quinze escoteiros divididos em três patrulhas armaram o campo perto de um pequeno lago, a 30 quilômetros de Helsinki, numa grande floresta longe da civilização. Nós aí ficamos por quatro dias. O acampamento foi bastante divertido. A neve atingiu cêrca de um metro de altura e a temperatura, por sua vez, foi abaixo de zero grau invariàvelmente durante os dias.

AS BARRACAS

Nós vivíamos em duas barracas, uma das quais foi feita especialmente para acampamentos de inverno, tendo paredes duplas e aquecimento por combustão de óleos.

A outra tenda, modêlo das usadas pela Marinha da Finlândia, foi aquecida por queima de lenha. Dentro das barracas a temperatura elevou-se o suficiente para que ninguém sentisse frio, nem mesmo durante a noite, quando usávamos os nossos bons sacos de dormir.

AS INSTALAÇÕES

Durante o acampamento fizemos sòmente as mais necessárias coisas, como por exemplo, tínhamos de limpar a cada instante a neve do lugar onde as barracas foram armadas; preparamos um local para a fogueira e outro para cortarmos lenha para as fogueiras; armamos um grande tripé no qual fazíamos as nossas refeições, assim como uma barraca para os "skis", e naturalmente um grande mastro no qual nossa bandeira de campo, de côr amarelo e verde, por muitos anos vem aí tremular.

Todos os gêneros alimentícios e lenha, nós trouxemos para o campo em trenós construídos por nós. O nosso trabalho de arrastar os pesados trenós através da floresta e dos montes de neve foi bem árduo. Talvez gastássemos para percorrer um quilômetro apenas uma hora.

AS ATIVIDADES

As nossas atividades consistiam principalmente em cortar lenha e andar de "ski" de tôdas as maneiras. Além disso, cada patrulha construiu um igloo. Nós também fazíamos competições de pesca, bem como outras atividades escoteiras.

Partir lenha tornou-se atividade habitual. Nós necessitávamos de muita lenha e por isso cada um dos acampantes tinha de cortar lenha durante algumas horas por dia.

Os nossos passeios eram quotidianos. Um dia por exemplo, as patrulhas construíram um trenó com seus "skis" e nele andaram sem rumo no interior da floresta. Atravessar aquêles caminhos reclamava a boa perícia dos rapazes, que sempre se mostram à altura, guiando o trenó muito bem. Interessante foi vê-los confusos através do matagal ou dos montes de neve desembaraçando-se dos galhos quebrados e dos ventos de neve".

(Êsse relato foi traduzido e adaptado da revista "Jamboree" de junho de 1953, por L.B.)

Um "igloo" é construído pelos escoteiros finlandeses por ocasião de um dos seus tradicionais acampamentos de inverno (Foto Jamboree)

NOTÍCIAS BANDEIRANTES

PELOS ESTADOS

Distrito Federal

— Prosseguem com entusiasmo, no Conselho Executivo da FBB e no Conselho de Região do Distrito Federal, as providências para a construção da Sede, iniciada êste ano em terreno doado pelo govêrno federal na Avenida Marechal Câmara. O projeto, que é da bandeirante sra. Helena Lopes Cimiterra, está sendo executado pela firma construtora "Ecisa". Além da capela, da sala de estar, dos escritórios e da biblioteca da Federação, terá a sede um restaurante e cinco andares de moradia para moças.

São Paulo

— Foi empossada, pela sra. Adele Lynch, presidente da Comissão Social do CE da FBB a nova diretoria da Região de S. Paulo. A cerimônia, que se realizou no dia 9, no salão nobre do Palácio Mauá, estiveram presentes o representante do governador do Estado, a sra. Lucas Garcez, as sras. do Conselho de Região e muitos amigos do Bandeirantismo. A atual Diretoria ficou assim constituída:

Presidente — Avelina Salles Raynes.
1a. Vice presidente — Eleonora Mendes Ranson.
2a. Vice-presidente — Lisah Homem de Mello.
2a. Secretária — Wanda Ricco, pos Melão.
1a. Tesoureira — Anita Leme.
1a. Tesoureira — Anita Leme.
2a. Tesoureira — Lucia C. Leomil.

Pernambuco

O movimento bandeirante, em Recife, contava até julho deste ano, com 165 membros formando dois distritos, o de Boa Vista com seis companhias e o de S. José com quatro. Realizam normalmente as reuniões semanais e algumas excursões. As guias mantêm três serviços de caráter contínuo: no Hospital Infantil (recreação das crianças); no Hospital Santo Amaro (assistência às velhinhas) e na Escola Vasco da Gama. Além desses serviços, auxiliaram numa festa dada no Clube Internacional, em benefício do filho sadio dos lázaros e fizeram uma distribuição de balas, biscoitos, bolinhos, refrigerantes, dôces e fogos às crianças do Hospital Infantil. A Semana Bandeirante foi comemorada com Missa em conjunto na Igreja N. S. de Fátima; excursão da Região à Granja Santa Maria; solenidades de promessas, entrega de Estrêlas de Serviço e reunião dos pais.

Paraná

— Há em Curitiba no Hospital S. Roque, uma Companhia de 18 meninas hansenianas, que, sob a orientação da sra. Isaura Rocha Garcia e da Irmã Estanislava Philippi, estão se preparando para fazerem a promessa de bandeirantes.

Minas Gerais

— As bandeirantes do Distrito de Juiz de Fora, tiveram oportuna iniciativa, organizando uma série de conferências, apolíticas e apartidárias, sôbre o tema: "O Dever e a Obrigação do Voto", a cargo dos oradores: S. Exa. Revma. D. Othon Mota, frei Secondi, dr. Joaquim Ribeiro de Oliveira e professor J. H. Hargreaves.

XV CONFERÊNCIA MUNDIAL DE BANDEIRANTES

Na próxima quinta-feira, 30 de setembro, publicaremos a reportagem da XV Conferência Mundial de Bandeirantes, que teve lugar em Zeist, na Holanda, de 20 a 30 de agôsto último, escrita pelas representantes da Federação das Bandeirantes do Brasil na Conferência, chefes Maria Luiza de Vasconcellos e Lia Roquete Pinto.

ESCOLHINHA DE ARTE DA BIBLIOTECA CASTRO ALVES

Reiniciadas as aulas

Reabriu-se a Escolinha de Arte da Biblioteca Castro Alves, para crianças desde 4 anos de idade, onde terão oportunidade de realizar desenho, pintura, modelagem, recortes e demais atividades artísticas.

A direção está a cargo da professôra Maria Cecília Galvão que já dirige uma escola congênere no Instituto Princesa Isabel.

Inscrições e informações às segundas, quartas e sextas das 14,30 às 16,30 horas, à rua Pedro Lessa 36 2.º andar, sede da Biblioteca Castro Alves, onde funcionará a Escolinha de Arte.

ESCOLA FLUMINENSE DE ENGENHARIA

Despachos do Diretor

Angelo Murgel Taveira — Devolvam-se mediante recibo.

Jayme Jorge F[illegible]ah Serur, pedindo exame de Cálculo Numérico em 2ª época — Deferido. E' caso idêntico ao de Fernando M. Barros.

Renato Cito, pedindo exame de Cálculo Numérico em 2ª época — Deferido. E' caso idêntico ao de Fernando M. Barros.

PARA OS QUE POSSUEM INTELIGÊNCIA ESTÉTICA

CURSO — "AS APTIDÕES PARA AS ARTES PLÁSTICAS"
O ARTISTA, A HEREDITARIEDADE E O AMBIENTE. TALENTO E GÊNIO. CONCEITO, CARACTERÍSTICAS E ANÁLISE PSICOLÓGICA DAS APTIDÕES
PROFESSÔRA — Leonilda d'Anniballe Braga.
REALIZAÇÃO — Em 30 aulas (20 teóricas e 10 práticas), a partir de 4 de outubro, às segundas, quartas e sextas-feiras, das 17,30 às 18,30 horas, no auditório do Instituto de Seleção e Orientação Profissional (Rua Candelária, 6 - 3.º andar).
INSCRIÇÃO — Secretaria Geral dos Cursos da Fundação Getúlio Vargas (Av. Treze de Maio, 23 - 12.º andar), das 12 às 18 horas, exceto aos sábados. Taxa Cr$ 300,00. (83330)

ENSINA ACORDEON? ESTUDA ACORDEON? TOCA ACORDEON?

Remetemos grátis a pedido o catálogo completo de música para harmônica ou acordeon. Escreva logo para
RICORDI
Rua Evaristo da Veiga, 35 — Grupo 1305 — Rio de Janeiro
Telefone: 32-9242
(10392) 71

PORTUGUÊS, LATIM, INGLÊS, FRANCÊS

AULAS INDIVIDUAIS E EM PEQUENOS GRUPOS
Ginásio, Colegial, Provas Parciais, Revisão, Concursos, Artigos 91, Adaptação Seleção, Carreira Diplomática, Vida Social, Admissão (Ginásio e Normal), Vestibulares, Faculdades. Também orientamos alunos de estabelecimentos de ensino de categoria. Aprovados todos os anos, centenas de alunos. — PROF. ARLINDO DE SOUSA, da Société des Études Latines de France, Société Nationale des Antiquaires de France, etc. — Avenida 13 de Maio, 13 — 12º andar — Sala 7 — Edifício Municipal — Cinelândia. (75755)

VIDA CULTURAL

Associações

Associação Brasileira de Química — A Diretoria da Secção Regional do Distrito Federal, realizará no próximo dia 29, às 20,30 horas, em sua sede, à Av. Rio Branco 142, 3.º andar, uma assembléia geral com a seguinte ordem do dia: 1) — Conferência "Aspectos curiosos da química dos liquens", Conferencista dr. Walter B. Mors. 2) — Indicação de nomes para eleição de um conselho geral.

Sociedade Brasileira de Patologia Clínica — Reúne-se 4.ª feira próxima dia 29, essa Sociedade, às 20,30 horas, com a seguinte ordem do dia: dr. Antonio Tocantis, "Microscopia em contraste de fase". Drs. Basilio Albano e Jefferson Leão, "Novo processo colorimétrico para estrógenos".

Conferências

Sr. Augusto Beltrão Pernetta — Será realizada hoje às 10 horas no Templo da Humanidade, à rua Benjamin Constant, 74 — Glória, uma conferência pública sôbre: Apreciação geral da disciplina positiva: organização do sacerdócio na Religião da Humanidade". Será orador o sr. Augusto Beltrão Pernetta.

Sr. Luis Edmundo — Na próxima terça-feira, às 17 horas, no Salão da Escola Nacional de Belas Artes, na Avenida Rio Branco, o sr. Luis Edmundo, da Academia Brasileira de Letras, fará a convite da Associação dos Artistas Brasileiros, uma conferência subordinada ao título: "Vale a pena sorrir".

Prof. Candido Jucá Filho — E' amanhã, às 17,30 horas, que o professor, jornalista e escritor dr. Cândido Jucá Filho, realiza na rua Senador Dantas 118 1.º a 22.ª aula do Instituto de Estudos Portuguêses Afranio Peixoto, do Liceu Literário Português, sôbre o tema "A projecção de Camões no estilo Barroco".

Prof. Ernani Cidade — Sôbre o tema "A cultura e a Universidade" o prof. Ernani Cidade, da Universidade de Lisbôa, fará uma conferência na próxima dia 29, às 17,30 horas, no salão nobre da Casa do Estudante do Brasil, na rua Santa Luzia, 305.

Sra. Maria Eugenia Celso — A convite da diretoria do Jockey Club, a escritora Maria Eugenia Celso fará, no dia 29, às 17,30 horas, na sede daquela sociedade, à Avenida Rio Branco, uma conferência sôbre o tema "O elogio da vaidade".

Congressos

5.º Congresso Brasileiro de Homeopatia — Terá lugar às 21 horas do dia 28 do corrente, no auditório do Ministério da Educação, sob a presidência de honra do prefeito do Distrito Federal, a inauguração solene do 5.º Congresso Brasileiro de Homeopatia. Para êste ato estão convidados todos os médicos, farmacêuticos, dentistas, veterinários e simpatizantes da homeopatia. O ten. cel. dr. Amaro Azevedo presidente do conclave, estende este convite não só à imprensa em geral, como também aos jornalistas, aos diretores de jornais e às emissôras cariocas e do Estado do Rio. Terá lugar amanhã, às 20,30 na Rua Frei Caneca 94, a terceira reunião preparatória para as últimas providências relativas ao congresso supra, bem como as últimas demarches a respeito do 1.º Congresso Mundial de Homeopatia, cuja sessão inaugural, será no dia 4 de outubro, sob a presidência de honra do dr. João Café Filho.

I Congresso Mundial de Entidades de Imprensa em São Paulo

Realizar-se-á em São Paulo, de 6 a 13 de novembro vindouro, o I Congresso Mundial de Entidades de Imprensa. O objetivo principal do certame é reunir jornalistas de todos os países, representando as diversas categorias da imprensa mundial, através das respectivas entidades, a fim de estudar soluções para os problemas que compõem o temário publicado e cujos itens atendem aos interêsses daqueles que desenvolvem sua atividade profissional em organizações jornalísticas. Esse empreendimento é também um convite que o Brasil, por intermédio da Associação Paulista de Imprensa, faz a todos os países do mundo para que enviem representantes a São Paulo, como delegados de suas legítimas entidades jornalísticas, a fim de conhecerem o ciclópico desenvolvimento da "cidade que mais cresce no mundo". A comissão organizadora do I Congresso Mundial de Entidades de Imprensa, através do setor de propaganda e divulgação, fornecerá aos jornalistas estrangeiros um conjunto de elementos informativos, de todos os setores das atividades econômicas, profissional e cultural de São Paulo e do Brasil, habilitando-os com dados diretos a um conhecimento perfeito e mais direto do progresso da nação brasileira. No Rio, a delegação da A. P. I., sediada à rua Alvaro Alvim, 24: 3.º sala 3, sob a direção do jornalista sr. Reynaldo Fonseca, está fornecendo esclarecimentos sôbre o certame.

Conferência Interamericana de Contabilidade — Promovida pela Federação dos Contabilistas do Estado de São Paulo, e sob o patrocínio da Comissão do IV Centenário da Cidade de São Paulo, será realizada naquela capital, de 14 a 21 de novembro, a III Conferência Interamericana de Contabilidade.

Em consequência do grande interêsse despertado pelo certame, inscreveram-se, até o momento, 150 delegados estrangeiros, prevendo-se que êsse contingente ascenda a 200 delegados.

Intensos preparativos vem sendo feitos em todos os países americanos mediante a designação de comissões e comitês para coordenar os trabalhos referentes à participação na III Conferência Interamericana de Contabilidade.

Na Argentina, a Faculdade de Ciências Econômicas, da Universidade Nacional Eva Perón, colaborando na divulgação dos objetivos da III Conferência Interamericana de Contabilidade, promoveu uma série de palestras e conferências a respeito dos certames continentais de contabilidade, seus objetivos e sua influência na cultura técnica dos países americanos.

Por iniciativa do Colégio de Graduados em Ciências Econômicas, foram constituidos comitês integrados por destacados profissionais, professôres universitários e altos funcionários da administração pública, para a apresentação de trabalhos técnicos.

O Trabalho que coube à Argentina apresentar é que versará sôbre o "Conceito científico da contabilidade" representando sua contribuição cultural ao certame, será relatado pelos professôres: dr. Alfredo Arévalo, dr. Alfredo Mascia, dr. [illegible], dr. Alfredo Lisdero, dr. Florencio Cholvis, dr. Luiz J. Mancini e dr. Juan Bayetto.

A presença da Argentina será assinalada, na III Conferência Interamericana de Contabilidade, por expressiva delegação de técnicos e de grande expressão técnica.

Várias

A Semana na A. B. I. — Realizam-se no decorrer da semana na Associação Brasileira de Imprensa as seguintes solenidades: segunda-feira, às 17,30 horas, audição de piano; às 20,30 horas, recital; terça-feira às 17 horas, exibição de filme; às 20 horas, conferência; quarta-feira, às 15 horas, exibição de filme promovida pela Embaixada Britânica; às 17,30 horas, sessão de cinema da A. B. I.; às 20,30 horas, recital Fiovante Testa; quinta-feira, às 15 horas, sorteio da Cruzeiro do Sul Capitalização; às 18 horas, reunião do Partido Libertador; às 18 horas, exibição de filme; às 20,30 horas, recital de piano; sexta-feira, às 18 horas, Curso de Literatura; às 20 horas, recital de música de Câmara; sábado, às 16 horas, reunião da Legião da Boa Vontade; às 21 horas, conferência.

U. D. N.
ALIANÇA POPULAR
Para Deputado
MAURÍCIO JOPPERT DA SILVA
Cédulas: R. Evaristo da Veiga 16 — Sala 702 — Fone: 42-1035

QUAL É A SUA DOENÇA?
Seus sofrimentos são de origem interna ou externa? São antigos ou recentes? Não importa, consulte o médico que dêles o aliviará. Não perca a esperança na sua cura. Procure o Doutor J. F. Jorge Junior, médico da Associação Espírita Jesus Cristo. Consultas às terças, quintas e sábados, das 9 às 11 e das 15 às 19 horas — Consultório: Rua do Ouvidor n. 102 - 2.º andar, sala 206. Não se atende por correspondência. — Consulta Cr$ 100,00. (32727)

ENSINO

MEDICINA

PROVAS

5.º ANO — O exame final de Clínica Médica do Curso Equiparado do dr. Lopes Pontes foi transferido para o dia 27, às 8 hs. Primeiras provas parciais do 2.º período das cadeiras de Clínica Ginecológica, Cirurgia Médica, e Cursos Equiparados: **Clínica Ginecológica** — Dias 30, às 8 hs. **Clínica Cirúrgica** — Prof. Alfredo Monteiro, dia 30, às 8 hs. **Clínica Cirúrgica** — Prof. Hugo Pinheiro Guimarães, dia 29, às 8 hs. **Clínica Médica** — Prof. Magalhães Gomes 1.º de outubro às 10 hs. **Clínica Médica** — Curso Equiparado — Dr. Costa Couto, dia 4 de outubro, às 10 hs. — **Clínica Cirúrgica** — Curso Equiparado — Dr. Carlos Vinhaes, dia 4 de outubro, às 8 hs.

6.º ANO — **Medicina Legal**, 2a. prova parcial, dia 27, às 14 hs. **Urologia** — Dias 28 e 29, às 8 hs. Dia 29 alunos de ns. 211 a 235 — mais os extras; dia 29, ns. 236 ao final — **Oftalmologia**, dia 28 e 29, às 8 hs. — Dia 28, alunos de ns. 236 ao final e dia 29, ns. 211 a 235 mais os extras. **Pediatria** — dia 28, às 8 horas. **Ortopedia** — 1a. prova parcial, dia 28 às 14 hs. para tôda a turma. **Terapêutica** — dia 28, às 8 hs. **Neurologia** — dias 29, 30 e 1.º: — Dia 29, alunos de ns. 167 a 190 mais os de ns. 92 — 115 e 119 e 120 — Dia 30, ns. 191 a 210, Dia 1.º, ns. 141 a 166 mais os de ns. 91 — 93 — 95 — 74 — 77 — 86 — 97 — 98 — 119 — 113 — 123 e 130 — **Psiquiatria** — Dias 29, 30 e 1.º, às 8 hs. — Dia 29, alunos de ns. 141 a 166; dia 30, ns. 167 a 190 e dia 1.º, ns. 191 a 210, mais os de 2a. época. **Oto-rino-laringologia** — Dia 1.º às 8 hs, para tôda a turma mais os 2a. chamada da turma anterior. **Puericultura** — dias 29 e 1.º, às 9 horas. **Higiene** — 2a. prova parcial, dia 1.º às 14 hs. **Neurologia** — Curso Equiparado, [illegible] dia 1.º, às 8 hs.

Aviso — Deverão comparecer com a máxima urgência ao Gabinete do sr. secretário, das 12 às 15 horas, os alunos do 6.º ano que ainda não tenham atendido ao convite anterior.

Solicita-se, com urgência o comparecimento no Núcleo Profilático Universitário da U.B. dos seguintes alunos — Gilson Ferreira e Maria Diniz Nogueira.

Atenção — O Centro Acadêmico "Carlos Chagas" comunica aos colegas, que adquiriu os Diários Oficiais relativos a comunicação de lugares em que os eleitores deverão votar no próximo dia 3 de outubro. Os interessados em saber o local que votarão podem procurar o Centro Acadêmico onde tomarão conhecimento através do Diário Oficial adquirido para êste fim.

Departamento de Apostilas — O Departamento de Apostilas comunica aos colegas que se encontram à venda as seguintes apostilas: 1.º ano — Noção filo e ontogenética do Sistema Nervoso, referente à primeiras aulas teóricas de Anatomia, (Matéria da apostila, fornecida pela cadeira) 4.º ano — Artrópodos (parasitologia). Comunicamos aos alunos do 3.º ano, que estão sendo ultimadas as conversações para a tiragem dos apontamentos de Farmacologia.

Biblioteca do Diretório — Pede-se o comparecimento dos alunos, abaixo, na Biblioteca do Diretório, das 12 às 13 horas, com urgência: Alberto Goulart Andrade, 6.º ano — Djalma Barbosa Lima, 5.º ano — Milton Brandão, 6.º ano — Paulo Katsuda, 4.º ano — Adir Gomes, 5.º ano — Walter Prats, 4.º ano — Maria Angela, 3.º ano — Antonio Guimarães, 3.º ano — Roberto Araújo Ferreira, 3.º ano.

Casa do Estudante — No 2.º andar da Casa do Estudante, do edifício Gonçalves, encontra-se à disposição dos colegas, a partir das 8 horas.

Campanha dos Cadáveres — A Diretoria tem entrado em contato direto com a administração do hospital [illegible] não promovendo uma solução definitiva, procuraremos melhorar a crítica situação atual do problema.

Sala para Cooperativa — Conseguimos, após longo empenho, a autorização do Diretor da Faculdade para a transferência da Cooperativa Médica da Faculdade Nacional de Medicina, para sala do Diretório Acadêmico da Faculdade de Farmácia. Estamos em acôrdo com os colegas daquele Diretório para que fosse cedida a metade das suas instalações, imediatamente.

Flâmulas e Plac-Lite — Encontram-se à venda no Centro Acadêmico "Carlos Chagas" com a secretaria.

ÀS MÃES DOS ALUNOS DO COLÉGIO MILITAR

A Associação Nossa Senhora das Graças do Colégio Militar convida tôdas as mães dos alunos e ex-alunos daquele estabelecimento militar de ensino, para uma reunião e missa, no dia 1.º de outubro, às 17 horas. Neste encontro de famílias do Colégio serão ventiladas as obras de caridade a serem realizadas, ainda êste ano, em benefício dos alunos necessitados e civis e militares.

ABERTAS AS INSCRIÇÕES NA F. N. DE FARMÁCIA

Acham-se abertas, na Secretaria da Faculdade Nacional de Farmácia, da Universidade do Brasil, Avenida Wenceslau Brás, 49 — fundos até o dia 15 de outubro do corrente ano, as inscrições ao Curso de Especialização sôbre "Laboratório de Saúde Pública", que será feito na Cadeira de Higiene e Legislação Farmacêutica, em colaboração com o Laboratório de Análises Clínicas do Hospital Central da Marinha (dois meses, de 8 às 11 horas), com o Laboratório Bromatológico da Prefeitura do Distrito Federal (nove meses, das 13 às 16 horas), e com o Serviço de Higiene Industrial da Secretaria de Saúde e Assistência do Estado do Rio de Janeiro (três meses, das 13 às 16 horas).

No referido curso, que terá a duração de doze meses, só poderão inscrever-se farmacêuticos diplomados.

Os interessados poderão informar-se de maiores detalhes, na Secretaria da Faculdade [illegible]

ESCOLA NACIONAL DE CIÊNCIAS ESTATÍSTICAS

Notícias do D. A.

O C. R. usando de suas atribuições, e, de disposto no Art.º 50 do Estatuto do C. A. da E. N. C. E. comunica que foram eleitos para comporem o C. T. E., os seguintes colegas:

Presidente: Boris Feghelstein, 1º Secretário: Hedberto Pinella da Silva, 2º Secretário: Cleber Barreto Neves.

AVISO:

Os alunos abaixo relacionados devem providenciar com tôda a urgência os documentos infra-citados, para que os seus processos de alimentação do restaurante da U.M.E. (calabouço), tenham andamento:

Declaração de ordenado ou vencimentos passado pelo empregador: Hélio Simões, Ozório Freitas, Adão de Oliveira, Carlos Marcos e Justino Baser.

Declaração da Escola: Augusto Cesar Henriques e Norma P. Loureiro.

Três retratos tamanho 3 x 4: Carlos Marcos, Justino Baer e Norma P. Loureiro.

ESCOLA FLUMINENSE DE MEDICINA VETERINÁRIA

Notícias do C. A. Vitor Brasil Filho

Chegada do Diretor — De volta dos Estados Unidos reassumiu a Diretoria da Escola, o Dr. Moacir Alves de Souza. No ato foi o mesmo festivamente recebido pelos alunos, professôres e funcionários.

Inauguração do Ambulatório — Segunda-feira, dia 27 do corrente às 14 horas, será inaugurado o Ambulatório da Policlínica da Escola.

Eleições do C.A.V.B.F. — Quarta-feira, dia 6 de outubro das 16 às 22 horas realizar-se-á as eleições à Diretoria do C.A.V.B.F.

De acôrdo com os Estatutos e o Código Eleitoral do C.A. só poderão ser votados os alunos desta Escola quites com a tesouraria do C.A. e que não estejam sofrendo penalidades pelo mesmo.

Greve-Advertência — Em solidariedade aos colegas do Grêmio Politécnico Paulista, estaremos em greve dia 27 do corrente (segunda-feira).

ESCOLA TÉCNICA DE SERVIÇO SOCIAL

Leitura de tese

Sob a presidência da professora Theresita M. Pôrto da Silveira e do prof. Miguel Rodrigues do Carvalho, realizou-se o Círculo de Estudos, com a leitura da tese pela autora Cleotilde Farah, tendo como debatentes Stella de Andrade Rocha e Sylvia Corrêa Ludolf.

O interessante têma foi amplamente discutido oferecendo um vivo colorido aos conhecimentos dos alunos, enriquecendo cada vêz mais os seus dotes culturais.

FACULDADE FLUMINENSE DE MEDICINA

Notícias do D. A. Barros Terra

Transferência de Eleição — Comunicamos a todos os colegas que devido a entendimentos entre a União Nacional dos Estudantes e União Fluminense dos Estudantes, será declarada no dia 27 do corrente — 2ª feira, uma "greve de advertência", devidos aos acontecimentos do Grêmio Politécnico de São Paulo, ficando dêste modo, transferida as eleições para o dia 29 de Setembro de 1954 — 4ª feira. Outrossim pedimos a todos interessados ler o Regimento Eleitoral no quadro de avisos do Diretório Acadêmico.

Greve de Advertência — Em solidariedade aos colegas do Grêmio Politécnico de São Paulo, entraremos em greve de advertência na próxima segunda-feira, dia 27 de setembro.

NOVO MODÊLO DO "BRITANNIA"

LONDRES, 26 — O novo modêlo experimental "Britannia", o maior avião de transporte a turbo-reator do mundo inteiro, voou esta manhã, de Filton, porto de Bristol, com destino a Dris, na Tripolitânia, onde será submetido a uma série de experiências.

Foi a primeira vez que o novo modêlo deixou a Grã-Bretanha e pensa-se que serão necessárias perto de quatro horas e meia para que faça o percurso de 2.600 quilômetros. O avião, que é pilotado pelo sr. A. J. "Bill" Pegg, chefe-piloto de experiências da "Bristol Aeroplane Company", transporta 29 técnicos e peritos pertencentes à Companhia.

Essas experiências, que não constituem senão a primeira fase de uma série de outras provas em clima subtropical, durarão uns doze dias. Entrementes, o primeiro "Britannia" em série, que alçou vôo em 5 do corrente e em seguida participou da reunião aérea de Farnborough, continuará a ser submetido a experiência o campo de Filton. (F.P.)

AINDA PARALIZADO O SERVIÇO DE DRAGAGEM DO PORTO DE MACEIÓ

Maceió, 25 (Asp) — O Serviço de dragagem do pôrto, desta capital, foi confiado, há dois anos, à firma "Civilhidro", de procedência holandêsa, que trouxe para cá a draga "Nederland", a fim de efetuar os serviços, os quais, infelizmente, não foram feitos, por defeitos na referida draga.

Espera-se, entretanto, que as autoridades competentes cuidem do caso e providenciem a realização dos serviços, que são de suma necessidade.

BALLET

O REPERTÓRIO DO BALLET DO IV CENTENÁRIO

Prossegue em ritmo intenso a preparação do Ballet do IV Centenário, orientada admiràvelmente por Aurélio Milloss. Hoje daremos aos leitores uma síntese dos bailados a serem montados na próxima temporada do conjunto. Por ela se verá a importância de que a *troupe* se revestirá.

1.º PROGRAMA

Passaglia — Hino coreográfico de Aurélio Millos sôbre a música homônima de Johann Sebastian Bach, instrumentada por Ottorino Hespighi. Coreografia de Aurélio M. Milloss. Cenário e trajes de Cândido Portinari. Criação coreográfica e cenográfica para o "Ballet" do IV Centenário.

Petrouchka — Cenas burlescas em quatro quadros de Igor Strawinsky, Benois. Música de Igor Strawinsky. Versão coreográfica de Aurélio M. Milloss, com cenários e trajes de Roberto Burle-Marx. Essa versão coreográfica já foi apresentada em Roma, Milão, Bolonha, Veneza, Budapeste, Viena, Dresden, Berlim e Buenos Aires. Quanto à versão cenográfica de Burle Marx, foi criada diretamente para o "Ballet" do IV Centenário.

Indiscreções — Pequeno espetáculo coreográfico de Edoardo Anahory e Aurélio M. Milloss — em margem à execução da música "Divertissement", de Jacques Ibert. Coreografia de Aurélio Milloss. Cenários e trajes de Edoardo Anahory. Criação coreográfica e cenográfica para o "Ballet" do IV Centenário.

Fantasia Brasileira — "Ballet" alegórico em um ato, de Souza Lima e Aurélio M. Milloss. Música de Souza Lima. Coreografia de Aurélio M. Milloss. Cenários e trajes de Noemia Mourão. Criação Absoluta para o "Ballet" do IV Centenário.

2.º PROGRAMA

No Vale da Inocência — "Ballet" — idílico concertante, de Aurélio M. Milloss sôbre a música "Divertimento, K 131", de Wolfgang Amadeus-Mozart. Coreografia de Aurélio M. Milloss, cenários e trajes de Quirino da Silva. Criação coreográfica e cenográfica para o "Ballet" do IV Centenário.

O Mandarim Maravilhoso — "Ballet" dramático em um ato. Argumento de Menyhért Lengyel. Música de Béla Bartók. Coreografia de Aurélio M. Milloss. Cenário e trajes de Lazar Segall. A presente coreografia já foi apresentada em Milão e Roma. Quanto à cenografia de Segall, foi criada diretamente para o "Ballet" do IV Centenário.

Lenda do Amor Impossível — "Ballet" mítico com um ato. Argumento, cenário e trajes de Emiliano Di Cavalcanti. Coreografia e ambiente sonóro de Aurélio M. Milloss. Criação absoluta para o "Ballet" do IV Centenário.

Loteria Vienense — "Ballet" satírico, em dois quadros. Argumento e coreografia de Aurélio M. Milloss sôbre várias músicas de Johann Strauss, instrumentadas por Claudio Santoro. Cenários de Aldo Calvo. O presente "ballet" já foi apresentado em Roma e Milão com exceção da cenografia de Calvo e instrumentação de Santoro, que foram criadas diretamente para o "Ballet" do IV Centenário.

3.º PROGRAMA

As Quatro Estações — Divertimento coreográfico da ópera "I Vespri Siciliani", de Giuseppe Verdi. Versão coreográfica de Aurélio M. Milloss, com cenário e trajes de Irene Ruchti. Essa versão coreográfica já foi apresentada em Roma, Milão, Zagreb, Viena, Berlim, etc. Quanto à versão cenográfica de Irene Ruchti, foi criada diretamente para o "Ballet" do IV Centenário.

Uirapuru — Poema coreográfico em um ato. Argumento e música de Heitor Villa Lobos. Versão coreográfica de Aurélio M. Milloss, com cenários e trajes de Clovis Graciano. Criação coreográfica e cenográfica para o "Ballet" do IV Centenário.

O Guarda-Chuva — Comédia coreográfica em um ato. Argumento de Oswald de Andrade Filho. Música de Francisco Mignone. Coreografia de Aurélio M. Milloss. Cenário e trajes de Heitor dos Prazeres. Criação absoluta para o "Ballet" do IV Centenário.

Bolero — Alucinação coreográfica de Aurélio M. Milloss sôbre a música homônima de Maurice Ravel. Coreografia de Aurélio M Milloss. Cenário e trajes de Oswald de Andrade Filho. A presente coreografia já foi apresentada em Roma, Milão, Madrid, Barcelona e Buenos Aires. Quanto à cenografia de Andrade Filho, foi criada para o "Ballet" do IV Centenário.

4.º PROGRAMA

Deliciae Populi — Concêrto mímico em cinco movimentos de Aurélio M. Milloss sôbre a música "Scarlattiana", de Alfredo Casella. Coreografia de Aurélio M. Milloss. Cenários e trajes de Tomás Santa Rosa. O presente "ballet" já foi apresentado em Paris, Estocolmo, Roma, Buenos Aires e Florença, com exceção da cenografia de Santa Rosa, que foi criada diretamente para o "Ballet" do IV Centenário.

Sonata de Angústia — "Ballet" — mistério em três tempos de Aurélio M. Milloss, para ser executado simultâneamente com a música "Sonata para dois pianos e instrumentos de percussão", de Béla Bartók. Coreografia de Aurélio M. Milloss. Cenários e trajes de Darcy Penteado. Criação coreográfica e cenográfica para o "Bllet" do IV Centenário.

Caprichos — Sarcasmos tragicômicos de Aurélio M. Milloss — em tôrno às músicas de "Deux Petits Suites" de Igor Strawinsky. Coreografia de Aurélio M. Milloss. Cenários e trajes de Toti Scialoja. O presente "ballet" já foi apresentado em Roma.

Cangaceira — Retrato coreográfico de Mozart, Camargo Guarnieri, Flávio de Carvalho e Aurélio M. Milloss, em forma de "tema com 8 variações". Música de Mozart, Camargo Guarnieri. Coreografia de Aurélio M. Milloss. Cenário e trajes de Flávio de Carvalho.

Aprovado o regulamento do Instituto de Imigração e Colonização

Dentro de 30 dias será elaborado o regimento interno — Atribuições e direção daquele órgão

Foi aprovado pelo presidente da República o Regulamento do Instituto Nacional de Imigração e Colonização, o qual está publicado no "Diário Oficial" de 23 do corrente.

O referido órgão, sob a jurisdição do Ministério da Agricultura, tem por finalidades: a) assistir e encaminhar os trabalhadores nacionais migrantes de uma para outra região; b) orientar e promover a seleção, entrada, distribuição e fixação de imigrantes; e c) traçar e executar, direta ou indiretamente, o programa nacional de colonização, tendo em vista a fixação de imigrantes e o maior acesso dos nacionais à pequena propriedade agrícola.

São órgão de direção do INIC a Diretoria Executiva, o Conselho Consultivo, e o Conselho Fiscal, a primeira constituída por um presidente, um diretor técnico e um diretor tesoureiro. O Conselho Consultivo é composto por um presidente (que é o presidente do Instituto) e representantes dos Ministérios da Agricultura, Justiça, Trabalho e Relações Exteriores, Carteira de Colonização do Banco do Brasil e Confederação Rural Brasileira. Quanto ao Conselho Fiscal, é integrado por cinco membros, indicados pelo Ministério da Fazenda, Banco do Brasil, Estados e entidades de direito público.

Dentro de 30 dias, a Diretoria Executiva elaborará o projeto do Regimento Interno do INIC, para submetê-lo à aprovação do ministro da Agricultura.

ATIVIDADES DA DIVISÃO DE CARTOGRAFIA DO CONSELHO NACIONAL DE GEOGRAFIA

Prosseguem os trabalhos de reconhecimento do Meridiano, levados a efeito pelas turmas da Secção de Triangulação da Divisão de Cartografia do C. N. G. Ultimou-se o reconhecimento de diversos vértices, entre os quais os seguintes: — Barracas, Anta Gorda, Cupim, Agudos, Serra da Bocaina e Monte Alegre, Bocainas, Diamante, Cabeceira do Murari, Bonsucesso, Areão, Pedra Branca, Dourado, Jangada e Agua Vertosa. Na cadeia Norte-Sul foi feita a medição dos vértices de Perna da Chica, Dois Irmãos, Morro do Cruzeiro, Careta de Baixo, Chorroxo, Serra do Jardim e Marcos Norte e Sul da base de Macururé.

Por outro lado, as turmas da Secção de Levantamentos Mistos realizaram 553 quilômetros de caminhamentos expeditos e 257,5 quilômetros de caminhamentos taquiométricos. Determinaram-se também 1.051 pontos de altitude e 4 coordenadas geográficas. Foram nivelados e contranivelados 195,17 quilômetros e estabelecidas 161 referências de nivel. Os trechos agora nivelados são os de Jequié-Ipiaú, Jequié-Ipiraçu e Itambé-Itapetinga.

SUBVENÇÃO DA FUNDAÇÃO ROCKEFELLER PARA A HOLANDA

Utrecht, setembro (S.H.I.) — Entre as subvenções concedidas pela Fundação Rockefeller no segundo trimestre de 1954, figura uma de 9.500 dólares à Universidade de Utrecht, durante um período de três anos, segundo se anuncia.

A subvenção se destina a custear estudos e pesquisas, sob a direção do professor D. J. van Lennep, professor de psico-diagnóstico de adultos e psicologia das relações humanas na vida social e na vida profissional.

Durante os últimos três anos, o Instituto de Psicologia Clínica e Industrial do professor Lennep vem realizando pesquisas para a aplicação prática de um teste para psicodiagnóstico criado pelo professor van Lennep. O professor Lennep pronunciou, na América, conferências sôbre a sua descoberta, que despertou grande interêsse.

Espera-se que os trabalhos de pesquisas levem outros três anos. A Fundação Rockefeller tem, de tempos em tempos, concedido subvenções à Universidade de Utrecht, na [illegible]

PRÊMIO MERECIDO

Mansfield — (APLA) — A Liga Nacional de Defesa Canina anunciou, há poucos dias, que tinha concedido a Medalha de Prata a sra. Sara Pearson, de 70 anos de idade, por sua devoção no cuidado do seu velho cachorro "Jeff".

Há sete anos, ao falecer o esposo da sra. Pearson, esta lhe fez a solene promessa de cuidar do animalzinho, que era um cão de raça indefinida recolhido na rua pouco antes. A situação financeira dos Pearsons era longe de ser satisfatória e ao ficar viúva pediu para ser recebida na casa de mulheres anciãs sem recursos, que funciona em Balborough, Derbishire.

O pedido teve resposta favorável, porém, não se lhe autorizou a levar consigo o animalzinho, e então a caridosa senhora optou por comprar uma casa pré-fabricada com seus escassos recursos, instalando-se em um campo de Bolsever.

Ao ser interrogada por um repórter, disse que, naturalmente, lhe teria sido mais fácil viver no asilo, sem necessidade de pagar aluguel sem ter gasto as preciosas 50 libras que pagou por sua casa pré-fabricada, porém que aqualquer coisa era preferível a separar-se do "Jeff".

PÔSTO MÉDICO EM CARIACICA

Vitória (A.N.) — Será inaugurado no dia 25 do corrente, com a presença do governador Santos Neves e de outras altas autoridades do Estado o Pôsto Médico da sede do Município de Cariacica.

FILATELIA

PAPUA

CÂNDIDO MENDES

Os selos da série de 1932 representam nos vários valores: Um dandy, 3p; jovem papua, 4p; dansarino mascarado, 5p; indígena fazendo fogo, 10 shilings. Trata-se de uma das mais belas emissões pelo conjunto colorido e também pela sua cotação no mercado catalogado.

A população da Nova Guiné que se avalia em 3 milhões, compreende grande número de povos bem diferentes uns dos outros pela estatura, a côr da pele, a forma do crâneo e outros traços físicos, também pelas aptidões e os costumes.

Entre as tribos, várias se aproximam do tipo indonésio, tal como se encontra em Borneo e em Celibes, outros se parecem com Malaios, e são descritos pelos viajantes como pertencentes a essa raça. Wallace, Virchow, de Quatrefoge, Hamy, d'Albertis, Montegazza crêem também que os negritos estão representados na Nova Guiné como raça distinta, e não como Papuas degenerados. A raça não é uma só, como parecia provável segundo os relatórios dos primeiros exploradores: pelo menos o elemento papua, do qual a grande terra recebeu seu nome de Papuásia, predomina sôbre todos os outros.

O nome de Papua seria derivado da expressão malaja "puapua" tendo o sentido de "prêto-prêto", no entanto a maior parte dos sábios lhe dão a significação de "crespos", devido ao frizado natural dos seus cabelos; é o traço físico dos Papuas que mais impressiona os estrangeiros.

Certas tribos papuas, entre as quais residiu Miklukło-Maklai nas margens da baía de Astrolabe designada, depois, sob o nome de "costa Maklay", estão entre as menos policiadas da Papuásia: os metais lhes eram desconhecidos, achavam-se ainda na idade da pedra, conchas e madeira, não sabendo de todo fabricar instrumentos com outros materiais.

Entre os contemporâneos, êsses papuas eram os únicos a ignorar a arte de produzir o fogo na época em que o viajante russo construiu a própria cabana na sua vizinhança: quando as brasas apagavam numa casa, era preciso recorrer ao vizinho; depois as expedições pediam emprestado de aldeia em aldeia.

Os velhos contavam que em época pouco distante o fogo era completamente desconhecido: comiam a carne crua, o que tinha como conseqüência a propagação do escorbuto.

Os ritos diferem muito conforme as tribos: uns enterram os mortos logo depois do fim; outros esperam que o cadáver fique ressecado pelo fogo ou pelo tempo; além os ossos são distribuidos entre os amigos, e o filho ornamenta seu braço com a mandíbula do pai. Um dos costumes mais comumentes seguidos é o de cortar "Karvar", isto é figurinhas que representam os mortos ou melhor a vida que dêles se foi; quando o filho morre, plantam o "Karvar" no seu túmulo, ao lado de suas armas: é seguido no outro mundo pela imagem de seu pai e deixa a sua a seu filho.

NO MUNDO DOS SELOS

BRASIL

Em 27 do corrente, um sêlo, no valor de Cr$ 0,60, em côr verde, será emitido para comemorar o "Centenário da Educação do Cego no Brasil".

Descrição: Junto à margem superior, na metade direita, em caracteres brancos, a palavra "Brasil". No centro, em quatro linhas horizontais, a palavra "Correio" em caracteres unidos; a taxa "60" em caracteres contornados; a breviatura "cts." e a era "1954" em caracteres unidos. Na base e na metade direita em duas linhas horizontais em caracteres brancos, numa faixa de fundo unido, a Inscrição: "Centenário da Educação do Cego no Brasil", e, na metade direita, dentro de uma faixa branca, o nome do homenageado: "Benjamin Constant". No ângulo esquerdo, como motivo principal, interpretada a traço, a efígie de Benjamin Constant, preclaro diretor do Instituto que tem seu nome, destacada do fundo da linha em forma dum resplendor. No ângulo direito, u'a mão pousada sôbre um livro com caracteres Braille, simboliza a educação através da leitura pelo tato.

CARIMBO

O diretor-geral do D. C. T. autorizou o uso de um carimbo obliterador, comemorativo da 1.ª Exposição Agropecuária e Industrial Norte Fluminense, a ser inaugurada no dia 25 do corrente, na cidade de Campos, Estado do Rio. É do referido carimbo o clichê acima.

COMUNICADOS

Os selos comemorativos do sesquicentenário de nascimento do alm. Barroso, que estavam programados para o dia 23 do corrente, não mais sairão nesta data. Oportunamente, comunicaremos a data da emissão.

CANADÁ

O diretor-geral dos Correios do Canadá, sr. Alcide Cote, anunciou o lançamento no dia 1.º de novembro, de dois novos selos em homenagem a dois ex-primeiros-ministros daquele país.

Um sêlo será de côr púrpura, no valor de 4 cents, reproduzindo a efígie de Sir John Sparrow David Thompson, primeiro-ministro do Canadá, de 5 de dezembro de 1892 a 12 de dezembro de 1894. No outro, azul, no valor de 5 cents, aparece a efígie de Sir Mackenzie Bowell, primeiro-ministro do Canadá, de 21 de dezembro de 1894 a 27 de abril de 1896.

Os dois novos espécimes serão complemento às séries iniciadas há vários anos, visando homenagear antigos primeiros-ministros e sua contribuição para o progresso do Canadá. Os desenhos foram feitos à base de fotografias fornecidas pelo Arquivo Público do Canadá. Gravura e impressão a cargo da "Canadian Bank Note Company", Ottawa.

COMPANHIA COLONIAL DE NAVEGAÇÃO
LISBOA
(Única Companhia Portuguêsa na linha da América do Sul)
O MODERNO TRANSATLÂNTICO PORTUGUÊS
SANTA MARIA
Partirá em 29 do mesmo mês, para:
BAHIA, RECIFE, LAS PALMAS, FUNCHAL, LISBOA e VIGO
OUTRAS SAIDAS

Para o RIO DA PRATA		Para a Europa
Vera Cruz		15 de Outubro
Vera Cruz	15 de Novembro	24 de Novembro
SANTA MARIA		3 de Dezembro
Vera Cruz	27 de Dezembro	6 de Janeiro
SANTA MARIA		21 de Janeiro

O máximo luxo e confôrto em tôdas as classes
Na eventualidade de não encontrarem bilhetes nas agências de passagens e turismo, os Srs. Passageiros poderão consultar sempre os Agentes Gerais da Companhia:
Passagens, Chamadas e Informações com os Agentes Gerais
COMPANHIA COMERCIAL E MARÍTIMA S. A.
Avenida Rio Branco, 4-B — Tel.: 23-2930 — RIO DE JANEIRO
e em tôdas as Agências de Viagens e Turismo

Banco Andrade Arnaud S.A.
O BANCO QUE APLICA NO RIO DE JANEIRO TÔDAS AS DISPONIBILIDADES
Matriz: R. 7 de Setembro, 32 - Tel. 32-8010
Ags.: Bonsucesso - Lapa - Pilares - Jacaré - Grajaú - Acre e Rosário

BANCO DO BRASIL S/A.
AGÊNCIA ESPECIAL DE DEFESA ECONÔMICA
(Decreto-lei n. 5.661, de 12-7-1943)
VENDA DE IMÓVEL
Concorrência pública para a venda do imóvel (predio e respectivo terreno), sito no Distrito Federal, à rua Tenente Possolo, 15-25 (Centro), de propriedade da Sociedade Técnica Bremensis Ltda., em liquidação.
A Agência Especial de Defesa Econômica (AGEDE) chama a atenção dos interessados para o "EDITAL" datado de 17-9-54, publicado no "Diário Oficial" dêsse mesmo dia, sexta-feira, e no "Jornal do Comércio", desta Capital, de 19-9-54, domingo, visando a alienação do imóvel acima indicado, na forma da legislação de guerra em vigor.
Pelo BANCO DO BRASIL S. A.
como Agente Especial do Govêrno Federal
LUIZ CARLOS DE SOUZA CARVALHO
LOPES FILHO, JM. ANT.
(26635)

ACUSAM O I.B.C. DE NADA FAZER

Não é motivo para sua extinção

São Paulo (Asp) — Diretores das associações ligadas à agricultura de nosso Estado não quiseram manifestar-se sôbre a proposta, aprovada em reunião de lavradores realizada em Cornélio Procópio, no sentido de ser extinto o Instituto Brasileiro do Café. Conforme noticiamos ontem, uma proposta neste sentido foi aprovada na concentração promovida pela Associação Paranaense de Cafeicultores (APAC), realizada dia 21 naquela cidade, sob a alegação de que aquele órgão nada está fazendo em benefício da cafeicultura, quer no setor econômico, quer no da assistência da lavoura. Deliberou-se, na ocasião, telegrafar ao presidente da República pleiteando aquela medida.

Sôbre o assunto, a reportagem procurou ouvir os diretores da Sociedade Rural Brasileira e da FARESP, mas tanto os de uma como de outra entidade se negaram a fazer qualquer declaração, sob a alegação de que o assunto não merecia atenção. "É melhor não falar sôbre isso, é melhor deixar o pedido morrer com a própria notícia", declarou-nos um agricultor, que nada mais adiantou. Na FARESP, um de seus diretores acentuou que na verdade o IBC nada tem feito, mas isso não justifica que se peça a sua extinção. Também não justifica tal pedido o fato de o Paraná ter sido preterido na organização da diretoria.

IMIGRANTE NACIONAL EM PRIMEIRO LUGAR

O presidente do INIC revela as instruções que recebeu do govêrno

O migrante nacional é o maior desafio e a preocupação mais viva do Instituto Nacional de Imigração e Colonização — declarou à reportagem o sr. João Gonçalves de Sousa, presidente daquele órgão desde a semana passada e anteriormente seu diretor-técnico.

E acrescentou:

— Foi êste o ponto para o qual, de modo especial, nos chamaram a atenção o ministro da Agricultura e o presidente da República.

COLONIZAÇÃO NO NORDESTE

No último despacho com o presidente Café Filho, o ministro Costa Pôrto e o presidente do I. N. I. C., receberam do chefe do govêrno orientação geral e expressa quanto à linha de ação que o novo órgão deve adotar.

— De acôrdo com essa orientação, o Instituto procurará organizar, a prazo longo, uma série de projetos de colonização, inicialmente no Nordeste (nos vales úmidos e bacias dos açudes públicos), a fim de conter na própria região famílias de agricultores sem terra para trabalhar, aos que não puderem ser absorvidos na área, e por isso migrarem, procurará o Instituto assistir, dentro de suas possibilidades.

OPERÁRIOS QUALIFICADOS

— Ainda de acôrdo com a orientação do govêrno, o Brasil deve continuar a receber boa corrente imigratória de estrangeiros. Essa corrente, no entanto, deverá ser fundamentalmente constituída de operários qualificados, não apenas para acompanhar o alto progresso industrial brasileiro, como também para cobrir inúmeras atividades reprodutivas do campo. A qualificação será o roteiro do I. N. I. C. em matéria de imigração.

FAVORECIMENTO DA INICIATIVA PARTICULAR

Outra recomendação expressa do chefe do govêrno, segundo o dr. João Gonçalves de Sousa, é a de que o I. N. I. C. favoreça, direta e indiretamente, a iniciativa particular, através de organizações idôneas de imigração e colonização.

—A imigração espontânea deve ser favorecida por ser fácil, barata e útil. A imigração dirigida, condicionada, sempre, a critérios ditados pelas exigências superiores do mercado de trabalho nacional, tendo em vista, sobretudo, o melhor padrão cultural do imigrante.

A QUESTÃO DO PESSOAL

Quanto ao pessoal de que o Instituto necessita para funcionar, revelou o sr. João Gonçalves de Sousa que o critério adotado é o de, fora da sede, tudo fazer na base de contrato bilateral, e, na sede, mediante concurso prévio de títulos e provas para os cargos novos, no interêsse estrito do serviço técnico.

SERÃO ABRANGIDAS ÁREAS ESTRATÉGICAS

Falando sôbre os novos projetos de colonização em bases novas e racionais, com assistência técnica e financeira do I. N. I. C., disse o sr. João Gonçalves de Sousa que êles abrangerão áreas estratégicas do território nacional: — Nordeste, na Bahia e Vale do São Francisco, Sul de Goiás e Mato Grosso, Triângulo Mineiro, na confluência com Goiás, em direção ao local da futura capital federal, Noroeste do Paraná, e restantes Estados do Sul, Baixo Amazonas, Amapá, e Guaporé e, onde possível, junto dos grandes centros consumidores.

Revelou também o presidente do I. N. I. C. que haverá ainda, colonização junto a faixas de fronteiras e para tudo isso serão mobilizados recursos financeiros e humanos, dentro e fora do país, especialmente capitais brasileiros representados em bancos citadinos.

Declarou, ainda, que dentro de seis meses o Instituto codificará a atualizará a legislação brasileira de imigração e colonização e que, com as medidas que tomará, espera poder cumprir as atribuições previstas em artigo constitucional e na própria lei que o criou, transformando-se, com o tempo, no Ministério da Imigração e Colonização.

ENTIDADES DA INDÚSTRIA ESTUDAM A NOVA TAXA DE ÁGIOS

SÃO PAULO, (Asp.) — Na última reunião das diretorias da Federação e Centro das Indústrias, o sr. Manoel da Costa Santos, diretor do Departamento de Economia Industrial das entidades, teceu várias considerações sôbre o aumento dos ágios cambiais mínimos, que acaba de ser determinado pela SUMOC. A medida, declarou, implica no aumento dos ágios vigentes pela metade. Muito embora a primeira vista possa parecer majoração considerável e encarecimento geral da importação, tal não acontecerá. No que se refere a São Paulo, tomando por base o total pago para os ágios cambiais em julho último, que foi de 510 milhões de cruzeiros, mais ou menos, significaria uma despêsa adicional de 2,7% que não justificaria uma elevação dos preços dos produtos ou artigos importados. Prosseguindo com a palavra o orador teceu considerações sôbre os reflexos da medida em países importadores, entre os quais se encontram os da América Latina, que mantém com o Brasil, exceto a Argentina, intercâmbio comercial em escala reduzida. Finalizando, o orador afirmou que elevando-se os ágios, subirão os preços das moedas necessárias as importações de maquinaria e outros produtos necessários a empreendimentos essenciais.

Encerrou-se solenemente o "colloquium" luso brasileiro

São Paulo, 21 (Asp.) — Sob a presidência do professor Waldemar Martins Ferreira, vice-presidente do II "Colloquium" Internacional de Estudos Luso-Brasileiros, realizou-se no Ibirapuera, a sessão plenária de encerramento do certâme. Assentaram-se à mêsa que presidiu os trabalhos o prof. José de Mello Moraes, reitor da U. S. P., que foi o presidente de honra da sessão, professor Francis Rogers, professor Reinaldo dos Santos, professor Antônio Augusto Soares Amora, professor Eurípides Simões de Paula, professor Ernesto de Souza Campos, e dr. Rone Amorim. Abriu a sessão o professor Waldemar Martins Ferreira e disse a mesma ser destinada à votação de moções, apreciação de relatórios das comissões e apresentação de sugestões. A seguir, o dr. Rone Amorim, secretário-geral, procedeu à leitura das moções, que foram aprovadas pelo plenário. Logo após deu-se a apreciação dos relatórios apresentados pelas diversas comissões e propostas e aprovadas inúmeras sugestões.

Inicialmente falou o prof. Reinaldo dos Santos, presidente da delegação portuguêsa, que entre outras palavras disse da satisfação de poder expressar, em seu próprio nome e de seus colegas, a satisfação de ter participado deste certame luso-brasileiro, vivendo em nossa Capital, dias inolvidáveis, dado o afeto com que foram recebidos pelo povo paulista. Prosseguindo, disse: "Para nós portuguêses é profundamente emocionante ver o grau de afetividade e sensibilidade que à nós é legado pelos nossos queridos irmãos habitantes deste grande Brasil".

Em nome da delegação norte-americana falou o professor Francis Rogers, reitor da Universidade de Harvard. Depois de agradecer a inclusão do grupo de americanos em relação dos participantes do atual "Colloquium" disse: "Sinto-me inteiramente grato por esta oportunidade que nos foi oferecida para debatermos, ao lado de eminentes professores brasileiros e portuguêses, fatos culturais da comunidade luso-brasileira". Em seguida enalteceu a figura do professor Lewis Hanke, organizador, idealizador do I "Colloquium" Internacional de Estudos Luso-Brasileiros, realizado em Washington, em 1950. Outro representante dos Estados Unidos que falou foi o professor Ronald Hilton, da "Stanford University" e diretor da Estação de Rádio KGEI.

Disse inicialmente: "Quero, primeiramente, agradecer a hospitalidade que aqui recebi, muito especialmente a do reitor José de Mello Moraes. Quero nesta oportunidade, como organizador que fui de muitos congressos culturais internacionais, apresentar os meus parabens à Comissão Organizadora do atual certame, e, em particular, aos meus amigos professôres Antônio Augusto Soares Amora e dr. Rone Amorim, pelos seus trabalhos desenvolvidos. "Nós norte-americanos estamos profundamente agradecidos pela generosidade do govêrno brasileiro e da alta direção da Universidade de São Paulo, em nos ter propiciado esta magnífica oportunidade em manter-nos em dia com o desenvolvimento operado na cultura luso-brasileira". Pela delegação brasileira falou o professor Thiers Martins Ferreira que, depois de agradecer a presença da delegação norte-americana num "Colloquium" de Estudos Luso-Brasileiros. Disse, ainda: "Quero manifestar a minha verdadeira admiração à delegação norte-americana, que neste conclave esteve presente, e reafirmar o meu afeto aos irmãos representantes da terra lusitana". Dirigindo-se à delegação norte-americana disse: "E'-me grato saber que num país onde não se fala o português, e sim lingua muito diversa da nossa, existem verdadeiros embaixadores da cultura luso-brasileira". O Reitor da U. S. P. professor José de Mello Moraes, falando aos congressistas, disse lamentar, dado aos seus inúmeros compromissos, não ter podido acompanhar de perto os trabalhos desenvolvidos no "Colloquium" mas, que mesmo assim teve oportunidade de travar relações com inúmeras personalidades que dele fizeram parte, como os professôres Ronald Hilton e Francis Rogers. Finalmente falaram o desembargador Percival de Oliveira e o professor Waldemar Martins Ferreira.

Foram propostos e aprovados os nomes do professor Souza Lima professor Gama e Silva, professor Eurípedes Simões de Paula, professor Antônio A. Soares Amora, e dr. Rone Amorim, para a comissão da redação dos anais do "Colloquium".

Dentre as inúmeras moções aprovadas, na sessão final, destaca-se a apresentada pelo prof. Eduardo de Oliveira França e assinada pela maioria dos congressistas, na qual se propõe que o II "Colloquium" Internacional de Estudos Luso-Brasileiros, manifeste à Câmara dos Deputados do Brasil sua solidariedade com o projeto de lei apresentado pelo deputado federal Aureliano Leite, historiador e membro do conclave, consagrando a data correta, 22 de abril, como data da descoberta do Brasil por Portugal e o início de sua integração na cultura ocidental".

GABRIELLA EMMA DE O. NASCIMENTO (LOLOTTA)

1.° Aniversário de Falecimento

Seus filhos convidam os demais parentes e amigos para a missa que mandam celebrar Segunda-feira, 27 do corrente às 10,00 horas no altar de N. S. das Vitórias da Igreja de S. Francisco de Paula, por alma da sua inesquecível e saudosa Mãe. Antecipadamente agradecem. (23592)

MISSA DE ANO

Antônio Lopes de Amorim Diniz (DUQUE)

Solange Diniz Lucie, Pierre, Henri Lucie, Rosa Elvira Martinelli, convidam seus amigos para a missa de ano de seu querido pai, sogro, e companheiro a realizar-se na Candelária a 28 às 10 horas. (14060)

F. ANCHIETA

De joelhos agradecemos o favor concedido. A. L. (21870)

ATOS RELIGIOSOS

MARIA ROSARIA PICARELLI MUTO

(FALECIMENTO)

CARLOS CARMELO MUTO, MÁRIO MUTO E SENHORA, PLINIO MUTO E SENHORA, MÁXIMO MUTO E SENHORA, ALIGI MUTO, DR. VIDAL DIAS E SENHORA, DR. AMÉRICO MENDES LISBÔA, SENHORA E FILHOS cumprem o doloroso dever de comunicar o falecimento de sua querida e inesquecível espôsa, mãe, sogra e avó MARIA ocorrido ontem e convidam os demais parentes e amigos para o seu sepultamento a realizar-se hoje, domingo, dia 26, ás 13 horas, saindo o féretro da Capela Real Grandeza, para o Cemitério de São João Batista. (82994)

DR. GERSON PAULA LIMA

(MISSA DE 7.° DIA)

Maria Cardoso Paula Lima e filhos; Eden Francisco Lopes, senhora e filho, Luiz Camargo, senhora e filhos; João Lacerda Neto, senhora e filha, Calixto Boscarino e senhora, ainda consternados com a perda de seu querido espôso, pai, sogro e avô, na impossibilidade de agradecer pessoalmente a todos que os confortaram pelo falecimento de DR. GERSON PAULA LIMA, e enviaram coroas, flores e telegramas, ou comparecendo ao seu sepultamento, apresentam a sua gratidão e convidam para a missa de 7.° dia que por sua bonissima alma, mandam celebrar depois de amanhã, dia 28, às 11,30 horas, no altar-mor da Igreja da Candelária. A todos que comparecerem a êste ato de caridade cristã, os agradecimentos da família enlutada. (81812)

JOÃO AUGUSTO ALVES

(1.° ANIVERSÁRIO)

Thereza Zuanny Delphim Pereira Alves; Dr. João Francisco Alves, senhora e filhos, genro e neta, Comandante Augusto Lopes da Cruz, senhora e filhos; Luiz Nolasco M. Pereira da Cunha, senhora, filhos e neta; Fernando Augusto Alves, senhora e filho e Viúva Commandante Alvaro Alberto Filho, convida os parentes e amigos para assistirem a missa de 1.° aniversário que pelo eterno descanço da bonissima alma de seu inesquecível espôso, pai, sogro, avô, bisavô, será celebrada no altar-mór da Igreja de São Francisco de Paula, no dia 29, quarta-feira, às 10 horas, e desde já agradecem ao comparecimento a êsse ato de fé cristã.

OSWALDO SIGNORELLI

(VITIMA DO DESABAMENTO DE SANTA TERESA)

MISSA DE 7.° DIA)

Sua espôsa e filhos, seus sofros, agradecem a todos que os confortaram por ocasião do falecimento do seu ente querido e convidam os parentes e amigos para a missa, que mandam celebrar, têrça-feira, dia 28, às 10,30 horas, no altar-mor da Catedral, em sufrágio de sua alma. (17079)

Francisco Guimarães Romano

1.° ANIVERSÁRIO

Edmila de Saldanha Guillon Romano, Lysia Romano Kapp, Almirante João Milanez, Hermelinda Romano Milanez e filhos, convidam os parentes e amigos para a missa de aniversário da morte, que será celebrada em intenção de seu inesquecível e adorado espôso, pai, cunhado, irmão e tio, FRANCISCO GUIMARÃES ROMANO, têrça-feira, dia 28, às 9,30 horas, no altar-mor da Igreja de São Francisco de Paula, no Largo de São Francisco. (06457)

PAULO FERNANDO NEVES MEIRELLES DA FONSECA

Capitão Fernando Meirelles da Fonseca e Thereza Neves da Fonseca, Manoel de Almeida Neves e senhora, José Meirelles da Fonseca e senhora, Gabriel de Novaes e senhora, Estanislau Vitoldo Zaremba, senhora e filho, Léa Fonseca e filhos, Ema Reynier, cumprem o doloroso dever de participar o falecimento de seu querido filho, neto, sobrinho, primo e sobrinho-neto, ocorrido nos Estados Unidos da América do Norte, em 19 de setembro de 1954. (14109)

CHALOM COHEN

(CARLOS)

AGRADECIMENTO

Bertha Cohen e filhos, Dinah Cohen, Raphael Cohen e família, Guilherme Siegfried Marx, senhora e filha, agradecem as manifestações de pesar recebidos pelo falecimento de seu querido CARLOS. (01998)

CORONEL MÉDICO

AMPHILOQUIO CONRADO DE NIEMEYER

(MISSA DE 6.° MÊS)

A familia de AMPHILOQUIO CONRADO DE NIEMEYER convida seus parentes e amigos para a missa de 6.° mês que por sua alma será celebrada têrça-feira, dia 28, às 10 horas, no altar-mór da Igreja de São Francisco de Paula. Antecipadamente agradece a todos que comparecerem a esse ato de fé cristã. (82995)

DR. AUGUSTO DE VIANNA DO CASTELLO

(1.° ANIVERSÁRIO)

A família de "Augusto Vianna do Castello" convida os parentes e amigos para a missa que, por ocasião do 1.° aniversário do falecimento de seu inolvidável Chefe, manda celebrar têrça-feira, dia 28 do corrente, ás 9 horas, na Matriz de Santa Margarida, à Rua Frei Solano n. 23 (Lagoa), a todos desde já, antecipando os seus agradecimentos. (16136)

DR. AUGUSTO DE VIANNA DO CASTELLO

(1.° ANIVERSÁRIO)

A Diretoria, Conselho Fiscal e acionistas da Sociedade Mercação Machado S/A., convida seus clientes e amigos para a missa que, por intenção da alma de seu saudoso e eminente fundador e ex-Diretor Presidente, Dr. AUGUSTO DE VIANNA DO CASTELLO, faz celebrar, têrça-feira, dia 28 do corrente, ás 9 horas, na Matriz de Santa Margarida, à Rua Frei Solano n. 23 (Lagoa), a todos antecipando os seus agradecimentos. (16137)

Pedro Martins da Rocha

(MISSA DE 7.° DIA)

Sua família convida os demais parentes e amigos para a missa de setimo dia que fará celebrar no altar-mór da Igreja da Candelária, no dia 28 do corrente, têrça-feira, às 11 horas. (7532)

ZAIDA DANTAS DE SOUZA

(MISSA DE 7.° DIA)

Eulalia Menna Barreto Dantas Bastos, Lavinia Dantas Azevedo e Souza, Lucinia Dantas Azulay e filha, Ten. Cel. José Dantas de Araujo Bastos, senhora e filha, Antonio Mastrângelo, senhora e filha, Dr. Abel Azevedo Caminha e senhora, Felisberto Gonçalves Marty, senhora e filhos (ausentes) e demais parentes agradecem a tôdas as manifestações de pesar recebidas por ocasião do falecimento de sua adorada irmã, tia e prima ZAIDA e convidam seus amigos para a missa de 7.° dia, que por sua alma, mandam celebrar quarta-feira, dia 29, às 9,00 horas, na Igreja de N. S. da Lapa dos Mercadores, à Rua do Ouvidor, 35. Desde já agradecem aos que comparecerem a êsse ato religioso. (81812)

JOSÉ MARIO TRAVASSOS SERRANO

Maria das Neves Serrano; Martha Serrano Vereza, filhos e netos; Romulo Serrano, senhora, filhos e netos; Carlos Serrano, senhora, filhos e netos; Godofredo Schneider, senhora, filhos e netos, agradecem as manifestações de pesar pelo falecimento de seu querido irmão, cunhado e tio — JOSÉ MARIO TRAVASSOS SERRANO — e convidam os parentes e amigos para assistirem à missa de 7.° dia que, por sua alma, será celebrada amanhã, segunda-feira, dia 27, às 8,30 horas, no altar-mor da Igreja da Candelária. (16124)

JOSÉ MARIO TRAVASSOS SERRANO

Jovita Arieira Serrano; Rubens Carlos Arieira Serrano, senhora, filhos, noras e netos; Nair Arieira Serrano, senhora e filho; Cyro de Moraes Ribeiro, senhora, filha, genro e neto; Romeu Augusto Arieira Serrano, senhora e filhos; Renato Arieira Serrano, senhora e filha, agradecem penhoradamente as manifestações de pesar que receberam por ocasião do falecimento de seu inesquecível espôso, pai, sogro, avô e bisavô, JOSÉ MARIO TRAVASSOS SERRANO, e convidam seus parentes e amigos para assistirem à missa de 7.° dia que, por sua alma, será celebrada amanhã, segunda-feira, dia 27, às 8,30 horas, no altar-mor da Igreja da Candelária. (16123)

AGOSTINO CESARE VALENTE

(MISSA DE 7.° DIA)

A família de AGOSTINO CESARE VALENTE, agradecendo as manifestações de pesar recebidas pelo falecimento do seu querido espôso, pai, genro, cunhado, sobrinho, sogro e avô, através coroas, telegramas, cartas, telefonemas e visitas convidam parentes e amigos para assistirem à missa de 7.° dia que será celebrada às 9 horas de amanhã, segunda-feira, dia 27, na Igreja de Santo Antônio dos Pobres, na Rua dos Inválidos, em intenção de sua alma. Antecipadamente renovam, emocionados, os seus agradecimentos. (22998)

ANÚNCIOS

AR CONDICIONADO — REFRIGERAÇÃO

Reparações de tôdas as marcas de GELADEIRAS e AR CONDICIONADO

Tôdas as reparações garantidas por 1 ano — Preços módicos

MILENKO

(TÉCNICO ESPECIALIZADO)

Fala: Inglês, Francês, Alemão, Italiano, Árabe, Iugoslavo

ATENDE-SE À DOMICÍLIO

TELEFONE 48-4745 — RIO DE JANEIRO

RIO - NEW YORK

Passagens internacionais pelas tarifas oficiais. Tratamos de tôda documentação gratuitamente. Brasília Turística e Comercial S. A. — Rua Visconde de Inhauma, 134, 4.° pav. — Tel. 43-3473. (16378)

SOCIEDADE HIPICA

Compro ação dêste clube, chamar Marques, 43-5663 ou 32-0223. (01505)

OPORTUNIDADE

Pessoa chegada da Ilha de Madeira vende 2 toalhas ricamente bordadas. 3x150 — 24 guardanapos. Tel. 32-3321 — Aurora. (17010)

CR$ 400,00 ROUPAS USADAS

Compramos ternos e vestidos usados — Pagamos até Cr$ 400,00 — TINTURARIA ALIANÇA — Atende-se a domicílio. — Avenida Mem de Sá, 103 — Tel. 22-4846. (01364)

PEDICURO — CALISTA

Calos, cravos, esponjas, parasitas, unhas encravadas, verrugas, plantar indolor. Rua Gonçalves Dias, 30-A, junto à Confeitaria Colombo, S. 42, 4° — Recorte e guarde. Atende a domicílio nestes bairros: Tijuca e Grajaú, sábados, domingos e feriados. Tels. consultório: 42-9661. Rs. 38-7621. — Anibal Rodrigues. (26522)

DIVORCIO

Novo casamento no Estrangeiro. Carteira modelo 19, vistos em Passaportes. Av. Rio Branco, 4, sala 1406. Fone: 23-1406. (22080)

PORCELANA FRANCESA

Particular vende aparelho para jantar com 70 peças. Fabricante "Bourgeois" — Informações pelo telefone 37-6379. (00571)

MAQUINA DE GRAVAÇÃO

Motivo viagem, vende-se gravador "Petron", último tipo, pouquissimo uso. 12 mil cruzeiros, com 3 fitas. Tel. 37-2497. (27643)

OBRAS DE ARTE

Vende-se dois quadros em baixo relevo de gotas d'água calcárea autografados (Cr$ 60.000,00) — Duas colunas das afamadas faiances de Vallauris — França, autografadas (Cr$ 50.000,00) — Uma coluna em espiral com grande jarra de faiance italiana (Cr$ 30.000,00) — Marcar hora pelo telefone 37-4260, das 12 às 14 horas. (01358)

MÉDICO DENTISTA

Gabinete Dentário modernamente instalado anexo consultório médico com cadeira para oto-rino e vários instrumentos para alta cirurgia. Aparelho de pressão, anel de grau, etc., vende-se junto ou separado. Aceita oferta. Informações detalhadas com Leoril. Av 28 de Setembro, 20. Telefone 46-1230. (17141)

LIQUIDAÇÃO URGENTE POR MOTIVO VIAGEM

2 escrivaninhas com cadeiras, lampadas, lustre ceramica com 4 braços, estante fechada em baixo, ventilador, farmácia com espelho, guarda-roupa 1,82 m. largura com 2 portas e gavetas e porta no meio, geladeira 7 pés quase nova, fogão a gás com piloto, grelha para assar carne, pequeno armário de cozinha (tel. 47-0073).

XADREZ

Vendo lindo jogo de xadrez esculpido em jacarandá e pau marfim cada peça; é uma obra de arte. 6 mil cruzeiros. Tel. 37-1783. (16033)

MÁQUINA DE ESCREVER

Vende-se uma, nova (embalagem de fábrica); carro ou rôlo de 24 centímetros; portátil (maleta); côr beije. Marca ZETA, Tcheca. Magnifica. Cr$ 12.000,00. Ver em Alcindo Guanabara, 17/21, 14° and., sala 1407, com Paulo, nos dias úteis. (17041)

CINEMA FALADO 16 MM.

Vendo projetor chegado dos EE. Unidos, novo, com tela e filmes. Tel. 37-1783. 20 mil cruzeiros.

PERFUMES FRANCESES

Particular vende alguns vidros dos mais modernos a particular. Informações pelo telefone 25-5419. (25893)

FOLHAS DE FLANDRES

100 e 107 lbs. Escrever na Portaria dêste Jornal Nº 1493. (01493)

MÁQUINA DE LAVAR ROUPA

Ainda na embalagem original, vende-se uma, marca Westinghouse, super-luxo, último modelo e completamente automática. Ver e tratar à rua Dr. Satamini, 128-A, apto. 301, Tijuca. (17054)

VENDA FINAL

Americanos vendem por motivo de viagem diversos móveis inclusive geladeira e máquina para lavar roupa. Ver à rua Afilur Araripe, 71, apto 401 — Leblon. (15150)

LEIHBIBLIOTHEX

Avenida Copacabana, 817 — Sala 4. (17015)

BATERIA ALCALINA 6 V.

Vende-se uma com 5 elementos, com garantia. Ver na oficina mecânica do Iate Club do Rio de Janeiro, com Sr. Carlos.

TAPETES PERSAS

Vendo dois em bom estado, sendo um de 3,50 x 2,75 outro 4 x 1,65. Tratar diàriamente na Rua República do Libano n.° 17, das 15 às 17 horas — Fone: 22-1762. (22093)

FORMULAS INDUSTRIAIS

Ganhe dinheiro com um diminuto capital, iniciando uma pequena e lucrativa industria. — Não perca esta oportunidade de adquirir a valiosa coleção O COMERCIO E INDUSTRIA com centenas de formulas e receitas para fabricação de produtos de grande consumo. Preço desta valiosa coleção: Cr$ 50,00. Remessa de valores em carta com valor declarado ou vale postal. Pedidos à AGRIPINO SILVEIRA — Caixa Postal: 32-68 — Rio de Janeiro. (16115)

URGENTE

Por motivo de viagem vende-se um faqueiro sem uso, com 115 peças, Hercules, por Cr$ 3.000,00. Um aparelho de jantar com 62 peças, inglês, por Cr$ 4.000,00. Duas poltronas no valor de Cr$ 3.000,00. — Telefone: 45-8345. Av. Rui Barbosa, 300. (16147)

RELÓGIOS SEVRES

Vendo rico e antigo relógio com candelabro de bronze e porcelana de Sevres. Ver à Rua Riachuelo, 152. (25030)

JOCKEY CLUB

Vendem-se títulos. Corretor Mendonça, Praça 15 de Novembro, 20, sala 503 — Tel. 23-0827.

COUNTRY CLUB

Vendem-se títulos. Corretor Mendonça, Praça 15 de Novembro, 20, sala 503 — Tel. 23-0827.

ITANHANGA' GOLF CLUB

Vendem-se títulos. Corretor Mendonça, Praça 15 de Novembro, 20, sala 503 — Tel. 23-0827.

TITULOS DE CLUBES

Vendem-se do Country, Jockey, Itanhangá, Iate Club, Flamengo, Fluminense, Botafogo, Vasco, Automóvel Club e Marimbás, e, compram-se do Gavea, Soc. Hipica, Tijuca, Caiçaras e Iate. Corretor Mendonça, Praça 15 de Novembro, 20, sala 503 — Tel. 23-0827. (16204)

MALA REAL INGLEZA

VIAGENS PARA A EUROPA E RIO DA PRATA

SOCIÉTÉ FRANÇAISE

désireuse d'entreprendre, au Brésil, la fabrication de ses différents produits à base de GELEE ROYALE d'Abeilles recherche financiers, apiculteurs et distributeurs intéressés — Reponse au portier ou journal n. 10050. (10090)

ARAME FARPADO

Grampos para cêrca, telas para aviários, escritorio, etc

ARAMEFERRO

Fábrica:

Rua do Lavradio, 18-22 (25161)

ABELARDO PEREIRA,

de regresso de sua viagem à Europa, comunica a seus amigos e clientes, que continuará à disposição dos mesmos, a partir de 27 do corrente, em seu escritorio à Av. Rio Branco n. 128 - 11.° andar - Grupo 1105. (01406)

ESTOFADOR B. LOPES

Fábrica de móveis estofados, Grupos, sumiers, bergeres, poltronas, colchões de molas. Tudo sob encomenda. Perfeita confecção de CAPAS, cortinas, almofadas e todos serviços concernentes à arte. Aceitamos reformas em geral. Serviço rápido e garantido. Orçamentos sem compromisso dentro e fora do Rio. Rua Barão de Mesquita n. 1.025 — Tel.: 38-8518 (13167)

VIDA COMERCIAL

Correio da Manhã

Redação, Administração e Oficinas: Av. Gomes Freire, 471
TELEFONE: 52-2020

Agência Central e Balcão (Publicidade e Assinaturas): Rua da Assembléia, 109 — Telefones: 22-6343, 42-1053 e 42-8323.

SUCURSAL EM SÃO PAULO
Rua 24 de Maio, 276, 12º
Telefone: 33-6991

SUCURSAL EM MINAS
Rua Goiás, 65 — Belo Horizonte
Telefone: 2-0372

PREÇO DE ASSINATURAS

Anual	Cr$ 150,00
Semestral	Cr$ 80,00
EXTERIOR	
Anual	Cr$ 300,00
Semestral	Cr$ 180,00
NÚMERO AVULSO	
Domingo	Cr$ 1,50
Do dia	Cr$ 1,50
Atrasado:	
Domingo	Cr$ 2,50
Dia útil	Cr$ 2,00
EM SÃO PAULO (CAPITAL) (Por avião)	
Dias úteis	Cr$ 1,50
Domingos	Cr$ 2,00

Cobradores autorizados: — Francisco Vieira de Souza, João Nunes, José Coelho da Silva, José Salvador Gigante, Manoel Morley, Mario Simões Gonçalves, Pedro José de Souza e Sebastião Lincoln.

ESTABELECIMENTOS BANCÁRIOS

O ministro da Fazenda deferiu os seguintes pedidos:

Banco Andrade, Pinto Ltda, para prorrogação do prazo de autorização para funcionar; F. Sicchi S. A. Crédito, Financiamento e Investimento, de autorização para funcionar; Banco Econômico da Bahia S. A., com sede em Salvador, para instalar agências nas praças baianas de Esplanada, Mutuípe e Iguaí e escritórios em Cipó e Ipirá; Banco de Crédito Limitada, para aprovação da alteração introduzida em seu contrato social; Banco de Crédito do Estado do Rio S. A., para instalar agências nos municípios de Vassouras, São Gonçalo, São Fidelis, Rio Bonito e Teresópolis; Banco Dumont Sociedade Anônima, para aprovação da reforma dos seus estatutos sociais; e Banco do Estado do Maranhão, para aumento do seu capital, de Cr$ 5.000.000,00 para Cr$ .... 15.000.000,00 e reforma do art. 5.º dos seus estatutos sociais.

6.500 TONELADAS DE INFLAMÁVEIS

Santos, 25 (Asp) — Procedente de Aruba, chegou a êste pôrto, o navio de bandeira panamenha "Jaranda", que nos trouxe um carregamento de seis mil e quinhentas toneladas de inflamáveis.

FARMÁCIAS DE PLANTÃO

São as seguintes as farmácias de plantão, hoje, domingo:

Rua 1º de Março 17 — Rua Acre 33 — Rua dos Andradas 70, loja — Rua Invalidos 46 — Rua Lavradio 50 — Rua Riachuelo 205 — Rua Lavradio 5 — Rua da Gloria 80 — Rua Mauá 1/3 — Rua Catete 245 — Rua General Glicerio 364 — Rua Marquês de Abrantes 213 — Rua Marquês de Abrantes 88 — Rua Voluntários da Pátria 2/4 — Rua da Passagem 140-A — Rua São Clemente 21 — Rua Real Grandeza 313 — Avenida Ataulfo de Paiva 1113 — Rua Voluntarios da Pátria 351 — Rua Jardim Botanico 720 — Rua Marquês de São Vicente 51, loja — Avenida Princesa Isabel 30 — Rua Siqueira Campos 240-A — Avenida Copacabana 95 — Rua Barata Ribeiro 693-C — Rua Teixeira de Melo 42 — Rua Francisco Sá 23-B — Rua Joaquim Nabuco 20-A — Rua Visconde Pirajá 623 — Rua Barão de Ipanema 43-A — Rua Barata Ribeiro 4490 — Rua Moncorvo Filho 46-B, loja — Rua Pedro Ernesto 54 — Estação Pedro II, loja 20 — Rua Machado Coelho 73 — Rua Pedro Alves 273 — Avenida Salvador de Sá 77 — Rua Catumbi 67 — Rua Aristides Lobo 220 — Rua Haddock Lobo 451 — Rua Haddock Lobo 71 — Rua Campos Sales 10-A — Rua Matoso 101-B — Rua Bela 78 — Rua Figueira de Melo 372 — Rua São Januário 93 — Rua General José Cristino 18-B — Rua Conde de Bonfim 436 — Rua Conde de Bonfim 832 — Rua São Francisco Xavier 268 — Rua Barão de Mesquita 758 — Rua Barão de Bom Retiro 2254-A — Rua São Francisco Xavier 993 — Rua Ana Néri 2078-A — Rua Dois de Maio 742-A — Rua Dias da Cruz 264-B, loja — Rua Dias da Cruz 59-A — Rua Monteiro da Luz 441-B — Rua Barão do Bom Retiro 484 — Rua Adolfo Bergamini 345 — Rua Dona Romana 19-B — Rua Arquias Cordeiro 272 — Rua Alvaro de Miranda 451 — Rua Cachambi 254 — Rua Goiás 614 — Avenida Suburbana 5825 — Rua José Bonifacio 523 — Avenida João Ribeiro 61 — Avenida João Ribeiro 385-B — Rua Sidonio Pais 19 — Rua Nerval de Gouveia 425 — Rua Assis Carneiro 20 — Avenida Suburbana 9536 — Rua Leopoldina Rego Rego 414 — Rua Lobo Junior 960-A — Rua Jacurutá 586 — Rua Noemia Nunes 336, loja — Rua Cardoso de Moraes 140, loja — Rua Cardoso de Morais 580 — Rua Cardoso de Morais 514-A — Avenida Antenor Navarro 170 — Estrada Engenho da Pedra 582 — Avenida Democráticos 329-B — Rua Costa Mendes 200 — Rua João Rego 161 — Rua Custodio de Melo 339 — Avenida Nossa Senhora da Penha 564-A — Rua Itacambira 104 — Estrada Vicente de Carvalho 1325-E — Rua Itabira 21-B — Estrada Braz de Pina 750 — Avenida Automovel Clube 5344 — Rua Antonio João 2-B — Rua Cordovil 380-B — Estrada Vicente de Carvalho 9620 — Rua Guaporé 245 — Rua Barão de Melgaço 484-A, loja — Rua Barão de Melgaço 400-B — Rua Maria Passos 841 — Estrada Marechal Rangel 159 — Rua Carolina Machado 1556 — Rua Carolina Machado 990 — Praça 8 de Maio 125 — Estrada Monsenhor Felix 405 — Rua Maria Freitas 68 — Travessa Leopoldino de Oliveira 171-B, loja — Estrada Engenho Novo 48 — Rua Sirici 8-B — Estrada João Paulo 5 (Conjunto do IAPI) — Rua Capitão Couto Menezes 4 — Avenida Geremario Dantas 12 — Avenida Ernani Cardoso 450 — Rua Caiaiba 41 — Rua Divisoria 92 — Rua Correia Seara 35 — Avenida Santa Cruz 2025, loja — Rua Sofia 342-B — Rua Coronel Tamarindo 536 — Rua Coronel Agostinho 17 — Rua Acauan 33 (Kosmos) — Rua Alvaro Alvim 439-L — Rua Faxina 22-L — Rua Domingos Mondim 9.

São as seguintes as farmácias de plantão, amanhã, segunda-feira:

Rua 1º de Março 11 — Rua Acre 38 — Rua da Alfandega 74 — Rua da Constituição 45 — Avenida Mem de Sá 11 — Avenida Gomes Freire 124 — Rua do Catete 37 — Rua Senador Vergueiro 23 — Rua das Laranjeiras 34 — Rua São Salvador 75 — Rua Alice 7 — Rua São João Batista 14 — Rua da Passagem 141 — Rua Voluntarios da Patria 152 — Rua Carlos Góis 88 — Rua Humaitá 310 — Rua Voluntarios da Patria 365 — Rua Pacheco Leão 16-4 — Avenida Bartolomeu Mitre 297 — Avenida Copacabana 7-A — Rua Siqueira Campos 29-A — Avenida Copacabana 209-F — Avenida Copacabana 726-A — Avenida Copacabana 1074 — Rua Francisco Otaviano 32 — Rua Visconde de Pirajá 146 — Avenida Copacabana 498-A — Avenida Copacabana 1241 — Rua Candido Mendes 12 — Rua Marquês de Sapucaí 134 — Rua Sacadura Cabral 165 — Rua da America 229 — Rua Joaquim Palhares 721 — Rua Catumbi 6 — Rua Haddock Lobo 1 — Praça Condessa Paulo de Frontin 48 — Rua Haddock Lobo 461 — Rua do Matoso 46 — Rua Mariz e Barros 890 — Rua São Luiz Gonzaga 164 — Rua Bela 43 — Rua General Sampaio 42 — Rua Conde de Leopoldina 541 — Rua Desembargador Isidro 7-A — Rua Conde de Bonfim 819 — Rua Boa Vista 105 — Avenida 28 de Setembro 439 — Rua Barão de Mesquita 786 — Avenida Julio Furtado 103-A — Rua Pereira Nunes 221 — Rua Barão de Mesquita 337 — Rua Projetada 11-A — Rua 24 de Maio 511-A — Rua Conselheiro Mayrink 374 — Rua Souza Barros 655 — Rua Barão de Bom Retiro 459 — Rua Lins de Vasconcelos 240-A — Rua Dois de Fevereiro 1000 — Avenida Amaro Cavalcanti 2055 — Rua Dona Francisca 40-A — Rua José dos Reis 45 — Avenida Suburbana 7407 — Rua Aristides Caire 302-B — Rua Conde de Azambuja 1097 — Rua Alvaro de Miranda 199-B — Rua Coração de Maria 54 — Avenida João Ribeiro 263 — Rua Goiás 1340-B — Avenida Suburbana 9377 — Rua Goiás 1138-B — Avenida Suburbana 10256 — Rua Clarimundo de Melo 396 — Rua Lobo Junior 1754 — Rua Orojó 179 — Rua Montevidéu 1330 — Rua Pirangi 31-B — Rua da Regeneração 328-A — Avenida Teixeira de Castro 121 — Praça das Nações 42-A — Rua Custodio Nunes 155-B, loja — Rua Tenente Abel Cunha 14 — Rua Uranos 1037 — Rua Dr. Alfredo Barcelos 755 — Rua Dionisio 221 — Rua Lobo Junior 2130 — Rua Itabira 21-B — Estrada Braz de Pina 750 — Estrada Monsenhor Felix 504 — Avenida Automovel Club 5344 — Rua Antonio João 2-B — Rua Cordovil 380-B — Estrada Vicente de Carvalho 962-C — Rua Guaporé 245 — Rua Barão de Melgaço 484-A, loja — Rua Silva Vale 326-B — Estrada Marechal Rangel 5 — Rua Carolina Machado 1556 — Rua Carolina Machado 990-A — Rua Conselheiro Galvão 654 — Estrada Marechal Rangel 928 — Rua Maria Freitas 68 — Estrada do Barro Vermelho 1378-B — Rua Japoará 200 — Estrada General Tasso Fragoso 4166 — Rua Coruripe 699-A, loja — Rua Candido Benicio 319-C — Avenida Geremario Dantas 657 — Rua Albino de Paiva 613 — Avenida Santa Cruz 400 — Rua João Vicente 1173 — Rua Clemente Ferreira 180, 2ª loja — Avenida Conego Vasconcelos 161 — Rua Marechal Modestino 219-F — Rua Barcelos Domingos 29 — Praça 3 de Maio 9 — Estrada do Magarça 62 — Rua Senador Camará 29 — Praia de Sepetiba 650-A — Praia de Olaria 307 — Rua Manoel Bonfim 40.

BOLSA DE VALORES DO RECIFE

Recife, (Asp) — Foi o seguinte o resultado do leilão de cambiais, realizado na Bolsa de Valores desta capital:

— Dólares filandêsas: 32.000 — por Cr$ 751.100,00; dólares espanhóis: 31.0000 — por Cr$ 1.450.400,00; libras esterlinas — 16.000 — por Cr$ ..... 1.847.500,00; corôas dinamarquêsas: 252.000 — por Cr$ 930.370,00. Total geral Cr$ 4.557.370,00.

A INSTRUÇÃO 70

Causou uma das mais violentas altas de preços

Críticas à política financeira do último govêrno na Associação Comercial de São Paulo

São Paulo — Na última reunião da Associação Comercial de São Paulo, presidida pelo sr. João Di Pietro, o sr. Luiz Toni referindo-se ao apêlo dirigido ao comércio pelo presidente da República, em discurso recente, para a redução de preços, disse que usando a mesma simplicidade e franqueza com que falara ao chefe da Nação, deveriam manifestar-se as classes produtoras, a fim de demonstrar os principais motivos que nos conduziram ao atual estado de coisas.

— As medidas aconselhadas para solucionar os nossos problemas econômicos — afirmou — visaram até esta data, em regra geral, impressionar a massa eleitoral, procurando-se, com certa insistência, culpar uma classe que, pela sua tradição e função social, jamais deveria ser recriminada pelas suas atitudes e formas de proceder.

Mais adiante, sustentou o sr. Luiz Toni que o govêrno procurou e conseguiu criar tremenda confusão no campo da produção, lançando mão de várias medidas, quase que na mesma época. Assim, há pouco, decretou as novas bases do salário-mínimo, o novo regulamento geral dos Institutos de Aposentadorias e Pensões; expediu a circular n.º "19" e movimentou novamente no Senado as discussões sôbre os lucros extraordinários e o congelamento dos preços.

INSTRUÇÃO 70

Examinando a Instrução "70", observou que, segundo os responsáveis pela sua adoção, os ágios arrecadados nas Bôlsas seriam utilizados no pagamento à produção agrícola. Como primeira conseqüência da medida haveria, na opinião dos responsáveis, uma seleção de importadores, diminuindo assim o número dos interessados na aquisição de artigos supérfluos, em virtude dos altos ágios. Previam os autores do aludido plano — prosseguiu o sr. Luiz Toni — que ao fim de certo tempo, atingiríamos o equilíbrio de nossa balança comercial, o custo de vida se estabilizaria, como resultado do financiamento da lavoura, que o sistema incluía. No entanto, acentuou, transcorridos alguns meses, ocorreu no país uma das altas de preços mais violentas do que se tem notícia, principalmente de produtos importados. Considerou que, posta em execução a portaria "70" arrecadou o govêrno somas avultadas, a que não foi dado o fim estabelecido nesse documento. Tal fato comprova, só por si, qual a origem da elevação do custo de vida, pois, de um modo geral, não houve aumento de preço nos artigos importados. Se o comércio aceitou o novo regime, foi para atender ao apêlo das autoridades ao seu espírito de sacrifícios, para salvar a Nação de uma bancarrota. Continuando, o sr. Luiz Toni, declarou que novos apelos acabam de ser feitos, e mais uma vez ao comércio, como se restringindo está a sua margem de lucros, tudo ficou resolvido desconhecendo-se o que já ocorreu várias vêzes: a cada apêlo a que o comércio atendia, reduzindo o seu lucro, correspondia a um aumento muito maior nas fontes de produção. E houve casos, aduziu, em que os órgãos de contrôle, eliminando a atração do comércio no mercado, estabeleceu preços maiores do que os que vinham cobrando aquêle. Passou então a referir-se à fontes de "ondas" que o comércio obtem as mercadorias e que são: o produtor, o industrial e o próprio govêrno, através da importação. Com relação aos 2 primeiros, verifica-se que tôdas as vêzes que o comércio vende uma mercadoria a preço elevado, essa elevação provein do produtor e do industrial, ou já conduta porém se fortifica porque a causa da alta está na majoração dos impostos, das matérias-primas e de outros fatores. O sr. Luiz Toni frisou que a atenção da demagogia, no entanto, continuou voltada preferencialmente para o comércio que nada mais é do que o último elo da cadeia que liga o produto ao consumidor. E, quanto ao govêrno, de que o comércio obtem as mercadorias através da importação, pois em última análise, o pagamento do ágio é a compra do direito de importar, voltou a aludir ao que dissera sôbre o efeito da política cambial, sôbre o custo de vida, apresentando numerosos exemplos, vendo as tabelas anexas, pelos quais ficaram patentes as suas acusações. Qual a parcela de responsabilidade do comércio? E qual é a contribuição, honesta e eficiente, que o comércio poderá dar, em atenção ao apêlo que lhe é feito? Aos fatores de encarecimento já citados — acrescentou — sempre ajuntar a circular "19", cuja repercussão já se faz sentir, e o projeto de lei 4441, o qual se fôr aprovado, terá influência no aumento de preços.

A PARTE DO GOVÊRNO

Após uma referência às emissões, que tem causado a desvalorização da moeda, e refletem portanto, no custo de vida, ponderou que, ao fazer apêlo para a redução dos preços, não pode o govêrno esquecer de sua parte na questão, determinando a isenção de impostos sôbre os gêneros alimentícios ou, pelo menos, evitar a sua incidência mais de uma vez, cuidando de transportes rápidos para êsses produtos, financiando a produção e sobretudo extinguindo os órgãos de contrôle, como a COFAP, COAP e COMARG. Ao concluir, sugeriu que a entidade do Comércio se dirija ao Poder Público, expondo todos os fatos que apontara e promova por intermédio dos seus órgãos técnicos, estudos para a elaboração de um programa que poderá ser submetido à apreciação dos candidatos à presidência da República, nas eleições do ano, próximo, tendo observado ainda que a orientação da política econômica do país, deve ser confiada a elementos que ao lado de conhecimentos dos problemas tenham experiência do seu trato na atividade prática. (Asp).

INDEFERIDO O PEDIDO DE FALÊNCIA DE PAN GRÁFICA

Vilas Boas Estabelecimentos Gráficos Ltda, requereu na 15a. Vara Civel, a falência de Pan Gráfica Ltda, com base no art. 1.º da Lei de Falências e na falta de pagamento de 4 duplicatas vencidas e não pagas, tendo a primeira sido protestada.

O juiz negou o pedido por falta de amparo legal.

E que das 4 duplicatas, apenas uma fôra junta a protestada, mas por falta de aceite, o que não dá direito a ação executiva e não legitima pedido de falência.

As demais, por cuja juntada protestou a requerente, não haviam sido protestadas, daí a desnecessidade de juntá-las pois são emprestáveis para a declaração de falência.

A CONCORDATA SUSPENSIVA SERIA MERA DEFESA PARA EVITAR DENÚNCIA CRIMINAL

Manoel Martinho D'Oliveira interpôs agravo de instrumento nos autos da Falência da Padaria e Confeitaria Roxy Ltda., a fim de que a Câmara do Tribunal de Justiça a que foi distribuido o recurso apreciasse, novamente, seu pedido de concordata suspensiva.

O juiz da 9a. Vara, pronunciando-se, nos autos sôbre o recurso, manteve a decisão agravada sustentando que o agravo visava ùnicamente fugir aos rigores da Lei de Falências, submetendo os momentos processuais, a fim de anular os efeitos previsíveis da denúncia criminal em elaboração.

COMPRAS ARGENTINAS NO BRASIL

BUENOS AIRES, 25 — O Banco Central anunciou haver destinado divisas no valor de .... 2.100.000.000 de pesos, para a aquisição de diversas mercadorias provenientes da Holanda, Brasil, Áustria e Bélgica.

Os artigos compreendidos são materiais refratários, tecidos para a indústria, fibras vegetais, instrumentos cirúrgicos, ácidos para uso industrial, pinturas, vernizes, esmaltes, fertilizantes e diversos produtos químicos. (U. P.)

CHARGEURS REUNIS E SUD-ATLANTIQUE

PARTIDAS:

Para o Norte:
Laennec
6 de Outubro
para
LAS PALMAS
VIGO
LISBOA
BORDEAUX
LE HAVRE

Para o Sul:
Lavoisier
5 de Outubro
para
SANTOS
MONTEVIDÉU
BUENOS AIRES

Agentes para o Brasil da
French Line
com viagens entre Europa e Estados Unidos
Informações
Av. Rio Branco ns. 11 e 13
Tel.: 43-4915

COMÉRCIO ANGLO-BRASILEIRO

Perspectivas em Londres quanto ao reinicio do Comércio Normal

Londres — Noticia-se na Câmara do Comércio Brasileira de Londres que serão realizados novos esforços tendentes ao reinicio normal das trocas anglo-brasileiras com a próxima chegada a esta capital de um grupo de exportadores brasileiros.

O grupo abrangerá dez representantes da Associação dos Exportadores, recentemente criada no Brasil. O programa pormenorizado da visita será estabelecido nos próximos dias.

Após a assinatura do acôrdo anglo-brasileiro, a respeito da dívida comercial brasileira com relação à Grã-Bretanha, há um ano, as reservas em esterlinos do Brasil melhoraram sensivelmente. Embora pagando pontualmente as suas obrigações financeiras decorrentes dêsse acôrdo, o Brasil realizou, durante os oito primeiros meses dêste ano, uma balança favorável de vinte milhões de libras nas suas trocas diretas com a Grã-Bretanha, contra um excedente de seis milhões de libras durante o correspondente período de 1953, e contra um "deficit" de trinta milhões de libras em janeiro-agôsto de 1952.

Essa melhora é imputável, de um lado, ao acréscimo das exportações brasileiras para a Grã-Bretanha e de outro lado, a uma nova contração das suas compras de produtos britânicos.

Neste momento as exportações para o Brasil são entravadas tanto pelos controles de câmbio do Banco do Brasil quanto por uma certa reticência dos fornecedores britânicos em matéria de crédito. A organização oficial do seguro de crédito (Export Credit Guarantees Department, do Board of Trade) decidiu há alguns meses conceder novamente facilidades limitadas de crédito aos exportadores britânicos interessados no mercado brasileiro, mas essa medida até agora deu apenas muito poucos resultados.

Durante o período janeiro-agôsto dêste ano as vendas britânicas ao Brasil totalizaram apenas 5,5 milhões de libras contra 12,3 e 41,7 milhões de libras respectivamente, durante os correspondentes períodos de 1953 e 1952. (F.P.).

CONTAS CORRENTES POPULARES

JUROS 6% a/a

BANCO DELAMARE S/A
Expediente das 9 às 18 horas

CHEGOU O "GREY MASTER"

Santos 25 (Asp) — Procedente de Galveston, Housten, Corpus Cristi e Nova Orleans, chegou, a êste pôrto, o navio de bandeira norueguesa "Grey Master", que nos trouxe um carregamento de cinco mil e duzentas toneladas de vários gêneros.

VIDA MARÍTIMA

MOVIMENTO DE NAVIOS

NAVIOS ESPERADOS

Longo curso — Passageiros:

27.9. (N) Paolo Toscanelli.
28.9. (S) Tegelberg. (S) Corrientes. (S) High. Princess. (N) Alpe. (S) 17 de Outubre.
29.9. (S) Santa Maria. (N) Bretagne. (N) Eva Perón.
30.9. (S) Peru. (N) Del Mar. (N) Brasil. (N) Brasil. (N) Evita.
31.9. (S) Santa Ursula.
1.10. (S) Alhena.
4.10. (N) Alnati.

Longo curso — Cargueiros:

25.9. (S) Nopal Blanco. (N) Rio Primeiro. (S) Cap. Henser. (S) Stella Marina. (N) Dahilia. (S) Del Ayres. (N) Hugo Kollatay. (N) Alkaid. (S) Grenanger. (N) Alaim L. D.
27.9. (N) T' Gaúcho. (N) Erick Banck.
29.9. (S) P. T. Trader. (N) Sunanland.
30.9. (S) — Del Viento.

Navios frigoríficos:

27.9. — African Reefer.
29.9. — Rio Mendoza.
5.10. — Rio Lujan.

Navios tanques:

27.9. — Munkedal.
30.9. — Sargent.

Navios carvoeiros:

24.9. — Maria Thereza.
26.9. — Estrid Torm.
28.9. — Grainton. — Astron.

Navios com trigo:

27.9. — Punta Delgado.
28.9. — Tacoma.
S.D. — P. T. Forester.

NAVIOS ATRACADOS

Cais da Gamboa:

P. Mauá — Santa Lucia.
P. Mauá — Mormacmoon — amer. export.
Arm. Prov. — Alioth — hol., 2 guind. imp. exp.
Armaz. 1 — Augustus — ital., 3 guind. import.
Armaz. 2 — Yapeyu — arg., 2 guind. import.
Armaz. 3 — Norma — nor., import.
Armaz. 4 — Buenos Aires — nor., 4 guind. import.
Armaz. 5 — Belmonte — alem., 2 guind. import.
Armaz. 6 — Rio Guaiba — nac., import. trigo.
Armaz. 7 — Babitonga — alem., 3 guind. export.
Armaz. 8 — Leme — ital., 4 guind. import.
Pat. 8/9 — Leão — nac., 1 g. import.
Frigorif. — Mexican Reefer — din., 3 guind. export.
Pat. 9/10 — Maria Cristina — nac. 2 guind. import.
Armaz. 10 — Loide Guatemala — nac., 4 guind. imp.
Armaz. 11 — Kunaru Maru — jap. 4 guin. import.
Armaz. 12 — Loide Nicarágua — nac., 4 guind. imp.
Armaz. 13 — Campos Sales — nac. 4 guind. import.
Armaz. 14 — Itaquara — nac., 3 guind. import.
Armaz. 14 — Arataia — nac., 4 guind. import.
Armaz. 15 — Araxsu — nac., 3 guind. import.
Armaz. 16 — Jacuhy — nac., 5 guind. import.
Armaz. 17 — Santa Rosa — nac., 3 guind. import.
Armaz. 17 — Santa Rosa — nac., 3 guind. import.
Armaz. 17 — Rio Douro — nac., 4 guind. import.
Armaz. 18 — Sinuelo — nac., 3 guind. import.

Cais de São Cristovão:

Armaz. 23 — Themis — nac., 2 guind. import.
Armaz. 24 — Rio Tejo — nac., 2 guind. import.
P. Miner. — Siderúrgica 3 — nac., 1 g. import.
P. Carvão — Ourania Gounaris — grego, 3 g. imp.
P. Carvão — Arieta — ital., 2 guind. import. exp.
Armaz. 30 — Gaasterland — hol., 3 guind. 3 g. imp.
Armaz. 30 — Del Monte — amer. import.

Cais do Caju:

P. Madeiras — Bonifiácio Schimith — nac., 2 g. imp.
P. Maddeiras — 21 de abril — nac. 2 guind. import.
Armaz. 31 — Sumaré — nac., 2 g. import.
Armaz. 31 — Oscar Pinho — nac. 3 g. import.
Armaz. 31 — Charrua — nac., 2 g. imp.
Armaz. 32 — Taucté II — nac., 2 g. imp.
Armaz. 33 — Virginia — nac., 1 g. imp.
Armaz. 32 — Este — nac., 1 g. imp.
Armaz. 32 — Itu — nac., 2 g. imp.
Armaz. 32 — Soares — nac., 1 g. imp.
Armaz. 33 — Copacabana — nac., 2 g. imp.
Armaz. 33 — Sant'Anna — nac., 2 g. imp.
Armaz. 33 — Vinho Castelo — nac. 2 g. imp.
Armaz. 33 — Triunfo — nac., 2 g. import.
Armaz. 33 — Santa Catarina — nac. 2 g. imp.

Vapores de cabotagem — aguardando atracação:

23.9. D. D. T. 3, Josias de Morais.

Vapores de longo curso — aguardando atracação:

23.9. Chile, New Brouch, Straat Ball, Ganges Maru, 24.9. Spsara e Mormaeyork.

Iates de pequena cabotagem — aguardando atracação:

23.9. Astro, 24.9. Taucté I, Caeté, Daltar, Correia de Sonna, Alaide e Macedo Soares.

ESTIMADA EM 6.300 ARROBAS A SAFRA DO FUMO EM TIETÊ

SÃO PAULO, 25 (Asp.) — A safra de fumo na região de Tietê é estimada em 6.300 arrobas, numa área de 126 alqueires, assim distribuida por municípios: Tietê, 80 alqueires e 4.000 arrobas; Laranjal Paulista, 40 alqueires e 2.000 arrobas; e Cerquilho, 6 alqueires e 300 arrobas.

Quanto aos preços vigentes em agôsto, informa o agrônomo regional de Tietê que variaram, segundo o tipo, de 500 a 3.000 cruzeiros por arroba. Acrescenta aquêle técnico: "Devido a forte sêca e ao calor reinante, êste mês (agôsto) tivemos que ministrar ensinamentos técnicos aos industriais de fumo completamente opostos ao que foi feito em maio e junho. Naquela época, recomendávamos diminuir a umidade nos galpões, devido as fortes e contínuas chuvas, e agora recomendamos justamente ao contrário, ou seja, aumentar a umidade, por meio de irrigações do chão, latas dágua, etc., pois o ambiente está excessivamente sêco, prejudicando a qualidade do produto".

Na região de Piracicaba a área cultivada foi reduzida de 100 para 80 alqueires, "devidos a contratempos iniciais". A sêca e os ventos frios de agôsto foram muito prejudiciais as lavouras de

Ministério da Aeronáutica

Terceira Zona Aérea

BASE AÉREA DE SANTA CRUZ

ALMOXARIFADO ADMINISTRATIVO

Concorrência para venda de material

I — De ordem do Sr. Tenente Coronel Aviador, Comandante Interino da Base Aérea de Santa Cruz e de acôrdo com a letra b do nº 2, do Art. 33 do R.A.D.A., faço público para conhecimento dos interessados, que se acha à venda nesta Base Aérea, o material de instalação a seguir:

a) — Gasômetro Flutuante com capacidade para 500 M3. de hidrogênio;
b) — Eletrolizador com 100 células com capacidade para produção de 200 M3. de hidrogênio por hora;
c) — Destilador de água marca "Ramag Meguim" com capacidade para produção de 175 litros por hora, faltando os motores das bombas;
d) — Conversor de corrente alternada para corrente contínua marca "A.E.G." tipo H.C.N. de fabricação alemã;
e) — Motor sincrônico marca "A.E.G", tipo V.P. 75 — K.V.A. — 81.5 nº 2067871 de fabricação alemã;
f) — Transformador marca "A.E.G." tipo J.D. 641-25 nº 189845 de fabricação alemã;
g) — Caldeira à vapor para 7 atmosferas, marca BUCHAUR-WOLK nº... 25285.

II — As propostas a serem apresentadas pelos interessados deverão obedecer os seguintes quesitos:
1) serem feitas em duas vias (a primeira selada com Cr$ 1,60 e sêlo de Educação por fôlha);
2) terem tôdas as fôlhas numeradas e rubricadas;
3) conterem os preços por unidade, em algarismos e por extenso;
4) não terem rasuras ou entrelinhas;
5) serem encerradas em sobrecartas opacas, fechadas e lacradas;
6) conterem na sobrecarta a indicação seguinte:
"Edital de Concorrência" — Base Aérea de Santa Cruz
(Firma)

III — A abertura das propostas será no dia 30 do corrente, na sala da Formação de Intendência da Base Aérea de Santa Cruz, na presença de todos os proponentes que comparecerem e do agente Fiscalizador Normal.

Nesta ocasião deverão todos os proponentes rubricar as propostas, mutuamente.

IV — As propostas serão julgadas em face das melhores ofertas.

V — Em caso de igualdade de ofertas será solicitado aos interessados novas ofertas, dando-se preferência à maior.

VI — O pagamento será efetuado na ocasião da retirada do material, que correrá por conta do comprador.

VII — A retirada do material deverá ser feita no prazo de 30 (trinta) dias contando a partir da data de adjudicação da coleta.

VIII — Os interessados deverão fazer depósito de 10% do valor da proposta no ato da entrega das mesmas (em dinheiro ou título da dívida pública). No caso de ser em Cheque, deverá provar que tem fundo em Banco para garantia do valor emitido.

IX — As instalações acima mencionadas desta concorrência, não serão vendidas caso as ofertas não alcancem o preço base, estipulado por esta Unidade, preço êste que será dado a conhecer no momento da abertura das propostas.

X — Uma vez abertas as propostas, não será permitido a desistência por parte do vendedor, sob pena de perda de caução.

Quartel em Santa Cruz, em ... de Agôsto de 1954. — (a) Renato Castro de Freitas Costa — Major Agente Fiscalizador — (1497)

Banqueiros norte-americanos em visita à FARESP

São Paulo — (Asp.) — Estiveram em visita a FARESP, onde mantiveram prolongado contato com os membros da diretoria dessa entidade e com os dirigentes da Corporação Agro Importadora e Exportadora S. A., departamento de fornecimento de utilidades agrícolas daquelas organizações representativa da agricultura paulista, diretores do Grace National Bank of New York, representantes e correspondentes em São Paulo daquele importante estabelecimento de crédito.

Os visitantes percorreram as diversas dependencias da FARESP, inclusive seus departamentos comerciais, de expansão e organização, divulgação, tecnico-econômico e outros, passando em seguida a debater com os orgãos dirigentes da aludida entidade problemas ligados ao incremento das aquisições de utilidades agrícolas para os agricultores paulistas.

Nessa ocasião o engenheiro Helio Pereira de Sampaio, diretor superintendente da Corporação Agro Importadora e Exportadora S. A. fez uma ampla exposição em torno do programa de expansão comercial e desenvolvimento da importação dos equipamentos e produtos agropecuários indispensáveis às atividades rurais no Estado de São Paulo, fazendo ver aos banqueiros norte-americanos que as necessidades mínimas do grupo de associados da FARESP atingiam a casa dos 50 milhões de dólares anuais. Para que êsse objetivo possa ser atingido, como assinalou, necessitará a Corporação Agro Importadora e Exportadora S. A. de maiores e mais amplas facilidades financeiras por parte dos banqueiros nova-yorquinos.

Um dos banqueiros presentes, o sr. Ralph Stillman, presidente do Grace National Bank of New York, usando da palavra, externou a satisfação que teve de poder conhecer detalhadamente o programa de assistência à agropecuária paulista desenvolvida pela FARESP, especialmente através do seu departamento comercial, e declarou que, apesar de já estar colaborando, em escala apreciavel no financiamento das importações de um substancial volume de importação de utilidades agrícolas promovidas pela Corporação Agro Importadora e Exportadora S. A. terá a maior boa vontade de estudar em Nova York as possibilidades de expandir essa colaboração financeira, a fim de atender às necessidades da CORPAGIO no máximo de suas possibilidades. Assim agiria, como acentuou tendo em vista sobretudo a constatação que fez de que a Corporação Agro Importadora e Exportadora S. A. está bem dirigida e organizada de forma a prestar realmente grandes serviços a cultura paulista.

NA BOLSA DE VALORES DO RECIFE

RECIFE, 25 (Asp.) — Foi o seguinte o resultado do leilão de cambiais, realizado na Bôlsa de Valores desta capital:

— Dólares americanos: 72.000 — por Cr$ 1.133.200,00; dólares alemães, 22.000 — por Cr$ .... 336.000,00; dólares chilenos: .... 15.000 — por Cr$ 225.000,00; dólares uruguaios: 7.000 — por Cr$ 107.000,00; dólares argentinos: .. 6.000 — por Cr$ 90.000,00; francos franceses: 2.500.000 — por Cr$ 120.120,00. Total das licitações Cr$ 2.009.300,00 (dois milhões nove mil e trezentos cruzeiros).

BANCO DELAMARE S. A.

FUNDADO EM 1915
UM DOS MAIS ANTIGOS DA PRAÇA

MATRIZ: Avenida Presidente Vargas, 446

AGÊNCIAS

CATETE	Rua do Catete, 271
COPACABANA	Av. N. S. de Copacabana, 48
ENGENHO NOVO	Rua 24 de Maio, 993
ESTACIO	Rua Machado Coelho, 174
MADUREIRA	Rua Maria Freitas, 136
PENHA	Estrada Braz de Pina, 425-A
PILARES	Av. João Ribeiro, 3
TREZE DE MAIO	Av. 13 de Maio, 41

BANCO DELAMARE S. A.
Av. Pres. Vargas, n.º 446
RIO DE JANEIRO
Tel. 43-6737

Tôdas as Operações Bancárias
ABERTO DE 9 ÀS 18 HORAS

NOVAS TAXAS DE DEPÓSITOS

Depósito à vista sem limite	3% a. a.
Depósitos limitados: Limite até Cr$ 500.000,00	5% a. a.
Depósitos populares: Limite até Cr$ 300.000,00	6% a. a.
Depósito a prazo fixo: Prazo de 12 meses com renda mensal	7% a. a.
Depósito de aviso prévio: Aviso superior a 90 dias	6½% a. a.

As melhores taxas de cobranças s/o País — Cofres de aluguel
Cheques pagáveis em qualquer agência
Descontos — Cauções — Cobranças

ANSALVASCO
COMÉRCIO E INDÚSTRIA S/A

tem o prazer de comunicar aos Bancos, fornecedores, clientes e Amigos em geral que, conforme Escritura lavrada no Tabelião Álvaro Mello Alves, assumiu o ativo e passivo da Firma ANTONIO SALDANHA DE VASCONCELLOS e suas obrigações contratuais, Representações, etc.

Esperando continuar a merecer a mesma confiança e preferência da firma ANTONIO SALDANHA DE VASCONCELLOS à qual sucedemos, agradecemos antecipadamente.

(78789)

VIDA COMERCIAL

RELAÇÃO DAS DISPONIBILIDADES DE "DIVISAS"

divididas em lotes para os leilões dos dias 28 e 29 de setembro de 1954

MOEDA: US$ ARGENTINA 60.000 — PRONTO

1ª Categoria — US$ Arg. 5.000 — Prêmio mínimo de Cr$ 15,00:

5 certificados de 1.000	5.000
Total	5.000

2ª Categoria — US$ Arg. 17.000 — Prêmio mínimo de Cr$ 18,00:

5 certificados de 1.000	5.000
6 certificados de 1.000	6.000
6 certificados de 1.000	6.000
Total	17.000

3ª Categoria — US$ Arg. 16.000 — Prêmio mínimo de Cr$ 23,00:

5 certificados de 1.000	5.000
5 certificados de 1.000	5.000
6 certificados de 1.000	6.000
Total	16.000

4ª Categoria — US$ Arg. 16.000 — Prêmio mínimo de Cr$ 30,00:

5 certificados de 1.000	5.000
5 certificados de 1.000	5.000
6 certificados de 1.000	6.000
Total	16.000

5ª Categoria — US$ Arg. 5.000 — Prêmio mínimo de Cr$ 75,00:

5 certificados de 1.000	5.000
Total	5.000

MOEDA: US$ BOLIVIA 75.000 — PRONTO

1ª Categoria — US$ Bol. 19.000 — Prêmio mínimo de Cr$ 15,00:

6 certificados de 1.000	6.000
6 certificados de 1.000	6.000
7 certificados de 1.000	7.000
Total	19.000

2ª Categoria — US$ Bol. 35.000 — Prêmio mínimo de Cr$ 18,00:

4 certificados de 5.000	20.000
6 certificados de 1.000	6.000
6 certificados de 1.000	6.000
3 certificados de 1.000	3.000
Total	35.000

MOEDA: US$ HUNGRIA 60.000 — PRONTO

1ª Categoria — US$ Hung. 7.000 — Prêmio mínimo de Cr$ 15,00:

7 certificados de 1.000	7.000
Total	7.000

2ª Categoria — US$ Hung. 3.000 — Prêmio mínimo de Cr$ 15,00:

3 certificados de 1.000	3.000
Total	3.000

3ª Categoria — US$ Hung. 42.000 — Prêmio mínimo de Cr$ 23,00:

5 certificados de 5.000	25.000
6 certificados de 1.000	6.000
6 certificados de 1.000	6.000
5 certificados de 1.000	5.000
Total	42.000

4ª Categoria — US$ Hung. 4.000 — Prêmio mínimo de Cr$ 30,00:

4 certificados de 1.000	4.000
Total	4.000

5ª Categoria — US$ Hung. 2.000 — Prêmio mínimo de Cr$ 75,00:

2 certificados de 1.000	2.000
Total	2.000

MOEDA: US$ 1.200.000 — 120 DIAS

1ª Categoria — US$ 455.000 — Prêmio mínimo de Cr$ 15,00:

5 certificados de 10.000	50.000
5 certificados de 10.000	50.000
5 certificados de 10.000	50.000
5 certificados de 10.000	50.000
5 certificados de 5.000	25.000
5 certificados de 5.000	25.000
5 certificados de 5.000	25.000
5 certificados de 5.000	25.000
5 certificados de 5.000	25.000
5 certificados de 5.000	25.000
4 certificados de 1.000	4.000
6 certificados de 1.000	6.000
6 certificados de 1.000	6.000
5 certificados de 1.000	5.000
5 certificados de 1.000	5.000
Total	[illegible]

EDITAL DE CONVOCAÇÃO

Edifício Caiobá

Ficam os co-proprietários do Edifício Caiobá, sito à Avenida Copacabana 576, convidados a comparecerem à Assembléia Geral Extraordinária a realizar-se no dia 30 de setembro de 1954, quinta-feira próxima, no próprio Edifício, apartamento 1201, em 1ª convocação às 21 horas e, em 2ª, às 21,30, quando se reunir com qualquer número, para a fim de:

a) — examinar e se pronunciar sôbre as contas relativas às despesas do condomínio e aprovar o novo orçamento de manutenção do prédio, consequente a elevação do salário mínimo;

b) — eleger novo síndico;

c) — assuntos gerais do interesse do condomínio.

Rio de Janeiro, 23 de setembro de 1954 — Nelson Coutinho — Síndico. (1415)

"CONDOMINIO ED. JURITI"

Convidamos aos Srs. proprietários do Ed. sito à Rua Voluntários da Pátria n. 340, para comparecerem à Assembléia que será realizada no dia 27 de Setembro às 16,30 e 17 horas, em 1ª e 2ª, convocação respectivamente, no Largo da Carioca, n.º 5 — 6º, sala 609/3. Na referida Assembléia serão tratados os seguintes assuntos: eleição do síndico; regulamento do Edifício e assuntos gerais. — Engenharia e Construção Flamengo S. (5423)

A CASA DA FLÂMULA S/A

Assembléia Geral Extraordinária

Ficam avisados os Srs. Acionistas que a Assembléia Geral Extraordinária marcada para o dia 30 de Setembro de 1954, às 14,00, caso não haja número legal de acionistas, será realizada em segunda convocação, no mesmo dia, às 15,00 horas, com qualquer número de acionistas.

Rio de Janeiro, 25 de Janeiro de 1954 — (a) Armando da Costa, Diretor. (1451)

---

8 certificados de 1.000	8.000
8 certificados de 1.000	8.000
8 certificados de 1.000	8.000
8 certificados de 1.000	8.000
8 certificados de 1.000	8.000
6 certificados de 1.000	6.000
Total	455.000

2ª Categoria — US$ 372.000 — Prêmio mínimo de Cr$ 18,00:

7 certificados de 10.000	70.000
7 certificados de 10.000	70.000
5 certificados de 5.000	25.000
5 certificados de 5.000	25.000
5 certificados de 5.000	25.000
5 certificados de 5.000	25.000
5 certificados de 5.000	25.000
5 certificados de 5.000	25.000
5 certificados de 1.000	5.000
5 certificados de 1.000	5.000
5 certificados de 1.000	5.000
5 certificados de 1.000	5.000
5 certificados de 1.000	5.000
5 certificados de 1.000	5.000
5 certificados de 1.000	5.000
5 certificados de 1.000	5.000
7 certificados de 1.000	7.000
Total	372.000

3ª Categoria — US$ 324.000 — Prêmio mínimo de Cr$ 23,00:

5 certificados de 10.000	50.000
5 certificados de 10.000	50.000
5 certificados de 10.000	50.000
6 certificados de 5.000	30.000
6 certificados de 5.000	30.000
6 certificados de 5.000	30.000
5 certificados de 1.000	5.000
5 certificados de 1.000	5.000
5 certificados de 1.000	5.000
5 certificados de 1.000	5.000
5 certificados de 1.000	5.000
5 certificados de 1.000	5.000
6 certificados de 1.000	6.000
6 certificados de 1.000	6.000
6 certificados de 1.000	6.000
Total	324.000

4ª Categoria — US$ 35.000 — Prêmio mínimo de Cr$ 30,00:

5 certificados de 5.000	25.000
5 certificados de 1.000	5.000
5 certificados de 1.000	5.000
Total	35.000

5ª Categoria — US$ 12.000 — Prêmio mínimo de Cr$ 75,00:

6 certificados de 1.000	6.000
6 certificados de 1.000	6.000
Total	12.000

Leilão de 29-9-1954

MOEDA: US$ CHILE 80.000 — PRONTO

1ª Categoria — US$ Chile 6.000 — Prêmio mínimo de Cr$ 15,00:

6 certificados de 1.000	6.000
Total	6.000

2ª Categoria — US$ Chile 25.000 — Prêmio mínimo de Cr$ 18,00:

5 certificados de 1.000	5.000
5 certificados de 1.000	5.000
5 certificados de 1.000	5.000
5 certificados de 1.000	5.000
5 certificados de 1.000	5.000
Total	25.000

3ª Categoria — US$ Chile 23.000 — Prêmio mínimo de Cr$ 23,00:

8 certificados de 1.000	8.000
8 certificados de 1.000	8.000
7 certificados de 1.000	7.000
Total	23.000

4ª Categoria — US$ Chile 4.000 — Prêmio mínimo de Cr$ 30,00:

4 certificados de 1.000	4.000
Total	4.000

5ª Categoria — US$ Chile 2.000 — Prêmio mínimo de Cr$ 75,00:

2 certificados de 1.000	2.000
Total	2.000

MOEDA: US$ JAPÃO 75.000 — PRONTO

1ª Categoria — US$ Japão 18.000 — Prêmio mínimo de Cr$ 15,00:

6 certificados de 1.000	6.000
6 certificados de 1.000	6.000
6 certificados de 1.000	6.000
Total	18.000

2ª Categoria — US$ Japão 17.000 — Prêmio mínimo de Cr$ 18,00:

5 certificados de 1.000	5.000
6 certificados de 1.000	6.000
6 certificados de 1.000	6.000
Total	17.000

3ª Categoria — US$ Japão 25.000 — Prêmio mínimo de Cr$ 23,00:

3 certificados de 5.000	15.000
5 certificados de 1.000	5.000
5 certificados de 1.000	5.000
Total	25.000

4ª Categoria — US$ Japão 5.000 — Prêmio mínimo de Cr$ 30,00:

5 certificados de 1.000	5.000
Total	5.000

5ª Categoria — US$ Japão 1.000 — Prêmio mínimo de Cr$ 75,00:

1 certificado de 1.000	1.000
Total	1.000

MOEDA: US$ NORUEGA 120.000 — PRONTO

1ª Categoria — US$ Nor. 12.000 — Prêmio mínimo de Cr$ 15,00:

6 certificados de 1.000	6.000
6 certificados de 1.000	6.000

2ª Categoria — US$ Nor. 36.000 — Prêmio mínimo de Cr$ 18,00:

6 certificados de 5.000	30.000
6 certificados de 1.000	6.000
Total	36.000

3ª Categoria — US$ Nor. 40.000 — Prêmio mínimo de Cr$ 23,00:

8 certificados de 1.000	8.000
8 certificados de 1.000	8.000
8 certificados de 1.000	8.000
16.000	16.000
Total	40.000

4ª Categoria — US$ Nor. 12.000 — Prêmio mínimo de Cr$ 30,00:

6 certificados de 1.000	6.000
6 certificados de 1.000	6.000
Total	12.000

5ª Categoria — US$ Nor. 5.000 — Prêmio mínimo de Cr$ 30,00:

5 certificados de 1.000	5.000
Total	5.000

6ª Categoria — US$ Nor. [illegible] — Prêmio mínimo de Cr$ 75,00:

1 certificado de 1.000	1.000
Total	1.000

MOEDA: FRANCOS FRANCESES 42.000.000 — PRONTO

1ª Categoria — Fr. Fr. 9.850.000 — Prêmio mínimo de Cr$ 0,0425:

4 certif. de 1.750.000	7.000.000
8 certif. de 350.000	2.800.000
Total	9.800.000

2ª Categoria — Fr. Fr. 6.160.000 — Prêmio mínimo de Cr$ 0,0515:

1 certif. de 1.750.000	1.750.000
7 certif. de 350.000	2.450.000
7 certif. de 350.000	2.450.000
Total	6.650.000

3ª Categoria — Fr. Fr. 20.630.000 — Prêmio mínimo de Cr$ 0,0653:

10 certif. de 350.000	3.500.000
10 certif. de 350.000	3.500.000
10 certif. de 350.000	3.500.000
10 certif. de 350.000	3.500.000
10 certif. de 350.000	3.500.000
9 certif. de 350.000	3.150.000
Total	20.650.000

4ª Categoria — Fr. Fr. 4.200.000 — Prêmio mínimo de Cr$ 0,0835:

6 certif. de 350.000	2.100.000
6 certif. de 350.000	2.100.000
Total	4.200.000

5ª Categoria — Fr. Fr. 700.000 — Prêmio mínimo de Cr$ 0,2153:

2 certif. de 350.000	700.000
Total	700.000

CÂMBIO

Ontem, esse mercado funcionou calmo, tendo o Banco do Brasil oficializado, as seguintes taxas:

	Vend.	Compr.
Libra	51,6750	51,4030
Dólar	18,52	18,36
Franco suíço	4,2450	4,2318
Bélgica	0,3729	0,3532
França	0,0538	0,0535
Peso uruguaio	5,0221	5,0012
Peso argentino	1,3820	1,3161
Peso boliviano	0,3147	—
Florim	4,9647	4,8434
Portugal	0,6507	0,6328
Coroa sueca	3,6402	3,5513
Coroa dinamarquesa	2,7139	2,6540
Coroa tcheco-eslovaca	2,6133	2,55

O Banco do Brasil aliviou para a compra do ouro fino, 1.000/1.000, o preço de Cr$ 20,6178.

MEDIAS FORNECIDAS PELO BANCO DO BRASIL (Dia 25-9-954)

Libra	—	160,82
Dólar	—	62,23
Franco francês	—	—
Franco belga	—	—
Coroa sueca	—	—
Coroa dinamarquesa	—	—
Franco suíço	—	15,40
Peso argentino	—	62,23
Libra irlandesa	—	—
Dólar	—	—

BANCO DO BRASIL — O Banco do Brasil não está operando em câmbio livre.

CAMBIO LIVRE OUTROS BANCOS (Dia 25-9-954)

Cotações do dólar:
Na abertura: Compra Cr$ 61,30. Venda Cr$ 63,50.
No fechamento: Compra Cr$ 61,30. Venda Cr$ 63,50.

Cotações da libra:
Na abertura: Compra Cr$ 168,00. Venda Cr$ 174,00.
No fechamento: Compra Cr$ 168,00. Venda Cr$ 174,00.
Mercado calmo.

MEDIAS CAMBIAIS FIXADAS PELA CAMARA SINDICAL (Dia 25-9-954)

CAMBIO OFICIAL

America do Norte	18,36
Dinamarca	2,7139
França	0,0535
Inglaterra	51,4030
Suécia	3,6402
Bélgica	0,3729
Islandia	—
Suiça	4,4250
Uruguai	5,0288

CAMBIO LIVRE

America do Norte	63,37
Inglaterra	173,07
Portugal	2,2337
Bélgica	1,30
Suécia	—
Dinamarca	7,30
Suiça	14,80

CAMBIO MANUAL

Dólar	63,15
Peso argentino	2,30
Franco francês	0,1751
Lira	0,1031
Escudo	2,10

CÂMBIOS ESTRANGEIROS

LONDRES, 25. Abertura.

Londres à vista por £ sôbre: Nova York à vista por £ 2,7931 comp. e 2,7962 vend. — Rio de Janeiro, livre por Cr$ 170,00 comp. e 2,7937 vend. — Buenos Aires, por P. 38,75 comp. e 39,12 vend. — Montevidéu, por P. 8,75 comp. e 8,83 vend. — Canadá, por $ 2,7056 comp. e 2,7083 vend. — Berna, por F. 12,2025 comp. e 12,2050 vend. — Amsterdam, por F. 10,62 comp. e 10,6212 vend. — Paris, tel. por F. 976,75 comp. e 977,00 vend. — Bruxelas, por F. 139,83 comp. e 139,85 vend. — Genova, por L. 1.725 comp. e 1.775 vend. — Estocolmo, por Kr. 14,3173 comp. e 14,32 vend. — Copenhague, por Kr. 19,42 comp. e 19,4250 vend. — Oslo, por £ Kr. 20,02 comp. e 20,03 vend. — Madrid, por P. 30,68. — Lisboa, por Escudo 79,80 comp. — Praga, por Kr. 20,00 comp. e 20,25 vend. — Berlim (marco bloqueado) por M. 11,7425 comp. e 11,7450 vend.

LONDRES, 25. Fechamento.

Londres à vista por £ sôbre: Nova York à vista por £ 2,7923 comp. e 2,7962 vend. — Rio de Janeiro, livre por Cr$ 170,00 comp. e 180,00 vend. — Buenos Aires, por P. 38,75 comp. e 39,12 vend. — Montevidéu, por P., 8,75 comp. e 8,83 vend. — Canadá, por $ 2,7030 comp. e 2,7052 vend. — Berna, por F. 12,2025 comp. e 12,2050 vend. — Genova, por L. 1.725 comp. e 1.775 vend. — Paris, tel. por F. 976,75 comp. e 977,00 vend. — Amsterdam, tel. por F. 10,62 comp. e 10,6212 vend. — Bruxelas, por F. 138,85 comp. e 139,85 vend. — Estocolmo, por Kr. 14,3212 comp. e 14,3237 vend. — Copenhague, por Kr. 19,42 comp. e 19,4250 vend. — Oslo, por £ Kr. 20,0175 comp. e 20,03 vend. — Madrid, por P. 30,68 vend. — Lisboa, por Escudo 79,80 comp. e 80,20 vend. — Praga, por Kr. 20,00 comp. e 20,25 vend. — Berlim (marco bloqueado) por M. 11,7437 comp. e 11,7462 vend.

BOLSA

Não funciona aos sábados.

AÇÚCAR

Funcionou êsse mercado, ontem, em condições firmes e com os preços inalterados. Não houve entradas e saíram 11.125, ficando em depósito 31.630 sacos.

COTAÇÕES — POR 60 QUILOS

Branco cristal, Cr$ 204,30; Amarelo, Cr$ 278,60; Mascavinhos, Cr$ 243,20; Mascavo, nominal.

EM PERNAMBUCO

RECIFE, 25.

Mercado — Estável. Preços — Por 60 quilos — Usina de primeira, não cotado — Usina de segunda — Demerara, não cotado — Cristais, não cotado.

Entradas — Ontem: 11.659; desde 1º de setembro: 233.631. Exportação: 23.000. Existência: 105.682. Consumo: 2.000.

CAFÉ

Não funciona aos sábados.

SANTOS, 25 — Fechado.

Embarques: 15.000; entradas 31.100 — existência: 2.460.173 sacas.

Saíram: 1.361 sacas, sendo 361 para a Europa e 1.000 para Buenos Aires.

ALGODÃO

Esse mercado funcionou, ontem, em posição firme e sem alteração nos preços.

Não houve entradas e saíram 512, ficando em estoque 2.142 fardos.

COTAÇÕES POR 10 QUILOS (Em Cruzeiros)

Fibra longa:	
Seridó, tipo 3	330,00 a 335,00
Seridó, tipo 4	323,00 a 330,00
Seridó, tipo 5	Nominal
Fibra média:	
Sertões, tipo 3	329,00 a 325,00
Sertões, tipo 5	Nominal
Ceará, tipo 3	305,00 a 310,00
Ceará, tipo 5	Nominal
Fibra curta:	
Matas, tipo 3	325,00 a 330,00
Matas, tipo 5	Nominal
Paulista, tipo 3	Nominal
Paulista, tipo 5	300,00 a 305,00

EM PERNAMBUCO

RECIFE, 25.

Mercado — Estável.

COTAÇÕES — POR 10 QUILOS — Matas, tipo 5, Cr$ 380,00 — Sertões tipo 5, Cr$ 410,00.

Entradas — Ontem: nada; desde 1º de setembro, 15.125 fardos. Exportação: Nada. Existência: 31.733. Consumo: 300.

GÊNEROS

O mercado de gêneros alimentícios funcionou, ontem, com o seguinte movimento:

	Entr.	Saídas
Feijão, sacos	2.316	1.500
Milho, sacos	3.523	3.000
Farinha, sacos	—	—
Açúcar, sacos	5.703	3.500
Banha, caixas	—	—
Arroz, sacos	290	3.000
Charque, fardos	—	—
Azeite, caixas	62	—
Batatas, sacos	21.586	—

AUTORIZAÇÃO PARA NEGOCIAR COM CRISTAL DE ROCHA

O diretor das Rendas Internas autorizou José Nassimo, residente em Cristalina, no Estado de Goiás, a negociar com cristal de rocha, ficando, entretanto, obrigado às exigências em vigor, previstas na circular n.º 17, de 12 de julho de 1939.

RECEBEDORIA DO DISTRITO FEDERAL

RECEITA ARRECADADA

Durante o mês:

De 1 a 24 de setembro de 1954	631.928.101,60
Em 25 de setembro de 1954	14.378.742,50
Total	646.306.853,10
Em igual período de 1953	682.309.402,30
Diferença para mais neste mês	213.997.450,80

Durante o ano:

De 2 de janeiro a 25 de setembro de 1954	6.555.286.527,40
Em igual período de 1953	5.319.364.407,60
Diferença para mais neste ano	1.235.922.129,80

R. D. F., Secção de Controle e Estatística, 25 de setembro de 1954.

COTAÇÕES DOS PRODUTOS AGRÍCOLAS NO MERCADO DO RIO DE JANEIRO

O Serviço de Informação Agrícola do Ministério da Agricultura divulga um resumo das cotações dos produtos agrícolas, em vigor até o dia 23 de setembro corrente. Essas cotações, fornecidas pelo Sindicato dos Comerciários e Consignatários do Gênero Alimentícios da Capital da República, e representando as pretensões dos centros produtores do país CIF Rio de Janeiro, são as seguintes:

Arroz — São Paulo, Minas e Goiás, amarelão extra — Cr$ 880/890,00; agulha extra — nominal;

Arroz — Rio Grande do Sul, agulha extra — Cr$ 750/760,00; blue-rose extra — Cr$ 840,00; japonês extra — Cr$ 825/620,00;

Arroz — Est. do Rio, tipo maio, selecionado — Cr$ 650/700,00;

Arroz — Santa Catarina, amarelão extra — Cr$ 750/780,00;

Arroz — Alagoas e Sergipe, especial — nominal;

Arroz — Pará, especial — Cr$ 520/530,00;

Batatas — São Paulo, amarelas graúdas, especiais novas — Cr$ 490/500,00;

Cebolas — Rio Grande do Sul, nortle — nominal;

Cebolas — São Paulo, especiais — Cr$ 6,50/7,00;

Farinha de mandioca — Porto Alegre, extra-fina — Cr$ 125,00;

Farinha de mandioca — Santa Catarina, extra-fina — Cr$ 135,00;

Feijão Preto — Porto Alegre, polido — Cr$ 205/210,00;

Feijão Preto — Minas, polido, novo, Cr$ 220,00;

Feijão Uberabinha, novo Cr$ 260,00;

Milho amarelinho — Cr$ 145/150,00.

O SISAL PARAIBANO

João Pessoa (M) — Segundo a firma "Schweizeriche Bindfaden Fabrick", da Suíça, o sisal paraibano é igual ao das fontes produtoras estrangeiras. Essa comunicação, que acaba de ser feita ao Diretor do Departamento de Classificação de Produtos Agro-pecuários, causou grande repercussão entre os produtores.

LICITAÇÃO DE CÂMBIO

SRS. IMPORTADORES

Nosso Escritório está aparelhado a licitar câmbio através de Corretores Oficiais, fazendo as liquidações respectivas, nas seguintes praças:

PORTO ALEGRE
FLORIANÓPOLIS
CURITIBA
SANTOS
BELÉM
FORTALEZA
SÃO PAULO
VITÓRIA
BELO HORIZONTE
SALVADOR
RECIFE
NATAL
JOÃO PESSOA
ARACAJU
MANAUS
MACEIÓ

ESCRITÓRIO LEVY LTDA.

RIO — RUA DA QUITANDA, 187 — LOJA — TEL. 43-6119
S. PAULO — RUA SÃO BENTO, 370, 2.º e 3.º andares
SANTOS — RUA 15 DE NOVEMBRO, 59

TRADIÇÃO — ORGANIZAÇÃO

BLUSA DE MARQUISETTE LAVRADO, gola e punhos de fustão. Azul, mel, cinza e verde. 198,

SAIA DE LONITA GODET 4 panos. Aplicações e bordados de ráfia. Verde, vermelho, marron e marinho. 495,

chegou o VERÃO NA EXPOSIÇÃO CARIOCA apresentando...

SAIA E BLUSA! O conjunto ideal para a nova estação!
MAILLOTS! Para você "brilhar" nas praias cariocas!

Compre agora!

BLUSA CHEMISIER, em popeline extra. Tôdas as côres. 395,

SAIA LONITA LISTRADA, com pregas-macho. Tams. 40 a 48. Rei, preto, vermelho e verde. 550,

BLUSA DE CAMBRAIA DE ALGODÃO LISTRADA. Enfeite de fustão branco. Tams. 40 a 48. Verde, vermelho e azul. 250,

SAIA DE LONITA lisa, MOD. EXCLUSIVO. Frente abotoada. Bolsos salientes. Verde, vermelho, preto e azul. 295,

BLUSA CHEMISIER em superior popeline. Gola, frente e punhos em contraste de côres. Côres modernas. 350,

SAIA LONITA DIAGONAL. Prega funda na frente. Grandes bolsos. Azul c/ branco e vermelho c/ branco. 450,

MAILLOT JANTZEN de gorgorão lastex. C/ barbatanas, para usar com ou sem alça. Côres modernas. 1.280,

MAILLOT em faille lastex americana. Tôdas as côres. Tamanhos: 40 a 48. 790,

MAILLOT NEPTUNO em faille lastex americana. Com bôlso. Com ou sem alça. Lindas côres. 850,

MAILLOT lastex, modêlo clássico. Lindas côres. Tams. 40 a 50. 595,

Só para Senhoras — A Exposição CARIOCA — L. Carioca - Esq. Q. Dias

Compre tudo o que deseja para a nova estação... e pague em dez meses, pelo Crediário d'A Exposição!

DIRETOR M. PAULO FILHO
Avenida Gomes Freire, 471
REDATOR-CHEFE ANTONIO CALLADO

Correio da Manhã

SUPERINTENDENTE JOSÉ V. PORTINHO
N. 18.867 — ANO LIV
GERENTE ALINIO DE SALLES

2º Caderno — Rio de Janeiro, Domingo, 26 de Setembro de 1954

DÚVIDAS EM TÔRNO DAS POSSIBILIDADES DE JOIOSA

A filha de Romney, no entanto, continua como favorita — Quibori em carreira favorável — Nova apresentação de Ballenato — Treinador, Luarzinho, Yasmin, King Sport e Iagarassu, os nossos preferidos — Programa — Montarias — Forfaits

Com a disputa do "Marciano de Aguiar Moreira" fica encerrada a temporada internacional que se iniciou com a disputa do "Brasil". Cinco éguas confirmaram as inscrições nesta importante competição, destacando-se o nome de Joiosa, recente secundante de El Aragonês, que enfrenta agora uma companhia mais modesta. Todavia, existe dúvidas em tôrno das possibilidades da filha de Romney, isto porque um contratempo surgido recentemente assim o obriga. Mesmo assim, Joiosa, continua a defender o favoritismo da contenda, pela superioridade que apresenta sôbre as adversárias.

Teremos ainda, como complemento, a disputa de um Handicap special nos dois quilômetros que marca nova apresentação de Ballenato. Agora o tordilho que estreou auspiciosamente em nossas pistas, enfrentará uma companhia mais forte onde terá a oportunidade de mostrar se é bom de fato. Caso derrote Ravel, que anda em ótima forma, concedendo pêso a êste nacional, aí então terá conquistado um crédito maior.

HORÁRIO

A reunião está marcada para às 14 horas e 10 minutos e o "Marciano de Aguiar Moreira" será corrido às 15 horas e 50 minutos.

FORFAITS

Até às 18 horas de ontem eram conhecidos os seguintes forfaits: Aiglon e Helvético.

PALPITES

QUIBORI — GUAYASCO — HILO-DEORO
TREINADOR — NICK — NIPPING
LUARZINHO — QUADRILHEIRO — EL VALIENTE
YASMIN — PLUME DORÉE — RIDE
JOIOSA — FANFAN — LA VISION
KING SPORT — SOL — NAVEGANTE
IGARASSU — ARATÚ — DELCO
BALLENATO — RAVEL — ACCORDEON

Café Fino? D'ORVILLIERS
PRODUTO PALHETA

PÁREO POR PÁREO

Quibori, no retrospecto, defende-se de Guayasco, êste estreando com ótimos privados. Hilo-Deoro, mantendo a forma, aparece na reserva.

* * *

Treinador, embora preferisse areia, aparece como fôrça nesta companhia camarada. Nick, perigoso livre na frente, e Nipping, em boas condições de treino, são os outros nomes da carreira.

* * *

Luarzinho, vindo de ótima atuação, espera fazer valer o "handicap" recebido. Saltando para cima de Quadrilheiro, êste prestigiado por excelentes exercícios. El Valiente, bem, figura na reserva.

* * *

Yasmin, de qualquer terreno, domina a situação. Plume Dorée, de volta em ótimas condições, é a principal adversária, e Ride, agradando na partida, apresenta possibilidades.

* * *

Joiosa, embora não seja a mesma, continua a inspirar confiança nesta companhia mais fraca. Fanfan, corrida com calma, e La Vision na expectativa, aguardam o fracasso da favorita.

* * *

King Sport, de volta a sua turma, promete fazer bonito. Acossado por Sol, que anda correndo muito e vem de uma direção desastrada. Navegante, retornando em condições, também espera aparecer no marcador.

* * *

Igarassu, gostando da relva, destaca-se nesta "loteria". Onde Arataú, de volta em boa forma, aparece como adversário. Enquanto Delco, estreando bem, traz algumas esperanças.

* * *

Ballenato, vindo de fácil vitória, espera manter a invencibilidade. Mas Ravel, favorecido no "handicap", aparece como adversário temível. Auxiliado pelo companheiro Accordeon, êste quanto mais velho mais corredor.

MONTARIAS E ÚLTIMAS PERFORMANCES

1º PÁREO — ÀS 14,10 HORAS — 1.000 METROS — CR$ 60.000,00 — 18.000,00 — 9.000,00 — 4.000,00.

1 — 1 Quibori, L. Rigoni .... 55 Em 21-8-54 2º/5 de Kisber e Safe em 1.000 GL 59 1/5
2 (2 Hilo-Deoro, U. Cunha ..... 55 Em 5-9-54 4º/7 de Quiz e Safe em 1.200 GL 72 3/5.
(3 Mandenito, A. Araujo .... 55 Em 11-4-54 7º/7 de Hariali e Sol em 1.000 GL 60 3/5.
3 (4 Ijalo, D. P. Silva .... 55 Em 5-9-54 5º/7 de Quiz e Safe em 1.200 GL 72 3/5.
(5 Guayasco, E. Castillo ...... 55 Estreante
4 (6 Salazar, J. Portilho .... 55 Em 28-8-54 9º/9 de Kenny e Crisbam em 1.400 AP 88 1/5
(" Sandim, A. G. Silva .... 55 Estreante

2º PÁREO — ÀS 14,35 HORAS — 2.000 METROS — CR$ 60.000,00 — 18.000,00 — 9.000,00 — 4.000,00.

1 — 1 Treinador, L. Rigoni .... 56 Em 11-6-54 2º/6 de Vencimento e First Boy em 1.400 AL 86 1/5.
2 — 2 Corrupião, U. Cunha .... 56 Em 2-9-54 5º/8 de Nogaro e First Boy em 1.400 AL 87.
3 — 3 Nipping, E. Castillo .... 56 Em 9-9-54 1º/8 de Jonaiz e Bedah em 1.600 AL 100 2/5.
4 (4 Firmino, A. Portilho .... 56 Em 12-9-54 6º/6 de Vencimento e Treinador em 1.400 AL 86 1/5.
(5 Nick, A. Araujo .... 56 Em 22-8-54 1º/10 de Milico e Jericinó em 1.300 GL 78 1/5.

3º PÁREO — ÀS 15,00 HORAS — 1.800 METROS — CR$ 70.000,00 — 21.000,00 — 10.500,00 — 4.000,00.

1 — 1 Luarzinho, F. Irigoyen ..... 51 Em 12-9-54 4º/10 de Cadi e Hogjam em 1.600 GL 97.
2 (2 Aiglon, Não correrá .... 55 Em 1-8-54 6º/7 de Pitasol e Guatiassú em 1.600 GL 97 1/5.
(3 Quadrilheiro, L. Rigoni ..... 55 Em 15-8-54 1º/7 de Sol e Gageiro em 1.500 GM 92.
4 (4 El Valiente, E. Castillo ..... 55 Em 7-8-54 1º/5 de Sol e Allons em 1.500 GL 92.
(5 Castelhano, A. Araujo ...... 55 Em 12-9-54 10º/10 de Cadi e Hogjam em 1.600 GL 97.

4º PÁREO — ÀS 15,25 HORAS — 1.600 METROS — CR$ 45.000,00 — 13.500,00 — 6.750,00 — 4.000,00.

1 (1 Yasmin, F. Irigoyen .... 56 Em 9-9-54 2º/6 de Alhandra e Rosada em 1.300 AL 81.
(" Karenin, J. Portilho .... 56 Em 17-4-54 9º/10 de G. Dama e Beliza em 1.800 GL 113 3/5 SP.
2 (2 Jenifer, J. Portilho .... 56 Em 2-9-54 1º/7 de Praline e Jonzul em 1.600 AL 100 3/5.
(3 Serra Preta, O. Macedo ...... 56 Em 18-8-54 3º/4 de Alhandra e Yasmin em 1.400 AL 81.
3 (4 Plume Dorée, O. Ulloa .... 56 Em 19-8-54 6º/6 de Pallas e Yasmin em 1.300 AL 80 4/5.
(5 Guayasco, E. Castillo .... 56 Em 11-8-54 1º/6 de Evergreen e Alhandra em 1.600 GM 89 3/5.
4 (6 Rosada, J. Marchant .... 56 Em 9-9-54 3º/6 de Alhandra e Yasmin em 1.300 AL 81.
(" Ride, A. G. Silva .... 56 Em 9-9-54 4º/6 de Alhandra e Yasmin em 1.300 AL 81.

5º PÁREO — GRANDE PRÊMIO MARCIANO DE AGUIAR MOREIRA (CLÁSSICO) — ÚLTIMA PROVA DA TEMPORADA INTERNACIONAL — ÀS 15,50 HORAS — 2.400 METROS — CR$ 300.000,00 — 90.000,00 — 45.000,00 — 15.000,00.

1 — 1 Joiosa, E. Castillo .... 56 Em 1-8-54 2º/16 de El Aragonês e Bakari em 3.000 GL 185.
2 — 2 Fanfan, F. Irigoyen .... 56 Em 8-8-54 1º/3 de La Vision e Bomba H em 2.000 GL 122.
3 — 3 La Vision, L. Rigoni .... 56 Em 8-8-54 2º/3 de Fanfan e Bomba H em 2.000 GL 122.
4 (4 Edastria, O. Ulloa .... 56 Em 7-9-54 3º/6 de Panchito e Old Fashioned em 2.000 GL 123 3/5 SP.
(5 Bomba H, XX .... 56 Em 28-8-54 3º/5 de Dawn e Backlash em 1.300 GL 77 3/5.

6º PÁREO — ÀS 16,20 HORAS — 1.400 METROS — CR$ 65.000,00 — 19.500,00 — 9.750,00 — 4.000,00 — (BETTING) —

1 (1 King Sport, E. Castillo ..... 55 Em 12-9-54 7º/10 de Cadi e Hogjam em 1.600 GL 97.
(2 Samurai, A. Araujo .... 55 Em 19-9-54 10º/11 de Sol e Quiz em 1.200 GL 71 2/5.
2 (3 Sol, J. Marchant .... 55 Em 12-9-54 2º/11 de Quiz e Kenny em 1.200 GL 72 2/5.
(4 Garbolito, F. Irigoyen ...... 55 Em 14-8-54 1º/11 de Genazzano e Minarzo em 1.200 AL 74 4/5.
3 (5 Navegante, U. Cunha .... 55 Em 2-5-54 1º/10 de Lavoisier e Diavolo em 1.300 GM 81 2/5 SP.
(6 Dourando, J. Portilho ...... 55 Em 19-9-54 6º/11 de Quiz e Sol em 1.200 GL 72 2/5.
4 (7 Helvético, Não correrá ...... 55 Em 19-9-54 5º/11 de Quiz e Sol em 1.200 GL 72 2/5.
(8 Descalçado, D. P. Silva ..... 55 Em 11-8-54 6º/6 de Safe e Menino em 1.300 GL 82.

7º PÁREO — ÀS 16,50 HORAS — 1.400 METROS — CR$ 30.000,00 — 9.000,00 — 4.500,00 — 4.000,00 — (BETTING)

1 (1 Igarassu, P. Labre .... 52 Em 3-9-54 9º/16 de Buril e Rodent em 1.600 GL 98 3/5.
(2 Pataplum, N. Pereira .... 50 Em 19-9-54 11º/13 de Og e Braço Forte em 1.300 AF 80 4/5 SP.
(3 Play Boy, A. Cardoso .... 56 Em 5-9-54 9º/16 de Buril e Rodent em 1.600 GL 98 3/5.
2 (4 Querelante, J. Tinoco .... 54 Em 29-8-54 4º/12 de Rodent e Glorioso em 1.200 AL 75.
(" Aratujo, C. Calleri .... 52 Em 22-8-54 1º/12 de Danilo e Corcovado em 1.200 GL 73 3/5.
3 (5 Glorioso, J. Marinho .... 54 Em 18-9-54 3º/12 de Rodent e Filho de Ouro em 1.200 AL 75.
(6 Filho de Ouro, A. Araujo .... 56 Em 19-9-54 2º/12 de Rodent e Glorioso em 1.200 AL 75.
(7 Marius, L. Rigoni .... 52 Em 29-8-54 13º/16 de Buril e Rodent em 1.600 GL 98 3/5.
4 (8 Serafim, W. Andrade .... 52 Em 24-4-54 7º/7 de Descuido e Itaporanga em 1.600 AL 100 4/5.
(" Bayard Prince, M. Alves .... 51 Em 18-9-54 8º/16 de Balsamo e Esperidião em 1.400 AL 89 4/5.
(9 Queie, J. Marchant .... 53 Em 3-9-54 1º/11 de Balsamo e Esperidião em 1.400 AL 89 4/5.
(10 Buril, A. G. Silva .... 56 Em 5-9-54 1º/16 de Rodent e Glorioso em 1.600 GL 98 3/5.
(11 Emboscada, A. Reis .... 51 Em 19-9-54 1º/8 de Leninha e Gringa Linda em 1.200 AP 76 4/5.
(12 El Guapo, U. Cunha .... 54 Em 12-9-54 3º/16 de Buril e Rodent em 1.600 GL 98 3/5.
(" Gringa Linda, D. P. Silva .... 58 Em 19-9-54 3º/8 de Emboscada e Leninha em 1.200 AP 76 4/5.
(13 Arataú, A. Portilho .... 56 Em 16-9-54 4º/10 de Serpote e Itaporanga em 1.500 GP 93 2/5.
(" Sereno, M. Silva .... 56 Em 18-9-54 4º/12 de Rodent e Glorioso eb 1.200 AL 75.
(14 Danger, D. Silva .... 56 Em 5-9-54 4º/16 de Buril e Rodent em 1.600 GL 98 3/5.
(" John Fox, XX .... 50 Em 19-9-54 11º/11 de Marius e Rodent em 1.300 AL 82 4/5.
(" Delco, J. Portilho .... 56 Em 13-12-53 5º/6 de Otima e Ice Water em 1.300 GM 80 2/5 SP.

8º PÁREO — (HANDICAP ESPECIAL) — ÀS 17,20 HORAS — 2.000 METROS — CR$ 80.000,00 — 24.000,00 — 12.000,00 — 4.000,00 (BETTING)

1 (1 Ballenato, E. Castillo .... 58 Em 18-9-54 1º/5 de Grillo e Hornet em 2.000 GL 122 3/5.
(2 Danzarino, J. Tinoco .... 50 Em 18-8-54 1º/8 de Idú e Mercury em 1.600 AL 99 4/5.
2 (3 Mister Rio, L. Rigoni .... 57 Em 19-9-54 3º/5 de Quasi e Huxley em 3.000 GL 187 2/5.
(4 Tor de Quinto, F. Irigoyen ... 56 Em 16-9-54 1º/6 de Folleto e Hornet em 1.900 AP 122 2/5.
3 (5 Biorrot, A. Portilho .... 57 Em 18-9-54 2º/12 de Arenoso e Folleto em 1.400 GL 83 4/5.
(6 Gatillo, D. P. Silva .... 57 Em 18-9-54 2º/5 de Ballenato e Hornet em 2.000 GL 122 3/5.
4 (7 Accordeon, A. Araujo ...... 57 Em 5-9-54 4º/7 de Baltimore e Arenoso em 1.600 GL 3/5.
(" Ravel, F. Irigoyen .... 51 Em 29-8-54 1º/8 de Tio Chico e Tio Amaral em 1.400 AP 87 2/5.

ÁRBITRO CARRASCO

Mansurah, 25 (F.P.) — Um árbitro egípcio acreditou que podia resolver a punhal uma discussão surgida no transcurso de um "match" de futebol.

Duas equipes escolares disputavam ontem um "match" de futebol no campo de esportes da municipalidade de Mansurah. Surgindo uma discussão entre os jogadores e, não conseguindo o juiz impor a sua decisão, apunhalou um dêsses jogadores, que morreu quando era transportado para um hospital. O árbitro está encarcerado. (F.P.)

FILOS
ARMAÇÃO INQUEBRAVEL
Cr$ 250,00 — Otica Nova
RUA MIGUEL COUTO, 15 — (PRÓXIMO A OUVIDOR)
REVELAÇÕES, CÓPIAS E AMPLIAÇÕES

A LENTE NO OUVIDO
não resolve seu problema de SURDEZ! Procure as vantagens que o aparelho TELEX lhe oferece.
QUEIRA ME ENVIAR O FOLHETO ILUSTRADO "FATOS SOBRE A SURDEZ"
NOME
ENDEREÇO
CIDADE
ESTADO
ATENDEMOS A DOMICILIO
Centro Auditivo TELEX S.A.
AV. RIO BRANCO, 138 - 15.º — TEL: 22-4682
AV. N. S. COPACABANA, 540 — GR. 507

NOVAMENTE À VENDA!
OS FAMOSOS PIANOS PETROF
DE DIVERSOS TAMANHOS E ESTILOS
DEPARTAMENTO RADIO-REFRIGERAÇÃO
MESBLA
VENDAS COM FACILIDADE DE PAGAMENTO
RUA DO PASSEIO, 42/56

MERCURY VENCEU NA ATROPELADA

Castillo continua brilhando entre os jóqueis — Siva venceu finalmente — Inhanduy e Bororó, duas do tratador Alcides Morales — Resultado completo da reunião de ontem

Começando com um "mano a mano", ganho, como se era de esperar, por Bomba H, a reunião de ontem nada apresentou de maior interêsse. A melhor prova foi vencida por Mercury que, em bonita atropelada, abateu Idú quando êste já vinha com a carreira dominada.

Castillo continuou brilhando entre os jockeys, como o mais vitorioso da tarde conseguindo levar ao vencedor a potranca Siva, uma filha de Legend of France que estava "encabulada". Inhanduhy, um tordilho irmão paterno de Mistinguette, estreou vitoriosamente e Bororó venceu uma carreira mexida, marcando o segundo tento do tratador Alcides Morales, o popular "Parrudo".

A seguir apresentamos o resultado completo da reunião de ontem:

Col. — Animais — Jockeys — Pêso | VENCEDOR: Poules - Rateios | DUPLA: Poules - Rateios

846 1.º PÁREO — 2.000 metros — G.P. — Prêmios: Cr$ 80.000,00, 24.000,00.

1.º Bomba H, E. Castillo	61	2.820	10,00			
2.º Glorialba, R. Maia	61	657	40,00			

Diferenças: 2 1/2 corpos. Tempo: 132".
Vencedor: (1) 10,00.

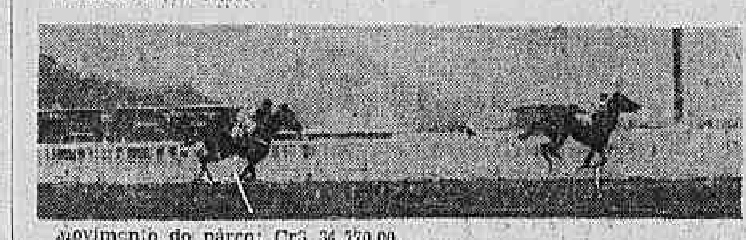

Movimento do páreo: Cr$ 34.770,00.
BOMBA H — f., a., 4 anos, Uruguai, por Blackmoor Schucha. Proprietário: Stud 20 de Janeiro. Treinador: Celestino Gomes. Importador: João Jabour.

Bomba H saiu na frente e, sempre a galope, venceu disparada. Castillo poupou muito a sua pilotada.

847 2.º PÁREO — 1.400 metros — A.L. — Prêmios. Cr$ 60.000,00, 18.000,00, 9.000,00 e 4.000,00.

1.º Inhanduhy, D. P. Silva	55	24.418	24,00	11	55.113	83,00
2.º Fabian, W. Andrade	55	412	1.420,00	12	11.026	39,00
3.º Menino, E. Castillo	55	9.112	64,00	13	6.773	63,00
4.º Guerreiro, L. Coelho	55	2.804	209,00	14	7.523	57,00
5.º Amador, A. Rosa	55	4.820	121,00	23	3.083	138,00
6.º Arangá, C. Calleri	53	24.205	24,00	23	11.754	36,00
7.º Tunuyan, J. Portilho	55	737	794,00	24	4.302	99,00
8.º Sportman, U. Cunha	55	2.202	254,00	33	1.111	384,00
9.º Kibar, P. Coelho	55	4.326	135,00	34	2.182	105,00
				44	410	1.030,00
		75.136			53.374	

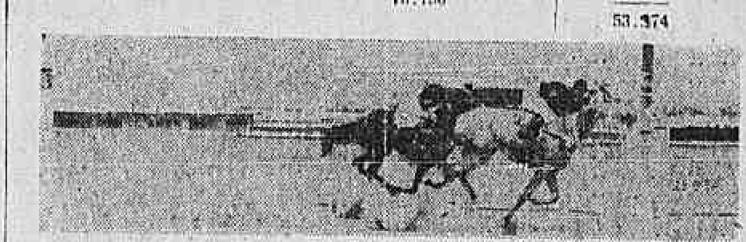

Não correu: Dorondongos.
Diferenças: 3/4 de corpo e 2 corpos. Tempo: 89".
Vencedor: (5) 24,00. Dupla: (34) 195,00. Placês: (5) 16,50, (9) 133,50 e (2) 19,00.
Movimento do páreo: Cr$ 1.414.950,00.
INHANDUHY — m., t., 3 anos, R. G. do Sul, por Mister e Marancel. Proprietário: Roberto Macedo de Araujo. Treinador: Alcides Morales. Criador: Darci de A. Franco.

Amador foi para a frente, perseguido por Fabian, correndo em terceiro Guerreiro e mais atrás Inhanduhy. A ordem foi mantida até à reta, quando Fabian dominou a carreira, agora acossado por Inhanduhy. Este tordilho atacou forte e, nos metros finais, decidiu a carreira em seu favor. Fabian manteve a dupla e Menino, avançando no final, chegou em terceiro.

848 3.º PÁREO — 1.400 metros — A.L. — Prêmios: Cr$ 60.000,00, 18.000,00, 9.000,00 e 4.000,00.

1.º Siva, E. Castillo	55	27.679	20,00	12	17.695	20,00
2.º Mandepur, A. G. Silva	54	22.380	24,00	13	4.586	71,50
3.º Sarana, D. P. Silva	55	6.268	87,00	14	6.292	43,00
4.º Giarola, O. Serra	55	2.415	226,00	23	3.275	109,00
5.º Labiosa, U. Cunha	55	8.831	62,00	24	5.858	61,00
6.º Grande Gala, E. Silva	55	676	808,00	33	299	1.193,00
				34	3.504	102,00
				44	683	522,00
		68.249			44.592	

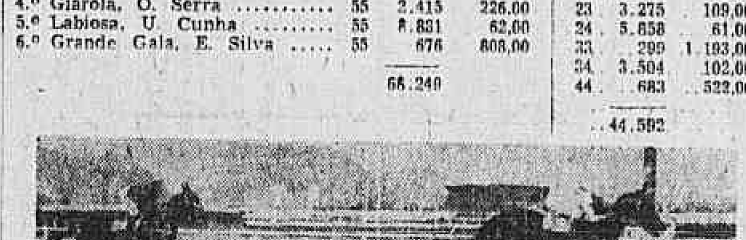

Diferenças: 2 corpos e 1 1/2 corpo. Tempo: 90".
Vencedor: (1) 20,00. Dupla: (12) 20,00. Placês: (1) 10,50 e (2) 11,00.
Movimento do páreo: Cr$ 1.213.200,00.
SIVA — f., c., 3 anos, São Paulo, por Legend of France e Livia. Proprietário Hermilio Gomes Ferreira. Treinador: Maurilio de Almeida. Criador: Haras Mondesir.

Mandepur largou na ponta, logo seguida de Siva. As duas destacaram-se das demais, com Mandepur sempre na vanguarda. Na reta, no entanto, Siva começou a avançar e, após breve luta, dominou a adversária, vencendo por boa margem. Mandepur, caindo no final, ainda manteve o segundo pôsto, atacada nos últimos instantes por Sarana.

849 4.º PÁREO — 1.800 metros — A.L. — Prêmios: Cr$ 35.000,00, 10.500,00, 5.250,00 e 4.000,00.

1.º Bororó, D. P. Silva	56	18.685	37,50	12	12.961	32,00
2.º Hilanilza, M. Silva	47	16.422	43,00	13	10.896	34,00
3.º Ituassú, G. Greme Jr.	56	26.820	24,00	14	8.033	52,00
4.º Bôca Calada, E. Castillo	56	17.526	40,00	23	7.419	57,00
5.º Fair Cleopatra, G. Donato	47	6.345	111,00	24	5.352	79,00
				33	2.186	192,00
		87.798		34	5.743	73,00
					52.590	

Não correu: El Guapo.
Diferenças: 1 corpo e cabeça. Tempo: 115".
Vencedor: (3) 37,50. Dupla: (34) 73,00. Placês: (3) 24,00 e (6) 24,00.
Movimento do páreo: Cr$ 1.497.410,00.
BORORÓ — m., t., 5 anos, São Paulo, por Valerian e Briseña. Proprietário: Rubens Gomes. Treinador: Alcides Morales. Criador: Haras Mondesir.

Logrando boa partida Fair Cleopatra fêz o "train" até à entrada da reta. Seguida por Bororó e Hilanilza, que se revezavam no segundo pôsto, a vantagem foi do tordilho ao entrar no direito. Uma vez na vanguarda, Bororó soube resistir ao duplo ataque de Hilanilza e Ituassú, êste junto à cêrca, vencendo firme. A dupla ficou em poder de Hilanilza, conforme decisão do "photochart".

850 5.º PÁREO — 1.300 metros — A.P. — Prêmios: Cr$ 30.000,00, 9.000,00, 4.500,00 e 4.000,00.

1.º Thank, M. Silva	51	11.156	59,00	11	10.610	44,50
2.º Ianti, A. G. Silva	57	5.147	128,00	12	6.742	70,00
3.º Hesperus, E. Castillo	56	39.387	17,00	13	15.460	30,50
4.º Dinon, F. Delgado	52	2.568	257,00	14	12.178	39,00
5.º Bon Garçon, J. Portilho	54	3.620	182,00	22	557	791,00
6.º Calido, J. Tinoco	54	3.466	180,00	23	3.034	153,00
7.º Citor, W. Oliveira	56	1.481	455,50	24	1.775	265,00
8.º Eber Shah, D. Azeredo	58	1.864	330,00	33	1.457	324,00
9.º Hyca, H. Lima	57	9.237	71,00	34	5.305	89,00
10.º Orient Express, F. G. Silva	49	1.717	385,00	44	1.824	259,00
11.º Escalonia, J. Graça	54	2.765	239,00			
		82.475			59.042	

Não correram: Naida e Esperta.
Diferenças: cabeça e 2 corpos. Tempo: 83"2/5.
Vencedor: (7) 59,00. Dupla: (34) 89,00. Placês: (7) 13,00, (10) 16,00 e (1) 12,00.
Movimento do páreo: Cr$ 1.491.450,00.
THANK — m., c., 6 anos, R. G. do Sul, por Thank You e Piqueta. Proprietário: Orlando Lopes Ribeiro. Tratador: Manuel Raphael. Criador: Barboza Bicca.

Thank largou na frente e não mais entregou a posição. Sempre perseguido por Ianti, êste abriu muito na entrada da reta, prejudicando sensivelmente Hesperus que, desta forma, não pôde apresentar o esperado. Thank, aproveitando-se desta irregularidade, fugiu alguns corpos e, quando Ianti apresentou-se, teve reservas para resistir ao ataque, vencendo por cabeça.

O "MARCIANO DE AGUIAR MOREIRA"

JOIOSA — Lider absoluta da geração passada e, no momento, a melhor égua em atividade no nosso meio, retorna em companhia fraca após a destacada atuação no "Brasil". Todavia, não se encontra em sua melhor forma, em virtude de uma anormalidade surgida em seu "entrainement", daí ser possivel que venha a perder para estas adversárias. Seus trabalhos, no entanto, foram bons. Passou a distância em 159" e aprontou no quilômetro em 61" 3/5, sem decepcionar. A carreira é ingrata, pois êstes contratempos quase sempre são fatais. Mas, não sendo o mal dos mais graves e confiando em sua superioridade frisante, acreditamos que seja a vencedora.

FANFAN — Uma égua atrevida que atravessa otima fase. A distância e a raia, um pouco dura, no entanto, conspiram contra seus recursos. Gosta de correr acomodada para uma partida final e, nesta, é, sempre perigosa, pois já revelou vontade de brigar. Continua sendo a principal adversária de Joiosa.

LA VISION — Regula com Fanfan, com a qual chega sempre agarrada. Todavia, é uma égua "sopeira" que corre nos últimos postos, aproveitando-se da luta na frente. Achamos a distância um pouco longa, mas, se a carreira fôr mexida, no final estará entre as primeiras.

EDASTRIA — Vem de São Paulo onde, ùltimamente, anda correndo pouco. Aprontou no quilômetro em 62", um pouco tocada, e só como surprêsa deve ser encarada, embora sejam muitas as esperanças da cocheira.

BOMBA H — É a mais fraca do lote e não apresenta credenciais para enfrentar esta turma.

851 6.º PÁREO — 1.500 metros — A.L. — Prêmios: Cr$ 40.000,00, 12.000,00, 6.000,00 e 4.000,00.

1.º Mercury, E. Castillo	54	39.596	20,00	12	17.336	30,00
2.º Idú, A. Rosa	53	20.802	39,00	13	8.060	64,00
3.º Nikota, M. Silva	47	19.974	40,00	14	14.842	35,00
4.º Nordestino, D. Silva	54	5.329	152,00	22	2.182	237,00
5.º Coleiro, U. Cunha	54	3.559	241,00	23	5.434	95,00
6.º Trigo, I. Pinheiro	60	6.029	101,00	24	8.660	60,00
7.º Gaucho Lindo, D. P. Silva	54	4.016	201,00	33	982	527,50
				34	5.469	95,00
		101.105		44	1.751	206,00
					64.755	

Não correu: Sabatino.
Diferenças: 3/4 de corpo e 1/2 corpo. Tempo: 93"1/5.
Vencedor: (1) 20,00. Dupla: (12) 30,00. Placês: (1) 14,50 e (3) 20,00.
Movimento do páreo: Cr$ 1.792.450,00.
MERCURY — m., a., 6 anos, R. G. do Sul, por Meulén, Pitangueira. Proprietário: Stud Verde e Prêto. Treinador: Pedro Gusso Filho. Criador: Octavia Bopp.

Nikota saiu na frente, seguida de Idú com Mercury em terceiro. Sempre na vanguarda, Nikota fêz a primeira parte do percurso e, no direito, sofreu o ataque mais forte de Idú que a dominou em frente às especiais. Foi quando Mercury, mais instigado pelo Castilho, apareceu em forte arremetida pelo centro da pista, vencendo ainda por boa vantagem.

852 7.º PÁREO — 1.400 metros — A.L. — Prêmios: Cr$ 30.000,00, 9.000,00, 4.500,00 e 4.000,00.

1.º Avante, J. Portilho	56	8.738	93,00	11	2.771	192,00
2.º M. Porteña, P. Fernandes	56	2.110	385,00	12	11.598	46,00
3.º Sonhador, J. Marins	52	1.018	799,00	13	6.435	83,00
4.º Cangapé, A. G. Silva	55	9.530	85,00	14	5.754	92,50
5.º Oraci, E. Castillo	60	21.577	38,00	22	5.078	105,00
6.º Margrave, W. Oliveira	54	14.690	55,00	23	11.117	48,00
7.º Orestes, A. Rosa	56	(Margrave)		24	13.487	39,00
8.º Hebom, J. Barros	51	861	945,00	33	2.448	227,00
9.º Algoz, D. P. Silva	56	4.393	185,00	34	6.954	76,50
10.º Sargarço, E. Silva	54	5.545	47,00	44	900	538,00
11.º Borrifo, J. Tinoco	56	1.872	435,00			
12.º Catira, U. Cunha	52	31.378	36,00		66.532	
13.º Baiano, A. Portilho	54	(Margrave)				
		101.712				

Não correram: Odemir, Doglan, Rochester.
Diferenças: 2 1/2 corpos e pescoço. Tempo: 89"4/5.
Vencedor: (7) 93,00. Dupla: (23) 48,00. Placês: (7) 36,00, (5) 86,00 e (11) 128,00.
Movimento do páreo: Cr$ 1.871.060,00.
AVANTE — m., a., 7 anos, M. Grosso, por Timbó e Zaragala. Proprietário: Stud Wanda. Treinador: João F. de Souza. Criador: Elallvio Martins.

Catira saiu forçando e quando Cangapé apareceu não quis entregar a ponta. Os dois então iniciaram uma luta que durou até às populares, quando Cangapé dominou a situação. Avante, que corria em terceiro, apareceu pelo centro da pista e, sem dar confiança a Cangapé, venceu disparado. Nos metros finais apareceram Melodia Porteña e Sonhador, que ocuparam as colocações imediatas, deixando Cangapé para 4.º.

853 8.º PÁREO — 1.600 metros — A.L. — Prêmios: Cr$ 45.000,00, 13.500,00, 6.750,00 e 4.000,00.

1.º Januário, G. Greme Jr.	56	4.200	177,00	11	1.070	268,00
2.º Tentador, F. Irigoyen	56	3.177	242,00	12	4.548	116,00
3.º Midair, A. G. Silva	55	1.701	440,00	13	8.968	59,00
4.º Creso, U. Cunha	56	10.083	76,00	14	9.129	58,00
5.º Sarawak, R. Urbina	56	16.232	47,00	22	892	592,00
6.º Cacaú, D. P. Silva	56	1.564	49,00	23	5.995	88,00
7.º Ike, W. Andrades	56	5.789	132,00	24	8.102	65,00
8.º Riso, E. Silva	56	15.616	49,00	33	4.813	110,00
9.º Camocim, E. Castillo	56	19.071	40,00	34	15.011	35,00
10.º Bolero, W. Meirelles	56	(Cacaú)		44	6.564	80,00
11.º Capitolio, A. Portilho	56	1.903	401,00			
12.º Marquês, J. Tinoco	56	1.059	721,00		66.062	
13.º Goal, J. Portilho	56	855	893,00			
		95.425				

Diferenças: 1 corpo e pescoço. Tempo: 102".
Vencedor: (2) 177,00. Dupla: (14) 58,00. Placês: (2) 31,00, (11) 40,00, (4) 89,00.
Movimento do páreo: Cr$ 1.770.860,00.

(Conclui na 2.ª pág.)

CASIMIRAS
COBERTORES
RHEINGANTZ

Correio da Manhã

3º CADERNO -- PARTE I
MOVIMENTO IMOBILIÁRIO

RIO DE JANEIRO, DOMINGO, 26 DE SETEMBRO DE 1954

MOVIMENTO IMOBILIÁRIO

COMPRA E VENDA DE PRÉDIOS E TERRENOS

AQUISIÇÃO DE IMÓVEIS

COMPRA E VENDA

DOAÇÃO

Como vimos anteriormente, tôdas as pessoas que podem contratar têm o direito de fazer doações. Entre elas a mais comum é a feita pelos pais aos filhos, mesmo que êstes estejam submetidos ao pátrio poder.

As doações de pais a filhos são regulamentadas não só pelos princípios que regem as doações propriamente ditas mas se prendem às regras que presidem às sucessões.

Os pais só podem doar a parte disponível, isto é, a metade de seus bens, uma vez que a outra se denomi a de legítima e a propriedade desta cabe aos herdeiros necessários.

Quando os pais doam a um filho uma determinada coisa e existem outros filhos, o donatário tem a obrigação ou a imposição de trazer à inventário êsse bem doado — é o que se denomina: colação. Nossa lei civil diz que: "A colação tem por fim igualar a legítima dos herdeiros. Os bens conferidos não aumentam a metade disponível" (art. 1785). E, ainda: "Os descendentes que concorrem à sucessão do ascendente comum, são obrigados a conferir as doações e os dotes que dêle em vida receberam" (art. 1786).

Assim, quando um determinado descendente recebe alguma coisa, esta é levada à colação, quando ocorre a morte do ascendente ou doador. E, se a coisa doada exceder ao valor da parte disponível, está obrigado a repôr ao monte a cota que excede a esta parte disponível.

Suponhamos que um determinado indivíduo tenha doado a um de seus filhos um imóvel no valor de Cr$ 200.000,00. Falecendo o doador e havendo mais cinco filhos, se a herança deixada fôr de Cr$ .... 100.000,00 (cem mil cruzeiros), aquêle que recebeu o imóvel de valor excedente à parte disponível, terá de trazer à colação o que exceder. E, como a parte disponível se conta somando-se o valor do bem doado com o valor do bem deixado, teríamos uma importância de Cr$ 300.000,00, sendo a parte disponível de Cr$ 150.000,00. O donatário terá assim que trazer à colação a importância de Cr$ ... 50.000,00, embora possa, quanto à parte legítima, ser também herdeiro.

Verifica-se assim que a doação dos pais aos filhos não se contrata no ato em que a mesma se efetua, pois só se completa após a liquidação do inventário dos bens do doador, quando são conferidos os bens doados, completando-se a legítima, quando fôr a mesma desfalcada por parte de doação.

Secção Imobiliária — Compra e Venda — "Correio da Manhã" — Av. Gomes Freire, 471 e Assembléia, 10.

NO MOVIMENTO IMOBILIÁRIO

da próxima Quinta-feira publicaremos as respostas das consultas sôbre:

AQUISIÇÃO DE IMÓVEIS

Centro

VENDEMOS — Salas de escritório, em construção na Av. Rio Branco, 129, 31, perfazendo metade do 17.º andar pelo preço de Cr$ 2.300.000,00 com facilidade e financiamento. Tratar c| o proprietário Sr. RENE. Tel.: 42-6335 e 42-6336. (17206) 100

CINELANDIA — Rua Alvaro Alvim n. 24 — Proprietario vende apto. com sala, 3 quartos, 2 banheiros. Preço: Cr$ 580.000,00, sendo Cr$ 200.000,00 à vista e o restante financiado em 10 anos. Tab. Price, juros 10 %. Ver no local, apto. 1203, com o zelador e tratar à rua Mexico n. 148, sobreloja, sala 101. Tel.: 22-8815.

CINELANDIA — Frente para a Avenida — Andar corrido — Proprietario vende diretamente, não aceitando intermediario magnifico andar com 418 m2, com 3 frentes, ideal para grandes firmas. Maiores detalhes pelo telefone 22-8815.

AV. PRES. VARGAS N. 418 — A 50 mts. da Av. Rio Branco. — Proprietario vende conjunto de 2 salas e sanitarios. Otimos elevadores. 8º pavimento. Preço Cr$ 600.000,00, sendo Cr$ 300.000,00 à vista e o restante financiado em 5 anos. Informações pelo telefone 22-8815. (75291) 100

CENTRO — Vendem-se os restantes salas (apartamentos) com vestibulo, sala dupla; banheiro completo; kitchenete e varanda, no Ed. Santo Angelo, em final de construção à rua da Quitanda n.º 30 (trecho alargado entre a Assembléia e Sete de Setembro). Tratar pessoalmente nos escritórios da Cia. Construtora RECIFE AGOSTINI à Av. Churchill, 94 — 6.º pav. (83138) 100

CENTRO — Av. N. S. de Fátima, 47 — Apartamentos de living, sala, 3 quartos, banheiro social, cozinha e demais dependências completas. Construção e Venda CAVALCANTI, JUNQUEIRA S/A. — Av. 13 de Maio, 23 — 10.º pavimento — Fone: 42-8177 — Ramal 12. (77526) 100

GRUPOS DE SALAS — Centro — Vendem-se grupos de salas, lavatório e sanitário no Edifício Delamare, com grande financiamento. Tratar na IMOBILIARIA DELAMARE S. A. Av. Presidente Vargas, .. 446 — 3.º andar — Tels.: .. 43-1155 e 43-6737. (76790) 100

CENTRO — Vendo magnifico apartamento à Avenida Presidente Wilson, 113, esquina Avenida Rio Branco (Ed. Brasilia), com entrada, 2 salas e 1 quarto, jardim de inverno e demais dependencias, tôdas peças amplas, sendo ser 1 sala e 2 quartos. Vista deslumbrante. Preço: Cr$ 1.500.000,00, com financiamento. Com LAUDELINO MARTINS — Tel. 25-8299. (26612) 100

CENTRO — Vende-se na Avenida Rio Branco, no Edificio Marquês de Herval, 2 grupos de saleta, sala, banheiro e kitchenete cada um. Tratar com Magalhães, Av. Erasmo Braga 255 Sala 404. Tel.: 22-6128. (13106) 100

CENTRO — Cr$ 380.000,00 — Vendemos ótimo apartamento de frente para a Avenida Mem de Sá esquina de Ubaldino do Amaral, para pronta entrega, com sala, quarto independente, banheiro completo e Kitchenette. Cr$ 180.000,00 financiado em 10 anos. O restante a combinar. Maiores detalhes na PAS — PREDIAL ADMINISTRADORA S. A. — Rua do Passeio n. 56, apto. 74 — Telefone: 52-1733. (76919) 100

VENDE-SE no Edificio Galida, na Av. Mem de Sá esquina Ubaldino do Amaral, o apartamento 510 — Informações Tels. 22-8578 e 25-1126. (13625) 100

CENTRO — Vendemos, no Bairro de Fatima, na rua Guilherme Marconi, apto. pronto de sala e quarto conjugados, banheiro e kitch. Preço 245 mil cruzeiros, inf. com KAIC — Rua do Carmo, 27 — g.601 — 22-1860. (75690) 100

CENTRO — Sala — Quarto — Banheiro e cozinha — Vendemos à Rua André Cavalcanti, 142, apartamentos prontos para habitar. Preços a partir de Cr$ 296.000,00 — Condições: Cr$ 148.000,00 facilitados a combinar e Cr$ 143.000,00 financiados em 60 prestações de Cr$ 3.292,20. Chaves com o porteiro. Tratar na IMOBILIARIA ESPERANÇA LTDA., — Av. Rio Branco, 39 — 11.º andar — Telefones: 43-3100 e 43-3663.

CENTRO — 2 quartos — 1 sala — Varanda — Armários embutidos e demais dependências — Vendemos para entrega imediata. Preço Cr$ 400.000,00 c/ parte financiada em 10 anos. Tratar na IMOB. ESPERANÇA LTDA. — Av. Rio Branco, 39 — 11.º andar — Tels.: 43-3663 e ... 43-3100. (73842) 100

CENTRO — PRÉDIO na Rua Assembléia — Vende-se prédio de 3 pavtos. em terreno 8,50 x 30. Detalhes com IMOB. CARRILHO — Rua Uruguaiana, 118 — 10.º salas 1008/9 — Tels. ... 43-9672 e 28-6602. (5069) 100

CENTRO — Edificio — Casa velha ou terreno — Compra-se urgente, no Centro. — Procurar IMOBILIÁRIA CARRILHO — Rua Uruguaiana n.º 118, 10.º, salas 1008/9 — Telefones: 43-9672 e 28-6602. (25410) 100

CENTRO — Rua do Resende e Av. Marechal Floriano — Vendo predio dos nessas ruas com bom terreno, entrega imediata. Detalhes com IMOB. CARRILHO — Rua Uruguaiana, 118 — 10.º sala 1008 e 1009 — Tels. ... 43-9672 e 28-6602.

CENTRO — Otimo apto. vazio — Vendo luxuoso apto. à Av. Beira Mar, com 2 salas, 3 quartos e demais dependencias, garage. — Está ricamente mobilado, com geladeira de 9 pés, televisão, radiola de luxo automática, etc. Cr$ 1.400.000,00 com algumas pequenas facilidades. Chave com o porteiro. Detalhes só com quem tiver tudo — Rua Uruguaiana, 118 — 10.º — s| 1008 — Tels. 43-9672 e 28-6602. (10436) 100

CENTRO — EDIFICIO INTEIRO — Vende-se à rua do Rosário, com loja e 5 pavimentos, construção antiga, tendo renda aproximada de .... 60.000,00 mensais. Tratar com IMOB. CARRILHO — Rua Uruguaiana, 118 — 10.º salas 1008/9 Tels. 43-9672 e 28-6602. (597) 100

CASTELO — Vendemos à Avda. Churchill, dois aptos. de frente, próprio para escritório ou residência com telefone e água quente. Preço: Cr$ 1.500.000,00, condições a combinar. Alcides de Moraes & Cia. Ltda. Av. Rio Branco 128-16.º — S/1601. Tel. 22-0504. (16347) 100

CENTRO — Vende-se um apto. novo para entrega imediata, de frente para Senador Dantas. Com sala e quarto conjugados, banheiro e kitchinete. Preço Cr$ 370.000,00. Tratar na Imobiliária Barcellos Ltda. A rua 1.º de Março 103-1.º andar. Tel. 43-3328. (17245) 100

CENTRO — Vendemos em final de construção à rua dos Inválidos, 22 apartamentos de quarto e sala separados, varanda, banheiro, cozinha com armários, área c| tanque e área de serviço com tanque. Financiamento de 50% em 4 anos. Vendas e informações diretas com o proprietário à rua do Ouvidor 133 salas 607/608 com Giglio. Tel. 43-5176. (13189) 100

CENTRO - Vendo, para pronta entrega, no Ed. Senador Dantas, apto. de sala, quarto, cozinha e banheiro. Parte financiada em 15 anos. ROSA FILLER, Av. Rio Branco, 108, s. 710. Tel. 52-7178. (73783) 100

CENTRO — Edificio Senador Dantas — Vende-se apto. para escritorio ou residencia, pronta entrega, com sala, quarto, banheiro e kitchen americana. Preço de ocasião 320 mil cruzeiros sendo 200 mil financiado e 120 mil de entrada. Tratar com CABRAL à Rua do Carmo, 71 sala 306 (10130) 100

PREDIOS VELHOS — Vendo 2 à Rua do Rezende, em terreno de 8x48, pagamento facilitado. Tratar com G. Cruz. Corretor UTINGUASSU, r. da Assembléia, 104, sala 511, fone 32-6442. (10173) 100

CENTRO — Av. Henrique Valadares — Vende-se apto. novo, de frente, c| sala, 2 quartos, banheiro e cozinha. Preço 450 mil cruzeiros com financ. e facilid. de pagamento. Tratar na AUXILIADORA PREDIAL S. A. — Travessa Ouvidor, 32 — 2.º andar, de 12 às 17 horas. Tel. 42-1869. (16193) 100

FATIMA — Ladeira do Castro 56 — Vendemos excelente casa a ser entregue vazia dentro de 90 dias com 3 quartos, sala, cozinha, 2 banheiros completos, area, jardim e pequeno apto. nos fundos. Ver no local das 14 às 17 e tratar na IMOBILIARIA PESSOA LTDA., à Rua Alvaro Alvim 24 grupo 804 — Tel. 52-1093. (10102) 100

CENTRO — Av. N. S. Fatima 42 — apto. 203 — Vendemos otimo apartamento vazio, constando de quarto, sala, cozinha, banheiro completo, grande jardim inverno e WC de empregada, construção nova. Ver no local diariamente das 9 às 12 e tratar na IMOBILIARIA PESSOA LTDA., à Rua Alvaro Alvim 24 grupo 804 — Telefone 52-1093. (10108) 100

CENTRO — Rua da America 129 com saida para a rua Embrosio Uruguai. Vendemos esta casa com 21 comodos em terreno de 8 x 45 — Preço base 250.000 com financiamento em 10 anos. Aceitamos ofertas. Ver no local e tratar na IMOBILIARIA PESSOA LTDA., à Rua Alvaro Alvim, 24 grupo 804. Tel. 52-1093. (10107) 100

BAIRRO DE FATIMA — Apto. com sinal de 100 mil cruzeiros com 2 quartos, sala, demais dependencias e quarto e W C de emp. area com tanque etc. Vendem-se os 2 ultimos de frente, ocupados sem contrato em 3.º pavimento. Otimo predio da rua Cardeal D. Sebastião Leme 243. Tratar na rua do Carmo 6 sala 605 — Telefones 22-5784 e 52-5425. (10134) 100

CENTRO — Vendem-se 2 lojas pequenas localizadas no melhor ponto do centro comercial. Tratar diretamente pelo telefone 32-9444. (16242) 100

VENDE-SE Edificio Senador Dantas esquina Evaristo da Veiga, o apartamento 407, e aluga-se o 409. Fone... 27-0400. (23971) 100

LARGO DE S. FRANCISCO — Edificio Patriarca. Vendo, juntos ou separados, os apartamentos n.ºs 1007 e 1008, de frente e do lado da sombra, tendo cada um: entrada, sala ou quarto, banheiro completo e kit. 360 mil cruzeiros, cada, com 50 por cento financiados em 18 ano. Ver no local e tratar a noite pelo Telefone 26-0262, Dr. CAMARA. (27659) 100

CENTRO — Salas P| Escritorios — Vendo Av. Presidente Vargas, em andar alto, de frente, lado da sombra, conj. de 2 salas com 70 m2. Instalação sanitaria anexa. Preço 700.000 cruzeiros. Financiados em 18 anos 350 mil. Negocio rapido. Tratar escritorio GERALDO ALVES DE REZENDE — Av. Rio Branco 128 — 11.º — Sala 1.111. (76599) 100

CENTRO — Fatima — Vende-se apto. 101 (frente) à praça Almirante Jaceguai, 61 com sala, jardim inverno 3 quartos, cozinha, área serviço, terraço, dependencias e banh. completo c| box. Preço Cr$ 750 mil com 50 por cento entrada restante financ. 5 anos. Tratar com Santos Lima Imoveis. Fones 22-2255 e 22-4757. (10329) 100

CENTRO — Vende-se apto. 1104 a Rua Evaristo Veiga 41, com sala e quarto separados, banheiro e cozinha. Entrada Cr$ 120 mil restante a combinar. Tratar com Santos Lima Imoveis. Fones 22-2255 e 22-4757. (10250) 100

CENTRO — Vendo apto. no Edif. Itu 21.º and. frente 1 s. 1 qto. coz. banh. 420 mil cruz. com financiamento. Tel.: 57-0681 dona Malka. (10245) 100

AV. AUTOMOVEL CLUBE — A margem desta avenida vende-se uma area de 58.800 metros quadrados com estudo para 116 lotes Financia-se uma parte. Tratar na Construtora Imobiliaria Monte Alegre Ltda. a rua da Quitanda, 3 — 11.º andar sala 1109. Tel.: 42-0332. (26727) 100

APARTAMENTO com sala, quarto, cozinha banheiro e demais dependencias, vendo urgente por motivo de viagem, a rua Washington Luis 3, apto. 205. Preço Cr$ 295.000,00 a combinar. Chaves na portaria e informações e demais detalhes diretamente com o proprietario pelo telefone 52-4477. (16461) 100

PRAÇA DA REPUBLICA 93 — apto. 902 — Vendo de frente, vazio 300 mil cruzeiros com saleta, sala, qto. banheiro e cozinha — Facilito e negocio intermedio Institutos — Chaves na portaria e tratar com o sr. Costa, das 13 as 15 hs. pelo fone 26-0895. (26766) 100

CINELANDIA — Loja — Vendo ou alugo em excelente localização; tendo sub-solo e sobre-loja com 135 m2. Entrega Imediata. Detalhes com Waldemar Roque da Silva. Rua Sen. Dantas 14 sala 1802. Tel.: — 42-3232. (10330) 100

CENTRO — Terreno a 50 metros da Praça Paris — Vendo com estudo para 27 peq. apartamentos e 2 lotes tendo liquido 11,20 de frente e 10,57 de fundos. Preço Cr$ 1.500.000,00 com facilidade de pagamento. Tratar com Waldemar Roque da Silva. Rua Senador Dantas 14, sala 1802. Tel.: .. 42-3232. (10334) 100

CENTRO — Ed. Itu — Vendo apto. de frente, and. alto: tendo sala, qto. banh. e kit. Preço Cr$ 350 mil. Tratar com Waldemar Roque da Silva — Rua Sen. Dantas 14 sala 1802. Tel. 42-3232. (10266) 100

CENTRO — Ed. Sen. Dantas — Vendo aptos. de frente e fundos; tendo sala, qto. conj. banh. e kit. Preços de 320 a 390 mil cruzeiros com parte facilitada e financ. Tratar com Waldemar Roque da Silva. Rua Sen. Dantas 14 sala 1802. Tel.: 42-3232. (10331) 100

PROXIMO a Av. Rio Branco — Vende-se predio velho com 14 mts. de testada e boa profundidade para pronta entrega. Inf. exclusivas com Fortuna Corretagens Ltda. Pça. Pio X, 98, sala 913. Tel.: 43-0267. (16447) 100

IPAL VENDE — Apto. p| pronta entrega no Ed. Sen. Dantas (Rua Sen. Dantas esq. Evar. da Veiga). Grande sala de 20 m2. kitchnete e banheiro completo. Proprio p| escrit ou moradia. Grande financ. em prest. de 1.710,00. Tratar na Imobiliaria Pão de Açucar Ltda. Ramalho Ortigão 12 — 4.º andar. (76438) 100

IPAL VENDE — Apto. p| pronta entrega na Av. Mem de Sá com 1 quarto, 1 sala, kitchnete e banheiro — Preço 280 mil cruzeiros com grande financ. Tratar na Imobiliaria Pão de Açucar Ltda. Ramalho Ortigão 12 — 4.º andar. (76432) 100

CENTRO — Vende-se apartamento no centro, proximo a rua Sacadura Cabral, com 3 quartos, sala, cozinha banheiro, quarto e banheiro de empregada e grande área de serviço — Preço Cr$ 450 mil sendo Cr$ 150 mil de sinal e Cr$ 300 mil financiados em 7 anos pela tabela Price. Tratar com AISEN, Av. Rio Branco n.º 108 sala 1005 — Tel.: 42-3011. (76440) 100

COMERCIANTES — Loja, centro, Bairro de Fátima, vendo com 320m2 de área útil, desocupada por apenas Cr$ 2.300.000,00 sito Av. Nossa Senhora de Fátima 59. Com financiamento de 50% em 3 anos à 10%. Ver no local. Tratar R. Carmo 38 s| 403| 4. SERGIO CASTRO. Fleury. 52-9089. (10238) 100

COM PEQUENA ENTRADA, 65% financiados e outras facilidades — para entrega dentro de poucos meses — Vendem-se, pelo menor preço do Rio, apartamentos de 1 ou 2 quartos, sala, cozinha, banheiro, terraço de serviço com tanque e W.C. de empregada. Preços a partir de: Cr$ 340.000,00 — Rua Santana n. 73 — quase esquina de Presidente Vargas. Podem ser vistos, das 9 às 12 e das 14 às 17 horas. Tel. 42-7395. (25661) 100

20% DE RENDA — Aplique bem o seu dinheiro, adquirindo no local de maior valorização, apartamentos para residência ou escritório, garantindo uma renda mínima de 20%. — Ultimos apartamentos — de 1 ou 2 quartos, sala, Kitchnete, banheiro completo. Av. 13 de Maio, esquina Almirante Barroso. Tabuleiro da Baiana — Largo da Carioca. Preços a partir de Cr$ 335.000,00 — com facilidades de pagamento. Rua da Assembléia n.º 104 — 4.º andar, tel. 42-7395. (25662) 100

CENTRO — Salas — Vendemos na Rua do México, quatro salas, de fundos, alugadas sem contrato. Tem um financiamento de Cr$ 400.000,00 em 10 anos. Tratar na "PLANIL" — Planejamentos Imobiliários, Av. Erasmo Braga, 277 — 9.º — Tels.: 22-6670 — ... 42-0470 e 22-9641. (81805) 100

SACADURA CABRAL — Vendo na rua Sacadura Cabral 240-A, magnificos apartamentos constantes de sala e 3 quartos, transformáveis em escritórios. Alugados sem contrato. Tratar com MANOEL DE SOUSA SANTOS, à Rua Miguel Couto 51, 1.º andar. (10220) 100

BAIRRO DE FÁTIMA, grande negócio. Vendo apartamentos prontos c| quarto, sala, banheiro, cozinha c| 50% financiados, preços a partir de Cr$ 299.000,00. Sitos Av. Nossa Senhora de Fátima 59. Ver no local c| Sr. Adelardo. Tratar R. Carmo 38 s| 403|4, SÉRGIO CASTRO, Fleury — 52-9089. (10239) 100

CENTRO — Vendemos, na rua Uruguaiana, entre Ouvidor e 7 de Setembro, prédio com loja, 2 andares e elevador, por 6 milhões cruzeiros com facilidade. — ORG. IMOB. DR. GABRIEL DE ANDRADE, Almirante Barroso, 90, sala 802, tels. 52-9144 e 32-6750.

CENTRO — Vendemos prédio, à rua da Alfândega, de 2 pavs., tendo no 1.º uma loja com moradia, e no 2.º 3 salas e deps., por Cr$ 2.500.000,00, com facilidades. — ORG. IMOB. DR. GABRIEL DE ANDRADE, Almirante Barroso, 90, s/ 802. Tels. 52-9144 e 32-6750. (16355) 100

VENDEM-SE, no centro, lote de 14x27 e ótimo prédio, junto av. Rio Branco. — Tratar rua Quitanda, 20, sala 304. (14169) 100

AV. BEIRA-MAR — Vendo otimo ap. de 2 quartos e 1 sala, grande cozinha, amplo banheiro e dep. empregada. 440 contos financiados em 7 anos e o saldo à vista. 22-7975 — 32-8838 — NORMA. (01524) 100

CENTRO — Edificios — cuja venda antiga não compensa o valor do Capital empregado. Compramos — negocio direto sem intermediarios. — MOREIRA — Rua Alvaro Alvim 27 — G| 32 — S|3 — Telefone 52-2367. (16284) 100

Procura-se para alugar por longo prazo ou para compra, de preferência na Avenida Beira Mar entre Praça Paris e o Aeroporto Santos Dumont ou na Avenida General, Justo ou suas imediações, lugar de fácil estacionamento, o último andar de um prédio, tendo no mínimo 300 m2. e no máximo 450 m2. de área útil, com instalações para gás e para cozinha e serviço de elevador adequado. Ofertas caixa n.º ... 14067. (14067) 100

PRAÇA PARIS — Loja situada à Av. Augusto Severo, em Edificio já terminado. Preço: Cr$ ... 1.300.000,00 com 50% financiado. CIVIA — Trav. Ouvidor, 17-2.º (Secção de Vendas). Tel.: * 52-8166, de 8,30 às 18,30. (81819) 100

CENTRO — Próximo a Praça Mauá — Vendo por Cr$ .... 700.000,00, magnifico grupo de saleta, 3 salas e 2 sanitários independentes, andar baixo e de frente. Alugado sem contrato. Parte facilitada e parte financiada pela Caixa Econômica. Olivieri — Rua da Assembléia, 104-5.º andar. Salas 512 e 514. Tels. 22-9562 e 42-8547. (78522) 100

CENTRO — Vendo o apto. 306 da rua Santana, 77, c/ sala, 2 quartos, banheiro, cozinha e área serviço. Preço: Cr$ 320 mil. — Infs. c/ PÉRICLES DUTRA, av. Nilo Peçanha, 155, s/ 512. Tel. 22-5911. (1535) 100

ÀS QUINTAS-FEIRAS

NO

MOVIMENTO IMOBILIÁRIO

PUBLICAREMOS RELAÇÃO DOS

EDIFÍCIOS EM INCORPORAÇÃO

COM APARTAMENTOS A VENDA

CENTRO — R. Assembléia, 93. Quase esq. Av. Rio Branco, vende-se apto. c| entr. sala, ban. e kitch. Ver c| Sr. Antonio apto. 905, tel. — 37-4685. (10223) 100

CENTRO — Apartamentos, prontos, novos, para renda, consultórios, escritórios ou residência. Vendo no Edificio Senador Dantas, de frente para esta Rua e Evaristo da Veiga, em diversos andares. Preços a partir de Cr$ 320.000,00. S. STOCKLER — Av. Nilo Peçanha, 155 s| 705. (16540) 100

VENDE-SE 2 casas velhas vazias juntas ou separadas precisando de reforma, com terreno de 3,96 x 22,20 e 3,80 x 22,20 zona comercial podendo construir loja sem recuo zona de 4 pavimentos, R. São Martinho, 19|12 - perto da Brahma ver no local e tratar pelo telefone 27-6546 com o Sr. Machado preço na base de Cr$ .... 400.000,00 cada uma. (14102) 100

RUA CARLOS DE CARVALHO n.º 60 apto. 1.210 (Praça da Cruz Vermelha) vende-se de entrada, quarto, banheiro e cozinha com 80 ou 100 mil cruzeiros de entrada e o saldo em prestações de Cr$ 2.647,00 por mês. Tratar com o zelador Sr. Silva. (13198) 100

EX-PALACE HOTEL. Compro apartamento neste edificio. F. RONALDO MONTEIRO CHAGAS Av. Rio Branco 151 s| 401. Tel. 32-8753. (83010) 100

LOJA - Cinelândia. Passo o contrato novo de 7 anos, de uma loja na Pça. Floriano, aluguel de Cr$ 6.000,00 mensais. A loja tem onze metros de frente e três portas. Telefonar para 27-6536 e 43-6047. (13241) 100

CENTRO: Compro urgente grupo de 3 salas, vasias em andar baixo ou sobreloja, pago a vista no ato da transação. Telefonar para 43-6047 e 27-6536. (13242) 100

CINELANDIA — Apartamento: — Com Cr$ 90.000,00 de entrada e o restante em prestações de Cr$ ..... 6.669,40, vende-se em edificio recém-construido, magnifico apartamento de sala, quarto, banheiro e cozinha. Andar alto e primoroso acabamento. Tratar com MANOEL DE SOUSA SANTOS, à Rua Miguel Couto 51, 1.º andar. (10291) 100

MEM DE SÁ — (Praça Cruz Vermelha) — Lojas para botequim ou mercearia. Vendem-se 3 lojas, sendo uma grande de esquina, à Praça da Cruz Vermelha, 9 e 11 (Av. Mem de Sá), atualmente ocupadas por Cafe-Restaurante e Barbearia, com apenas 3 anos de contrato. Preço único das lojas 2 milhões com grande facilidade de pagamento. Edificio Moraes. O comprador pode, por lei, pedir a retomada para uso próprio, dentro do contrato. Tratar. com. Araújo ou Coimbra. Rua S. José, 70-loja. Tel. 42-9343. (10395) 100

CENTRO — Vendemos, à rua André Cavalcanti, em edificio de 2 aptos. por andar, em final de construção, ótimos aptos de frente, de sala, quarto separados, banheiro e cozinha, sendo que um dêles tem um amplo terraço. — ALCIDES DE MORAES & CIA., LTDA., av. Rio Branco, 128, 16.º, s/ 1601. Tel. 22-0504. (16348) 100

ZONA PORTUARIA — Vendemos, à rua Pedro Ernesto, antiga Harmonia, magnifico predio antigo, construido em terreno de 6x60. — ALCIDES DE MORAES & CIA., LTDA., av. Rio Branco, 128, 16.º, s/ 1001. Telefone 22-0504. (16301) 100

ED. PATRIARCA, Largo de São Francisco, vende-se apartamento no 14.º pavimento, tratar Rua Sete de Setembro 75 loja. (00615) 100

ZONA PORTUÁRIA — Vendo, na r. Cel. Pedro Alves, terreno vazio medindo 23x35, ou 811,00 m2. Fundos para estrada de ferro, podendo fazer plataforma de descarga. — F. Ponce de Leon, av. Rio Branco, 137, s/ 511. (17229) 100

SALAS — Vendem-se, ocupadas sem contrato, no edif. Rio Branco, esq. da r. Sta. Luzia, os 2 ultimos grupos de 2 e 3 salas, c/ instalações privativas. Entrada de 10 por cento. Facilidades e financiamento. Av. Almte. Barroso, 90, s/ 207. — J. C. FARIA, 42-4978.

SALAS — Vendem-se, ocupadas sem contrato, no edificio Darke, à av. 13 de Maio, os 2 últimos grupos de 2 salas, com instalações. Entrada de 10 por cento. Facilidade e financiamento. — Av. Almirante Barroso, 90, sala 207. J. C. FARIA, 42-4978.

SALAS — Vendem-se, no edif. Santa Mônica, à r. dos Andradas, esq. de Marechal Floriano, grupos de 3 salas com instalações privativas. Entrada 10 por cento. Facilidades e financiamento. — Av. Almte. Barroso, 90, sala 207. J. C. FARIA, 42-4978.

LOJA — Vende-se ótima, para entrega imediata, à rua Riachuelo. — Av. Almte. Barroso, 90, sala 207. — J. C. FARIA. Fone 42-4978. (10271) 100

CENTRO — Vendemos, à rua Mem de Sá, prédio antigo, construído em terreno de 16x13,50. — ALCIDES DE MORAES & CIA., LTDA., av. Rio Branco, 128, 16.º, s/ 1601. Telefone 22-0504. (16310) 100

CASTELO — Para escritório ou residência, entrega dentro de alguns dias apenas, vendo no Edificio Portugal, à Av. Franklin Roosevelt e Av. Churchill, apartamentos de fino gôsto com sala-quarto conjugados e sala-quarto separados, banheiro com box e Kitch. Todos de frente em andares altos e baixos. Preços a partir de Cr$ 350.000,00 e excepcionais condições de pagamento. ORLANDO MACEDO — Av. Rio Branco, 181, 13.º and., gr. 1306, Ed. Cineac. Tel.: 32-6128 e 32-7164. (81607) 100

CENTRO — Vendo à Rua Washington Luiz 3, no 11.º andar, de frente, com linda vista, ótimo apto. de quarto e sala separados, 2 varandas e demais dep. — Preço: 360 contos — Parte financiada em 15 anos e parte facilitada — Inf. com o proprietário pelo telefone 22-7975. (26790) 100

CENTRO — Prédio vazio à rua Nabuco de Freitas 98, vendo com 3 quartos, 2 salas, cozinha, chuveiro e grande quintal, em leilão pelo Julio, dia 5 de Outubro às 17 horas no local — Inf. 22-9027 e 32-6266. (16576) 100

CENTRO — Vendo próximo da Cruz Vermelha, à rua Washington Luiz 54, antiga Paulo de Frontin, ótima residencia de 2 pavimentos, 4 quartos, 2 salas, banheiro, cozinha, despensa, dependencias de empregada e quintal, em leilão pelo Julio dia 29 às 17 horas em frente ao mesmo — Inf. tel. 22-9027 ou 32-6266. (15422) 100

CENTRO — Vendo, na rua do Rezende, junto à rua Riachuelo, ótimo terreno vazio, medindo 9x55. — F. PONCE DE LEON, av. Rio Branco 137, sala 511. (17230) 100

ATENÇÃO: Centro — Vendo o prédio da rua Gonçalves Lêdo 25 — Sem contrato, desde 1942 — Tratar no escritório de H. Silva — Av. R. Branco 117 — sala 421 — Ed. J. do Comércio — Tel. 52-3840. (10412) 100

LAPA — Vendo ao correr do martelo do Julio, o prédio da rua Moraes e Vale 27, em leilão dia 11 de Outubro, às 17 horas em frente ao mesmo — Inf. 22-9027 e 32-6266. (16572) 100

CENTRO — Vende-se ótimo apto. em Edificio de esquina com sala, quarto, banheiro e kitch. — Preço: Cr$ .... 360.000,00 à vista — Ver com o porteiro o apto. 502 da Rua Evaristo da Veiga 47, esquina da rua Senador Dantas — Tratar na Organização Guedes Ltda. — Av. Erasmo Braga 227, sala 317, tel. 42-0130. (14254) 100

Andaraí

ANDARAI — Vendo apto. à Rua Indaiassu, com grande sala e 3 bons quartos, demais deps. Preço Cr$ 440 mil, com financiamento ou negócio pela Caixa, etc. LAUDELINO MARTINS — Tel. 25-8299. (26615) 300

Botafogo

BOTAFOGO — Vende-se residência com linda vista para a enseada. Terreno 41x80. Com telefone e piscina. Favor telefonar 45 0055. (17028) 400

MORRO DA VIÚVA — Vende-se confortável apto. com telefone, belíssima vista, 3 qs., 3 salas e dependências. Tel. 45 0055. (17027) 400

BOTAFOGO — Vende-se ou aluga-se com fiador o aptº. 105 do Edifº. da Rua Marechal Francisco de Moura, 218, com sala, quarto, banheiro, cozinha e área com tanque. Chaves c| o empregado pela manhã. Tratar c| Riópolis Imobiliária, à Av. Rio Branco, 277, 8.º and., grs. 809 e 810. (25908) 400

BOTAFOGO — Vende-se na Rua Marechal Francisco Moura, 218, aptº. 301, com quarto, sala, banheiro, cozinha, varanda mobiliado. Ver no local e tratar c| Lazary Guedes & Cia. Ltda. Tel.: 32-5497. (01471) 400

APTº. — Todo de frente. Proprietário vende o seu, diretamente, na Av. Pasteur, constando de vestibulo, ótimo living, 3 bons quartos, banheiro social, cozinha e dependncias de empregada. Peças muito claras e alegres, estando todo forrado de carpete cinza. Preço 700 mil crzºs., uma parte financiada. Tel.: 26-8359. (25900) 400

RESIDENCIA — Vende-se prédio residencial, centro de terreno, construção sólida e de esmerado acabamento, composto de cinco quartos, duas salas, garage e demais dependencias — Negócio direto — Ver e tratar no local, à rua Ipú 8, transversal à rua Real Grandeza, com sr. Alvaro. (17244) 400

BOTAFOGO — Vende-se um apto., no melhor ponto do bairro, com dois quartos, sala, banheiro, cozinha, área com tanque e dependências de empregada. — Tratar na Imobiliária Barcellos Ltda., à rua 1.º de Março 103-1.º andar. Tel.: 43-3328. (17251) 400

BOTAFOGO — Vendo a 30 metros da praia, grande apto. duplex, com varanda circundando todo o apartamento, 3 salas, 6 quartos, 2 banheiros, cozinha, 2 quartos e WC de empregada, área, garagem exclusiva para 3 carros e mais uma vaga na garagem do prédio. Tôdas as salas e quartos de frente. Armários embutidos — Ver com hora marcada. Milton Magalhães. Av. Erasmo Braga 255, sala 404. Telefone 22-6128. (13108) 400

RUA SÃO CLEMENTE — Vende-se apartamentos de sala-quarto, banheiro e grande Kitch., construção sôbre pilotis, todos de frente, preços a partir de Cr$ 210.000,00 c/ entrada de Cr$ 30.000,00 e o resto financiado em 50 prestações mensais sem juros. — Em final de construção. Tratar com Escritório Técnico A. OLIVEIRA — Av. Atlântica, 2634 — esq. de Santa Clara — Tel.: 57-0383 (aberto todos os dias inclusive aos domingos e feriados, das 9 às 23 horas. 400

BOTAFOGO — Grande Palacete em Centro de artistico jardim — Vende-se, servindo para embaixada ou para familia de alto tratamento — Inf. MONTEIRO — 46-7303. (22835) 400

BOTAFOGO — Rua Conde de Irajá n.º 31 — Vende-se pronta entrega otima e confortavel residencia de 2 pavimentos com saleta, 2 salas, 3 quartos, luxuoso banheiro em cor louça inglesa com armarios, copa e cozinha com armarios despensa e demais dependencias com financiamento. — Tratar com GOMES AZEREDO — Telefone 45-2684. (16144) 400

BOTAFOGO — Vendo apto. de frente 11.º andar, descortinando linda vista, construção de Costa Pereira Bockel, pronta entrega com: jardim de inverno, duas salas, 3 bons dormitórios, banheiro de luxo, copa-cozinha, dependências completas e garagem. Aceita-se em pagamento apto. no Pôsto "6" de: uma sala e 2 quartos. Maiores detalhes com: J. Gonçalves da Costa Rua São José n.º 50 - 6.º andar Grupo 602 - Tel. 32-8457. (23692) 400

TERRENO 16 x 48 — Vendo à rua Sorocaba junto á rua Voluntarios da Patria, maravilhoso terreno Cr$ 3.000,00 o metro quadrado. Leopoldo Zacconi. Av. Rio Branco, 128, sala 1212. (8294) 400

PALACETI. — Vendo em centro de terreno de 12 x 48, de solida e moderna construção, com seis quartos, sendo 2 duplos, 2 banheiros, 4 salas, rico e grande hall, varanda, copa, cozinha, garagem, 2 quartos de empregados, deposito dagua subterraneo, etc. Cr$ 5.000.000,00. Ver diariamente de 14 horas em diante á rua Barão de Lucena n. 67, Botafogo. A rua é toda de predios novos. (309) 400

BOTAFOGO — Vendemos em construção iniciada à rua Gen. Góis Monteiro 116, ótimos aptos. de frente, composto de 1 sala dupla e 3 quartos, com amplas dependencias de serviço, próximo ao Clube Botafogo — Preço: Cr$ 560.000,00 a Cr$ 590.000,00 c/ Cr$ 36.000,00 de sinal e o restante facilitado — Imobiliaria Santa Barbara S. A. — Rua México n.º 11 — 3.º andar — Tel. 52-0863 — Loja — Av. N. S. de Copacabana, esquina de Belfort Roxo (Lido) — Aberta diariamente até 22 horas, inclusive aos domingos. (...) 400

BOTAFOGO — Vendemos em início de construção ótimos aptos, de sala e quarto conjugado e sala e quarto duplo, separado e dependencias. Preço: Cr$ 212.000,00 a Cr$ 378.000,00 com grande facilidade de pagamento — Imobiliária Santa Bárbara S. A. — Rua México n.º 11 — 3.º andar. Tel. 52-0863 — Loja — Av. N. S. de Copacabana, esquina de Belfort Roxo (Lido) — Aberta diáriamente até 22 horas, inclusive aos domingos. (16610) 400

TERRENO — 15,50x20 — Permuto por aptos. prontos ou a construir, zona de 4 pavimentos, rua Visconde de Caravelas — Inf. Sr. Dirceu. av. Rio Branco 120, s-loja, sala 13 — Galeria A. E. C. — 22-3634. (16619) 400

BOTAFOGO — Vende-se à rua General Dionisio, ótimos apartamentos de 2 quartos e sala, banheiro, cozinha, área com tanque e garagem — Preço: Cr$ 550.000,00 — Temos no mesmo edificio apto. com 3 quartos — Tratar na Imobiliária Governador — Av. Rio Branco 143, 1.º andar, sala 11-12 — Fone 52-5166. (26806) 400

BOTAFOGO — Vende-se apartamento na rua Barão de Lucena, com três quartos, duas salas, banheiro completo, quarto e dependências de empregada. Tratar com Leoni, pelo tel.: 32-7833 ou 42-8685. (6481) 400

BOTAFOGO — Vendemos ótimo apto. de frente, entrega imediata, tendo sala e quarto, peças separadas, banheiro e cozinha completos e um terraço, por 300 mil cruzeiros, sendo metade financiada em prestações de 2.000,00 cruzeiros. — ORG. IMOB. DR. GABRIEL DE ANDRADE, Almte. Barroso, 90, sala 802. 52-9144 e 32-6750.

BOTAFOGO — Vendemos, à rua Vitório da Costa, apto. com 2 salas, 3 quartos, banheiro completo e demais dependências. Preço 650 mil cruzeiros, sendo 350 mil cruzeiros financiados em 10 anos. — Tratar na ORG. IMOB. DR. GABRIEL DE ANDRADE, av. Almte. Barroso, 90, sala 802. Telefones 52-9144 e 32-6750.

BOTAFOGO — Vendemos ótimo apto. de frente p/ a rua São Clemente, em construção adiantada, ao lado do Colégio Jacobina, tendo 1 sala, 3 quartos, banheiro, cozinha, quarto e w.c. de empr. e área c/ tanque. Preço de ocasião: Cr$ 540.000,00, sendo Cr$ .... 120.000,00 à vista. — ORG. IMOB. DR GABRIEL DE ANDRADE, Almirante Barroso, 90, s/ 802. Tels. 52-9144 e 32-6750.

BOTAFOGO — Vendemos, à rua Camuirano, ótima residência de dois pavimentos, em terreno de 11x19, tendo, 1.º pav., salão de jantar, 2 salas, 3 quartos, área envidraçada, banheiro social completo, cozinha grande, quintal com abrigo para carro, quarto e w.c. para empregada; 2.º pav., 2 salas, 3 quartos, cozinha, banheiro completo e terraço. Preço de 1.200.000,00 cruzeiros, sendo 50% a vista e o restante facilitados. — Tratar na ORG. IMOB. DR. GABRIEL DE ANDRADE, à av. Almte. Barroso, 90, sala 802. Tels. 52-9144 e 32-6750. (18381) 400

APARTAMENTOS EM BOTAFOGO — Vendemos ótimos apartamentos duplex, à rua Álvaro Ramos, 400, constando de 2 quartos c/ armários embutidos, ampla sala, banheiro e cozinha espaçosos, mais dependências de empregada. À vista 150.000,00; facilitados 100.000,00, e 5.560,00 em 5 anos. — Ver e tratar até 12 horas, diáriamente, no apto. 104. (13161) 400

BOTAFOGO — Vende-se apto. de frente, para entrega imediata, com sala, três quartos, banheiro com box, cozinha e área com tanque, com quarto e banheiro de empregada. Visitar à rua Aiuru 71. Apto 302. Com porteiro. E tratar na Construtora Barcellos Ltda. à rua 1.º de Março 103-1.º andar. Tel. 43-3328. (468) 400

BOTAFOGO — Rua Barão de Itambi, 61 — A 100 metros da praia — Construção na 5.ª laje. Os ultimos apartamentos, todos de frente, em edifício sôbre pilotis, constituídos de: Tipo A — 2 salas, 3 quartos, 2 varandas, banheiro com box, copa-cozinha, área de serviço com tanque e dependências de empregada. Tipo B — Saleta, sala, 2 varandas, 2 quartos, banheiro, copa-cozinha, área de serviço e dependências de empregada. Tipo C — Ultimo apartamento de sala (16,20), quarto (13,20) independentes, banheiro, cozinha completa, área com tanque, ótimas dependências de empregada. Preços: Cr$ 640.000,00, Cr$ 500.000,00 e Cr$ 360.000,00 respectivamente. Sinal: 10%. Parte facilitada durante a construção e 40% financiados após o "Habite-se", pôsto em nome do comprador, sem mais despesas. PREDIAL WAISMAN LTDA. Rua da Assembléia, 104 — Salas 1013/1015 — Tels.: 42-2250 e 42-3435. (76913) 400

BOTAFOGO — Vendemos apartamentos recem-construidos constando de 2 e 3 quartos e demais dependências inclusive de empregada. Finíssimo acabamento. Persianas externas de aluminio, área serviço de azulejo etc. Aceitamos financiamento pela Caixa. Ver à Rua das Palmeiras 60. (06100) 400

ATENÇÃO — Vendo apt. pronta entrega de alto luxo, à Av. Ruy Barbosa, de frente com: hall, amplo living, 3 otimos quartos, varandas, banheiro em côr, copa cozinha, dep. empregada e garagem. Pag.: Cr$ 200.000,00 à vista, Cr$ 140.000,00 financiado em 5 anos e o saldo a combinar. Tratar telefone 26-0281. Otimo negocio. (15004) 400

BOTAFOGO — Vendemos para ocupação imediata o apartamento 402 de frente à rua Visconde de Ouro Preto 59 (transversal à Praia de Botafogo), tendo ampla sala de almoço, 2 bons quartos, banheiro colorido com recanto, boa cozinha, armários embutidos, dependências de empregada e garage. Apartamento de acabamento luxuoso em último andar de prédio com 4 pavimentos sem elevador. Ver no local das 8 às 16 horas e tratar diretamente com os construtores F. P. VEIGA & FARO FILHO — Av. Almte. Barroso 90 - 11.º and. s| 1106 — tel. 42-5231 e 42-5413.

BOTAFOGO — Vende-se apto. de frente, para entrega imediata, com sala, três quartos, banheiro com box, cozinha e área com tanque, com quarto e banheiro de empregada. Visitar à rua Aiuru 81. Apto. 302. Com porteiro. E tratar na Construtora Barcellos Ltda. à rua 1.º de Março 103-1.º andar. Tel. 43-3328. (17249) 400

ATENÇÃO — Botafogo — Praia Vermelha - Urca. Compra-se 1 casa. Não importa que seja antiga, e alugada sem contrato. Dando-se 1 ou 2 aps. confortáveis como parte de pagamento, ou conforme combinar. Tratar tel.: 26-7785. (01366) 400

APTO. — Vende-se sala e quarto juntos, de frente, banheiro e cozinha — Base: 220.000 com financiamento — Telefonar 37-9852 — Edificio "Nelly" — Rua da Passagem 145. (06938) 400

PRAIA BOTAFOGO — Vende-se, no ed. Rajah, em construção, apto. de sala, quarto, banh. e kitch. Cr$ 210. Facilita-se a entrada do restante em prestações de 2.000,00. — Tratar pelo tel. 22-3270. Chamar Sylvio, das 14 às 18. (6428) 400

BOTAFOGO — Vendo magnificos aps. todos de frente, construção de primeira ordem, já terminando a estrutura, na Rua Humaitá (Largo dos Leões), tendo: entrada, grande sala com sancas de gesso, 2 quartos, banheiro completo, copa e cozinha, pintados a oleo, dependencias de empregadas e area de serviço com tanque. Preço 455 mil cruzeiros e 10 por cento de sinal, grandes facilidades durante a construção, 30 por cento financiados em 5 anos. S. STOCKLER — Av. Nilo Peçanha 155 s|705.

BOTAFOGO — Vendo para entrega em dezembro, otimo apartamenot, de frente, na Rua Barão de Lucena, tendo: sala, varanda, 3 quartos, banheiro com box, cozinha, dependencias de empregada e area de serviço c| tanque. Preço 800 mil cruzeiros com parte financiada em 5 anos. S. STOCKLER — Av. Nilo Peçanha 155 s|705. (26134) 400

BOTAFOGO — Em final de construção, vendemos os últimos apartamentos no edificio Belém-Rio, à rua Marechal Francisco Moura, 125, com 1 ou 2 quartos, 1 sala e todoh com dependências de empregada. Preço 350 e 450 mil cruzeiros respectivamente, com 30 por cento financiado pela Caixa Econômica e grande facilidade de pagamento para parte à vista. — IMOBILIARIA SUL-AMERICANA, LTDA., rua da Assembléia, 104, sala 613 e 615 Fone 42-8692. (16353) 400

ED. CAPARAÓ — Vende-se, nesse belo edificio, à praia Botafogo, recuado 20 metros e com jardim frente, um por andar, tendo jard. inv. envidraçado, com 31m.2; vestibulo, 2 salas com 30 e 40 m2; biblioteca com 30 m2; toilette social; 5 qtos. com 27, 27, 20, 20, 18 m2 cada; 2 banhs. completos; copa-cozinha com 26 m2; 2 qtos. criado com banh. completo; área serviço; armários embutidos; garagem. — Av. Almte. Barroso, 90. sala 207. J. C. FARIA, 42-4978.

PRAIA DE BOTAFOGO — APARTAMENTO DE LUXO, de frente, vazio, vende-se, c/ 2 jardins de inverno, saleta, 2 salas, 4 quartos, 2 banheiros, copa, cozinha, 2 quartos para criada, demais dependências e garagem. Cr$ 2.200.000,00. — Av. Almte. Barroso, 90, sala 207. J. C. FARIA, 42-4978. (10168) 400

BOTAFOGO — Vendo magnifico terreno, para entrega vazio, esquina, zona de 8 pavimentos, medindo 2.300,00 m2, com 83,00 metros de frente. Próprio para grande incorporação, ramo de automóveis, etc. — F. PONCE DE LEON, av. Rio Branco, 137, s/ 511.

BOTAFOGO — Bairro Mundo Novo — Vendo, com belissima vista, 2 lotes de terreno, junto ou separados, medindo cada um 363,00 m2 e 457,00 m2, Cr$ 200.000,00 e 230.000,00 respectivamente, com apenas 10% de entrada e o saldo em 15 anos. T. Price. — Planta com F. PONCE DE LEON, av. Rio Branco, 137, s/ 511. (17237) 400

BOTAFOGO — Vendemos ótimo grupo de casas, numa área de 1.250 m2, à rua Voluntários da Pátria. — ALCIDES DE MORAES & CIA., LTDA., av. Rio Branco, 128, 16.º, s/ 1601. Tel. 22-0504. (16303) 400

BOTAFOGO — Vendemos, à rua Vitório da Costa, apartamento térreo de frente, com varanda, saleta, sala, 3 quartos, banheiro, copa, cozinha, quarto e w.c. de empregada. — ALCIDES DE MORAES & CIA., LTDA. Av. Rio Branco, 128, 16.º, s/ 1601. Tel. 22-0504. (16317) 400

BOTAFOGO — Vende-se uma grande área de terreno. Tratar na Imobiliária Barcellos Ltda. — À rua 1.º de Março 103-1.º andar, diariamente a partir das 15,30 horas. Com Lourival. (17252) 400

BOTAFOGO — Vendemos na rua Voluntários da Pátria 340, apartamentos novos, de frente, para pronta entrega, de quarto, sala, varanda, banheiro e kit. Preços: Cr$ 250.000,00 sendo, 40% a vista e o restante a combinar. Ver no local, o 7.º e 8.º andar e tratar com Menezes, no Largo da Carioca 5, sala 603. Tel. 42 9917. (26707) 400

PARA PRONTA ENTREGA — Apartamento vago com parte financiada em 10 anos, constando de: 1 boa sala, varanda, 3 quartos, banheiro completo, cozinha, quarto e dep. de empregada (de fundos). Visitas das 14 às 18 horas. Rua Eduardo Guinle, 11 — Apto. 4 (2.º pav., chaves no apto. 3). CIVIA — Travessa Ouvidor, 17-2.º (Secção de Vendas). Tel.: * 52-8166, de 8,30 às 18,30.

APARTAMENTO DE ALTO LUXO — Situado à Praia de Botafogo, de frente, 1 por andar, no 14.º andar, com magnifica vista, e com ar condicionado em todo o apartamento, constando de: Hall, 3 amplas salas, grande jardim de inverno, toilette, galeria, 4 amplos quartos sendo 1 com mais um vestiário, 2 banheiros, ampla copa, cozinha, 2 quartos e banheiro completo de empregados, área de serviço, garagem para 2 carros. Preço: Cr$ 4.000.000,00 com parte facilitada. CIVIA — Trav. Ouvidor, 17-2.º (Secção de Vendas). Tel.: * 52-8166, de 8,30 às 18,30.

BOTAFOGO — Para pronta entrega, magnifica residência em terreno de 16,00x71,00 constando de: Hall com piso em mármore, amplo living, grande sala de jantar, varandas, bar em sucupira, toilette, adega, 4 quartos, sendo 2 dêles com vestiários, tendo cada quarto banheiro privativo em mármore, rouparia, sala de almoço, copa, cozinha, 4 quartos e 2 banheiros de empregadas, garagem. Preço: Cr$ 5.500.000,00 c/ 50% financiado em 5 anos. CIVIA — Trav. Ouvidor, 17-2.º (Secção de Vendas). Tel.: * 52-8166, de 8,30 às 18,30. (81816) 400

BOTAFOGO — Av. Pasteur — Vendemos entrega imediata aptos., com sala e jardim inverno, 3 quartos c| varandas, banheiro com copa-cozinha, dep. empreg. e local p| carro. Preço desde 650 mil cruzeiros, sendo 30 por cento financ. e a parte à vista facilitada. Tratar no Escritorio CARLOS AGUIAR & ANTONIO C. MENEZES, Av. Rio Branco, 39 — sala 1707 ou pelo tel. 34-3036 das 8 às 11 horas. (16129) 400

BOTAFOGO — (junto ao Tunel Novo). Otima oportunidade — Vendem-se no edificio Aquaviva, obras já iniciadas pela Construtora Regis Agostini, 4 pavimentos com elevador construção esmerada, esplendidos apartamentos com linda vista para o mar e montanha, constando de vestibulo, sala e quarto separados por um grande armario de 2 faces, banheiro completo em cor, cozinha com fogão de 3 bocas e armarios de aço e geladeira eletrica. Preços a partir de Cr$ 223 mil cruz. com pequena entrada, prestações suaves durante a construção e parte financiada. (Preços fixos sem possibilidade de aumentos futuros, constando da proposta de compra e escritura). Maiores detalhes plantas e vendas com a ENIR LTDA Av. Graça Aranha 416 — 8º salas 818 819 — Tels.: 42-9012 — 32-7645. (10337) 400

BOTAFOGO — Casa — Vendo grande resid. Tendo no 1º pav. hall, sala qto. varanda, banh. copa, cozinha, e garage. No 2º pav. hall, 4 qtos. e 2 varandas banheiro. No 3.º pav. grande salão para festas e banh. — Preço 2 milhões com 50 por cento financ. Tratar com Waldemar Roque da Silva. Rua Sen. Dantas 14 s. 1802. Tel.: 42-3232. (10263) 400

VENDO a Praia de Botafogo Ed. Mappin, dois aptos. no 5.º pavto. com entrada, sala, dois quartos, jardim de inverno, banheiro, cozinha e area de serviço. Preço Cr$ 400 mil tratar com Fernando 23-1211 ou .... 48-3610.

VENDO esq. da praia com rua Farani, Ed. Farani apto. 10.º pavto. c/ entrada, sala e quarto, banheiro e cozinha. Preço Cr$ 300 mil tratar c/ Fernando 23-1211 ou 46-5610. (14142) 400

PRAIA DE BOTAFOGO — Edificio Rajah — Vendo apartamento neste edificio em construção de frente e junto à esquina. Urgente 215 mil cruzeiros facilitados. Tels. 42-3812 e 52-6881. (16280) 400

BOTAFOGO — Vendo, em otima transversal, magnifico terreno medindo 20 x 33, com estudo para 20 aptos. Preço 2.700.000 cruzeiros. Tratar ... 26-3479, direto com o comprador. (16128) 400

BOTAFOGO — (Rua Voluntarios da Patria n. 431) — Vendemos a casa n. 10 da Travessa Doux — vazia — pronta para ser ocupada — casa de 2 pavimentos constante de: 1º pavimento: varanda — 2 salas — hall — 1 quarto — copa e cozinha — deposito para malas — are acom tanque e banheiro para empregados — 2º pavimento: hall — 4 quartos — varanda — banheiro completo — preço Cr$ 900.000,00 com Cr$ 450.000,00 financiados em 10 anos. Administradora Imobiliaria Limitada — Praça Floriano, 31/39, 2º andar. Tel.: 22-7690 e 22-6422. (16161) 400

BOTAFOGO — Vende-se luxuoso apartamento, em primeira locação, todo pintado a tinta lavável, composto de hall, entrada, sala, living-room, jardim de inverno na frente, todo envidraçado, bar, toilete, 4 quartos com armários embutidos, 2 banheiros sociais completos, copa, cozinha com duas pias e armários embutidos, dois quartos de empregada e banheiro completo, área com tanque e garage. — Ver com o porteiro, à Praia de Botafogo, 132, aptos. 201 e 202. — Tratar à Avenida Nilo Peçanha n.º 12, sala 1007. — Tel. 32-6142. (13192) 400

BOTAFOGO — Vendo a rua Cde. Irajá 313 casa de 2 pavtos. tendo no terreo 2 salas, quarto, copa-cozinha despensa, dep. p/ empreg. e garagem No 2.º pavto. 4 quartos, banh. em cor etc. P. 1.300.000,00 com entrada de 700 mil. Visitas diariamente no local. Tratar com Rufino Fernandes Av. Rio Branco 173, 8.º sala 807 — Tel.: 42-1280. (16435) 400

BOTAFOGO — Vendo apto. de frente; tendo sala grande e qto. peças separadas, banh. e cozinha. Entrega imediata. Preço Cr$ 400 mil com parte facilitada. Tratar com Waldemar Roque da Silva. Rua. Sen. Dantas 14 sala 1802. Tel.: 42-3232. (10264) 400

BOTAFOGO — Vende-se apto. de sala e qto. conj. ban. e kit. Entrega em janeiro. Preço 230 mil cruzeiros com 78 mil de entrada. Fortuna Corretagens Ltda. Pça Pio X. 98 sala 913. Tel.: 43-0267. (16558) 400

BOTAFOGO — Vendo no Edificio Jurity, acabado de construir à R. Voluntários da Pátria n.º 338/40, pequeno apartamento composto de quarto e sala conjugados, banheiro completo e cozinha americana. Preço Cr$ 220.000,00 com grande facilidade de pagamento. Ver no local acima o apartamento 709 e tratar com M GUERRA na Av. Rio Branco, 134, 4.º andar, s/ 407. Tel. 42-6573. (76957) 400

CASA BOTAFOGO — Vendo belissima residência em centro de terreno de 20x50, serve para embaixada. AVERBUCK tels. 42-8452 e 32-9449. (16514) 400

BOTAFOGO — Vende-se novo apartamento de frente apto. 102 composto de sala e quarto de frente mais outro quarto, banheiro em côr, copa e cozinha com armários embutidos, 2 áreas, quarto e banheiro de empregada e garage o apto. está decorado com sanca, molduras nas paredes, móveis, ornamentais. Prédio de 4 andares sem elevador. O apartamento fica à Rua Visconde de Ouro Preto 59, informações à Rua Ubaldino do Amaral 68 com Cardoso ou Leandro 42-7803 — 52-3758. (10301) 400

BOTAFOGO — Grande prédio de 2 pavtos., própria p/ adaptação em aptos., colégio, hotel peq., ou residência de grande familia. Magnifica conservação. Jardim, várias entradas internas e magnifica divisão com independentes. Vários banheiros, grandes salões e terraços. Magnifico aspecto social. Rua Capitão Salomão. Mais detalhes c/ IMOBILIARIA PRESIDENTE av. Pres. Antonio Carlos, 207 - Grp. 801 - Fones 52-5398 e 52-9130. (16415) 400

BOTAFOGO — Vendo à Rua Ipu n.º 24 - (começa rua Real Grandeza, próximo V. da Pátria) ótima residência de 2 pavimentos com 5 quartos, 2 salas, garage e mais dependências em ótimo estado de conservação. Cr$ 1.500.000,00 - sendo Cr$... 700.000,00 a vista e o restante a combinar em 24 meses. Ver no local e tratar com SANTOS Av. Rio Branco 128 - s/ 1.513 - fone 52-7660. (10310) 400

BOTAFOGO — Em edificio em construção na praia, vendem-se 2 pequenos apartamentos. Tratar na Construção Imobiliaria Monte Alegre Ltda. a rua da Quitanda 3 — 11º andar sala 1109. Tel.: 42-0332. (13256) 400

BOTAFOGO — Vendo apto. de frente 3 quartos, 2 salas, banheiro, cozinha etc. Tratar com Pereira da Silva Av. Rio Branco 25, 13º sala 1301 Tel.: 23-2370. (16363) 400

BOTAFOGO — Motivo de viagem vende-se otimo apartamento com apenas Cr$ 24 mil de entrada. Quarto sala conj., kit. e banheiro completo. Entrega em dezembro. Otima construção. A rua da Passagem 72, Tratar com sr. Vieira. Fones 45-9604 — 45-4005. (14225) 400

COMPRO casa antiga em Botafogo em bom estado com entrada para carro. Urgente. Tratar com sr. Vieira — Fones: 45-9604 — 45-4005. (14224) 400

BOTAFOGO. Vende-se o apartamento 302 da Avenida Pasteur 178 c/ 3 quartos, sala, cozinha, banheiro, dependências empregada. Preço ...... 400.000,00 a vista e 280.000,00 financiados. Chaves c/ porteiro. Tratar à Rua Miguel Couto 27-A - s/ 401, fone 52-6557. (13176) 400

BOTAFOGO — Vende-se à Rua Vitório da Costa n.º 19, o apto. 203, constando de: 2 salas, 3 quartos, banheiro, cozinha e dependências para empregada. Preço Cr$ 620.000,00 c/ Cr$ 200.000,00 financiados pela Caixa Econômica. Chaves no apto. 203. Tratar c/ OSWALDO SANTOS PARENTE - Av. Nilo Peçanha, 12, salas 413 a 415. (26702) 400

BOTAFOGO — Vendo casa terreno 10x24. Trav. Visconde de Morais, 216. Cr$ 800.000,00 c/ facilidades. Ver no local tratar Rua México 98 12.º and. sala 1205. Tel. 32-4892. (01541) 400

BOTAFOGO — Praia de Botafogo — Grande oportunidade. Compre, desde Cr$ ... 175.000,00, com módico sinal e prestações a partir de Cr$ 1.800,00, sem juros, apartamentos em construção, com: vestibulo, quarto ou quarto e sala, banheiro e pequena cozinha. Excelente situação, próximo à Sears. ROSA FILLER, Av. Rio Branco, 108, s. 710. Tel. 52-7178. (73784) 400

BOTAFOGO — Excelente negócio — Vendo, por Cr$ .... 395.000,00, os ultimos apartamentos em construção adiantada, no quarteirão da Sears, com peças amplas e bem divididas, contendo: vestibulo, sala, 2 quartos, j. de invernos, banheiro e cozinha completos, área com tanque, dependências de empregada. Parte à vista e restante em prestações mensais de Cr$ 4.690,00, sem juros. ROSA FILLER, Av. Rio Branco, 108, s. 710, tel. 52-7178.

BOTAFOGO — Vendo no Edificio Nelly, em final de construção, excelente apto. de frente, com: sala, quarto, banheiro e pequena cozinha. Cr$ 180.000,00, sendo parte à vista e restante em prest. de Cr$ 1.750,00. ROSA FILLER, Av. Rio Branco, 108, s. 710, tel. 52-7178.

BOTAFOGO — Pronta entrega — Excelente apartamento vestibulo, ampla sala, varanda, 2 quartos, banheiro, cozinha e dependências. Area: 120 metros quadrados. Financiamento de Cr$ 400.000,00 em 12 anos, juros de 9%. Restante a combinar. ROSA FILLER. Av. Rio Branco, 108, s. 710. Tel. 52-7178. (73782) 400

Catete

CATETE — Vende-se a rua Bento Lisboa 108 o apto. 303 em final de construção com sala, 2 quartos, banheiro cozinha; área com tanque e WC. de empregada. Preço 400 mil cruzeiros com parte financiada e restante a combinar. Ver no local e tratar com A. Campos Jr. à Av. Rio Branco 257, sala 801. Tel.: 32-6208. (13121) 500

RUA BENTO LISBOA — Vende-se apartamentos de sala e quarto, banheiro e kitch grande, construção sôbre pilotis, todos de frente, preços a partir de Cr$ 200.000,00 c/ entrada de Cr$ 30.000,00 e o resto financiado sem juros em 50 prestações mensais. Em final de construção. Tratar com Escritório Técnico A. OLIVEIRA. — Av. Atlântica, 2634, esq. de Santa Clara — Tel. 57-0383 — (aberto todos os dias inclusive aos domingos e feriados das 9 às 23 horas). (77354) 500

CATETE — Vende-se à Rua Pedro Américo, n. 98, próximo à R. Bento Lisboa, excelentes pequenos apartamentos em incorporação, constando de 2 tipos: — Tipo A — todos de frente, tendo um quarto, uma sala separados — jardim de inverno — armário embutido — banheiro com box — cozinha com pia e fogão de 2 bôcas — tanque etc. Preço unico para qualquer pavimento Cr$ 350.000,00. Tipo B constando de uma sala, um quarto conjugados — banheiro com box — cozinha com fogão de 2 bôcas e pia. Incinerador de lixo etc. Preços a partir de Cr$ 190.000,00. Condições de pagamento: — 5% de sinal — 23% facilitados e 72% para pagamento em 50 prestações mensais sem juros. Projeto, Construção e Incorporação da CONSTRUTORA REBECCHI LTDA. — Rua Alvaro Alvim n.º 31, 19.º andar — grupo 1910 — fones: 52-7824 e 52-7861. Vendas com exclusividade: M. GUERRA. Av. Rio Branco n.º 134 — 4.º andar, sala 407 — fones: 42-6573 e 22-4368.

RUA BENTO LISBOA 23 apto.: 201 — Frente, grande living, 3 amplas quartos, varanda, banheiro, cozinha, terraço serviço, dep. empregada — Cr$ 850.000,00 com 50% financiados. Administradora Nacional, Av. Pres. Antonio Carlos 207 — 2º pavto. — Tel.: 52-1236. (614) 500

CATETE — Casa e terreno proximo ao Catete. Vende-se a rua Santo Amaro um bom tereno com grande casa antiga, por preço de ocasião. O terreno mede 22 metros de frente por 90 ms. de fundos e serve para Incorporação. Facilita-se grande parte do pagamento. Tratar com Aisen — Av. Rio Branco n.º 108 sala 1005. Telefone: 42-3011. (76441) 500

Já está pronto

o edifício

San-Rose

Rua Sá Ferreira, 83 - (Pôsto 6)

Ainda alguns apartamentos à venda, PARA ENTREGA DENTRO DE ALGUNS DIAS!

O Edifício SAN ROSE oferece esta oportunidade - agora única - de V. residir como deseja em apartamentos funcionalmente divididos e que se distinguem de tôda e qualquer construção, pelo requinte de beleza e confôrto, como pelo material empregado e esmerado acabamento.

Condições: 50% a combinar
50% financiados em 5 anos

Visite hoje o Edifício SAN ROSE e adquira sua residência para habitá-la dentro de alguns dias:

2 tipos de apartamentos - A e B - igualmente confortáveis e luxuosos

A – Galeria, jardim de inverno, 2 salas, 3 quartos, 2 banheiros sociais em côr, copa, cozinha, 2 quartos e dependencias de empregada, garagem e depósito para malas.

Preço CR$ 1.500.000,00

B – Entrada, 1 sala, 3 quartos, banheiro social, cozinha, quarto e dependencias de empregada, garagem e depósito para malas.

Preço CR$ 780.000,00

• Construção sôbre pilotis • Pintura a óleo • Parquet nas salas • Sancas • Depósitos para malas privativo para cada apartamento • Grandes reservatórios para fornecer água em abundancia • Garagem para cada apartamento com 2 pistas e espaço sempre livre de entrada e saida, sistema americano • Play-ground de 500 m2 com 2 lagos.

Informações no local a qualquer hora.

Incorporação e Vendas

IMOBILIÁRIA PRIMO LTDA.

[illegible] 148 - Grupo 705 - Tel.: 52-2593

CATETE — Vendem-se apartamentos no Edificio Atta no Largo do Machado, 11, com living, sala, 3 quartos e demais dependências, no melhor ponto da cidade. Facilita-se o pagamento. Tratar diretamente com os proprietários à rua da Alfândega, 220 - Telefone 43-4468. (13171) 500

Catumbi

IPAL VENDE — Apto. Rua Itapiru p/ pronta entrega com 1 quarto, 1 sala, cozinha e banheiro. Preço 190 mil cruz. Tratar na Imobiliaria Pão de Açucar Ltda, Ramalho Ortigão 12 — 4º andar. (78434) 600

À RUA CATUMBI. Vende-se terreno de 2 frentes com 710m2 zona de 4 pavts. no Largo. Preço 3 mil cruzs. o m2. Tratar Av. Nilo Peçanha, 38-D s/ 117. Fone 32-9888. (13157) 600

Copacabana

COPACABANA — Oportunidade, apartamento de sala e dois quartos, para imediata entrega, vendo, ótimo, em Edifício recém-terminado, à Rua Barata Ribeiro n.º 625. Consta de hall, amplo living, 2 quartos, banheiro completo com box, cozinha e larga área de serviço, tanque e WC de empregada. Servido de 2 elevadores, sendo 1 social e outro de serviç. Preço Cr$ 650.000,00 com Cr$ 250.000,00 de sinal e o restante financiados em 10 anos. ORLANDO MACEDO — Av. Rio Branco 181, 13.º and., gr. 1306, Ed. Cineac. Tels.: 32-6128 e .... 32-7164.

COPACABANA — À Rua Raul Pompéia, esquina da Rua Francisco Sá, construção já 2.ª laje, vendemos apartamento, constituídos de vestíbulo, ampla sala com jardim de inverno, quarto separado, banheiro completo com box e banheira, copa com espaço para geladeira, ampla cozinha com fogão de 4 bôcas com forno e coifa, boa área de serviço com tanque, quarto de empregada com armário embutido de 0,70 x 2 metros, W.C. de empregada com chuveiro. Entrada independente de serviço. Preços ainda de incorporação a partir de Cr$ 390.000,00 com excepcionais condições de pagamento. Incorporação e construção de SEVERO E VILLARES. ORLANDO MACEDO — Av. Rio Branco 181, 13.º andar. grupo 1306. Ed. Cineac. Fones — 32-6128 e 32-7164. (81606) 700

COPACABANA — Vendemos luxuoso apartamento novo, para ser habitado imediatamente, em edificio sôbre pilotis, com linda vista para o mar, à Rua Gustavo Sampaio, 358, apto. 1301. Contém: vestibulo, 2 salas, jardim de inverno, 3 quartos, banheiro em côr com box, cozinha, área de serviço com tanque, dependências para empregada e vaga para automóvel. — Preço: Cr$ 395.000,00, sendo Cr$ 272.000,00 financiados pela Tabela Price. Os restantes a combinar. Acabamento primoroso. — Demais informações com JAYME BERGER e S. NAGIB — Av. Rio Branco, 116, 9.º andar, salas 2 e 3 — Tels. 23-3195; 42-6613 e 52-9704. (14104) 700

COPACABANA — Vendemos à Rua Paula Freitas 2 apartamentos sendo um com: sala, quarto, banheiro e Kitch e outro c/ sala, quarto, cozinha, banheiro, área, quarto e banheiro p/ empregada. Cr$ 320.000,00 e Cr$ 430.000,00 c/ facilidades de pagamento e financiamento. CARLOS MAC-DOWELL DA COSTA IMOVEIS LTDA. Av. Rio Branco, 108, s/ 701. Tels. 42-9304/9527.

COPACABANA — Vendemos para entrega em novembro apartamento de frente em prédio sôbre pilotis, composto de: ampla sala, 3 quartos c/ arms., copa-cozinha, área de serviço, quarto e banheiro p/ empreg. Cr$ 810.000,00 com financiamento. CARLOS MAC-DOWELL DA COSTA IMOVEIS LTDA. Av. Rio Branco 108, s/ 701. Tels.: ... 42-9304/9527.

COPACABANA — Entrega em 60 dias. — Vendemos apartamentos de luxo, compostos de: ampla sala, 3 quartos, 2 banheiros sociais em côr, copa, cozinha, dependências de empregada, área c/ 2 tanques e garage. Inteiramente pintado a óleo, sancas e florões, portas emolduradas. Agua quente em tôdas dependências de serviço, quartos para depósitos. Jardins, playground. Cr$ 995.000,00 (frente) a Cr$ 1.135.000,00 com 50% financiados em 15 anos. J. 10% a.a. CARLOS MAC-DOWELL DA COSTA IMOVEIS LTDA. Av. Rio Branco, 108, s/ 701. Tels. 42-9304/9527.

COPACABANA — Vendemos apartamento finamente mobiliado e decorado em estilo moderno com: sala-quarto, banheiro c/ box e Kitch. Cr$ 310.000,00. — CARLOS MAC-DOWELL DA COSTA IMOVEIS LTDA. Av. Rio Branco, 108, s/ 701. Tels. 42-9304/9527.

COPACABANA — BOTAFOGO — Vendemos modernos apartamentos no Ed. Acquaviva composto de: entrada, sala, quarto divididos por original armário de 2 faces com diversas utilidades, portas Modernfold, banheiro em côr com box-banheira e cozinha com fogão de 3 bôcas c/ forno, armários de aço, tanque e geladeira elétrica instalada em todos apartamentos. Prédio de 4 pavs. com 3 elevadores. Cr$ 210.000,00 a Cr$ .... 250.000,00 com facilidades de pagamento e financiamento. CARLOS MAC-DOWELL DA COSTA IMOVEIS LTDA. Av. Rio Branco, 108, s/ 701. Tels. 42-9304/9527. (25503) 700

COPACABANA — Domingos Ferreira, 97 — Vendo ou alugo o apto. 1101, sala, 3 quartos, cozinha, banheiro, dep. de empregada. Aluguel: Cr$ 5.500,00. — Tel.: 27-5106. (12102) 700

AV. ATLANTICA — Apartamentos novos, prontos — Vendo de frente para Av. Atlântica e Rua Bolivar, tendo: sala, quarto (separado), banheiro completo e cozinha e um tipo de 2 salas, quarto (separado), banheiro completo e cozinha. Rara oportunidade. Preço a partir de Cr$ 460.000,00 — S. STOCKLER — Avenida Nilo Peçanha, 155, sala 705.

AV. ATLANTICA — Magnifico apartamento — Vendo, no Pôsto 5, com duas frentes, acabamento fino, tendo: hall, grande living com jardim de inverno, sala de jantar, 4 quartos, 2 banheiros sociais, copa e cozinha, grande área de serviço com tanque, quarto e banheiro de empregada e garage. — Preço: Cr$ 3.200.000, pagamento facilitado. — Entrega imediata. S. STOCKLER — Av. Nilo Peçanha, 155, sala 705.

COPACABANA — Vendo ótimo apartamento, para pronta entrega, na Rua Domingos Ferreira, de frente, andar alto, tendo: entrada, 2 salas, 3 quartos, banheiro completo, cozinha, dependências e garage. — Preço: Cr$ 1.200.000,00, com financiamento. — S. STOCKLER — Av. Nilo Peçanha, 155, sala 705. (16394) 700

COPACABANA — Apto. entrega em 30 dias — Pôsto 4 — Sala e salão com 64m2, 4 grandes dormitórios, cozinha com copa, dep. compl. empregada, 2 banheiros sociais, área de serviço, garage. Mais detalhes com IMOBILIARIA PRESIDENTE — Avenida Presidente Antônio Carlos, 207, grupo 801 — Fones: 52-5398 e 52-9130. (16410) 700

COPACABANA — Proprietário vende apartamento acabado de construir, de frente, 7.º andar, com sala, saleta, 3 quarto, copa, cozinha, quarto de empregada e demais dependências. Garage, play-ground. Tratar pelo telefone 26-9417. (16549) 700

VENDO apto. 904. Toneleiros, 170, 2 salas, 3 quartos, 2 banheros sociais, armários embutidos, mais dependências amplas. — Parte financiada Lar Brasileiro onde trata, 1.º andar. (16548) 700

COPACABANA-LEME, FUNCIONARIOS DA PREFEITURA. OPORTUNIDADE — Vendo apto. de 2 quartos, sala, geladeira, banheiro, cozinha, deps. de empregada. — Vista para Praia por Cr$ 200.000,00 de sinal, o resto a Cr$ 2.800,00 mensais pelo Banco da Prefeitura. — Preço total Cr$ 550.000,00. Sito R. Gustavo Sampaio, 508, apto. 1102. Ver no local pela manhã até 12 horas. Tratar R. Carmo, 38, s/ 403-4, SERGIO CASTRO — 52-9089. (10304) 700

COPACABANA, GRANDE OPORTUNIDADE. LIDO, APTO. ALTO LUXO — Vendo c/ 240m2 área útil, varanda c/ 25m2, living, salão espelhado, 4 quartos 1 duplo, 2 banheiros sociais, copa-cozinha, deps. empregadas. Sito Rua Belfort Roxo, 271, 9.º andar. VAZIO. 1 por andar. — Preço: Cr$ 1.800.000,00, sendo Cr$ 800.000,00 de sinal, o resto financiado em 4 anos. Ver no local Antônio. Tratar R. Carmo, 38, salas 404/3, SERGIO CASTRO — 52-9089. (10305) 700

COPACABANA, GRANDE OPORTUNIDADE — Vendo apto. LUXO, salão, 4 quartos, 2 banheiros, copa, cozinha, deps. empreg. GARAGE, sito R. Toneleros, 170, apto. 403. 1.ª locação. Preço: Cr$ 1.200.000,00, sendo Cr$ 740.000,00 de entrada, o resto em 18 anos Tratar R. Carmo, 38, s/ 403/4, SERGIO CASTRO — 52-9089. (10240) 700

COPACABANA — Posto 6 — Vendem-se os ultimos apartamentos na Rua Raul Pompéia 61, para entrega em dezembro, com 2 salas, 2 quartos, armários embutidos, banheiro em côr com box, boa cozinha, dependências empregada. Poço artesiano p/ reforçar abastecimento de água. Preço Cr$ 680.000,00 sendo 100.000 de entrada, 300.000 facilitados e o restante financiado. Ver no local com o Sr. Sena, e tratar na Construtora Veramar. Rua 7 de Setembro 141 — 3.º — Tel. 23-5795 e 47-0357. (26789) 700

COPACABANA — Vendemos seu imóvel em 30 dias. F. RONALDO MONTEIRO CHAGAS — Av. Rio Branco, 151, sala 401 — Tel. 32-8753.

ZONA SUL — Vendemos o seu imóvel em 30 dias. — Pagamento poderá ser à vista. F. RONALDO MONTEIRO CHAGAS — Av. Rio Branco, 151, sala 401 — Tel. 32-8753.

COPACABANA — Vendo magnifico apartamento todo atapetado, com móvel embutido, duas varandas, sala, três quartos, banheiro social, cozinha, área de serviço com tanque, quarto e banheiro de criada. Preço: 750.000,00 com grande financiamento em 14 anos. Chaves de segunda-feira em diante c/ F. RONALDO MONTEIRO CHAGAS — Av. Rio Branco, 151, sala 401 — Telefone: 32-8753.

COPACABANA — Vendo à R. Domingos Ferreira, 123, ótimo apartamento de sala-quarto, vestibulo, jardim de inverno, cozinha e banheiro. Entrega em novembro. Preço: 300.000,00 com financiamento. F. RONALDO MONTEIRO CHAGAS — Av. Rio Branco, 151, sala 401 — Tel. 32-8753. (83012) 700

COPACABANA — Vende-se 2 apartamentos, de frente, 5.º pavimento, quase prontos, de sala, quarto, banheiro e kitchnete. Otimos para renda. Tratar Av. Rio Branco, 151, sala 403 — Tel. 32-7536. (83014) 700

COPACABANA — Vendemos à Rua Bolivar n.º 84, o excelente apartamento n.º 401, de frente, final de construção, tendo 1 salão, 3 dormitórios, varanda, banheiro, cozinha, área de serviço, dependências de empregada e garage. Ocupa tôda a frente do 4.º andar. Preço: Cr$ 800.000,00, sendo Cr$ 320.000,00 em 15 anos e o restante a combinar. — ORG. IMOB. DR. GABRIEL DE ANDRADE — Almirante Barroso, 90, sala 802 — Tels.: 52-9144 e 32-6750. (16427) 700

COPACABANA - Apto. - Cr$ 350.000,00 — Vende-se com sala, quarto, banheiro, cozinha e área. Ver à Rua Carvalho de Mendonça, 29, apto. 203. Chaves no apto. 203. Financiamento de Cr$ 200.000,00. Tratar à Av. Pres. Antônio Carlos, 201, grupo 804, das 10 às 12 horas e das 14 às 18 horas. — Tel. 42-8558. (14198) 700

MAGESTOSO APARTAMENTO — Vendo luxuoso, com grandes salões, 6 quartos, 3 banheiros, garagem, quartos de empregadas c/ banheiro, copa, cozinha, inúmeros armários embutidos, depósitos, galeria, área de serviço. Para familia de alto tratamento. Vista deslumbrante e permanente. Ver diariamente, somente até às 12 horas, c/ o sr. Leitão, na rua Joaquim Nabuco, 106, 9.º andar. Não atendo a corretores. Entrega imediata. (15017) 700

AVENIDA ATLANTICA 2.710 — Apartamento de alto luxo — Vende-se o de número 901 (nono pavimento), com refrigeração em tôdas as peças, tendo: Hall, jardim de inverno, duas salas, quatro quartos, dois banheiros nobres, copa, cozinha, adega, dois quartos e banheiro de empregadas, área de serviço com tanque e instalação para máquina de lavar, duas vagas na garagem, armários embutidos nos quartos nobres, na passagem, na cozinha e nos quartos de empregadas. Ver e obter informações no local.

COPACABANA — Vende-se no melhor local do Pôsto 6 um apartamento de frente para a Avda. Atlântica, com cortinas luxuosas e completamente atapetado, composto de 4 quartos, 2 salas, 2 banheiros sociais, varanda envidraçada, copa, cozinha, dependências completas de empregada, área coberta e garagem. Tratar no Banco Português do Brasil S.A. à rua da Alfândega n.º 10. Tel. 23-2020 com Monteiro. (25527) 700

ED. CANTAGALLO — Vendo por Cr$ 950.000,00 o apto. 201 da rua Henrique Dodsworth n.º 65, c/ 2 salas, 3 qts. etc. e garage. Chaves c/ porteiro. Tratar c/ J. MALAFAIA, tel. 43-9195. (26584) 700

COPACABANA — Rua Inhangá. Vendo ótimo apartamento de frente no 12.º andar de fino acabamento e pinturas a óleo, em final de construção constando de: 2 salas, 3 quartos, 2 banheiros, copa e cozinha e dependência de empregada e garagem. Preço Cr$ 1.200.000,00 com parte financiada. Tratar pelo tel. 22-5670.

AV. ATLANTICA — Vendo ótimo apartamento de fundo, todo pintado a óleo, constando de jardim de inverno, 2 sala três quartos, banheiro, copa e cozinha, quarto e banheiro de empregada e área de serviço. Preço: Cr$ .... 800.000,00. Tratar pelo telefone 22-5670. (67760) 700

COPACABANA — Vende-se otimo apartamento de frente, com 2 salas ligadas, 3 quartos, banheiro, quarto de empregada, área de serviço, etc. em edificio situado em terreno de... 27,50 de frente por 85,00 metros de fundos com grande jardim, construção de fino acabamento, com garage. À Rua Bulhões de Carvalho nº 91. Não falta água. Ver com o porteiro e tratar com Ophélio, Telefone 52-2636. (1444) 700

COPACABANA — Vende-se para ocupação imediata amplo apartamento com direito a garage e muito bem dividido, com saleta, 3 salas, jardim de inverno, 4 quartos, 2 banheiros sociais e otimas depeendencias de serviço e de Empregadas, ocupando uma frente de 17 metros para a Rua Gustavo Sampaio. O edificio tem a entrada principal pela Av. Atlantica 554. Ver apto. 402 e tratar com proprietario 42-0455 dr. Monteiro. — Base Cr$ 1.600.000,00 sendo um milhão facilitado e financiado. (25892) 700

COPACABANA — Pôsto 6 — Vende-se magnifico apto. Novo, 2 salas, j. inverno, 3 quartos, armarios embutidos, banheiro, cozinha, 2 pias, gr. área dependencias empregada. Preço Cr$ 850.000,00 com parte financiada. Ver à Rua Joaquim Nabuco 212 apto. 203 — Chaves e informações à mesma rua nº 202 (casa) (26633) 700

COPACABANA — Preço de custo — Apartamentos de luxo — Um por andar — Edifício Socico — Play-ground, garagem, localização privilegiada, rua Anita Garibaldi, 48, Pôsto 4, 3 salas, 4 dormitórios, 2 banheiros sociais de côr, toilette, copa-cozinha, amplas dependências de serviço. — Preço previsto para a construção com larga margem de segurança. Cr$ 960.000,00 — Pagamento durante a obra sem juros — Incorporação — Construção — Vendas: Socico — Sociedade de Comércio Imóveis e Construções Ltda. Rua Alvaro Alvim, 21 — Salas 1401/2. Tels.: 32-7807 e 42-1365. (20564) 700

MAGNIFICO APARTAMENTO — Vendo, de luxo, c/ 4 quartos, 2 banheiros, salões, jardim inverno, diversos armários embutidos, copa-cozinha, quarto e banheiro empregada, área de serviço, etc. Ver à av. Atlântica, 2516, apto. 1201. Vista deslumbrante. Não interessa negócio c/ corretor. Entrega imediata. Visitas sòmente das 14 às 18 horas. (15018) 700

COPACABANA: Vende-se o confortável apartamento n.º 402 da Rua Siqueira Campos, n.º 241, com lustres, tendo sala, 3 quartos, saleta, banheiro em côr, cozinha com exaustor e armários embutidos, quarto e banheira para empregada, area e tanque para lavar roupa. Tratar com o Sr. Dr. Alvaro Barros Velloso, à Avenida Maracanã n.º 1063 apto. 101. Tel.: 54-1053, das 9 às 11 horas. Preço: Cr$ 650.000,00. Chaves com o porteiro. (13075) 700

COPACABANA — Vende-se à Av. Atlântica, pôsto 4, luxuoso apt.º, com salão, 2 salas, 3 quartos, sendo um duplo, 2 banheiros sociais, varanda em tôda frente, garage e demais dependências. Ocupando todo pavi.º, c/ 252 m2. Preço: 2.500.000,00, Lazary Guedes & Cia. Ltda., Av. Rio Branco, 114, 8.º, s/84. Tel.: 42-3497. (01471) 700

COPACABANA — Vende-se o apt.º 1203 da Rua Ministro Viveiros de Castro, 32, com grande sala e quarto separados, banheiro e kit. Preço Cr$ 300.000,00 sendo 50% financiados em 3 anos a juros de 12% a.a. Chaves com o porteiro. Tratar Lazary Guedes & Cia. Ltda., Av. Rio Branco, 114, 8.º, sl. 84. Tel.: 42-3497. (01477) 700

COPACABANA — Apartamentos de Luxo — Rua Pompeu Loureiro, 106 — Jardim de inverno e vestibulo com piso de mármore, 1 ou 2 salas, 3 ou 4 quartos, 1 ou 2 banheiros sociais, copa-cozinha com azulejos até o teto, varanda de serviço com piso de mosaicos e azulejos na parede, dependências de empregada e garage. Fôro remido. Construção adiantada. Preço a partir de Cr$ .... 900.000,00, com financiamento. Construção e Venda CAVALCANTI, JUNQUEIRA S/A. — Av. 13 de Maio, 23 — 10.º pavimento — Fone 42-8177 — Ramal 12.

COPACABANA — Av. N. S. de Copacabana, 968 — Já com habite-se — Pronta entrega — Ultimo — Apartamento n.º 202 — Vestíbulo, sala, 3 quartos, armários embutidos, banheiro social, cozinha, dependências de empregadas, área de serviço com tanque e garage. Construção e Venda CAVALCANTI, JUNQUEIRA S/A. — Av. 13 de Maio, 23 — 10.º pavimento — Fone: 42-8177 — Ramal 12. (77524) 700

COPACABANA — Compro urgente apto. com 1 e 2 salas, 2 e 3 quartos e mais dependências. Solução rápida. Andar alto. Milton Magalhães. Av. Erasmo Braga 255 — S/404. Tel. 22-6128. (27667) 700

COPACABANA — Rua Rodolfo Dantas, 87 - Vende-se o apto. 302, de frente, novo, pronto para habitar, perto da praia, c/ ampla sala, 2 bons quartos, banheiro completo, cozinha, dep. empregada, área e entrada de serviço. Negócio rápido diretamente com o proprietário. Preço Cr$ ..... 800.000,00 - Ver diàriamente com o porteiro do edificio. (06924) 700

POSTO 3 — Apartamento de luxo, vendo à Rua Barata Ribeiro, entre às Ruas Siqueira Campos e Figueiredo Magalhães, um luxuoso apartamento todo pintado a oleo, com duas frentes, um por andar, com 3 grandes dormitorios, 3 salas, 2 banheiros sociais, revestidos de mármore, quarto de empregada, área de serviço e garagem. Com grande financiamento. Tratar no local. À Rua Barata Ribeiro nº 428, das 9 às 11 e das 11 às 17 horas. (13148) 700

COPACABANA — Vendemos apartamento no pôsto 6 para pronta entrega de 3 quartos, sala, living, saleta de almôço, copa-cozinha, quarto empregada e demais dependências. Preço Cr$ .. 1.000.000,00 sendo Cr$ .... 250.000,00 à vista e o restante financiado em 6 anos. Tratar com sr. Stumm à rua do Carmo 71, sala 201, tel. 52-4013, ramal 11. (25734) 700

APARTAMENTO BARATO — Vende ótimo, de sala e quarto separados, banheiro completo, cozinha, área com tanque. Cr$ 290.000,00. Financiado na Cx., 100.000,00. — Ver e tratar na praça Edmundo Bittencourt, 85, com o encarregado. Não se atende a corretores. Entrega imediata. (15019) 700

COPACABANA — Vende-se o apartamento 803 do ED. MAMANGUAPE, à rua Figueiredo Magalhães, 321 (Bairro Peixoto), com sala e dois quartos, etc. Cr$ 207.000,00 financiados pelo LAR BRASILEIRO, em prestações mensais de Cr$ 2.170,00. — Informações com Da. MOEMA, pelo telefone 47-3592. (568) 700

COPACABANA — em terreno de esquina gabarito de 10 pavimentos, vendo rica residência, com varanda circulando todo o prédio, 2 grandes salas, sala de almôço, escada em mármore, 5 quartos, 2 grandes salas de estudo, 3 banheiros completos, cozinha, 3 quartos de empregada e garagem para 2 carros. Visitas com hora marcada. MILTON MAGALHÃES, Av. Erasmo Braga, 255 - s/ 404. Telefone 22-6128. (13116) 700

COPACABANA — Vendo à Rua Toneleros 170 o apto. 403 com entrada, varanda, sala, 4 quartos, armários embutidos, cozinha, 2 banheiros, gl. e W. C. de empregada, área com tanque e garage. MILTON MAGALHÃES, Av. Erasmo Braga, 255, s/ 404. Tel.: 22-6128. (13107) 700

RUA JULIO DE CASTILHOS - Vende-se apto. de sala, quarto, Kitt. banheiro completo. Preço 280 mil — COORDENADORA IMOBILIARIA — Trav. do Ouvidor 36 — 4º. andar — Fone 32-3922. DINORAH. (2811) 700

COPACABANA: Cr$ .... 1.600.000,00 — Vendemos ótimo apartamento de frente, com uma boa saleta, 1 grande living, 1 ampla sala, jardim de inverno em tôda a frente, 3 bons quartos, sendo um duplo, varandas nos quartos, 2 banheiros sociais, copa-cozinha, área de serviço com tanque, quarto e W.C. de empregada. Maiores detalhes na PAS — PREDIAL ADMINISTRADORA S/A. — Rua do Passeio n.º 56 — apto. 74 — Tel.: 42-3883.

COPACABANA: Cr$ .... 1.200.000,00 — Vendemos ótimo apartamento de frente, com vestíbulo, 1 ótimo living, 1 boa sala, amplo jardim de inverno, 3 bons quartos, 2 banheiros sociais, copa-cozinha, área de serviço com tanque, quarto e W.C. de empregada. Maiores detalhes na PAS — PREDIAL ADMINISTRADORA S.A. Rua do Passeio n.º 56 — Apto. 74 — Tel.: 52-1733. (75371) 700

POSTO 6 — Av. Rainha Elizabeth, 332, esquina Bulhões de Carvalho Ed. MENDOZA — Vende-se o apartamento 702 de frente, com sala2 quartos e todas as deps. p. pronta entrega por 570 mil cruzeiros sendo 25 prestações de 5 mil s. juros e o restante a combinar com o prop. pelo Tel. 37-5820 — Ver no local. (25228) 700

COPACABANA — Para entrega imediata, vendo à Rua Raul Pompéia, 195, o apto. 913, com belissima vista permanente, tendo quarto, sala, vestibulo c/ armário embutido, banheido completo e pequena cozinha com fogão, com financiamento a longo prazo. Tratar: fone 57-0155, pela manhã e à noite. (05916) 700

COPACABANA — Apartamento pronto, ao lado da sombra, de frente aos jardins do Colégio Sacré Coeur, em prédio que além de fornecimento normal tem água própria, com grande salão, equivalente a 2 salas, 4 quartos, banheiro completo, copa, cozinha, vasta área de serviço dependências de empregada e garage. Preço excepcional de 850 mil cruzeiros, sendo 200 mil cruzeiros financiados em 5 anos e o restante a combinar. Tratar com JUVENCIO BARRETO JR. — Rua Rodrigo Silva, 18, 10.º andar — grupo 1005 — Fone: 22-7226 — 25-8. (05342) 700

POSTO 6 — Vendo apartamento à Rua Souza Lima 440/6 (esquina Rua Bulhões de Carvalho) sendo um por pavimento, tendo: amplo living, s/ jantar, jardim de inverno, 3 bons quartos, dois banheiros em côr, copa, cozinha e dependências de empregada. Entrega em dois meses, preço Cr$ 1.300.000,00.

POSTO 4 — Vendo os ultimos apartamentos, entrega em 2 meses, tendo sala, banheiro e Kitchenete, à Rua Barão de Ipanema, 118, esquina de Barata Ribeiro. Só dois apartamentos por pavimento. Preço: Cr$ 260 mil, com parte financiada.

POSTO 6 — Vende-se à Rua Francisco Sá n. 91, em construção adiantada. — Apartamentos com 2 salas, 3 quartos, banheiro completo, cozinha, dependências de empregada e garage. — Preço desde Cr$ 670 mil com 40% financiados. Informação na IMOBILIARIA SOUTO DE OLIVEIRA BRAGA LTDA. — Rua México, 168 — salas 301 a 305 — Fones 22-7278. (25031) 700

AVENIDA ATLANTICA — Edifício Duque de Edinburgh — Otimo apartamento de frente, contsruído sôbre pilotis, no 3.º andar, apartamento n.º 301, com 3 quartos, sendo 1 duplo, 2 salas, garagem e etc. Vende-se por Cr$ ..... 1.300.000,00 (Um milhão e trezentos mil cruzeiros). Tratar com o proprietário pelos telefones 52-3112 e 27-6592.

COPACABANA — Vende-se apartamento luxuoso todo pintado a óleo em prédio de 2 apartamentos por andar de alto luxo, na Av. N. S. de Copacabana, proximo do Copacabana Palace, com 3 salões, 4 quartos refrigerados, 2 banheiros sociais completos em marmore rosa, 2 varandas, copa, cozinha, 2 quartos de empregadas, área com tanque e W. C. de empregada e garage. Tendo 50% financiado em 10 anos. Facilita a parte não financiada. Plantas e detalhes à Rua do Ouvidor 169 — 5º andar sala 514 — Menescal — Tel.: 23-6075. (17251) 700

COPACABANA — POSTO 6 — Vendemos à rua Julio de Castilhos, 56, perto da praia, apartamentos a partir de Cr$ .... 363.000,00 compostos de sala, quarto separado, banheiro com box, cozinha completa, area com tanque e WC para empregados (no condominio). Fino acabamento com sancas e florões. Apenas 2 por andar. Entrega em 6 meses. — Facilidade de pagamento para a parte não financiada. — Informações pelos tels.: 43-9952 e 43-0428 ou Av. Rio Branco, 25, sala 1310. (2766) 700

OPORTUNIDADE única! Vendo magnífico apto. com vista para Lagoa Rodrigo de Freitas com 25 mts. de frente, 5 amplas salas, 5 quartos, 6 armários embutidos, 2 banheiros sociais, cozinha e dependencias de empregada, muita água — Condução à porta — Preço: Cr$ 1.450.000,00 sendo 900.000,00 financiados 10 anos e .... 550.000,00 facilitados — Melhores informações, fone 46-4651. (1350) 700

COPACABANA — Vende-se na Rua Hilário de Gouveia nº 84, ótimo apartamento, de fundos, 2º andar, com 3 ótimos quartos e 2 salas etc. — Entrada 250 mil cruzeiros e o restante em 7 anos. Não se aceita intermediarios. Tratar diretamente com o sr. Mário, Rua 1º de Março 37-A, 4º. andar — Tel.: 43-1976. (1442) 700

AV. ATLANTICA — Edifício Cannes — Vende-se pelo sistema de construção por adminsitração, extraordinários apartamentos, com 2 salões de frente para o mar, 3 quartos de frente para a Rua Gustavo Sampaio, sala de almôço, 2 banheiros sociais e demais dependências, tudo de luxo, garagem, elevadores Otis super-luxo, situação privilegiada com magnífico panorama. Preços a partir de Cr$ 1.128.000,00. Edifício em construção sôbre pilotis na Av. Atlântica 416 e Gustavo Sampaio 211. Vendas diretas com os Construtores e Incorporadores IRMÃOS DUÉK LTDA., à Rua Sete de Setembro 66 — 7.º and. — Telefones 42-9543 e 32-8641. (25948) 700

COPACABANA — Pôsto 6 — Av. N. S. Copacabana 1181 — obra a terminar dentro de 60 dias — apartamento de frente, décimo primeiro andar, com vestíbulo, espaçosa sala, varanda, 3 quartos, banheiro com box, cozinha, dependencias de empregado e garage — Preço: 750.000,00, sendo .. 450.000,00 à vista — 78.000,00 na entrega das chaves e o restante financiado em 6 anos — Tratar telefone: 47-0968. (00612) 700

COPACABANA — Vende-se quase na Praça Edmundo Bitencourt, moderno apartamento, térreo, financiado, entrega imediata, com sala, quarto, banheiro, pequena cozinha, área grande com tanque — Não falta água — aquecimento central — Rua Maestro Francisco Braga 350, ap. 105 — Bairro Peixoto, ônibus 9 — Ver sábado e domingo das 14 às 17 horas. (17033) 700

COPACABANA — Vendem-se dois otimos prédios na Rua Siqueira Campos. Ver e tratar à Rua Barata Ribeiro, 383, ou pelo tel.: 37-5267.

APARTAMENTO TERREO — Vendo grande e otimo apto., à Av. Copacabana, com vestib., 2 salas conjugadas (43 m2), tres grandes qts., b., c., area e depend. de empreg. — Otimo local. Preço: Cr$ 950.000,00 com financ. — Saraiva: 47-1425. (25797) 700

TERRENO — Vendo em rua transversal, (entre Av. Copacabana e rua Barata Ribeiro), terreno medindo — 13.30 x 36.00 — Tratar com TOGO A. DE MATTOS PIMENTA — Av. Rio Branco, 108 — 13.º andar S. 1301 — fones 42-6332 e 42-0759. (08672) 700

COPACABANA — Vendo à rua Joaquim Nabuco 185 os aptos. 506 — 507 e 605 com sala e quarto separados, banheiro e kitch. Ver com o porteiro. Tratar MILTON MAGALHÃES, Av. Erasmo Braga 255 — s. 404. Telefone 22-6128. (13111) 700

COPACABANA — Rua Viveiros de Castro — Vende-se apto. const. luxo, jardim inverno, 2 salas, 3 quartos, 2 salas sociais, dep. empregada, garagem. Preço 1.500.000 — COORDENADORA IMOBILIARIA — Travessa Ouvidor 36 — 4º andar — Fone .... 52-3022 — DINORAH. (2813) 700

COPACABANA — Rua Hilário de Gouveia vende-se apto. de sala, 3 quartos, demais dep. Preço a partir de 730 mil. COORDENADORA IMOBILIARIA — Trav. do Ouvidor 36 — 4º andar — Telefone 52-3922. — DINORAH. (2810) 700

COPACABANA — Pronta entrega — ótimo apto. de living e 3 quartos, jardim de inverno, e demais dependencias — Cr$ 630 mil — Financia-se e facilita-se metade — Ponto fácil de condução — Ver à Av. N. S. Copacabana 1.418 com porteiro, ap. 604 — Mais inf. 27-4003 ou 32-6792, durante a semana. (17323) 700

EDIFICIO ARLETTE DANON — Vendo, à rua Paula Freitas, 66, apartamento de quarto e sala (separados), banheiro e kitchenete. Preço: Cr$ 300.000,00. — Tratar com HILTON UCHOA CAVALCANTI, av. Erasmo Braga, 299, 3.º andar, grupo 302. Tel. 32-7376. (06944) 700

COPACABANA — Particular vende lindo apartamento, pronto em trinta dias, com 3 quartos, sala, cozinha, banheiro, jardim de inverno, dependências de empregada. Parte de entrada facilitada e o restante financiado. Favor telefonar para 37-5078, com Mendel. (563) 700

APTO. VAZIO! Novo! LADO DA SOMBRA! FARTURA d. AGUA! Acabamto. de LUXO c| SANCAS e FLORÕES: 3 QTOS., sala, VARANDA, BANHº. c| BOX, coz., área c. QTO. e WC empreg. GARAGE! Vendo p| .... 670.000 CRUZ. c| FINANC. —INF. 47-0533, 27-6160, 47-4072 — CARVALHO ROCHA. (13143) 700

TERRENO — Vendo, à rua Toneleros n.º 215, casa antiga em terreno de 10x19, com projeto aprovado para construção de um apartamento por andar. Preço 2.200.000,00 — Tratar com HILTON UCHOA CAVALCANTI, Av. Erasmo Braga, 299, 3.º andar. Telefone 32-7376. (06947) 700

EDIFICIO PROMENADE DES ANGLAIS — Vende-se apartamentos de peças amplas pelo sistema de administração em prédio a ser construido à Av. N. S. de Copacabana 905, entre a Confeitaria Colombo e o Cine Roxy, dotados de 3 quartos, 1 sala, copa-cozinha, dependência de empregada e área de serviço e também dotados de quarto, sala independente, vestíbulo e cozinha. Entrada respectivamente de 62.000,00 e .... 14.000,00 cruzeiros. Projeto, construção, incorporação e vendas de IRMÃOS DUÉK LTDA., Rua Sete de Setembro, 66, 7.º andar, telefones: 42-9543 e 32-8641. (25949) 700

COPACABANA — Ed. Cantagallo apto. 802. Vendo c| 3 q. 2 salas, banheiro coz. garage. Preço Cr$ — 1.000.000,00 c| financiamento grande. Ver no local c| porteiro à Av. Henrique Dordsworth 65 (Corte Cantagallo) tratar tel. 47-1172 e 27-8337 Alfredo. (00603) 700

CASA — COPACABANA — Cr$ .... 950.000,00 com 50% a vista e 50% em 10 anos — Casa de 2 pavimentos, em Rua Particular, no Pôsto 6, com 5 quartos, 3 salas, varanda de 1,80 x 5 metros, outras dependencias. Tratar diretamente com o proprietario, de 13 às 17 horas, Rua Assembléia, 98 — Sala 58, 5.º andar. — Dr. PAULO. (25931) 700

VENDE-SE, frente, ótimo apto., entrega imediata com 2 salas, 2 quartos, banheiro, copa-cozinha, dispensa e dependencias empregadas — O apto. tem sancas, inúmeros armários embutidos e outros melhoramentos feitos pelo proprietário — Ver com Sr. Francelino à Av. Copacabana 31, ap. 901 — Cr$ 640 mil — Facilita-se e financia-se 340 mil — Mais inf. telefone 27-4003. (17322) 700

APARTAMENTO DE LUXO — Vende-se o de n.º 1202 do Edifício Safira à Av. Copacabana 1248, com 275 m2, 4 salas, 4 quartos, maravilhoso bar, enorme jardim de inverno todo envidraçado, hall de mármore, pintura a óleo, sancas, luz indireta, dependências completas de empregada e garage. Todo atapetado, com cortinas e lustres de cristal. Boa parte financiada e facilidade da parte a vista. I. C. I. S. A., Av. Venezuéla, 27 — 8.º, sala 812. Tel. 43-6463. (75770) 700

POSTO 4 — Vende-se apto., frente, 2 salas, 2 quartos, banheiro c| box, cozinha, dep. empregada, armários embutidos. Edifício 2 aptos. por andar, sem lojas e com play-ground. Pronto dezembro. Cr$ 650.000,00. Tel. 37-5856. (12019) 700

COPACABANA — Apto. — Vende-se pronta entrega, todo um andar sob. pilotis, primeiro andar, lado da sombra, rua Barata Ribeiro 596, 200 m2., com 4 quartos grandes, 2 salas grandes, 2 quartos de banhos completos, copa, cozinha, área e dep. para empregada e garagem, preço Cr$ .. 1.000.000,00. Ver com o encarregado sr. Manoel Gomes. (1452) 700

COPACABANA — Rua Siqueira Campos — Vende-se apartamento grande com boa varanda em toda a frente, com comunicação para uma sala e dois quartos — Mais um quarto interno, saleta, cozinha, banheiro, dependencias completas de empregada, área de construção 110 m2. — Preço 880 mil cruzeiros facilitados. Pronta entrega — Tratar à Av. Rio Branco 143, 1.º andar, sala 11 e 12 — Telefone 52-5166 — Imob. Governador. (14249) 700

... acabado com benfeitorias, Rua transversal, andar alto, lado da sombra, peças claras. FORTUNA CORRETAGENS LTDA. — Pça. Pio X, 98 sala 913 — Tel.: 43-0267. (16453) 700

POSTO 6 — Vende-se, para pronta entrega, amplo apto. de frente, com 2 quartos e 2 salas conjugadas, cozinha, banheiro, dep. empregada, garage. Area 105 m2 — Preço 840.000,00 — Com financiamento e facilidade — FORTUNA CORRETAGENS LTDA. — Pça. Pio X, 98 sala 913 — Tel.: 43-0267. (16450) 700

COPACABANA — Vendo otimo apartamento de quarto e sala separados, de frente, 8.º andar, banheiro completo e cozinha com lugar para geladeira — Preço 370 mil cruzeiros — Informações — Tel. 27-7976. (16290) 700

COPACABANA — Loja com 30 por cento de entrada somente. Vendemos à Rua Domingos Ferreira 76 (entre as R. Figueiredo Magalhães e Santa Clara) propria para artigos de luxo, 750 mil cruzeiros. — LOWNDES & SONS, LTDA. — Av. Pres. Vargas, 290 sala 201. 23-6047. (75288) 700

COPACABANA — Vendo apto. novo, frente, otimo acabamento, à Rua Sá Ferreira, 142, apto. 902 com entrada, saleta, quarto c| 15.50 m2, banh., cozinha com fogão. Parte financiada em 5 anos. Chaves com porteiro. Telefone 57-0115, manhã e noite.

COPACABANA — Posto 5 — Entrega imediata — Vendo otima apartamento, tendo salão com 30 m2, 3 dormitorios, com armarios embutidos, 2 banheiros sociais, copa-cozinha, 2 quartos de emp. e garage. Preço 950 mil cruzeiros com facilidade no pagamento. Tratar escritorio GERALDO ALVES DE REZENDE — Av. Rio Branco 128 — 11.º — s|1.111.

COPACABANA — Posto 3 — Vendo confortavel apto., em 3.º andar, tendo sala, 2 dormitorios, copa-cozinha, banheiro social, quarto e dep. de empregada "habite-se" dentro de 70 dias. — Preço 550 mil cruzeiros — Aceitamos transação com a Caixa Economica — Tratar esc. GERALDO ALVES DE REZENDE — Avenida Rio Branco 128 — 11.º — sala 1.111.

AV. ATLANTICA — Vendo otimo apto. de frente, com linving-room, 3 dormitorios, sendo um duplo, banheiro com box, copa-cozinha, quarto de emp. e garage. Preço Cr$ 1.300.000,00 tratar esc. GERALDO ALVES DE REZENDE — Av. Rio Branco, 128 — 11.º — Sala 1.111. (83003) 700

COPACABANA — Negócio de oportunidade — Vendo a Cr$ 480.000,00 os 2 ultimos aptos. de frente para o play-ground, Edifício "Patrick", em construção à Rua Hilário Gouveia, 95, constituido de: vestíbulo, 2 salas conjugadas, dois quartos, banheiro completo, cozinha ampla e arejada, acomodações p/ empreg., área c/ tanque, etc. Grande facilidade de pagamento. — ROSA FILLER — Rua 7 de Setembro n.º 66 — 4.º and. — Tels. 22-8392 e 52-0532 e Av. Copacabana, esq. Belfort Roxo n.º 129 (Lido) Tel.: 37-3028 (Loja aberta até às 22 horas, inclusive domingos).

COPACABANA — O melhor emprêgo de capital — Vendo no Edifício "Richard" em construção à Rua Barata Ribeiro, esq. da Praça Cardeal Arcoverde, ótimos aptos. de frente, preços de incorporação desde Cr$ 250.000,00, pequeno sinal e grande facilidade de pagamento a longo prazo, sem juros, apto. de: jard. de inverno, sala e quarto conjugados ou separados, banheiro, cozinha, etc. — ROSA FILLER — Rua 7 de Setembro, 66 — 4.º andar — Tels.: 22-8392 e 52-0532 e Av. Copacabana, esq. Belfort Roxo n.º 129 (Lido) Tel.: ... 37-3028 (Loja aberta até às 22 horas, inclusive domingos). (73790) 700

COPACABANA — Vendo ótimo apartamento de 2 quartos, 1 sala, banheiro com box, cozinha, quarto e W.C. de empregada. Todo o apartamento é pintado a óleo, instalações para televisão e todo forrado com tapête. Cr$ 680.000,00 com Cr$ 250.000,00 a vista e o restante financiado. Tratar com H. BITTON — Av. Nilo Peçanha 155, sala 610 — Tel. 42-9630.

COPACABANA — Vendo loja à Rua Siqueira Campos, próximo à Av. Copacabana, com instalações próprias para açougue, peixaria, tendo inclusive um frigorífico para 2.000 quilos, duas balanças, bicicleta, telefone, etc. Passa-se pela melhor oferta. Tratar com H. BITTON — Av. Nilo Peçanha 155 sala 610 — Tel. 42-9630. (73787) 700

AV. N. S. COPACABANA — Vendo vazio, 2 aptos. de ampla sala, 3 quartos, grande cozinha, banheiro compl. dep. de criada e área com tanque — Preço: 750.000,00 com 50 por cento a combinar — Hilário C. Freitas — Av. Almte. Barroso 97 — 5.º andar, sala 512 — Tel. 42-9495. (14236) 700

POSTO 6 — Vende-se apartamento de fundos, à 20 m. da praia, todo pintado à óleo, decorado com sancas e florões, composto de sala, 2 quartos, banheiro, área de serviço, quarto e WC empregada — Ocupado pelo proprietario — Preço Cr$ 500.000,00 facilitados — Informações pelo tel. ... 47-4172. (22995) 700

ATENÇÃO SRS. CONSTRUTORES! — Vendemos terrenos, 10 x 40, 12 x 40, 16 x 35, 20 x 40, 21 x 21, 40 x 40 — LIMA LEAL — Telefones ...... 47-4455 e 27-1818 — Terrenos com plantas aprovadas. (16506) 700

COMPRO APTO. DE FRENTE, PAGAMENTO A VISTA, 2 salas, 3 ou 4 dormitórios, 2 banheiro e garagem. (Negocio direto com proprietário) — Tel. 27-4825. (16507) 700

OTIMO APTO. PRONTO — (3 dormitórios) — Negocio ocasião — Vendo à Rua Sá Ferreira 152 — 5.º andar (facilito negocio) — Tel. ...... 27-4825 — Pode visitar hoje. (16501) 700

GRANDE FINANCIT. GARAGE — (Cr$ 680) — Pode visitar hoje. Av. Copacabana 1285 — (Posto 6) Aptos. de frente 2.º, 6.º e 12.º andares — LIMA LEAL — Tels. 27-1818 e 47-4455. (16502) 700

GRANDE APTO. PRONTO (Posto 5) — Excepcional venda na Av. Atlantica n. 3.484 (Edificio Achcar) — motivo viagem — LIMA LEAL — Tels. 27-1818 e 47-4455 — Pode visitar hoje! (16320) 700

MAGNIFICO TERRENO — AV. ATLANTICA — Vendo 14x33 com plantas aprovadas (Entrega imediata) — Tels. 47-4455 e 27-1818 — LIMA LEAL. (16318) 700

COPACABANA — No Edificio Montese, vendo apto. de 170 m2 de área, constando de hall, saleta, duas varandas, duas salas, três grandes quartos, dois banheiros sociais, cozinha, deps. emprg. terraço e garage. Preço e visitas tratar Sr. Rômulo, Tel. ...... 42-0110.

COPACABANA — Vendo apto. de varanda, sala e quarto, peças separadas, banheiro, cozinha e W. C. de empregada. Cr$ 100.000,00 de entrada, restante financiado — Tratar sr. Rômulo — Tel. 42-0110.

COPACABANA — Ocupando todo o andar, com 2 salas, e 2 quartos ou 1 sala e 3 quartos, cozinha, banheiro social com box, deps. empreg. área de serviço e todo rodeado de varanda, vendo grande apto. todo êle de frente. — Tratar sr. Rômulo — Tel. 42-0110. (10279) 700

COPACABANA — Vendo apto. com sala, 2 quartos, cozinha e dependencias de empregada. Tratar com Oliveira — Tel. 28-6555. (10213) 700

COPACABANA — Vendemos à Rua Figueiredo Magalhães, apto. duplex de: 2 quartos, sala, banheiro, cozinha, dependencias de empregada e área de serviço com tanque - ALCIDES DE MORAES & CIA LTDA. — Av. Rio Branco 128 — 16.º — S. .. 1601 — Tel. 22-0504. (16306) 700

COPACABANA — Vendemos à Rua Ministro Viveiros de Castro, ótimo apto. em final de construção de: sala, 3 quartos, varanda, banheiro, cozinha, dependencias de empregada e área de serviço com tanque - ALCIDES DE MORAES & CIA LTDA. — Av. Rio Branco 128 — 16.º — S. .. 1601 — Tel. 22-0504. (16346) 700

COPACABANA — Vendemos no posto 6, finissimo e amplo apartamento, em predio de um por andar, com hall de marmore, 3 salões, 4 quartos, 2 banheiros de marmore finissimo, varanda em tôda a frente de 25 metros, copa, cozinha, quarto e banheiro de empregada, lavanderia, garage, area e etc... Preço: 3.000.000,00 — ALCIDES DE MORAES & CIA. LTDA. — Av. Rio Branco 128 — 16º — S. 1601 — Tel. 22-0504. (16349) 700

COPACABANA — LIDO — Num lindo Edificio, esq. Av. Atlantica vende-se confortável apartamento no 2º andar, com vista para a praia, sala, dois quartos, banheiro com box e dependencias completas, geladeira embutida, pronta entrega — Edificio Continental, r. Rodolfo Dantas n. 6 com sr. HELIO. (14068) 700

COPACABANA — POSTO 6 — Vendemos um luxuoso apartamento (um por andar) com: 2 grandes salões, 4 amplos quartos, 2 banheiros em cor, copa, cozinha e dependencias de empregada — Preço Cr$ 1.500.000,00 — com parte financiada — Imobiliaria Standad Ltda. — Rua Rodrigo Silva 18 — 7.º andar sala 704 — Tel. .. 32-7952. (26694) 700

APTO. COPACABANA — Vendo à rua Bolivar edificio de esquina c apenas 2 por andar, otimo apto. de frente 1.º pav. elevado, indevassavel — Sala, 3 quartos, banh. c. box, coz. quarto de criados, área, tanque, garage c. 2 entradas — Preço Cr$ 750.000,00 — 50 por cento a vista restante a combinar — Visitar com hora marcada. Diret. com MALAQUIAS ROCHA — R. 7 de Setembro 65 — S. 21 — Tel. 42-0279. (13163) 700

POSTO 5 — Rua Pompeu Loureiro vendemos um ótimo apartamento no 1.º andar com: sala, 3 quartos e dependencias — Tel. 32-6938. (26693) 700

COPACABANA — Apartamentos — Sala e quarto separados — No Edifício Porto Rico, em início de construção na Rua Barata Ribeiro, esq. de Figueiredo Magalhães, lado da sombra, vendemos apartamentos, todos de frente, constando de sala, c/ varanda, quarto, ambos c/ iluminação e ventilação diretas, banheiro completo, cozinha. depend. p/ empreg. Preços a partir de Cr$ 322.000,00 c/ grande facilidade de pagamento. Plantas e outras informações na "PLANIL" — PLANEJAMENTOS IMOBILIARIOS, — Av. Erasmo Braga, 277 — 9.º — Tels.: 22-6670 — 42-0470 e 22-9641.

COPACABANA — Apartamentos — Edifício Porto Seguro, em final de construção à Rua Rainha Elizabeth esq. Bulhões de Carvalho, vendemos apartamentos c/ sala, 2 e 3 quartos, etc. Tratar na "PLANIL" — PLANEJAMENTOS IMOBILIARIOS, Av. Erasmo Braga, 277 — 9.º — Tels.: 22-6670, 42-0470 e 22-9641. Visitas diàriamente, inclusive domingos e feriados, no local.

COPACABANA — Apartamento — Rua Paula Freitas esq. Av. Atlântica, vendemos apartamento em construção bastante adiantada, c/ uma grande sala, 3 quartos, copa, cozinha, banheiro completo, garagem etc. Preço: Cr$ .... 1.000.000,00, parte financiada em 5 anos. Tratar na "PLANIL" — PLANEJAMENTOS IMOBILIARIOS, Av. Erasmo Braga, 277 — 9.º — Tels.: .. 22-6670, 42-0470 e 22-9641.

COPACABANA — Apartamento — Rua Raul Pompéia, 144, vendemos em andar alto ótimo apartamento, c/ 2 salas, 3 quartos c/ 2 guarda-roupas embutidos, 2 varandas, banheiro completo, cozinha, depend. para empreg., garagem. Preço: Cr$ .... 880.000,00 sendo 300 mil cruzeiros à vista. Tratar na "PLANIL" — PLANEJAMENTOS IMOBILIARIOS, — Av. Erasmo Braga, 277 — 9.º — Tels.: 22-6670, 42-0470 e 22-9641. (81802) 700

APARTAMENTO — COPACABANA — Posto 6 — Vendo o apartamento 503 do edificio Marabá à Rua Raul Pompeia 14 com 3 quartos, sala e demais dependencias — Ver com o encarregado no edificio — Tratar tel. 47-7766 — Edificio novo. (26745) 700

COPACABANA — Acabados de construir de frente, em andares altos e com armarios embutidos em todas as peças, vendo grandes aptos. constando de saleta, sala e j. inverno, 3 grandes quartos, banheiro social, cozinha, deps. emp. área de serviço e garagem — Preço a partir de Cr$ .. 960.000,00 — Tratar sr. ROMULO — Tel. 42-0110. (10280) 700

TERRENO 20x50 — Vendo, pôsto 4, à 20 ms. da praia, gab. 10 pavs. Cr$ 6.500 mil, metade em financiada, a parte à vista facilitada — Sr. Dirceu — 52-8518 — Av. Rio Branco 120, s-lojas-13.

TERRENO 11,45x27,30 — Vendo, zona 10 pavs., pôsto 3, pronta entrega — Oportunidade: Cr$ 3 milhões, podendo facilitar — Sr. Dirceu — Av. R. Branco 120, s-loja, sala 13, tel. 52-8518.

ARPOADOR — Vendo, rua Gomes Carneiro 80, apto. 701, frente, entrego Janeiro, de hall, jardim inverno, living, 3 dormitórios, garagem, demais dependencias completas — Cr$ 1.150 mil facilitadissimo, com metade financiada em longo prazo — Ver no local diàriamente — Tratar Dirceu, 22-3654. (16621) 700

AV. ATLANTICA — Vendo vazio, posto 4, ótimo apartamento com todas as peças principais de frente para a praia, compôsto de sala de visitas, varanda envidraçada, salão de jantar, 2 quartos, banheiro completo, cozinha ampla, área de serviço envidraçada com quarto criados, W.C. e tanque. Cr$ 1.500.000,00 com 50% financiados e o restante facilitado. — F. PONCE DE LEON — Avenida Rio Branco, 137 — Sala 511. (17258) 700

DIPLOMATA OU FAMILIA de alto tratamento. Vende-se no mais moderno e luxuoso edificio de Copacabana. Apt. de grande luxo, novo, com duas frentes, 4 amplos Qts., 2 salões, hall, 2 banh. sociais. J. inverno, copa, coz., 2 Qts. empregados e banh. compl. Marcar hrs. para visita. Tl. 52-4752 com MULLER — Apto. tipo palacete, andar inteiro com 340 M2 de área construida. (16338) 700

COPACABANA — Vendo urgente apte de frente, com 1s. 1q. kitch. e banh. alug. com cont. para 2.600,00 no Ed. S. Diego, à rua Barata Ribeiro, 415. Sinal 150.000,00 e restante financ. Tratar Av. Rio Branco, 128 15º ss/ 1509/10 tels. 42-7620 e 52-0428 (16301) 700

COP. Rua B. Ribeiro — Vende-se Ap. 3 Qts., saleta, varanda, grande sala, copa-coz., dep. emp. garage. Preço 770.000 financiado 400.000 e parte facilitado. Vendo Av. N.S. Cop. junto Cine Metro. Ap. amplo, 3 Qts., saleta, grande living, copa-coz., dep., emp. garage. pag. a vista, ou parte facilitada. Visita com MULLER Tel. 52-4752 (16167) 700

COPACABANA: Vendemos à Av. N.S. de Copacabana, ótimo apte de sala, 3 quartos, banheiro, de côr, cosinha, quarto e W.C. de empregada e varanda. ALCIDES DE MORAES & CIA. LTDA. AV. RIO BRANCO 128 — 16º Sala 161. TEL. 22-0501 (16316) 700

AVENIDA ATLANTICA 2440 — Proprietário vende apartamento n.º 615, edifício Camões, frente Avenida Atlântica, 2 salas, 3 quartos, copa, cozinha, 2 banheiros sociais, 2 quartos de empregada, armários embutidos, varanda, garagem, etc. Preço .... 1.550.000.00 com financiamento da Sul América, telefonar p/ favor 27-5140. (83203) 700

AV. ATLANTICA: — Vendo Apte Sala, Varanda, 3 Quartos, Banheiro, Cosinha, Quarto empregada e Garage. Preço: CR$ 1.200 mil. Inf. PERICLES DUTRA — Av. Nilo Peçanha, 155 — sala 512 — Tel. 22-2430. (1538) 700

COPACABANA: — Vendo Apte 802 pronta entrega à Rua Toneleiros 170 com Sala, Varanda, 4 Quartos com armários embutidos, 2 Banheiros, Cosinha, Quarto empregada e Garage. Preço: Cr$ 1.200 mil com 462 mil financiados. Inf. PERICLES DUTRA — Av. Nilo Peçanha, 155 — sala 512 — Tel. 22-2430 (1507) 700

TERRENO — Vende-se ótima esquina, lado da sombra, zona de 10 pavimentos. Av. Almte. Barroso 90, sala 207 — J.C. FARIA — 42-4978.

ÓTIMO APTº — Em final de construção Andar alto — de frente — junto à Pr. Cardeal Arcoverde. Vende-se, à r. Assis Brasil, e com jard. de inv., 2 salões, 4 bons qtos. com armários, 2 banh., copa-coz., e dependa. Garagem. Preço: Cr$ .... 1.350.000. Av. Almte. Barroso 90 - sala 207. J.C. FARIA, 42-4978.

APTOS. ENTREGA DENTRO DE 30 DIAS — Vendem-se no Edificio Camões, à Av. Atlantica, esquina de Figueiredo Magalhães, com sala e de 2 e 3 quartos, banheiro, cozinha, área e dep. para criada. Parte financiada em 15 anos e parte facilitada. Av. Almirante Barroso, 90, sala 207 — J.C. FARIA — 42-4978

ÓTIMOS APARTAMENTOS — Entrega dentro de 30 dias — Com vista p/ o mar — Vendem-se no Edificio Camões, sito à Av. Atlantica, esquina de Figueiredo Magalhães os de ns. 601 e 616, com 2 salas, 3 quartos, 2 banheiros, copa-cosinha, 2 quartos e W.C. criado e garage. Financiado em 15 anos Avenida Almirante Barroso, 90, sala 207 — J.C. FARIA — 42-4978.

AV. ATLANTICA: — Vendo aptº no Edificio "Duque de Edimburgo" à Av. Atlantica 2376 com 2 Salas, 3 Quartos, Banheiro, Cosinha, Quarto empregada e Garage. Preço: CR$... 1.300 mil com facilidade de pagamento. Tratar com PERICLES DUTRA — Av. Nilo Peçanha, 155 — sala 512 — Tel. 22-2430. (1509) 700

COPACABANA: — Vendo Aptº. para pronta entrega à Rua Aires Saldanha, 140, com 2 Salas, 3 Quartos, Banheiro, Copa, Cosinha, Quarto para empregada e Garage. Preço: CR$ 950.000,00 com 300.000,00 financiados. Inf. no Escritório de PERICLES DUTRA — Av. Nilo Peçanha, 155 — sala 512 — Tls. 22-2430 e 22-5911. (1508) 700

COPACABANA — Vendo Aptº pronta entrega à Rua Gustavo Sampaio 709 com sala, 3 Quartos, Banheiro, Cosinha e Quarto para empregada. Preço: CR$ 600 mil com 200 mil financiados. Inf. PERICLES DUTRA Av. Nilo Peçanha, 155 — sala 512 telefone 22-2430 (1534) 700 (1534) 700

COPACABANA: — LOJA — Vendo para pronta entrega LOJA com 85,00 M2, à Rua Domingos Ferreira esq. Figueiredo Magalhães. Preço: CR$ 1.400 mil com 1.000 financiados. Inf. com PERICLES DUTRA — Av. Nilo Peçanha, 155 — sala 512 — Tel...... 22-2430. (1536) 700

COPACABANA — POSTO 5 1/2 — Vendo apto. já em fase de pintura c| sala, varanda, 2 quartos, armarios embutidos, banheiro com box, área de serviço com tanque, dependencias de criada, GARAGE — Preço Cr$ .... 600.000. Sendo 280.000 de entrada, ... 61.600 nas chaves, 82.400 a combinar e o resto a 3.261,30 mensais durante 6 anos. Ver à Av. Copacabana 1181 apto. 601 (fundos). Telefonar para .. 37-8129. (14117) 700

COPACABANA — Vende-se o último apartamento de grande luxo no melhor ponto de Copacabana, junto a linda praia do Arpoador, Rua Joaquim Nabuco, 187 apto. 601 — Constando de jardim de inverno de marmore, saleta, 2 grandes salas, 3 grandes quartos, banheiro social de marmore Extremoz, copa-cozinha completa com dependencias completas para empregada, área de serviço com tanque — Está pronto para ser habitado — Construção esmerada, pisos e lambrins de marmore e de fino Parquet Paulista, sancas em todos os halls, salas e quartos — Armarios na cozinha e na área — Financia-se 50 por cento pela Tabela Price — em 10 anos juros de 10 por cento aa. — Facilita-se a entrada — Ver diariamente com o porteiro — Tratar com o proprietário, sr. Fonseca — Av. Passos 118. (26690) 700

COPACABANA — Posto 6 — Ocasião — Entrega imediata — Rua Joaquim Nabuco, esquina de Conselheiro Lafayette. Vendemos magnífico apto. duplex com frente para as duas ruas, ocupando dois andares (8.º e 9.º), com hall, grande living, 2 salas, escritório, jardim de inverno, 6 quartos com armários embutidos, vestiário, adega, 3 banheiros completos, copa-cozinha, 2 quartos e W.C. de empregados e garagem. Tôdas as peças sociais de frente com vista para as praias do Arpoador, Copacabana, e Ipanema. Entrega imediata. Construção recente. Ainda não habitado. Chaves, preços e condições de pagamento com ELOY FIGUEIRA DE MELLO. Av. Rio Branco, 114 — 16.º andar — s/ 161, Tel. 52-3748. (83157) 700

AV. ATLANTICA — Vende-se magnífico apartamento com 2 salas, 3 quartos, cozinha, banheiro completo, dependências de empregada e área com tanque. Edifício em final de construção para entrega em novembro. Ver à Av. Atlântica 2736 apto. 1.104 e tratar à Av. 13 de Maio, 13 — 13.º andar, sala 12. Fone: ... 42-8693. Preço Cr$ 950.000,00. (83393) 700

VENDE-SE magnifico apto., proximo a praia, andar alto, lado da sombra, indevassavel, linda vista para o mar, com 2 salas, 2 quartos, banheiro, cozinh. dep. de empregada, armarios embutidos, peças boas e bem distribuidas. Preço 950.000,00 com financ. de 350.000,00 e o rest. a combinar — FORTUNA CORRETAGENS LTDA. — Praça Pio X, 98 — Sala 913 — Tel.: 43-0267. (16449) 700

VISITE HOJE MESMO — Em ed. novo, s/ pilotis co mmagnifico p. ground, vende-se apto. 1a. habitação c| peças claras e arejadas, andar alto e de frente, com 4 quartos, 1 salão, 2 banheiro social com portas de vidros nos box, copa-coz. amplas dep. de emp. e garage. Preço 1.300.000 com financ. Ver no Ed. D. Fatima à Rua Republica do Peru esquina de Barata Ribeiro, apto. 1004 — Venda exclusiva com FORTUNA CORRETAGENS LTDA. — Praça Pio X, 98 sala 913 — Tel.: 43-0267. (16444) 700

APARTAMENTO DE FRENTE PROXIMO AO POSTO 2 — Vendo Av. N.S. de Copacabana 6 andar, com 3 quartos, 1 sala, banheiro, cozinha, área com tanque e dependencia de empregada. Preço 750 mil cruzeiros — 400 a vista e 350 em 5 anos a 10% — Tratar na IMOVEIS OSIRIS com Sr. OSWALDO das 10 às 11 ou das 14 às 16,30 — Rua da Assembleia 98 — 1 — Sala 15.

RUA SA FERREIRA — Vendo apartamento Cr$ 900.000,00 — Detalhes na IMOVEIS OSIRIS com o sr. OSWALDO tel.: 22-1034 das 10 às 11 e das 14 às 16,30 horas. Rua da Assembleia 98, 1º andar gr. 15.

AV. ATLANTICA — Vendo apartamento Cr$ 900.000,00 — Detalhes na IMOVEIS OSIRIS das 10 às 11 e das 14 às 16 horas com o sr. OSWALDO — Tel.: 22-1034 — Rua da Assembleia 98 — 1º andar G. 15. (13220) 700

COPACABANA — Vendo apto. — Ed. Embassy — Em final de construção da Predial Corcovado — Tendo sala, quarto, saleta, banheiro e cozinha. Peças separadas — Preço Cr$ 340.000,00 com 100 mil de sinal — Tratar com WALDEMAR ROQUE DA SILVA — Rua Sen. Dantas, 14 sala 1802 — Tel.: 42-3232. (10234) 700

COPACABANA — ED. DON CARLOS — Vendo apto. de frente à Av. N.S. Cop. da Const. CANADA, em final de construção. Tendo saleta, sala, quarto conj., banheiro e cozinha. — Preço 335 mil cruzeiros com pagamento facilitado. Tratar com WALDEMAR ROQUE DA SILVA — Rua Sen. Dantas, 14 sala 1802 — Tel.: 42-3232. (10252) 700

Edifício PRES. ANTONIO CARLOS
RUA SENADOR VERGUEIRO 138
70% FINANCIADOS em 15 ANOS (T. Price 10%)
10% SINAL — 20% ATÉ AO HABITE-SE
(PREVISÃO DE ENTREGA — DEZ. 1954)
ACABAMENTO IRREPREENSÍVEL
MATERIAL DE 1.ª QUALIDADE
ELEVADORES OTIS
LUXUOSO HALL DE MÁRMORE
Construção CIA. CONSTRUTORA PEDERNEIRAS
QUARTO 3,00×3,53 — ELEV. — W.C. — COZINHA 2,00×3,69 — ENT. — Q. EMP. 1,94×2,20 — QUARTO 3,00×3,20 — BANHO 2,00×2,05 — SALA 3,00×5,25 — QUARTO 3,30×3,30 — VARANDA 1,85×3,00
1 sala, 3 quartos, varanda, cozinha, banheiro, área de serviço com tanque, dependências para empregada e garage.
ELEV. — ENT. — Q. EMPR. 2,00×2,00 — COZINHA 2,20×2,85 — BANHO — SALA 3,20×6,15 — QUARTO 3,00×4,05 — QUARTO 3,00×4,05
1 sala, 2 quartos, cozinha, banheiro, área de serviço com tanque, dependências para empregada e garage.
Propriedade e financiamento
SUL AMERICA, Cia. Nacional de Seguros de Vida
Vendas e informações:
RUA ARAUJO PORTO ALEGRE, 70 - 5.º - S. 513 - TEL. 52-7330

COPACABANA — Vende-se predio de 2 pavimentos com 2 salas, 4 quartos e demais dependencias, garage em terreno de 8 x 16 à Rua Toneleros — está desocupado — Preço base Cr$ 2.200.000,00 — Cartas para êste jornal 14220. (14220) 700

COPACABANA — Vende-se para entrega imediata, magnifico apto. de frente, composto de 2 salas, 2 amplos quartos e demais dependencias — Preço 820.000 cruzeiros, podendo ser 50% em 2 anos — Ver na Av. N.S. de Copacabana 31, apto. 801 — Com o sr. José Luiz e tratar com Enir Lta. na Av. Graça Aranha 416 — Salas 818 e 819 — Tels.: 42-9012 e 32-7645. (10343) 700

COPACABANA — Pôsto 5 — Vende-se para entrega imediata apto. composto de sala e quarto separado, banheiro e Kitchenete, completamente mobiliado — Preço Cr$ 320.000,00 com financiamento de Cr$ 90.000,00 podendo-se facilitar a parte à vista — Otimo negócio para renda — Informações detalhadas com Enir Ltda. à Av. Graça Aranha 416 — Salas 818 e 819 — Tels.: 42-9012 e 32-7645. (10338) 700

COPACABANA — Rua B. Roxo — P. 2 — Vendo apto. de 4 quartos, 2 salas, 2 banheiros, garagem, etc. — Primeira locação — Ed. de esquina tendo as peças principais de frente — Preços a partir de Cr$ 1.200.000,00 — Tratar com RUFINO FERNANDES — Av. R. Branco 173 — 8º — Sala 807 — Tels.: 42-1280.

COPACABANA — Vendo linda casa com 2 pavtos. em estado de nova constando de jardim, varanda envidraçada, 2 salas, copa-cozinha, despensa, quarto para empregada, garagem. No 2º pavto.: 4 quartos com varandas, 2 banheiros em cor com box, rouparia, escritorio, etc. Terreno de 12 x 30 — Acabamento do melhor — P. 3.500.000,00 com entrada de .... 1.000.000 de cruzs. financ. o restante. Tratar com RUFINO FERNANDES — Av. Rio Branco 173 — 8º sala 807 — Tels.: 42-1280 ou 52-3795.

COPACABANA — Vendo à Rua Fco. Sá, 38, o apto. nº 606, composto de saleta, sala, 3 quatros, dep. para empregada, área, cozinha, etc. — Preço 650.000,00 com financ. e facil. de pagto. Chaves com porteiro — Tratar com RUFINO FERNANDES — Av. Rio Branco 173 — 8º, sala 807 — Tels.: 42-1280 ou 52-3795. (16131) 700

COPACABANA — Apto. de luxo — 1 por andar — Rua Xavier da Silveira — Vende-se todo pintado a óleo, no 3.º pav. com 2 salas com 50m2., grande jardim de inverno em mármore. Sala de jantar, 3 grandes quartos com armários embutidos, 2 banheiros sociais em côr, copa, cozinha, área de serviço grande etc. Garagem no nivel. Não falta água. Preço Cr$ 2.000.000,00 com facilidade de pagamento. Construção terminada a 6 meses. Para visitar procurar Nelson na Av. Rio Branco n.º 151, 4.º S/410 — 42-9592. (14149) 700

COPACABANA — Vende-se apto. 202 (frente) à Rua Raimundo Correa, 38 — Área de 170 m2 com saleta, 2 salas, 3 quartos, copa, cozinha, garage. Área serviço e demais dependencias, construção de luxo, com armarios embutidos, pintura a óleo, sancas e florões. Preço Cr$ 1.100.000,00 com 30% entrada rest. a combinar. — Tratar com SANTOS LIMA IMOVEIS — Fones 22-2255 — 22-4757. (10321) 700

COPACABANA — Vende-se apartamento de sala, saleta, quarto, cozinha, área de serviço, dependencias empregada à Av. Copacabana 828, para entrega em 1 ano com entrada de 20% — 10% na escritura — .... 10% nas chaves e o restante em 40 prestações sem juros. Preços a partir de Cr$ 436.000,00 — Plantas e detalhes com SANTOS LIMA IMOVEIS — oFnes 22-2255 e 22-4757. (10328) 700

POSTO 6 — Atenção! Vendo terreno de 18 x 40 aceitando aptos. no valor total do mesmo, outro no posto 4 de 9 x 20 por 1.600 mil cruzs. Com dona Malka. Tel.: 57-0681. (10248) 700

COP. Atenção! Com 10 mil cruzs. de entrada e 2 mil mensais, vendo aptos. de 1 s., 1 qto., coz. e banh. em edif. a ser construido junto ao Cine Metro e todo o comércio. Tel.: 57-0681. (10247) 700

POSTO 6 — Atenção capitalistas! A preço rigorosamente de custo, vendo 1 andar de 4 aptos. de 1 s., 1 qto., sep. coz. gr. banh. e área c/ tanque. Constru. iniciada. Preço 900 mil cruzs. pagos durante a construção — Tel.: 57-0681 dona MALKA. (10246) 700

COPACABANA — Grande ocasião — Vende-se, para pronta entrega, o último apartamento, sendo um por andar, acabamento de superluxo feito para uso próprio, ocupando uma área de 225 m2. Rua 5 de Julho 79 apto. 801. Tratar pelos telefones 42-4241 ou 57-0103. (14267) 700

COPACABANA — Vendo, motivo viagem, apto. novo, c/ 3 qtos., sala, saleta, dependências de empregada, banheiro em côr c/ box. À vista ou à prazo. Entrega imediata. Abundância de água. Tel. 47-3451. Av. Copacabana, 872, apto. 203. Pôsto 4½. (10234) 700

COPACABANA — Oportunidade — Vendemos magnifico apartamento, 1 por andar, composto de 1 salão, 3 quartos, cozinha, banheiro completo, área com tanque, dependências de empregada e garagem. Preço: Cr$ .... 880.000,00. Tratar com a Predial Rochedo, à Av. Rio Branco, 114, 8.º andar. Tel. 22-8356. (16500) 700

ZONA SUL — Gávea Tourist Hotel — Compre um apartamento, recebendo-o mobiliado, decorado, com rádio e telefone, e goze de confortos tais como: piscina, cine-teatro, boite, restaurante, salão de festas, biblioteca, garagens, etc. Morreno mesmo, ou obtenha a maior renda imobiliária até hoje conhecida (Cr$ 14.000,00) mensais, garantidos. Preço do apartamento Cr$ 720.000,00, com Cr$ 72.000,00 de sinal e o restante em 36 prestações mensais sem juros. Procure obter detalhes com a Predial Rochedo, à Avda. Rio Branco, 114-8.º andar. Tel. 22-8356. (16580) 700

COPACABANA — Apartamentos de 3 quartos, 2 salas, demais dependências. VENDO PECHINCHAS. — SITOS: Av. Princesa Isabel Cr$ 1.200.000,00; Av. Atlântica Cr$ 1.200.000,00; R. Gustavo Sampaio Cr$ 730.000,00; R. Constante Ramos Cr$ 850.000,00; R. Toneleros Cr$ 1.200.000,00. Tratar R. Carmo, 38, s/ 403/4, SERGIO CASTRO — 52-9089. (10306) 700

COPACABANA. GRANDE OPORTUNIDADE — Vendo apto. com sala, quarto, banheiro, cozinha, por apenas Cr$ 250.000,00, sendo Cr$ 60.000,00 de entrada, Cr$ 60.000,00 à combinar, o resto em prestações de Cr$ 1.500,00 mensais sem juros. Sito R. Constante Ramos, 131, apto. 608. Tratar R. Carmo, 38, s/ 403/4, SERGIO CASTRO, 52-9089. (10307) 700

COPACABANA — Vendo grande apto. de frente, c/ 200,00m2, novo, com garage, à Rua Santa Clara, lado da sombra, preço 6 mil cruzeiros, o m2. Tratar com Adelino à Rua Alcindo Guanabara, 26-fundos, 5.º andar, sala 508 — Tel. 22-1764. (10225) 700

AV. COPACABANA, 920, Apto. 903 — Vende-se novo, sala, 3 quartos, banheiro completo, cozinha e dependência empregada. Peças amplas e muito claras. Cr$ 800.000,00 c/ Cr$ 460.000,00 financiados em 10 anos, juros 10%. Chaves com porteiro. ADMINISTRADORA NACIONAL — Avenida Presidente Antônio Carlos, 207, 2.º pav. — Tel. 52-1236. (13188) 700

Vendo ou troco por uma casa no Leblon ou Ipanema, voltando a diferença em dinheiro, 1 apto. de luxo em Copacabana, com 3 quartos, grande salão, 2 banheiros sociais, garagem, etc. Tratar com o proprietário. Tel. 26-6453 e 32-8368. (14169) 700

COPACABANA — Vende-se à Av. Copacabana 528 apto. 1101 "duplex" com 4 salas, 4 quartos, varanda em tôda volta, terraço, 2 quartos empregados, 2 banheiros completos, garagem para dois carros. Chaves com porteiro. — Tratar à rua do Rosário 142-1.º andar, sala 3. (26705) 700

COPACABANA — Vende-se apto. de frente, à Rua Júlio de Castilho, 35, esq. c/ Raul Pompéia, 10.º andar, apto. 1002, em final de construção c/ quarto, sala conjugado, cozinha americana e banheiro completo. 260.000,00, 150.000,00 financiados. Tratar 58-3261. (13198) 700

COPACABANA — Vendem-se os últimos apartamentos, de frente, em final de construção, compôsto de: entrada, sala, quarto, varanda, banheiro, cozinha, área com tanque e W. C. empregada. — Preço a partir de Cr$ 380.000,00 com financiamento pela Caixa Econômica de Cr$ 168.000,00 em 10 anos, em prestações de Cr$ 2.410,40. Ver à Avenida Prado Júnior, 293 e tratar com os proprietários, à Avenida Nilo Peçanha, 12, sala 1007 — Telefone: 32-6142. (13193) 700

TERRENO — Copacabana — Pôsto 5, junto à praia, 24x40, privilegiado para grande incorporação, entrega imediata. Rodrigo Silva, 18, 9.º, sala 908 — Tel. 32-6773. (26751) 700

SALA E DOIS QUARTOS — Vendo apartamento em construção adiantada, à Rua Djalma Ulrich, de frente e andar alto, por Cr$ 440.000,00. — Mais detalhes pelos telefones: 52-0181 e 32-3220. (14186) 700

COPACABANA — Vende-se no melhor ponto à rua Leopoldo Miguez 174 apto. 904 lado da sombra, de sala e quarto, banheiro, cozinha com azulejos de côr. Cr$ 320.000,00 a combinar entrega imediatamente. Ver com o porteiro, tratar a Imobiliária Primo Ltda. a rua do México n.º 148 — Grupo 705 — Telefone: 52-2593. (26714) 700

COPACABANA — Vende-se apartamento vazio, muito claro, de sala, 2 quartos, banheiro em côr, boa cozinha, com quarto e banheiro de empregada, à Rua Gomes Carneiro, 140, apto. 403, próximo às praias do Pôsto 6 e do Arpoador. Preço: Cr$ 600.000,00 a combinar. Tratar pelo telefone 47-1072. Pode ser visto durante o dia. Chaves com o porteiro. (14073) 700

COPACABANA — Vendo no Edifício Rio Largo, apartamento de quarto, sala, banheiro, kitchinete, de frente, por Cr$ 360.000,00 com financiamento. — Fones: 47-6706 e 42-6413. (14187) 700

TERRENO — Copacabana — Vendo um de 18 mts. de frente por 18 de fundos. — AVERBUCK — Telefones: 42-8452 e 32-9449. (16520) 700

TERRENO — Av. Copacabana — Pôsto 4 — Vendo um medindo 18x40 — AVERBUCK. — Telefones: 42-8452 e 32-9449. (16519) 700

TERRENO — COPACABANA — Vendo um medindo 22x30 — Pôsto 6 — AVERBUCK — Telefones: 42-8452 e 32-9449. (16517) 700

TERRENO — COPACABANA — Pôsto 3 — esquina, medindo 17x30 — AVERBUCK — Telefones: 42-8452 e 32-9449. (16516) 700

TERRENO — COPACABANA — Vendo belíssima esquina, medindo 15x25 — Pôsto 6 — AVERBUCK — Telefones: 42-8452 e 32-9449. (16518) 700

TERRENOS — COPACABANA — Vendo os seguintes: 10x30 — 11x27 — 11x18 — 14x50 — 15x40 — 45x27 — 26x55 — 21x35 e outros — AVERBUCK — Telefones: 42-8452 e 32-9449. (16515) 700

CR$ 365.000,00 — Vende-se aptos. ns. 311 e 312, frente para Av. Princesa Isabel. Pronta entrega, com quarto, sala, banheiro e kitch. — Tem Cr$ 65.000,00 financiado 58 prestações. — Cr$ 1.519,00 — Restante à vista. Ver Ed. Rio Largo, à Rua Ministro Viveiros de Castro, 15, chaves com o porteiro. — Tratar telefone: 37-1093 — Sr. VIANNA. (13129) 700

POSTO 4 — Vendo ótimo apartamento pronto, com 1 sala, 2 quartos, cozinha, banheiro em côr, dependências completas de empregada, à Rua Constante Ramos, por Cr$ 500.000,00, com 200.000,00 financiados em 10 anos. — Informes no tel. 25-1799 ou Rua da Quitanda, 47, 3.º, sala 8. (14181) 700

POSTO 2 — Vendo apartamento na 9.ª laje, de frente, em andar alto, com varandas, 1 sala, 3 quartos, dependências completas, armários embutidos, box na garage. Por 600.000,00 com parte facilitada. Informes no tel. 25-1799 ou Rua da Quitanda, 47, 3.º, sala 8, com o proprietário. (14176) 700

Apartamento em Copacabana — Vende-se magnífico a 20 mts. da praia, constando de duas salas modernamente decoradas com parêde de pedra, divisões de vidro e paredes pintadas a óleo, 3 ótimos quartos, dois banheiros, copa-cozinha, área, quarto e banheiro de empregada e garagem. Preço Cr$ 1.000.000,00 sendo Cr$ 450.000,00 financiados a longo prazo — Ver hoje à rua Aires Saldanha, 130 apto. 304, das 15 às 18 horas, ou segunda-feira combinar visitas pelo telefone — 22-9108, diretamente com o proprietário. (10381) 700

COPACABANA — Vendo ótimo apto. à Av. N.S. de Copacabana — De frente: tendo 2 salas, living, com varanda, 2 quartos, banheiro completo, cozinha. Área com tanque, quarto e dep. de emp. ENTREGA IMEDIATA — Preço 900 mil cruzeiros com financ. de 300 mil. Tratar com WALDEMAR ROQUE DA SILVA — Rua Senador Dantas 14 sala 1802 — Tel.: 42-3232. (10233) 700

COPACABANA — Vende-se apartamento recém-construido de frente, 8º andar à Rua Barata Ribeiro, entre Const. Ramos e Barão Ipanema, sala, jardim, 3 quartos, banheiro, cozinha, área, dependências e garagem. Preço: 750.000 cruzeiros, sendo 370 mil 15 anos. Informações Tel.: 43-3246, dias úteis. Hoje Tel.: 57-8328. (14126) 700

COPACABANA — Vende-se à Rua Sá Ferreira, apto. de 3 salas, 5 quartos, 3 banheiros, 2 varandas, cozinha, depends. para empregada e garage. Preço Cr$ 2.500.000,00. Facilita-se parte a combinar. Tratar à Rua Gonçalves Dias, 67, 2º andar. RAUL REBOUÇAS. (10202) 700

APTO. de 240 m2 para 1.850.000 — Vende-se com financ. de 800.000 em 10 anos, com 5 quartos, 4 salas, 2 banheiros, coz. e dep. de empreg., linda vista e fartura de água — FORTUNA CORRETAGENS LTDA — Pça. PIO X, 98 — Sala 913 — Tel.: 43-6267. (16446) 700

IPAL VENDE — Apto. de luxo na Av. Atlantica, posto 6 para pronta entrega com 4 quartos, 2 salas, grande hall, 2 banheiros sociais, copa, cozinha, área envidraçada e garage e depend. de empregada. Preço ...... [illegible].000.000,00 — Aceita-se oferta para pagamento à vista. Tratar na IMOBILIARIA PÃO DE AÇUCAR LTDA. Ramalho Ortigão 12 — 4º andar. (76437) 700

IPAL VENDE — Apto. rua Paula Freitas com 3 quartos, 1 sala, cozinha, banheiro, garage e depend. de empreg., alugado por 3.500,00. Preço 600.000,00. Tratar na IMOBILIARIA PÃO DE AÇUCAR LTDA — Ramalho Ortigão 12 — 4º andar.

COPACABANA — Vende-se o apto. 708 do predio à Av. Prado Junior, 143, constando de quarto, sala, banheiro completo, varanda, cozinha etc. Preço Cr$ 280.000,00, facilitando-se parte do pagamento no prazo de 5 anos. Tratar no escritorio de JOAQUIM SANTOS PARENTE — Av. 13 de Maio 37, 1º. andar. (16484) 700

COPACABANA — POSTO 4 — Vendo para entrega em fevereiro de 55, os aptos. 307 e 1.007 do Edifício Bagdá Rua Eduardo Lins, 28, que começa na Figueiredo Magalhães logo após a Barata Ribeiro. Sala, quarto, banheiro, e cozinha. Otimos! Construção da Construtora Predial De Paoli Ltda. Facilita-se e financia-se — Tratar com Rodolpho De Paoli, Av. Rio Branco 131, 16º andar sala 1611 — Tel.: 32-3635 e 52-6213.

COPACABANA — POSTO 4 — Rua Domingos Ferreira, nº 130 quase esquina com Santa Clara — Jardim de inverno, sala, 2 quartos, varanda, banheiro, cozinha, área com tanque, quarto e W.C. de empregada. Construção na 4a. Lage da Construtora Predial De Paoli Ltda. Preço ..... 400.000,00 com apenas 70.000,00 de sinal facilidade de pagamento e .... 200.000,00 financiados em 5 anos — Plantas e vendas com Rodolpho De Paoli — Av. Rio Branco 131 — 16º. andar sala 1611 — Telefone: 52-6213 e 32-3635.

TERRENO EM COPACABANA — Rua Barata Ribeiro 618 (Foro Remido) — Vendo com 7,10 x 38 com residencia de 4 quartos, 2 salas e dependencias completas inclusive garage. Ver diariamente de 7.30 horas no local — Tratar com o proprietario — Av. Rio Branco 131, 16º. andar sala 1611 — Telefones 52-6213 e 32-3635.

POSTO 2 — Rua Barata Ribeiro, 160 — Incorporação de Rodopho De Paoli — Jardim de inverno, sala e quarto separados, banheiro, cozinha, área com tanque, quarto e banheiro de empregada. Todas as peças muito amplas e com perfeitas distribuições. — Pagamento feito sem entrada e em prestações mensais e sucessivas. — Parte financiada. Contrução da Construtora Predial De Paoli Ltda. — Preços fixos — Plantas e vendas diretamente Av. Rio Branco 131, 16º, andar sala 1611 telefone 52-6213 e 32-3635. (16430) 700

APARTAMENTO — COPACABANA — Vende-se um super-moderno apartamento com 3 enormes dormitorios, 2 banheiros, copa-cozinha e garage. Construção de M.M.M. ROBERTO. Por preço inferior ao valor real, por motivo de viagem para o estrangeiro. Pode-se visitar diariamente na Rua República do Peru nº 263 — Esquina de Barata Ribeiro apto. 503 — Tratar Sociedade Imobiliaria "ICCA" Ltda. — Av. 13 de Maio nº 23 — 4º. andar. Telefones 42-6597 ou 52-2212. (16478) 700

APARTAMENTO COPACABANA — POSTO 6 — Vende-se por motivo de viagem, um luxuoso apartamento em primeira habitação, entrega imediata, com uma grande sala, 3 dormitorios, cozinha, área de serviço, dependencia de empregada, boa garagem. Preço entrada Cr$ 500.000,00 e Cr$ 410.000,00 financiados em 15 anos, aceitamos também outra modalidade — Pode-se visitar hoje domingo das 14 às 17 horas, na Rua Conselheiro Lafayete nº 91 apto. 602 — Tratar 2a.-feira em diante. — SOCIEDADE IMOBILIARIA "ICCA" LTDA — Av. 13 de Maio 23 — 4º. andar telefones 42-6597 ou 52-2212. (16475) 700

VENDE-SE apartamento com 1 sala, 1 quarto, jardim de inverno, cozinha e banheiro. Edificio "ILE DE FRANCE". Av. Prado Junior esquina de Barata Ribeiro. Preço Cr$ .... 340.000,00 sendo 50% financiados em longo prazo — Tratar Sociedade Imobiliaria "ICCA" Ltda. — Av. 13 de Maio nº 23 — 4º andar — Telefones 42-6597 ou 52-2212. (16474) 700

TERRENO — Copacabana — Vendo — Rua Barata Ribeiro — medindo 11,70 x 26,00, com bom prédio de 2 pavimentos, vazio (3 salas, 4 quartos, banheiro, copa, cozinha, dependências para empregada, etc.). Tratar à rua México n. 148, sala 506. Tel. 22-0360 com o sr. Melo ou sr. Figueiredo. (75293) 700

COPACABANA — Vende-se à rua Santa Clara, 85 próximo à praia, apartamento excelente, um por andar, com salão, 3 quartos e armários, 2 banheiros, copa, cozinha, dependências de empregada e grande área de serviço. Garagem privativa. Condições: Cr$ 500.000,00 e o restante financiado. Tratar com o proprietário pelos telefones: 52-5291 e 22-0210.

COPACABANA — Vendemos apartamentos com hall, sala e quarto separados, banheiro e pequena cozinha, varanda, em construção adiantada, p/ entrega dentro de 10 meses, à Rua Felipe de Oliveira n.º 10. Preço 300 mil cruzeiros com financiamento e facilidade de pagamento. Informações diretamente com os proprietarios e construtores. EMPRESA CONSTRUTORA ORION LTDA., à Av. Calogeras n.º 6-A (loja), Tels. 42-3574 ou 42-4599. (16178) 700

COPACABANA — Vendemos o apartamento n.º 905 do edificio em construção adiantada para entrega dentro de 10 meses. À rua Felipe de Oliveira n.º 19: com hall, sala, quarto, banheiro e pequena cozinha. Preço: 230 mil cruzeiros, com 80 mil cruzeiros de sinal, 15 prestações de 3 mil cruzeiros no "habite-se" 15 mil cruzeiros e 90 mil cruzeiros financiados. Informações com os proprietarios e construtores EMPRESA CONSTRUTORA ORION LTDA., à Av. Calogeras n.º 6-A (loja), Tels. 42-3574 ou ... 42-4599. (16180) 700

POSTO 3 — Vendo p. 1.600.000,00 esplêndido apto. um por andar para entrega imediata, com 2 grandes salas, 3 magnificos quartos com luxuosos armarios embutidos, em todas as peças, sala de almoço, 2 grandes banheiros, ampla cozinha com instalações modernas, garagem e demais dependencia. fin. 50 por cento em 10 anos. Tratar Tel. 37-1225 da parte da manhã. (16182) 700

COPACABANA — Vendemos para entrega imediata apartamento com sala, 3 quartos, cozinha, banheiro, área, qto. e banh. para empreg. Cr$ 630.000,00 com facilidades de pagamento e financiamento. Carlos Mac-Dowell da Costa Imóveis Ltda. Av. Rio Branco, 108, sala 701. Tels. ... 42-9304/9527.

COPACABANA — Entrega imediata — Vendemos apartamento com vista para o mar composto de: sala, ampla varanda, quarto, banheiro e kitch. Cr$ 320.000,00 com facilidades de pagamento e financiamento. Carlos MacDowell da Costa Imóveis Ltda. Av. Rio Branco, 108, sala 701. Tels. ... 42-9304/9527. (75696) 700

COPACABANA — Vende-se no melhor ponto da Av. Atlantica magnifico terreno com duas frentes, 17-33 com predio alugado sem contrato. 50 por cento em 3 anos restante a combinar. Tratar pessoalmente GOMES AZEREDO — Tel. 45-2684. (16142) 700

COPACABANA — Av. N. S. Copacabana 112, apto. 700. Vendo com sala-quarto conj., etc., por 280 mil cruzeiros a longo prazo, com pequena entrada. Está vazio. Ver no local e tratar na Av. Almte. Barroso, 54, 9.º, com Dr. CAMINHA, à tarde. Telefone 42-8105. (16244) 700

VENDE-SE luxuoso apartamento de frente, pintado a oleo com 3 quartos, 2 salas, banheiro em cor, copa, cozinha, etc. 950 mil cruzeiros. Metade à vista, metade a longo prazo. Ver e tratar com o proprietario à Rua Raimundo Correa, 28, apto. 808. (16176) 700

COPACABANA — Siqueira Campos n.º 18 apto. 405 — Vende-se ou aluga-se apartamento mobiliado, com sala, quarto e varanda, banheiro e kit. no Edificio Mar Jardim. Preço 300 mil cruzeiros. Aluguel 3.500 cruzeiros. Informações Tel. 22-0177. (01410) 700

COPACABANA — Av. Atlantica, esquina de Bolivar — Vende-se ou aluga-se apartamento n.º 402. Edificio Campina Grande com saleta, sala, quarto, banheiro e cozinha, vista para a praia. Informações Tel. 22-9177 — Preço 440 mil cruzeiros, aluguel 4 mil cruzeiros. (01400) 700

GRANDE OPORTUNIDADE — Apartamento na Av. Copacabana, Posto 2 e meio — Vendo, urgente, de frente, 7.º pavimento novo ainda não habitado: saleta, sala de 28 m2 (dupla), 3 bons quartos, grande cozinha quarto de banho completo, área c/ tanque, quarto e dependencias de empregada. Preço baratissimo a fim de ser vendido urgentemente. 730 mil cruzeiros. CORRETOR UTINGUASSU — Rua da Assembléia 104, sala 511 — Telefone 32-6442. (10085) 700

COPACABANA — Vendemos o excelente apto. 101 da rua Barata Ribeiro 62, sobre pilotis com sala, 3 quartos, dependencias de empregada, grande area e garage. As obras terminarão dentro de 60 dias. Preço ... 1.000.000 com 400 mil de entrada e o restante em 5 anos. Ver diariamente das 15 às 17 e tratar na IMOBILIARIA PESSOA LTDA., à Rua Alvaro Alvim 24 grupo 804. Tel. 52-1093. (10105) 700

COPACABANA — Vendo apartamentos com saleta, sala, 3 quartos, varanda, hall interno com armario, banheiro completo com box, copa, cozinha, terraço de serviço com tanque, quarto e W C de empregada, em construção à Rua Cinco de Julho, n.º 315. Terreno proprio, clausula contratual não permitindo alteração de preço. Edificio de apenas 2 apartamentos por andar, 10 andares. Preços a partir de 650 mil cruzeiros com facilidade de pagamento e grande financiamento. Redução no preço, no mento do total durante a construção, de acordo com o andamento da obra. Informações diretamente com os proprietarios e construtores — EMPRESA CONSTRUTORA ORION LTDA., à Avenida Calogeras n.º 6-A (loja), tels. 42-3574 ou 42-4599. (16179) 700

COPACABANA — (70 por cento fin. 10 a 10 por cento). Vendem-se aptos. de frente, 1 sala, 3 quartos, demais dependencias, 230 mil cruzeiros. Ver à Av. Copacabana, 400 — apto. 302, com Srs. Rachid ou João. — Outros maiores, de luxo, partir Cr$ 1.400.000,00. (16266) 700

VENDE-SE R. St. Roman um apto. com 2 quartos, 1 sala, duas varandas, banheiro com box, dep. comp. 440 mil cruzeiros. Tambem 1 quarto, 1 sala varanda, boa cozinha, dep. completa. 300 mil cruzeiros. Inf. segunda e terça das 9 às 12 horas. Telefone 37-6753. (17308) 700

POSTO 2 — Vende-se excelente apto. com 2 quartos, 1 sala, varanda, e dep. comp. Vista parcial para o mar. — Inf. segunda e terça das 9 às 12 horas. Telefone 37-6753. (17307) 700

COPACABANA — Vendemos apto. de frente, 7.º andar, novo, entrega imediata, tendo vestíbulo (1x3), sala (3x3,20), quarto (3x4), banheiro completo, cozinha c/ fogão de 2 bocas e pia, por Cr$ 250.000,00 sendo Cr$.. 130.000,00 à vista. ORG. IMOB. DR. GABRIEL DE ANDRADE. Almte. Barroso 90, s/ 802. Tels. 52-9144 e 32-6750.

COPACABANA — Vendemos apartamento de frente, entrega imediata, com varanda, sala, quarto de 3,70x4,60 (peças separadas), banheiro em côr com louça inglêsa e cozinha. Preço: 310 mil cruzeiros, sendo 200 mil cruzeiros a longo prazo. ORG. IMOB. DR. GABRIEL DE ANDRADE — Almirante Barroso, 90, sala 802. — Telefones: 52-9144 e 32-6750.

ED. MASTER — Vendemos por Cr$ 220.000,00 sendo Cr$ 100.000,00 à vista, apartamento na Rua Domingos Ferreira, final de obra. Construtora Corcovado, tendo sala, quarto, varanda, banheiro e cozinha. ORG. IMOB. DR. GABRIEL DE ANDRADE — Almirante Barroso, 90, sala 802 — Tels.: 52-9144 e 32-6750.

RUA DUVIVIER — Vendemos ótimo apto. de frente, tendo 1 sala, 2 quartos, banheiro e cozinha completos e área com tanque por apenas Cr$ 420.000,00, tendo Cr$ 132.000,00 financiados em 11 anos. ORG. IMOB. DR. GABRIEL DE ANDRADE — Almirante Barroso, 90, sala 802. — Telefones: 52-9144 e 32-6750.

ED. TERESÓPOLIS — Vendemos apto. de frente, pronta entrega, tendo jardim de inverno, 1 sala, 3 quartos, 2 banheiros sociais em côr, ampla cozinha, deps. de empregada e área com tanque. Acabamento de luxo, entrada social de mármore. Preço: Cr$ 770.000,00 com parte facilitada. — ORG. IMOB. DR. GABRIEL DE ANDRADE — Almirante Barroso, 90, sala 802 — Tels.: 52-9144 e 32-6750.

COPACABANA — Leme — Vendemos apto. perto da Av. Atlântica, ocupando todo o andar, entrega imediata, tendo hall, salão, 2 varandas de 2x7 envidraçadas, 3 quartos bons, banheiro com box, ampla cozinha, deps. de empregada, área com tanque e garage incluida no preço de 750 mil cruzeiros, sendo 250 mil cruzeiros à vista. ORG. IMOB. DR. GABRIEL DE ANDRADE — Almirante Barroso, 90, sala 802. Tels. 52-9144 e 32-6750.

REP. DO PERU — Vendemos apto. ocupando todo o andar, pronta entrega, tendo varanda, 2 salas e 2 quartos (ou 1 sala e 3 quartos), banheiro, toillette, copa, cozinha, demais deps. Preço: Cr$ 800.000,00 sendo metade à vista. ORG. IMOB. DR. GABRIEL DE ANDRADE. Almte. Barroso 90, s/ 802. Tels. 52-9144 e 32-6750.

LEME — Vendemos no Ed. Rio Negro excelente apto. de frente, entrega imediata, esmerada construção, decorado com sancas e florões, tendo: varanda envidraçada, 2 amplas salas, 3 dormitórios, banheiro em côr, copa, cozinha, deps. de empregada, área com tanque e garage. Preço: Cr$ .... 1.150.000,00 sendo Cr$ 550.000,00 à vista. ORG. IMOB. DR. GABRIEL DE ANDRADE — Almirante Barroso, 90, sala 802 — Tels. 52-9144 e 32-6750.

ED. LINCOLN — Vendemos à rua Aires Saldanha 25 excelente apto. de frente, andar alto, vazio, com mais de 220m2, tendo: grande varanda tôda envidraçada, saleta; 2 salões, 4 amplos dormitórios todos com armários embutidos, 2 banheiros sociais em côr com box, ampla cozinha, deps. de empr., área de serviço c/ tanque e garage. Preço de ocasião: Cr$ .... 1.500.000,00 sendo apenas Cr$ ...... 300.000,00 à vista e todo o restante a prazo. ORG. IMOB. DR. GABRIEL DE ANDRADE. Almte. Barroso 90, s/ 802. Tels. 52-9144 e 32-6750. (16363) 700

R. XAVIER DA SILVEIRA, vende-se otimo apto. de grande sala, 3 quartos, dep. comp. e garagem. Preço 780 mil cruzeiros. A vista 500 mil e 280 fin. em 15 anos. Inf. segunda e terça das 9 às 12 hs. Tel. 37-6753. (17300) 700

COMPRA-SE casa, de preferencia tipo "bungalow", com grande living, sala de jantar, 5 quartos, maximo conforto, jardim e vista. Qualquer bairro fora Gávea e Tijuca. Telefonar para 37-6753 — segunda e terça das 9 às 12 horas. (17306) 700

COPACABANA — Aptos. prontos — Vende-se 2 otimos aptos., para pronta entrega, terminados de construir, em predio de 2 por andar ambos de frentes no 8.º pavimento à Rua Belfort Roxo, com 2 salas, 3 e 4 quartos, armarios embutidos, 2 banheiros sociais, copa, cozinha, quarto e WC de empregada area e garage. Preços 1.300.000,00 e 1.600.000,00 pagamento a combinar. Chaves e informações pessoalmente com CABRAL à Rua do Carmo, 71 sala 306 telefone 43-0604. (10129) 700

COPACABANA — Posto 4 — Apartamento de luxo — Vende-se magnifico ocupando todo um andar com 232m2, perto da praia, em construção adiantada, composto de 2 salas, 4 quartos, 2 banheiros sociais, copa, cozinha, 2 quartos e W. C. de empregada area e garage. Preço 2.200.000,00 sendo 10 prestações de 25 mil cruzeiros, 1 prestação de 24.500,00, na entrega das chaves 200 mil cruzeiros e o restante à vista. Informações pessoalmente com CABRAL à Rua do Carmo, 71 sala 306. Tel. 43-0604. (10132) 700

COPACABANA — Pôsto 4 — Vendo magnifico apartamento 1 por andar, em primeira habitação, fino acabamento, luz direta em todos os cômodos, tendo: 2 salas, 4 quartos, 2 banheiros sociais em côr louça "Standard", 2 varandas, armários embutidos, grande copa-cozinha, 2 quartos de empregadas, área de serviço e garagem. Preço Cr$ 3.000.000,00 com facilidade de pagamento. — Informações só pessoalmente com Olivieri — Rua da Assembléia, 104-5.º andar — Salas 512 e 514.

COPACABANA — Pôsto 6 — Vendo por Cr$ 2.100.000,00 para entrega imediata, em 1.ª habitação, magnifico apartamento de esquina, 6.º pavimento, constituido de: living com piso de mármore, amplo salão, 3 quartos sendo um duplo, copa-cozinha, 2 banheiros sociais, 2 quartos empregadas, garagem. Acabamento de luxo, todo pintado a óleo e sancas em tôdas as peças. Sinal Cr$ 1.000.000,00 os restantes facilitados. Plantas e informações com Olivieri — Rua da Assembléia, 104-5.º andar — Salas 512 e 514. 78517) 700

COPACABANA — Pôsto 4 — Vende-se: Apartamento Super-luxo — Rua transversal — pronto, com o habite-se já fornecido, um por andar, sôbre pilotis, acabamento primoroso, com as seguintes peças: Hall de entrada, vestibulo amplo, living, jardim de inverno, sala de jantar, 4 amplos dormitórios, 3 banheiros sociais, copa, cozinha, 2 quartos de empregada, ampla área de serviço, ar condicionado, elevador privativo esquadrias de aluminio, louça americana, ferragens La-fonte, pintura tôda a óleo. Piso de mármore e vidros c/ cristal. Duas vagas na garagem. Área aproximada de 400 m2. Tratar com o sr. Ivan das 10 às 18 horas pelo telefone 52-2894 a partir de segunda-feira. (26771) 700

COPACABANA — Vende-se apto. grande, andar alto, pronto para habitar. Área 265 m2. Preço, condições, tratar Tel. 27-9412. (14170) 700

COPACABANA — Vende-se um apto. de frente, para entrega imediata em edifício novo, no melhor ponto do bairro. Com sala, três grandes dormitórios, com armários embutidos, banheiro c/ box, cozinha, área com tanque, tôda coberta com azulejos, com quarto e banheiro de empregada. Visitar à rua Sá Ferreira, 139. Apto. 801 com porteiro. E tratar na Construtora Barcellos Ltda. À rua 1.º de Março n.º 103, 1.º andar. Tel. 43-3328. (17247) 700

COPACABANA — Vendo apto. de frente à rua Paula Freitas próximo Av. Atlântica em construção, entrega em março, de sala, 3 quartos com armários embutidos, banheiro, cozinha e dep. empregada. Financiamento e facilidades. Fones 47-6706 e 42-6413. (14093) 700

COPACABANA — Vendo apto. com amplo quarto, varanda e banheiro à rua Décio Vilares. Cr$ 230.000,00 com 100.000,00, financiados. Fones 47-6706 e 42-6413. (14094) 700

AV. ATLANTICA — Vende-se apartamento luxuoso, sendo de 2 salas grandes, saleta, jardim de inverno, quatro quartos, dois banheiros e demais dependências — Trata-se pelo tel. 37-8213. (14096) 700

Vende-se a Av. Copacabana 796 apto. 402, 403 e 404 entrega dentro 3 meses. Preço e condições a Av. P. Vargas 435, sala 901 das 4 às 6 horas. (13173) 700

Final Construção R. Sta. Clara quase esquina Av. Copacabana — Vestíbulo, salão 45m2., em piso parquet, 3 amplos quartos com armários embutidos, 2 banheiros sendo um em côr com azulejo até o teto, box com ducha, copa, cozinha com box para geladeira e para fogão com exaustor. Grande área serviço 12m2. e demais dependências. Área do apto. 170 m2., 1 por andar, sôbre pilotis, alto, alto luxo todo pintado óleo, com hall entrada mármore. Tratar pelo tel. 37-4265 sr. Benê das 12 às 15 horas. (10299) 700

Pronta entrega — Vende-se apto. 1001 rua Xavier da Silveira 86 com vestíbulo, 2 salas, 3 amplos quartos com 2 armários embutidos, 2 banheiros em côr, copa, cozinha com armário embutido e demais dependências. Construção sôbre pilotis com grande painel artístico em mosaico, piso em mármore Extremós, garagem etc. Preço 1.500.000,00, sendo 30% entrada 20% facilitados 50% financiados. Tratar no local no apto. 901 sr. Mário, proprietário. (10298) 700

COPACABANA — Rua Domingos Ferreira, 192 — Apto. 303 — Vendemos para entrega imediata o último apartamento da firma construtora — Acabamento de 1ª — Sancas — Edificio novo com luxuoso "play-ground" — Saleta — Sala — J. de inverno — 3 dormitórios — Banheiro com box — Cozinha — Quarto e banheiro de empregada — Área de serviço com tanque de mármore — Ver diariamente no local com o porteiro — Tratar na SOCICO — Rua Álvaro Alvim, 21 — Salas 1401/2 — Tels.: 32-7807 e 42-1365. (13195) 700

COPACABANA — Rua Sá Ferreira — Vendem-se 4 otimos aptos. em construção, com sala e quarto, banheiro e cozinha americana. Preços a partir de 250 mil cruzeiros sinal 45 mil, escritura definitiva 15 mil, uma promissoria em 12-4-55 de 30 mil, na entrega das chaves 30 mil 25 prestações de 2 mil cruzeiros e financiados em 10 anos 80 mil. Plantas e informações com CABRAL à Rua do Carmo, 71 sala 306, Tel. 43-0604. (10127) 700

PRAÇA EUGENIO JARDIM 28 — Ed. Colonna, já em final de acabamento um só apto. por andar, sobre pilotis, situação maravilhosa, indevassavel — vendo 2 ultimos um por 1.350 mil cruzeiros, ainda na incorporação com 3 quartos amplos, 3 salas, 2 banheiros sociais etc. — Pagamento facilitado — Foro remido Const. de CAVALCANTI JUNQUEIRA S. A. — Informs. — 27-3104. (16183) 700

COPACABANA — Vende-se pequenos apartamentos com sala e quarto separados, cozinha, banheiro, otimos para renda. Ver à Av. Atlantica n.º 3.318 aptos. 404 e 405. Preço 380 mil cruzeiros. Tratar à Av. Erasmo Braga n.º 277 sala 607, com o proprietario. (16187) 700

COPACABANA — Vende-se à Rua Joaquim Nabuco, apto. de frente, pronta entrega, com saleta, sala e quarto separados, banheiro e kitch. — Preço 350 mil cruzeiros 100 de sinal e o restante financ. Tratar na AUXILIADORA PREDIAL S. A. — Trav. Ouvidor, 32 — 2.º andar de 12 às 17 horas. Telefone 42-1860. (16194) 700

COPACABANA — Vende-se à R. Barata Ribeiro, apto. de frente, pronta entrega, com sala, quarto, banheiro e cozinha. Preço 300 mil cruzeiros, 120 mil de sinal e o restante financ. Tratar na AUXILIADORA PREDIAL S. A. — Trav. Ouvidor 32 — 2.º andar de 12 às 17 horas. Tel. 42-1860. ([illegible]) 700

COPACABANA — Vendo por 630.000 à rua Viveiros de Castro 66, ótimo apartamento de frente, com 3 quartos, 1 sala, cozinha, banheiro, quarto e banheiro empregada, área com tanque — Entrega pronto em Dezembro — Soc. Imob. Brasileira — Rua 7 de Setembro 65, sala 31 — Telefone 42-6763 — Inf. hoje 27-6220. (14243) 700

COPACABANA — Vendo à rua Belfort Roxo 406, em inicio de construção, apto. de frente, com 1 sala, 1 quarto (separados) cozinha, banheiro, área com tanque — Preço 250.000 — Soc. Imob. Brasileira — Rua 7 de Setembro 65, sala 31 — Tel. 42-6763 — Inf. hoje 27-6220. (14244) 700

COPACABANA — Vendo em frente o Cine Metro — Apto. de saleta, quarto, banheiro completo e kitch. — Preço: Cr$ 250.000,00, condições a combinar — Tratar com Hilário C. Freitas — Av. Almte. Barroso 97 — 5.º andar, sala 512 — Tel. 42-9495. (14235) 700

APT.º VAZIO! EDIF.º NOVO, s/PILOTIS! DE FRENTE, c/3 QT.ºS, arm. embut.ºs, 2 SALAS SEPARADAS, 2 banh.ºs, cos., AREA c/QT.º e WC emp. GARAGE! Vendo p/950.000 Cruz. c/FINANC. — INF. 47-0533 — CARVALHO ROCHA.

APT.º VAZIO! BARATISSIMO! DE FRENTE, peças mt.º CLARAS e BEM AMPLAS, 2 OTIMOS QT.ºS, 1 SALÃO, banh.º c/BOX, rouparia, grd. AREA c/QT.º e WC emp. Etc.! PREÇO DE OCASIÃO: 470.000 CRUZ.º — INF. à rua DIAS DA ROCHA 53. Tel. 27-6150, 47-0533, 47-4072 c/CARVALHO ROCHA.

APTO. DE GRANDE LUXO! Em SUNTUOSO EDIF.º NOVO, de IMPONENTE FACHADA, s/PILOTIS! Local PRIVILEGIADO: calmo e no LADO DA SOMBRA! ACABAMT.º FINISSIMO: TODO PINTADO À OLEO, c/SANCAS E FLORÕES, ESPECIAIS "PARQUETS" hall e JARDIM DE INV.º c/PISOS DE MARMORE. 4 BONS QTOS., 2 SALÕES, 2 BANHs. em COR, grde. ARM.º EMBUT. — ótima COPA, coz. ESPLENDIDA Área c/ 2 QTOS. e WC empreg. ETC.! — Vendo p/ Cr$ 1.650.000,00 c/FINANC. — INF. à rua DIAS DA ROCHA 53 — Tels. 27-6160, 47-0533, 47-4072 com CARVALHO ROCHA. (13217) 700

COPACABANA — Edificio Deauvill n.º 18 apto. frente, saleta, sala, quarto, cozinha, dep. criada. Preço 450 mil — COORDENADORA IMOBILIARIA — Trav. Ouvidor 36 — 4.º — Fone: 52-3922. (10067) 700

COPACABANA — Vendo ou alugo confortavel casa de 2 pavimentos, com 300 m2 de construção, servindo para moradia de fino gosto ou para clinica medica, instituto de beleza, clube ou atividade congenere. Informações pelo tel. 57-8436 — Rua 5 de Julho n.º 335. (16243) 700

AV. ATLANTICA — Edificio Camões aptos. 1 e 2 salas, 2 e 3 quartos, 1 e 2 banheiros sociais dep. completas — COORDENADORA IMOBILIARIA — Trav. Ouvidor 36 — 4.º — Fone: 52-3922. (10068) 700

COPACABANA — Posto 2 — Oportunidade — Vendem-se 2 magnificos apartamentos espaçosos e arejados, novos, recem-construidos, de n.ºs 1003 e 1004, no 10.º pavimento, de frente, lado da sombra, rua Rodolfo Dantas, 85 (proximo Copac. Palace Hotel), constituidos de: sala, quarto (separados por modernissima e funcional divisão, novidade, unica no genero), banheiro, cozinha com fogão, tanque e deposito. Preço 375 mil, com financiamento de 70 mil em 15 anos. Isento do imposto de transmissão (grande vantagem). Tratar com o Sr. França (Const. Remo De Paoli). Telefone 57-2055, ou com Sr. Arnaldo, Telefone 57-5514, das 10 às 12 ou 5 às 7 horas. (17080) 700

COPACABANA — Final de construção — Vende-se à Rua Toneleros, n.º 145 no Edificio Savoy, os ultimos apartamentos constituidos de: entrada, saleta, sala com sancas, jardim de inverno com caixilhos de hinduminium, duas varandas, dois e três quartos, banheiro em côr com box, cozinha com exaustor, quarto e W.C. de empregados e terraço de serviço revestido de azulejos com tanque também em azulejos. Prédio sôbre pilotis. Dois apartamentos por andar, garage em condominio. Pagamento com parte financiada. Incorporação, construção e vendas de LEONIDIO GOMES & CIA. LTDA. Avenida Henrique Valadares 148 — Telefones ns. 32-3644 e 32-5414. (13168) 700

IPAL VENDE — Apto. Rua Siqueira Campos diversos tamanhos e diversos preços. Tratar na Imobiliaria Pão de Açucar Ltda. Ramalho Ortigão 12 — 4.º andar. (76135) 700

AV. ATLANTICA — Vendo maravilhoso apartamento de salão, varanda, 3 quartos, banheiro soc. área de serviço, quarto e banheiro de criada. Visita com hora marcada. Preço 1.800.000,00 com um financiamento em 15 anos e o restante facilitado. F. Ronaldo Monteiro Chagas Av. R. Branco 131 sala 401. Tel.: 32-8753.

R. F. OTAVIANO vendo otimo apto. de sala, 2 quartos, banheiro, cozinha area de ser. com tanque, quarto e banheiro de criada. Preço 550 mil cruz. com parte financiada. Marcar visita com F. Ronaldo Monteiro Chagas. Av. Rio Branco 151 sala 401 — Tel.: 32-8753. (83016) 700

COPACABANA — Vendo com 150 mil cruzeiros — Entrada — Apto. de frente entrega imediata — com "Saleta ampla sala — Jardim inverno envidraçado — 1 ótimo quarto, banheiro e ampla cozinha W. C. de emp. — F. NOGUEIRA — Tels.: 32-6004 e 42-5661.

COPACABANA — Vendo por 260 mil cruzeiros, otimo apto. de frente, terreo, otima rua, de saleta, amplo qto. banheiro e otima cozinha. Está pronto e vazio — Entrada de 100 mil cruzeiros — Presta-se tambem para Atelier, consultorio etc. Tratar com F. NOGUEIRA. Telefone 32-6004. (16213) 700

POSTO 3 — Construção iniciada e em ritmo acelerado, vendemos apartamentos de 1 saleta de estar, 1 sala e 1 quarto separados, banheiro completo com box, cozinha com fogão de 3 bocas. Apenas 4 aptos. por andar — 2 elevadores. Preços: a partir de 290 mil cruzeiros, facilitado durante a construção e parte financiada depois do "habite-se". Local: Rua Silva Castro n.º 22, proximo da Rua Figueiredo de Magalhães. Incorporação e Construção de ADOLPHO WERTHEIM — Eng. Arq. e Const. — Informações diretamente no escritorio dos construtores com o Sr. MARCOS, à Av. Graça Aranha n.º 226 — salas 914 e 915, Tel. 22-8023 — das 14 às 18 horas. (16329) 700

COPACABANA — Vendo apto. 1 sala, 2 quartos, dependencias, de frente, quase pronto. Preço 550 mil cruzeiros com 185 mil cruzeiros de entrada e o restante financiado e facilitado. Telefone 32-0088. (16193) 700

COPACABANA — Vendo otimo apartamento, com saleta, sala com sancas, jardim de inverno de marmore italiano, 3 quartos sendo 1 pequeno, escritorio, banheiro com box, cozinha com armarios de aço e dependencias de serviço. Preço 570 mil cruzeiros, tendo parte financiada pela Caixa Economica. Tratar com o proprietario no local — Rua Siqueira Campos, 243 — apartamento 603. (16116) 700

GRANDE e luxuoso palacete em Copacabana — Vende-se em centro de terreno de 4.000 m2 — exclusivamente para familia de alto tratamento ou embaixada. — Cr$ 13 milhões com 8 milhões financiados. Combinar visitas com Roldão Barbosa, Av. Copacabana, 583, sala 702 — telefone: 37-3977. (16103) 700

comandos mepla

o serviço de METALIZAÇÃO A JÁTO para combate à corrozão e à ferrugem

Uma verdadeira Brigada de homens da METALIZAÇÃO A JATO está às suas ordens para absoluta proteção de estruturas metálicas, tanques, portas de enrolar, portões, grades, janelas, basculantes, transportes de combustíveis leves e pesados; renovação e enchimento de cilindros e eixos gastos; cobreamento, bronzeamento e zincagem.

Estética - Em áreas externas a METALIZAÇÃO A JATO proporciona, além de proteção, uma bôa aparência.

Rapidez - seja qual for a área a metalizar o nosso serviço é rápido e perfeito.

Economia - Em virtude da garantia de 15 anos que oferecemos a METALIZAÇÃO A JATO evita a conservação e repetidas pinturas.

Sirva-se dos Comandos Mepla para garantir a vida das suas construções metálicas.

A METALIZAÇÃO A JATO PROTEGE O FERRO CONTRA O AR ALTAMENTE SALITRADO DO DISTRITO FEDERAL

S.A. FRANCO BRASILEIRA METALIZAÇÃO E REVESTIMENTOS PLÁSTICOS MEPLA

Tv. Leonor Mascarenhas, 111 — Bonsucesso — Tels.: 30-8610 e 42-3328 — Rio de Janeiro

ATENDEMOS PROFISSIONAIS E PARTICULARES

VENDE-SE apartamentos em Copacabana, rua Souza Lima n.º .. 400, área construida 268m2, pintura a oleo, alto luxo, tres quartos com 20 m2, cada um, 2 salões com 30 m2, cada, 2 banheiros em cor sociais, jardim de inverno com marmore, 20 m2, hall de entrada com marmore, um por andar, 1 quarto de empregada grande, 2 tanques com azulejo e marmore, cozinha e copa. Tratar pelo tel.: 42-8685. Sr. Leone. (26449) 700

LOJA — (Em Copacabana) — Vendemos esplendida loja à rua Souza Lima n.º 410, com grande financiamento. Informações: Rio Móveis Loteamento Ltda. — Av. Rio Branco n.º 151-15º andar, sala 1509. Tel. 52-7050, das 11 às 19 horas. (1237) 700

COPACABANA — Aptos. para residência ou renda, vendo, à rua Maestro Francisco Braga, 350, 2 ótimos apartamentos alugados sem contrato, rendendo um, mobiliado, 3 mil cruzeiros, e o outro 2.500 cruzeiros mensais. Ed. novo, Com 1 sala, 1 quarto, kitch., banheiro comp., área, etc. — Tratar Imob. Carrilho, rua Uruguaiana, 118, 10.º, salas 1008 e 1009. Telefones 43-9672 e 28-6602.

COPACABANA — Vende-se predio de 2 pavimentos com 2 salas, 4 quartos, e demais dependencias, garage, em terreno de 8 x 16, à Rua Toneleros — Preço base Cr$ 2.200.000,00 — Cartas para êste jornal 2797. (2797) 700

COPACABANA — Apto. em construção a Rua Siqueira Campos 164, de frente, com sala, varanda, 2 quartos banheiro, cozinha, área com tanque e dep. empregada. Preço Cr$ 550 mil com 140 mil financiados e facilidade para o restante. Já está pago o imposto de transmissão. Faz-se diferença no preço para pagamento a vista da parte não financiada. — Planta e informações com Waldemar Donato a Rua Rodrigo Silva 18 — 5.º — Sala 504 — Tel.: 52-2458. (15048) 700

COPACABANA — Apto. em final de construção, ocupando todo andar, e 2 salas, 3 quartos com armarios embutidos, dois banheiros em cor, copa cozinha, area com tanque, dep. empregada e garage. Acabamento de luxo. P. 1.200.000,00 sendo 600 mil de entrada e o restante em 14 prestações mensais sem juros. Ver a Rua Raul Pompeia — 196 — apto. 201 e tratar com Waldemar Donato a Rua Rodrigo Silva 18 — 5.º — Sala 504 — Tel.: 52-2458. (15049) 700

RUA MASCARENHAS DE MORAES — Vendo apto. com três quartos, 2 salas conjugadas, jardim de inverno, cozinha grande, quarto de empregada, área com tanque, 1 por andar. Tratar pelo tel.: 42-8685. Sr. Leoni. (6482) 700

TERRENO EM COPACABANA — Vendo terreno em rua comercial com 20x45 pronto para construir; tratar diretamente com sr. Carvalho — Avda. Presidente Wilson 210, sala 1312, Fone 52-2948. (78833) 700

COPACABANA — Rua Barão de Ipanema, 143 — Em revestimento — Otimos apartamentos para renda, revenda ou moradia, constituidos de: vestíbulo, jardim de inverno, sala, quarto independente, banheiro em côr, cozinha. Acabamento primoroso. Preço: Cr$ 320.000,00, pôsto em nome do comprador, sem mais despesas. Sinal de 10%. Parte facilitada durante a construção e 40% financiados após o "Habite-se", em prestações abaixo do aluguel. PREDIAL WAISMAN LTDA. Rua da Assembléia, 704 — salas 1013/1015 — Tels.: ... 42-2250 e 42-3435.

APTO. 302 da Av. Copacabana 748, defronte ao Cine Metro, todo de frente, para duas ruas, com saleta, 2 salas, 3 quartos, com armários embutidos, copa-cozinha, banheiro com box, quarto e W. C. de empregada. Todo pintado a óleo. Cr$ 800.000,00 com financiamento. Tratar na ICISA — Av. Venezuela 27 - 8.º sala 812 — Tel. 43-6463. (75793) 700

COPACABANA: — Rua Sá Ferreira, 142 apto. 204. Vendo 1 q. sala, ban. cozinha. Cr$ 270.000,00 c/ financ. 5 anos. Ver c/ porteiro e tratar tel. 47-1172 e 27-8337. (00602) 700

AV. ATLANTICA — Aptos. vazios vende-se, situados à av. Atlântica, com saleta, 2 salas, 3 quartos, copa, cozinha, etc. Preço, 1.500.000,00. — Tratar Imob Carrilho, rua Uruguaiana, 118, 10.º, salas 1008/9. Tels. 43-9672 e 28-6602.

AV. ALANTICA — Ed. Preludio — Vende-se, neste luxuoso edifício, confortável apartamento, em andar médio, com amplas acomodações para família de fino trato. — Tratar na Imob. Carrilho, rua Uruguaiana, 118, 1.º andar, salas 1008/9. Tels. 43-9672 e 28-6602.

COPACABANA e Botafogo — Vendo os restantes pequenos aptos. em construção, por boas firmas. Pequenas entradas e grande facilidade de pagamento financiado e facilitado. Rara oportunidade para quem não pode comprar à vista. Valorização e lucro imediato e garantido. Plantas e detalhes com o proprietário à Rua Sen. Dantas, 20 s. 413, das 15 às 18 hs. Tel.: 22-4260. (17117) 700

COPACABANA — Pôsto 2 e 1/2 — Vendemos à rua Inhangá 39, vários apartamentos de frente e de fundos, para entrega prevista para novembro — Sala, 2 quartos, cozinha, banheiro, quarto e dependências de empregada, área de serviço. Acabamentos finos, sancas em gêsso e pinturas a óleo. Aptos. 302, 403 e 904 com garagem. Preços de 550 a 650 mil cruzeiros com algumas facilidades. Ver no local e tratar com a Construtora Santa Clara Ltda., rua São José 50-9.º Tel. 52-1596. (6460) 700

COPACABANA — (Com comunidade) — Vende-se, livre e desembaraçado, otimo apto. de qto. e sala, banheiro e cozinha, por preço de ocasião, sendo: parte a vista e parte financiada pelo I. A. P. C., em 11 anos c/ peqs. prestações. Ver, no melhor local de Copacabana, à Rua Domingos Ferreira, 236 apto. 405 - Chave c/ o porteiro José Antonio. Tratar c/ Benjamin Ferreira. R. Sen. Dantas 20 s/ 413 des 15 às 18 hs. Tel. 22-4260. (17118) 700

PERMUTA-SE APARTAMENTO de sala, 3 quartos, demais dependências e garagem, edifício de 2 apartamentos por andar, lado da sombra, junto à Av. Atlântica, sito à rua Fernando Mendes 31, apto. C01, por outro maior em Laranjeiras ou Flamengo, em rua residencial. Acerta-se possivel diferença de valor. Negócio direto com o proprietário. Ver e tratar no local com dona Dora. Telefone 37-4758. (17047) 700

ATENÇAO — Vendo aptos. em edificio de luxo em incorporação, à rua Sta. Clara com vestibulo, amplo living (15 m2), jardim de inverno envidraçado, otimo quarto, banheiro completos, cozinha, fogão de 3 bocas, area de serviço, quarto e banheiro de empregada. Preço Cr$ 223.000,00. Sinal somente 20 mil e 22 prestações de Cr$ 5.000,00. O saldo em pequenas parcelas. Tratar telefone 26-0281. Anita Gelbert. Diariamente das 8 às 22 horas. (7205) 700

RUA MINISTRO VIVEIROS DE CASTRO, 22 - aptos. 808 e 908. Vende-se apartamentos de quarto, sala, banheiro, kitch. e varanda. Pronta entrega. Preço Cr$ 300.000,00 sendo Cr$ 150.000,00 a vista e 30 prestações de Cr$ 4.000,00 e o restante a combinar. Ver no local com o porteiro e tratar na Emprêsa Brasileira de Administração Ltda., à Rua da Quitanda, 47, 3.º andar, sala 1. Tel.: 22-5827. (17115) 700

PRADO JUNIOR 330 — Vende-se o apartamento 1207, com entrada, sala e quarto inteiramente separados, dois grandes armários embutidos, cozinha americana e banheiro social, facilita-se o pagamento. Chaves com o porteiro e tratar na IMOBILIARIA MOURA CARNEIRO, Rua Ouvidor 54, 4.º, sala 4, das 9/11 e das 16/18 horas, exceto aos sábados. (15001) 700

AV. ATLANTICA — Vende-se apto. maravilhoso em final de construção, descortinando magnifica vista para piscina do Copacabana, andar alto com salão de 105 m2., 4 quartos sendo 1 conjugado, todos com varanda, três banheiros, 2 quartos de empregada, 2 vagas para carros, com muita facilidade de pagamento. Tratar com o sr. Leone. Tel. 42-8685. (8510) 700

Aproveite esta

irresistível

oferta:

com apenas

Cr$ 9.500,00 de sinal

e Cr$ 1.600,00 mensais

NÃO HÁ REAJUSTAMENTO DE PREÇO

PRAZO FIXO DE ENTREGA

um ótimo APARTAMENTO para V.

no EDIFÍCIO

MONCLAR

- Rua Saint Romain, 480 - Copacabana
(parte plana) PÔSTO 6

APARTAMENTOS DE

- ENTRADA • SALA • QUARTO
- KITCHENETTE E BANHEIRO...

a partir de Cr$ 190.000,00

ROMAIN
SAINT
BULHÕES de CARVALHO
VISC. PIRAJÁ
GOMES CARNEIRO
FRANCISCO SÁ

- 8 pavimentos
- Caprichosa construção sôbre "pilotis"
- Obras já iniciadas

Construção: C. R. E. A. C.

ORGANIZAÇÃO E VENDAS EXCLUSIVAS:

"OCRIL"

ORGANIZAÇÃO COMERCIAL DE REPRESENTAÇÕES E IMOVEIS LTDA.

Rua Senador Dantas, 76 - 12.º andar (Salas) 1.203/4 - Tel.: 42-1852

COPACABANA — Posto 6 — Vendemos à Rua Francisco Otaviano n. 60, apartamentos prontos para habitar, constando de: vest. — sala — 2 quartos — banheiro — cozinha — área de serviço — dep. de empregada e garagem Preço: Cr$ 550.000,00 com Cr$ 330.000,00 facilitados a combinar e Cr$ 220.000,00 financiados em 60 prestações de Cr$ 4.893,80. Chaves com o porteiro. Tratar na IMOB. ESPERANÇA LTDA. — Av. Rio Branco, 39 — 11.º and. — Tels.: 43-3663 e 43-3100.

COPACABANA — Saleta — sala — 2 quartos e demais dependências — Rua Barata Ribeiro ns. 501/3 — Preço: Cr$ 660.000,00 e Cr$ ...... 620.000,00. Condições: Cr$ ... 396.000,00 e Cr$ 372.000,00 facilitados em 24 meses e Cr$ 264.000,00 e Cr$ 248.000,00 financiados em 5 anos. Tratar na IMOB. ESPERANÇA LTDA. Av. Rio Branco n.º 39 — 11.º andar — Tels.: 43-3100 e 43-3663. (73851) 700

AV. ATLANTICA — Vendemos excelente apto. com amplo living envidraçado, 2 grandes salas, 2 banh. sociais, 3 ótimos quartos, dependências completas de empregadas e garagem. Cr$ ...... 1.800.000,00 com Cr$ 400.000,00 financiados em 15 anos, e o restante a combinar. Soc. Predial Vitória Ltda., rua Quitanda 3, sala 201. Tels. 42-1105 e 42-9988, de 2 às 6 horas. (6478) 700

COPACABANA — Pôsto 4 — Vende-se otimo apartamento, vazio, com 2 quartos, sala, jardim de inverno, banheiro com box, armarios embutidos nos cômodos, cozinha, área e dependencias completas de empregada, todo pintado à óleo e com sancas. Ver à Rua Constante Ramos 34, apto. 702, pela manhã, com o porteiro Severino. Tratar na Rua Debret 23 — 11º andar sala 1111/15 — Tel.: 42-8271. (73780) 700

COPACABANA — Rua Inhangá, 33. O melhor negócio imobiliário para quem disponha de dinheiro para pagamento à vista. Vendemos a preço de custo o apto. de fundos 104, com duas salas, três quartos, dois banheiros sociais, grande cozinha, quarto e dependências para empregada, área de serviço e tanque, sancas e florões em gêsso e pinturas à óleo. Entrega prevista para 60 a 90 dias. Preço Cr$ 600.000,00. Ver no local e tratar na Construtora Santa Clara Ltda., à rua São José, 50-9.º andar. Tel. 52-1596 (7523) 700

AVENIDA ATLANTICA, 2.516. Pôsto 4 — Vendemos no Ed. Sevilha dois ótimos apartamentos, um de frente 1.102, por Cr$ .... 1.450.000,00 e um de fundos 204, por Cr$ 850.000,00, com duas salas conjugadas, três quartos, banheiro nobre, boa copa-cozinha, quarto e dependências para empregada e garagem. Pinturas à óleo, sancas e florões em gêsso. Acabamento fino. Facilidades razoáveis. Ver com o porteiro e tratar na Construtora Santa Clara Ltda. Rua São José, 50-9.º. Tel. 52-1596. (7527) 700

COPACABANA — Vendemos, em construção adiantada, para entrega em fins dêste ano, na Rua Dias da Rocha esquina de Av. Copacabana, lado da sombra, aptos. de frente com 2 salas, 3 amplos quartos (15 m2) 2 banheiros sociais, copa-cozinha, quarto e WC de empregados e área de serviço c/ tanque. Todos os quartos e salas de frente, bem iluminados, acabamento de 1.ª qualidade, pintura a óleo, sancas nas peças principais. Preços a partir de 1.180 mil cruzeiros c/ facilidade de pagamento. Ver no local e tratar c/ KAIC — KOSMOS ADMINISTRAÇÃO, INDUSTRIA E COMERCIO S. A. — Rua do Carmo, 27 g/ 601 — .... 22-1860.

COPACABANA — Vendemos, em construção, para entrega em fins dêste ano, na Rua Xavier da Silveira, 85, lado da sombra, aptos. de frente c/ hall, 2 salas, saleta, 3 quartos c/ armários embutidos, copa-cozinha c/ arm. embutido, banheiro em côr, quarto e WC de empregados, área de serviço c/ tanque e garage. Somente 2 aptos. por andar acabamento de 1.ª qualidade. Ver no local os aptos. 601 e 801. Preços e informações com KAIC — Rua do Carmo, 27 g/ 601 — 22-1860.

COPACABANA — Vendemos, na Rua Canning, 10, em meio de construção, aptos. (1 por andar) com hall, 2 salas, 4 quartos, 2 banheiros sociais, copa-cozinha, quarto e WC de empregados, área de serviço c/ tanque e garage. Preços 1.500 mil cruzeiros com parte facilitada durante a construção e o restante financiado. Ver plantas e informações com KAIC — Rua do Carmo, 27 g/ 601 — 22-1860. (75677) 700

COPACABANA — Apt. 1 sala, 2 qts., banh., cozinha, qt., e banh. empregada, com garagem. Sinal Cr$ 200.000,00, demais condições tel. 27-8205 - - Mario Rocha. (75271) 700

COPACABANA — Vende-se apto. 12.º andar, ed. Shalimar, D. Ferreira, 192 - 3 qs. sala j. inv. Garage Cr$ 800.000,00, sendo Cr$ 556.000,00 à vista e Cr$ 244.000,00 em 5 anos. Chaves portaria. Tratar tel.: 47-3423. (17078) 700

COPACABANA — Vendemos no magnifico e recem construido Ed. Tambiá, sôbre pilotis, rua Toneleros 170, quase em frente à rua Hilario de Gouvêa, o luxuoso apartamento 203, de sala com jardim de inverno, quatro amplos quartos, dois banheiros sociais grandes cozinha, área de serviço e quarto de empregada, com garage — Chaves com o porteiro — Preço Cr$ 1.100.000,00 sendo 50 por cento financiados em 18 anos, juros de 10 por cento a. a. — Tratar com a Imobiliaria Zirtzeh Ltda., rua da Alfandega 108, 1.º andar, excetuando das 9 às 11 e das 13 às 17 horas, exceto aos sabados, tel. 23-3206.

COPACABANA — Gustavo Sampaio — Vende-se apto. de sala, 2 quartos demais dep. Preço a partir de 350 mil COORDENADORA IMOBILIARIA — Trav. Ouvidor 26 — 4º andar — Fone. 52-2922 — DINORAH. (2812) 700

COPACABANA — CHAMIÉ S. A. — Construção e Comércio vende no Edifício Rio Tapajós, de sua propriedade, lado da sombra, acabamento esmerado, todo material de primeira, os ultimos apartamentos para entrega em fevereiro. Apartamentos de 2 quartos, sala com jardim de inverno, armário embutido, banheiro com azulejos em côr — cozinha completa — área de serviço azulejada — quarto e WC de empregada. Água quente e fria em tôdas as peças. Play-Ground. Visitas diàriamente com o encarregado, à Rua Xavier da Silveira, 83. Preços a partir de Cr$ .... 560.000,00 — Condições de venda: 10% sinal, 20% na escritura 30% até a entrega das chaves, 40% em 5 anos, j. 10% T. Price. Tratar à Av. Franklin Roosevelt, 115 — G. 301 — Tels. 32-6537 e 52-6224. (73136) 700

PARA ENTREGA IMEDIATA — Aptº. Pôsto 4, Copacabana. Vende-se aptº. de um quarto e sala separados, hall de entrada com armário embutido, banheiro completo, com box e cozinha por 380 mil crzs. Ver à Rua Figueiredo Magalhães, 68, aptº. 304, com o mestre. Tratar pelo tel.: 45-2455, Sr. René. (17207) 700

TERRENOS NO BAIRRO PEIXOTO — Vendem-se no Bairro Peixoto quatro terrenos constituindo um bloco de 28x60 metros. Preço global é de seis milhões de cruzeiros, sem intermediários e sem financiamento. Trata-se com o sr. Martins — Telefones: 49-7768 ou 22-8461. (6486) 700

COPACABANA — Posto 5, vende-se duplex de luxo, ocupando 10º e 11º andares, constando de 4 dormitorios c/ armarios embutidos, 3 banheiros em cor, um salão c/ 60 m2 e Bar. Terraço com 50 m2 descortinando linda vista. Copa e cozinha separadas c/ monta-carga. Dependencias completas para empregadas. Tudo montado inclusive 2 geladeiras novas, "unit-kitchen", maquina de lavar, ar condicionado, etc. Parte dos moveis executados por Tenreiro, lampadas por Dominici. — Decorações modernas, inclusive cortinas, tapetes, jardineiras, etc. Conforto absoluto. Predio novo sobre pilotis com "play-ground". Vaga na garagem subterranea. — Vende-se parcialmente mobilado. Preço base: Cr$ 2.600.000,00. Ocasião unica. Tratar diretamente com proprietario Dr. Ernesto. — Fone: 42-5836. (8696) 700

COPACABANA — Vende-se apartamento, em final de construção, entrega dentro de sessenta dias, 3 quartos, sala, copa, cozinha, banheiro completo, quarto de empregada, boa área, no quinto pavimento do edifício Coroados, Rua Antônio Vieira, 20. Preço Cr$ 750.000,00. — Tratar com o proprietário, à rua do Carmo, 65, 3.º and. S. 3. Telefonar para 52-2010 — Ramal 241. Facilita-se parte a combinar. (25970) 700

COPACABANA — Rua Siqueira Campos, 239, aptº. 803. Vendo ótimo aptº., entrega imediata, c/1 sala, 2 quartos, banhº. c/Box, cozinha, quarto e banheiro empregada área serviço c/tanque. Ver no local diàriamente com o Sr. Martim, de 9 às 12 e de 14 às 17 hs. Cr$ 515.000,00 c/ Cr$ 210.000,00 financiados em 15 anos e o restante a combinar. Imobiliária Montebranco, Tel.: 32-8618. Rua 7 de Setembro, 81, sala 903. (17211) 700

VENDE-SE ou aluga-se magnifico e amplo apartamento no Edificio Pensilvania, à rua Paula Freitas, 61, apto. 101, com quatro quartos, sendo um em arco, ampla sala, dois banheiros sociais 2 espaçosas áreas, garagem e demais dependências. O imóvel acaba de ser inteiramente pintado. As chaves com o porteiro e tratar com o dr. Arnaldo. Tel. 42-5075. (7429) 700

LOJA — Copacabana — Av. Prado Junior 335 — Esq. Rua Barata Ribeiro — Proprietário vende grande loja com financiamento de 50%, na entrada de Copacabana, com subsolo próprio, ponto de grande evidência e movimento, em término de construção no Edifício Ile de France, entrega em 3 meses, à Av. Prado Junior 335 esq. da Rua Barata Ribeiro, em Edifício de 200 apartamentos. Vendas diretas com IRMÃOS DUÉK LTDA., à Rua Sete de Setembro 66 — 7.º andar ou no escritório da obra. (25946) 700

COPACABANA — Vende-se um apartamento com 3 quartos, sala, cozinha, banheiro, quarto de empregada, com vaga na garage, à Rua Toneleros, nº 119 — Tratar no apartamento 1.001 com a proprietaria. Telefone 37-3113. (1530) 700

TRANSPASSE de apartamento — Transpassa-se o apartamento 907 da Rua N. S. de Copacabana 793 com 3 dependências c/ móveis e telefone por Cr$ 40.000,00, pode ser visto com o Sr. Benedito zelador; trata-se com porteiro Vasconcellos à Rua Senador Dantas 15 - 6.º andar de 11.30 à 1.30. (17091) 700

COPACABANA — Vende-se à Rua Xavier da Silveira 34, junto à Aven. Atlântica, ótimo apartamento composto de grande sala, 2 ótimos quartos, banheiro, boa cozinha, WC de empregada, área de serviço grande e garagem — Edifício de fino acabamento, sendo sòmente 2 aptos. por andar — Ver no local, chaves com o porteiro — Preço: 580.000,00 com facilidades e financiamento — Tratar fone: 47-7004 — Sr. Moreira. (26568) 700

COPACABANA — Vendemos, no pôsto 6, à av. N. S. de Copacabana, pequeno apartamento, para entrega no fim do ano, constando de sala, saleta, quarto, kitchenete e pequeno jardim de inverno. — Informações com sr. Stumm, à rua do Carmo, 71, sala 201. Preço, Cr$ 350.000,00. (25705) 700

LOJA — Vendemos uma extraordinária loja dupla com 400 m2, sendo 200 m2 em cada pavimento, a par de um girau de 40 m2, e quintal de 175 m2, a unica em esplêndido prédio, à Avenida N. S. Copacabana 905, no melhor ponto de Copacabana, perto da Confeitaria Colombo, ao lado do Teatro Jardel. Tratar com os proprietários e construtores IRMÃOS DUÉK LTDA., à Rua Sete de Setembro 66, 7.º andar, telefones: 52-9543 e 32-8641. (25947) 700

COPACABANA — Vendo à Rua Souza Lima, 185, apto. de luxo, com 2 salas, 3 quartos, 2 banheiros, dep. empr. e garage individual. Cr$ 1.600.000,00 com 50% financiados em 10 anos. — Ver apto. 301 com porteiro e tratar pelo tel.: 47-7572. (25915) 700

COPACABANA — Vendemos em início de construção, aptos. de 2 quartos, sala e todas as dependências completas, no total de 75 m2, em ótima localização de frente, à rua Sá Ferreira n.º 210 — Preço: Cr$ 485.000,00 com grande facilidade de pagamento — Imobiliária Santa Bárbara S. A. — Rua México 11 — 3.º andar — Tel. 32-9863 — Loja — Av. N. S. Copacabana, esquina de Belfort Roxo (Lido) — Aberta diàriamente até 22 horas, inclusive aos domingos. (16611) 700

COPACABANA — Em adiantada construção (3a. laje), vendemos, de frente, no pôsto 2, ótimo aptos. de sala jardim de inverno, 3 quartos com armários embutidos e dependências completas — Preço: Cr$ 650.000,00 — sendo Cr$ 100.000,00 de sinal, Cr$ 100.000,00 na escritura, Cr$ 100 mil nas chaves e o restante em prestações mensais — Imobiliária Santa Bárbara S. A. — Rua México 11 — 3.º andar — Tel. 32-9863 — Loja — Av. N. S. Copacabana, esquina de Belfort Roxo (Lido) — Aberta diàriamente até 22 horas, inclusive aos domingos. (16614) 700

COPACABANA — Em edifício com a estrutura quase pronta, temos ainda ótimos aptos. de fundo, composto de sala, 2 quartos, com armários embutidos e dependencias completas — Preço: Cr$ 450.000,00 com o pagamento facilitado — Imobiliária Santa Bárbara S. A. — Rua México n.º 11 — 3.º andar — Tel. 32-9863 — Loja — Av. N. S. de Copacabana, esquina de Belfort Roxo (Lido) — Aberta diàriamente até 22 horas, inclusive aos domingos. (16613) 700

COPACABANA — Pôsto 6 — Aven. Atlântica esq. com R. Elizabeth — Vendem-se magníficos apartamentos de frente no Ed. Rei Alberto, 4.º andar, constando de: 2 salões de frente para o mar, um com 45,20m, outro com 32,00 ms, 4 quartos com 2 de 18,00 ms, e 2 com 21,00 ms, grandes copa e cozinha, terraço de serviço com 2 quartos de empregada, 2 tanques e banheiro — Ver no local e tratar a Av. Rio Branco n.º 143, 1.º andar, sala 10 a 12, fone 52-5165 na Imobiliária Governador — N. B. — Aceita-se como entrada lojas ou apartamentos pequenos que dêm rendas. (26808) 700

COPACABANA — Vende-se à rua General Montenegro, ótimos apartamentos de quarto-sala, banheiro e cozinha, de frente — Cr$ 230.000,00, de fundos Cr$ 290.000,00 — São novos e estão prontos — Tratar a Av. Rio Branco 143 — 1.º andar, sala 11-12, fone 52-5166 na Imobiliária Governador. (14270) 700

COPACABANA — Vende-se ótimo apto. de grande sala, quarto independente, jardim inverno, banheiro completo, cozinha com lugar para geladeira e ótimo armário embutido, área com tanque — No melhor ponto de Copacabana — Ver e tratar à Av. Copacabana 698, ap. 304, diretamente com proprietário — Diàriamente de 9 às 14 horas. (26807) 700

COPACABANA — Pôsto 5 — Vende-se apto. de frente, para pronta entrega, com 3 salas, grandes, sala de almoço, 2 varandas, 3 quartos, cozinha, 2 banheiros completos em côr, quarto grande, W. C. para empregada, área de serviço com tanque e garage. — Preço Cr$ 1.650.000,00 podendo facilitar 50% em 5 anos — Tabela Price. Tratar à Rua Gonçalves Dias 67, 2.º andar — Raul Rebouças. (10151) 700

COPACABANA — Vende-se na Av. N. S. de Copacabana 1.252, apartamento de frente, 1 sala, 2 quartos, cozinha, banheiro e quarto de empregada. Entrega imediata. Preço 650 mil cruzeiros. Podendo facilitar 50 por cento a longo prazo pelo sistema Tabela Price. Tratar à Rua Gonçalves Dias, 67, 2.º andar. Raul Rebouças. (10150) 700

COPACABANA — Vendo apto. de frente com varanda envidraçada, sala, 2 quartos, sendo um com varanda, banheiro completo, cozinha, dependências para empregada e área de serviço — Preço 490.000 cruzeiros com parte financiada a longo prazo. Informações à Rua Gonçalves Dias 67, 2.º andar. Raul Rebouças. (10148) 700

COPACABANA — Vende-se 1 grupo de escritório, tendo 2 salas e sanitários na Praça Serzedelo Correa — Preço: 350 mil cruzeiros, com parte financiada. Ver à Avenida N. S. de Copacabana, 340, e tratar à Rua Assembléia, 104, salas 613 e 615 — Fone: 42-6692. (16357) 700

COPACABANA — Para enrega imediata, vendemos à Rua Sá Ferreira, 75, o apartamento 604, com saleta, sala, 3 quartos e demais dependências. Preço: 650 mil cruzeiros, com financiamento de 200 mil cruzeiros em 10 anos. — Ver com o porteiro Paulo e tratar na IMOBILIARIA SUL-AMERICANA LIMITADA — Rua da Assembléia, 104, salas 613 e 615 — Fone: 42-6692. (16354) 700

COPACABANA — Vende-se apartamento de frente, à Av. N. S. de Copacabana, de 2 salas, 2 quartos, 3 bons armários embutidos, banheiro todo em côr, e demais dependências. Financiamento de Cr$ 235.000,00 em 15 anos e facilidades. Tratar com Escritório Técnico A. OLIVEIRA. — Av. Atlântica, 2634 — Esq. de Santa Clara. — Tel.: 57-0383 (Aberto todos os dias inclusive aos domingos e feriados das 9 às 23 horas).

COPACABANA — Vende-se apartamento de: sala e 2 quartos, banheiro c/ box, cozinha, área c/tanque, quarto e banheiro de empregada. — Armários embutidos, sancas e florões. Com financiamento e facilidades. Tratar com Escritório A. OLIVEIRA — Av. Atlântica 2634, Esq. de Santa Clara — Tel.: 57-0383 (Aberto todos os dias inclusive aos domingos e feriados das 9 às 23 horas).

(81807) 700

COPACABANA — Descortinando linda vista, com muita água, vendo, para entrega imediata, 1 magnífico apto., na ladeira dos Tabajaras, em andar alto, com 2 salas, sala de almôço, 4 quartos, 2 banheiros sociais, cozinha e edpendências para empregada, varanda em tôda a frente do apartamento. Preço um milhão e duzentos mil cruzeiros, facilitando-se parte do pagamento a longo prazo. Tratar na rua Gonçalves Dias, 67, 2.º andar. RAUL REBOUÇAS. (10149) 700

NO POSTO 5 — Vendemos para entrega imediata, apartamento de frente, lado da sombra, acabamento esmerado, tendo 2 salas conjugadas 3 dormitórios, banheiro em côr, dependências de empregada e garage. — Preço: 950 mil cruzeiros. — Tratar pessoalmente à Rua da Assembléia, 104, salas 613 e 615. (16355) 700

COPACABANA — Edifício Rio Lindo construido sôbre pilotis à rua Constante Ramos 90 - Vende-se apto. c/ 3 quartos, sala, jardim de inverno, vestíbulo e demais dependências: 2 aptos. p/ andar. Tratar com Nascimento à rua da Assembléia 51 2.º s 201. Fone 22-6993. Diàriamente até as 19 horas. (14163) 700

COPACABANA — Rua Bulhões Carvalho 92, esquina Rainha Elizabeth, apto 303, frente, 2 quartos, sala, banheiro, cozinha, dep. empregada, 600 mil cruzeiros. Ver local. Venda — João Magon — Mexico — 158 — 42-8303.

COPACABANA — Julio Castilhos, 95 — Um por andar, 3 quartos, sala, banheiro, cozinha, dep. empregada, 900 mil cruzeiros. Ver local. Venda: João Magon — Mexico 158, 42-8303.

COPACABANA — Figueiredo Magalhães 321, Apto. Duplex: frente, n.º 608. Ver local, 530 mil cruzeiros 215 mil cruzeiros em 18 anos. Venda — João Magon — Mexico 158, 42-8303.

COPACABANA — Apto. area 300 metros. Um por andar. Entrega imediata. Vendo João Magon — Mexico, 158 — 42-8303.

COPACABANA — Barata Ribeiro 209 — Apto. Duplex — Conjunto 3 aptos. Ver local porteiro. Venda — João Magon — Mexico 158 — 42-8303. (10053) 700

EDIFICIO BARCELONA — Rua Belfort Roxo 297/307 — Vende-se um luxuoso apartamento de frente, situado num andar alto, para pronta entrega, composto de um living de 34 m2, 3 grandes quartos com armarios embutidos, cozinha, banheiro completo, area com tanque, dependencias de empregada e garage. Preço Cr$... 1.300.000,00 com grande parte financiada em 10 anos. Informações pelo Telefone 37-0389. (10060) 700

AV. ATLANTICA — Ultimo andar. Vende-se em majestoso edificio novo lindo apto. de hall, 2 salas, jardim inverno com bar, 3 quartos (1 duplo), banheiro nobre, etc. De Idos. 800 mil cruzeiros. Tel. 26-3456. (07296) 700

VENDE-SE à Av. Atlantica 700 — apto. 302, luxuoso apartamento de frente para a Rua Gustavo Sampaio, com varanda, 2 salas, 3 quartos, armarios embutidos, garagem etc. Cr$ 1.100,00, com grande facilidade de pagamento. Ver com o porteiro e tratar pelo telefone 37-8730. (16041) 700

EDIFICIO — COPACABANA — Vende-se excelente Edificio novo, constando de 10 aptos. de 3 quartos, sala varanda etc. e Loja situado no Posto 4, com uma renda atual de exatamente Cr$ 97 mil mensais — Não se aceita intermediarios. Tratar com JACINTO COIMBRA: 37-1922. (16235) 700

APTO. DE ESQUINA — Vende-se magnifico apto. novo de hall, 2 salas, varanda, 3 quartos, 2 banheiros luxo, dependencias e garagem. Cr$ 1.200.000 com longo financiamento do L. B. Telefone 26-3456. (17294) 700

AVENIDA ATLANTICA, 632 — Vendemos em edificio luxuoso, apartamentos frente, alugados sem contrato, com grande varanda, saleta entrada, grande sala jantar, amplo living, 3 grandes quartos, banheiro comp. com box, copa-cozinha, 7 armarios embutidos, dep. comp. empregada, area serv. azulejada com tanque. Temos 2 aptos. menores, terreos. Tratar no Escritorio CARLOS AGUIAR & ANTONIO C. MENEZES — Av. Rio Branco, 39, sala 1707 ou p/ tel.: 54-3693 das 8 às 14 horas. (16132) 700

COPACABANA — Posto 2 — Vendo luxuoso apartamento no edificio "BARCELONA", à Rua Belfort Roxo, n.ºs 297-307 no 4.º andar, de frente, a ser entregue em fins de setembro, com grande sala living, 3 grandes quartos com armarios embutidos, agua quente em todas as dependencias e garage. Pode ser visto a qualquer hora. Base Cr$ 1.250.000,00 facilitados. Informes com o proprietario pelo telefone 43-1913, Sr. CAETANO. (16123) 700

AVENIDA ATLANTICA — Vende-se otimo apto., pronto, terminado de construir, de frente, com sala e quarto conjugados, banheiro e cozinha. — Preço 420 mil cruzeiros sendo 150 mil a vista e 270 mil financiados. Tratar com CABRAL à Rua do Carmo, 71 sala 306. Telefone 43-0604. (10189) 700

COPACABANA — Rua Miguel Lemos — Vende-se otimo aptos., pronta entrega, de frente, à rua Miguel Lemos, n.º 8, com sala e quarto, banheiro e cozinha americana. Preços a partir de 320 mil cruzeiros. Visitar com o porteiro Sr. ALTAIR e tratar com Telefone 43-0604. (10188) 700

AV. ATLANTICA X RUA BOLIVAR — Vende-se otimos aptos. prontos terminados de construir, todos de frente, 4 aptos. por andar, com sala e quarto separados, banheiro e cozinha americana. Preços a partir de 430 mil cruzeiros pagamentos vista. Tratar com CABRAL à Rua do Carmo, 71 sala 306. Tel. 43-0604. (10128) 700

AVENIDA ATLANTICA — Vende-se otimo apto. em final de construção de frente no 9.º pavimento com 2 salas, 3 quartos, banheiro completo, cozinha, quarto e W. C. de empregada area e garage. Preço 1.300.000,00 e facilidades. Informações pessoalmente com CABRAL à Rua do Carmo, 71 sala 306. Telefone 43-0604. (10123) 700

AV. ATLANTICA X RUA ANTONIO VIEIRA — Vende-se otimo apartamento pronto terminado de construir de frente à Rua Antonio Vieira, andar alto, com saleta, sala e quarto conjugados, banheiro e cozinha. Preço 380 mil cruzeiros sendo 170 mil à vista, 110 mil facilitados e 10 prestações de 5.200 cruzeiros. Tratar com CABRAL à Rua do Carmo, 71, sala 306. Telefone 43-0604. (10124) 700

AVENIDA ATLANTICA — Vende-se otimos apartamentos em construção adiantada, 1 por andar, em predio sobre pilotis, com 2 varandas, sala, 2 quartos, banheiro completo, cozinha, quarto e W. C. de empregada e area — Preços 800 mil cruzeiros com parte financiada e facilitada. Plantas e informações com CABRAL à Rua do Carmo, 71 sala 306. Tel. 43-0604. (10125) 700

APTO. AV. HENRIQUE DODSWORTH n. 83 — Vendo maravilhoso em inicio de construção, c/ 3 belos quartos, grande living, hall, copa, cozinha, garagem e dependencias, com apenas Cr$..... 80.000,00 de entrada e o restante todo financiado pelo IAPI. Leopoldo Zacconi. Av. Rio Branco n. 128, sala 1212. (16189) 700

COPACABANA — Vendo apto. novo 2 salas, 3 quartos, dependencias. — Preço 780 mil cruzeiros com 30 por cento em 5 anos. Ver Rua Sá Ferreira, 91, apto. 702, com porteiro MATEUS. Telefone 32-0068. (10192) 700

COPACABANA — Vendo apto. 2 salas, 4 quartos, 2 banheiros, copa, cozinha, 2 quarto semprega[da], demais dependencias, garage. Preço .... 1.800.000,00 com 50 por cento financ. Telefone 32-0068. (10191) 700

COPACABANA — Posto 6 — Vendemos, com garantia de preço no contrato, os ultimos apartamentos, de construção já iniciada para entrega em 16 meses, ótimos apartamentos com 2 salas, 3 quartos, copa-cozinha, banheiro com box, quarto e dependências de empregada. Garage à parte. Preços: — 680.000,00 e 690.000,00 — Sinal 10% — Facilidade durante a construção — Financiamento 40%. MACEL ENGENHARIA COMERCIO E IMOVEIS LTDA. — Rua México, 74 — 5.º pav. — tel. 32-5958 e 42-5938.

COPACABANA — Vendemos ótimos apartamentos com 2 salas e 2 quartos (podendo transformar em 1 sala e 3 quartos) banheiro com box, cozinha, quarto e demais dependências de empregada. Garantia de preço no contrato. Preços: — de 490.000,00 a 530.000,00 — Sinal 10% — Facilidade durante a construção — Financiamento 40%. MACEL ENGENHARIA COMERCIO E IMOVEIS LTDA. — Rua México 74 — 5.º pav. — tel. 32-5958 e 42-5938.

COPACABANA — Grande oportunidade — Vende-se no melhor pont de Copacabana á rua Constante Ramos n. 70 os 2 ultimos aptos. prontos p/ habitar compostos de: hall, ampla sala, 3 bons qtos., banh. completo c/ box, coz., deps. completas de empr., area de serviço c/ tanque e vaga p/ automovel. Construção esmerada s/ pilotis de S. Batalha, Miranda & Cia. Ltda. Preço: 830 mil cruzeiros c/ 50 % à vista e 50 % financ. Ver no local aos domingos e durante a semana c/ o encarregado. Arialdo. Tratar diretamente com Luiz Oliveira, Av. Rio Branco n. 116, 9º andar, grupo 901, sala 1. Tel.: 52-3056.

COPACABANA — Vende-se á rua Xavier da Silveira, esq. de B. Ribeiro no Ed. "Dom Sergio" apt. de frente c/ 2 grandes salas, 3 otimos qtos., 2 banhs. sociais, sala de almoço, copa, coz., 2 qtos. de empr. e gar. Construção da Construtora Canadá. Acabamento de grande luxo c/ sancas e florões, ferragens La Fonte, etc. Preço: 1.300 mil cruzeiros c/ gde. facil. de pagto. Apanhar cartão p/ visitar c/ Luiz Oliveira. Av. Rio Branco, 116, 9º andar, grupo 901, sala 1. Tel.: 52-3056. (16331) 700

COPACABANA — Vendemos na Rua Pompeu Loureiro apartamento de hall, quarto, banheiro completo e Kitchenette, andar térreo elevado, de esquina. Preço 250 mil cruzeiros. Tratar na Rua da Assembléia n.º 28 — 1.º — Tel. 42-2845 com PINHO.

COPACABANA — Vendo à Rua Santa Clara, 313, apto. 306 com jardim de inverno, sala, 2 quartos, banheiro completo, cozinha e quarto para empregada. Preço Cr$ 480.000,00 — Facilita-se parte a longo prazo — Pronta entrega. Tratar à Rua Gonçalves Dias, 67, 2.º andar RAUL REBOUÇAS. (10147) 700

COPACABANA — Vendo o apartamento 304, da rua Barata Ribeiro 407, visitem, novo, vazio, varanda, salão, jardim de inverno, 3 quartos e dependencias de empregada, chaves na portaria ou no escritorio "H. Silva", onde se trata Av. Rio Branco 117, sala 421 — Tel. 52-3840 — Ed. J. Comercio. (10411) 700

(75993) 700

COPACABANA — Vendo apartamento c/ sala dupla, 4 quartos, 2 banheiros em côr e dependências de empregados. Alugado sem contrato. Preço Cr$ 700.000,00 sendo Cr$ 500.000,00 à vista e Cr$ 200.000,00 financiados em 5 anos. Informações de 14 às 17,30 com MURILLO ALENCAR — Av. Erasmo Braga, 277 — salas 1.104 e 1.105 —

COPACABANA — POSTO 3 — Vende-se apto. da frente a Rua Paula Freitas 66 apto. 409 esquina Barata Ribeiro com sala, corredor, grande quarto, cozinha, banheira. Preço 380 mil condição 50 por cento à combinar 50 por cento financiados em 9 anos. 2.061 por mês ver e tratar diariamente das 15 às 18, domingo das 8 às 17 entrega imediata. (27636) 700

COPACABANA — Posto 6 — Entrega imediata — 300 mil cruzeiros — Vendo na Rua Julio de Castilhos, proximo à praia, confortavel apartamento terreo, elevado de frente, constando de vestibulo, saleta e quarto separados, banheiro completo e kit. — Todas as peças sociasi com luz direta. — Financiamento de 100 mil cruzeiros. Para visitas marcar hora diariamente com F. PIMENTA, à R. BOLIVAR, 115, 6.º andar. Telefone 27-2122. (25815) 700

COPACABANA — Edificio "Marazul" — Rua Hilario de Gouveia n. 16 — Vendemos no edificio "Marazul", apartamento de grande luxo, construção adiantada, proximo à praia, um apartamento por andar, com as seguintes peças: hall de entrada, galeria, bar, toillette, living, sala de jantar, jardim de inverno, quatro quartos, com armarios embutidos, 2 banheiros completos, instalação par aar condicionado, rouparia — hall de serviço: copa — cozinha — terraço serviço com 2 tanques, 2 quartos e banheiro completo para empregados. garagem — Preço: Cr$ 3.200.000,00 com parte facilitada, Administradora Imobiliaria Limitada — Praça Floriano, 31/39, 2º andar. Tel.: 22-7690. (16162) 700

COPACABANA — Vende-se apartamento grande, ótimo acabamento, 4 quartos, 2 salas com sancas, 2 banheiros de luxo, armários embutidos, espaçosa varanda, demais dependencias — Rua Paula Freitas 61, apto. 303 — Base: Cr$ 950.000,00, sendo Cr$ ... 600,00 à vista — Aluga-se também por Cr$ 6.600,00, fiador idôneo, ele-fone 28-5564. (10384) 700

COPACABANA — POSTO 5 — Atenção — Para este grande negocio, e urgente — Rua Xavier da Silveira n. 15, apt. n. 203, quase na esquina de Aven. Atlantica, vendo pronto para ser ocupado um apartamento com 2 quartos, 2 salas, jardim de inverno, quarto e banheiro de empregada, e banheiro com box, pelo preço antigo de Cr$ 580.000,00, c/ apenas Cr$ 250.000,00 de entrada e o restante financiado em 8 ou 10 anos. Ver diariamente com o porteiro, e tratar com o sr. Almeida, das 14 ás 18 horas pelo telefone 43-8423. (1331) 700

COPACABANA — (Rua Leopoldo Miguez n. 116) — Vendemos apartamentos de frente — 2 por andar — entrega em 60 dias — constantes de: saleta — 2 salas — varanda — 3 quartos c/ armarios — 2 banheiros — copa — cozinha — area de serviço — 2 quartos para empregados — dependencias e garagem — preços a partir de Cr$ 1.600.000,00 com 40% financiados em 10 anos. — Administradora Imobiliaria Limitada — Praça Floriano, 31/39, 2º andar — Tel.: 22-7690 e 22-6422. (16159) 700

ÚLTIMOS APARTAMENTOS

Uma nova realização para um público de escol:

EDIFICIO Promenade des Anglais — Av. Copacabana, 905

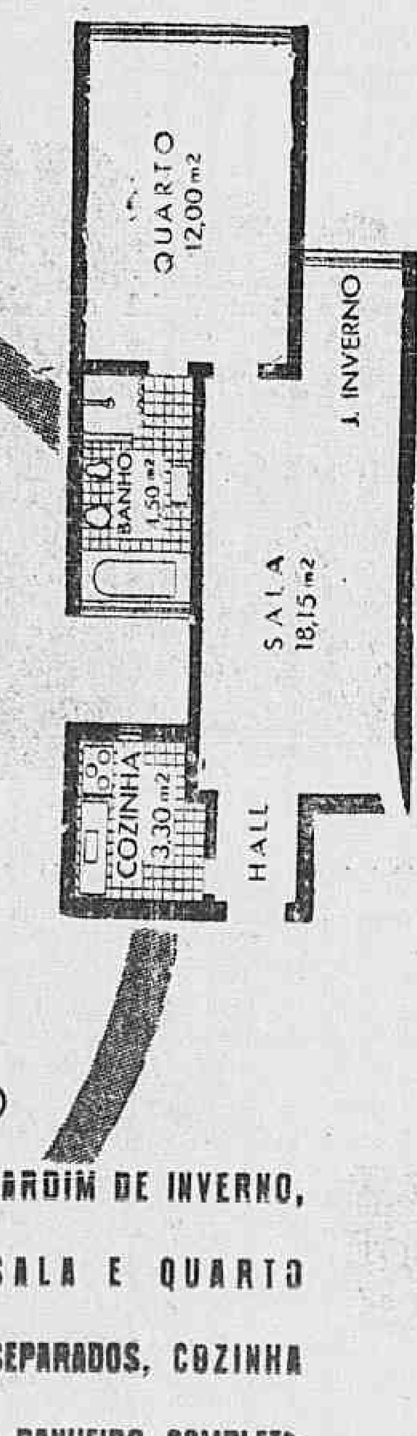

Excepcional localização em Copacabana. Próximo ao Cine Roxi, Confeitaria Colombo, Teatro Jardel etc. e **a poucos metros da praia!** Apartamentos claros, amplos com a melhor distribuição dos aposentos e total aproveitamento da área construida!

A PARTIR DE 255.000,00 — SINAL 14.300,00

Sob o consagrado sistema ECONÔMICO de CONSTRUÇÃO POR ADMINISTRAÇÃO

A PREÇO DE CUSTO (pagável durante a construção)

JARDIM DE INVERNO, SALA E QUARTO SEPARADOS, COZINHA E BANHEIRO COMPLETO COM BOX.

PROJETO, INCORPORAÇÃO, CONSTRUÇÃO E VENDAS — Irmãos DUEK Ltda.

R. 7 de Setembro, 66, 7.º andar, tels. 32-8641 e 42-9543

COPACABANA — Super-luxo — Rua Republica do Peru — Neste local vendo suntuoso apto., ocupando todo o ultimo pavimento com 350 m q. de area, para entrega em 15 dias, constando de vestibulo, 3 salões com pintura a oleo, 5 amplos quartos, sendo um com vestiario, grande e confortavel varanda, 2 banheiros nobres em cor, com box, toilete, copa, cozinha, adega e etc. — Peças claras, amplas e arejadas. — Duas vagas na garagem — Predio servido por 3 elevadores. Lado da sombra — Belissima construção sobre "Pilotis" com magnifico "Play-ground" — Preço Cr$... 3.000.000,00 com o pagamento grandemente facilitado e a combinar. Tem financiamento. Para visitas e informações tratar diariamente com F. PIMENTA, à Rua Bolivar 115, 6.º andar. Telefone 27-2122. (25814) 700

COPACABANA — Posto 4 1/2 — Excepcional Negocio — Vendo em rua exclusivamente residencial, amplos e confortaveis aptos. (2 por andar), c/ a construção iniciada de solida firma construtora, constando de saleta, grande sala com varanda de frente, 3 espaçosos quartos (2 de frente), rouparia, hall interno dando independencia as peças, banheiro completo com box, copa, cozinha, dependencia sde empregada e area de serviço com tanque. Hall social totalmente separado do de serviço. Peças amplas, claras e indevassaveis em qualquer pavimento. Preços de incorporação a partir de 650 mil cruzeiros com 320 mil cruzeiros financiados e o restante grandemente facilitado. — Plantas e informações diariamente c/ F. PIMENTA, à Rua Bolivar 115, 6.º andar. Telefone 27-2122. (25818) 700

COPACABANA — Grande oportunidade — 270 mil cruzeiros — Em rua exclusivamente residencial, vendo ap. de frente (9.º andar), para entrega em 10 meses, constando de vestibulo, quarto, sala, hall interno, banheiro completo e grande kitt. (Fogão de 3 bocas e forno). — Sinal de 60 mil cruzeiros com financiamento de 100 mil cruzeiros e o restante grandemente facilitado. — Plantas e informações diariamente com F. PIMENTA, à Rua Bolivar 115, 6.º andar. — Telefone 27-2122. (25816) 700

VENDE-SE o apartamento 203, já c/ "habite-se", à Rua Raul Pompeia n.º 24, Copacabana, com sala, 3 quartos, hall interno, cozinha, banheiro, area com tanque, dependencias de empregada e vaga na garage. Fino acabamento. Otima zona residencial. Tratar pelo Telefone 37-1496. (23960) 700

COPACABANA — Por 700 mil cruzeiros vendo, pronto, o lindo apartamento 902 à Barata Ribeiro 723, com sala, 3 quartos, banheiro com box e garage, com financiamento de 5 anos. Ver com o porteiro e tratar com Sr. CURT, Barata Ribeiro 323, loja B, das 15-18 horas.

AV. COPACABANA — Perto Lido vendo sala e quarto conjugado, no 10.º andar, fundos, pronto, por 250 mil cruzeiros. A vista 170 mil cruzeiros e mais 36 prestações mensais de 2.900 cruzeiros. Informações c/ Sr. CURT, Barata Ribeiro 323, loja B, das 15-18 horas.

COPACABANA — Barata Ribeiro — Posto 3 — Vendo otimo apto. novo, 1 por andar, com 230 m construidos andar medio, com 3 salões, 4 quartos e 2 banheiros sociais em cores. Financiamento. Inf. com Sr. CURT — Barata Ribeiro 323, loja B, das 15-18 horas. (17014) 700

RARISSIMA OPORTUNIDADE — Grande financiamento em 18 anos — Duplex — 500m2 — Vendemos apto., de frente, ocupando os ultimos andares, para ocupação imediata, com: hall, 3 amplas salas, jardim inverno, toilette, 4 amplos dormitorios, 2 banheiros em cor, 2 amplas varandas, dep. criados, garage, etc. Preço baratissimo 1.800.000 cruzeiros com 1.300 cruzeiros financiados em 18 anos, juros 10 por cento. Tratar com a "C. I. C. A. L." — Av. Copacabana, 583, sala 702. Tel. 37-3972.

POSTO 4 — Para entrega em 15 dias — Frente — Acabamento de luxo — Vendemos apto. com: vestibulo, ampla sala, jardim de inverno em marmore, 2 quartos com armarios, banheiro completo em cor, corredor c/ armario, cozinha, area de serviço e depend. de criados, 550 mil cruzeiros com 180 mil cruzeiros financiados em 15 anos. Chaves na "C. I. C. A. L." — Av. Copacabana 583, sala 702. Telefone 37-3972.

POSTO 4 — Novo — Frente — Andar medio — Vendemos apto. para ocupação imediata, com: hall, sala, quarto (separados), banheiro completo, cozinha, etc. 400 mil cruzeiros c/ financiamento. "C. I. C. A. L." — Tel. 37-3972. (16104) 700

COPACABANA — Vende-se em prédio de construção moderna, à rua Francisco Otaviano 126, perto do Arpoador, o apartamento 302, de frente, com saleta, sala, quarto, varanda, banheiro e cozinha — Com financiamento, sendo a parte à vista de Cr$ ... 220.000,00 — Informações com o proprietário pelo telefone 27-8894 — Visitas ao local a combinar. (14248) 700

COPACABANA — Vendem-se juntos ou separados 2 aptos. de luxo, 201 e 202, sobre pilotis — "Edificio Eduardo", rua Felipe Oliveira n. 40, sala, 3 quartos, grandes armarios embutidos, vestíbulo, sala almoço, quarto e dependencias criados, etc., frente ..., lado sombra, construção de Freire Sodré, financiados C. Economica, 40 %. Prontos serem habitados. 37-6027, diretamente com o proprietario. (16118) 700

COPACABANA — Vendo na rua Gustavo Sampaio grande apt. de frente, com 2 salas, 4 grandes quartos, 2 b. sociais, copa, coz., area, dep. de empreg. Construção recente. Base — Cr$ 2.000.000,00 com 50 % financ. Aceito oferta. Saraiva: 47-1425. (25798) 700

COPACABANA — Rua Leopoldo Miguez, 63 — Esquina de Miguel Lemos — Vendo em prédio de construção iniciada, c/ linhas arquitetônicas modernissimas, frente envidraçada c/ 2 belos jardins de inverno, o ultimo apartamento c/ área util de 248 m2, dominando as 2 ruas, peças claras c/ iluminação direta, armários embutidos, pinturas a óleo, luxo, confôrto e fino acabamento, sendo um apartamento apenas p/ andar. Consta de "hall" privativo todo em mármore, vestíbulo de 12 mts., 2 grandes salões todos de frente c/ jardins de inverno independentes, "hall" de circulação interna, 2 banheiros nobres completos, grande copa, cozinha, 3 dormitórios c/ luz direta e frente aberta, dois terraços de serviço sendo um envidraçado, 2 quartos de empregada c/ sanitário completo, garage. O prédio é serv. p/ 2 elevadores, tendo os apartamentos 2 entradas privativas. Preço unico e sem reajustamento: Cr$ 1.490.000,00. Apenas 10% de sinal, 50% facilitados até à entrega das chaves e o restante integralmente financiado em 10 anos. IMOBILIARIA ARCOVERDE LTDA. — Av. Pres. Vargas, 435 — 16.º, s/ 1605. Tels.: 23-6169 e 23-6289. (83183) 700

MINISTRO VIVEIROS DE CASTRO — Um por andar — 2 salões, 4 grandes quartos, 2 banheiros sociais, em côr, 1 toilette auxiliar, copa, coz., hall, vestíbulo, grande área de serviço, lavanderia, grande quarto de empregada, todo pintado a óleo, água quente inclusive no tanque e banheiro de empreg., grande reservatório de água, sôbre "pilotis", 50% financiados em 5 anos e 50% a combinar. Tratar com Escritório Técnico A. OLIVEIRA — Av. Atlântica, 2634, esq. de Santa Clara — Tel. 57-0383 (aberto todos os dias inclusive aos domingos e feriados, das 9 às 23 horas).

COPACABANA — Rua Gomes Carneiro, 80 — Vendemos apartamentos para entrega em fevereiro c/ hall, jardim de inverno, varanda, 3 amplos quartos, espaçoso salão, banheiro social em côr, copa-cozinha, quarto de empregada, banheiro de empregada e área de serviço c/ tanque. prédio de 8 pavimentos e somente 4 apartamentos por andar c/ play-ground, garage subterrânea, abrigo para automóveis, elevadores sociais e de serviço, incinerador de lixo. Preço fixo sem reajustamento. Facilidades de pagamento. Vendas com Escritório Técnico A. OLIVEIRA — Av. Atlântica, 2634 — esq. de Santa Clara — Tel.: 57-0383 (aberto todos os dias inclusive aos domingos e feriados das 9 às 23 horas).

COPACABANA — Vende-se luxuoso apartamento, com excepcional acabamento, todo pintado a óleo, com molduras e florões, armários embutidos, em edifício de um apartamento por andar, reservatório dágua para 15 dias, instalações de água quente e fria em tôdas as dependências, constituido de: saleta, 2 grandes salas, 4 quartos, 2 banheiros, copa-cozinha, toilete, para visitas, lavanderia, dependências completas para empregadas e garage. Entrega em 60 dias. Parte facilitada e parte financiada. Tratar com Escritório Técnico A. OLIVEIRA — Av. Atlântica 2634 — esq. de Santa Clara — Tel. 57-0383 (aberto todos os dias inclusive aos domingos e feriados, das 9 às 23 horas).

RUA BULHÕES DE CARVALHO — Vende-se apartamentos de: sala e quarto, banheiro e grande Kitch, construção sôbre "pilotis" todos de frente, preços a partir de Cr$ 250.000,00 entrada de Cr$ .... 45.000,00 e o resto financiado em 50 prestações mensais sem juros. Em final de construção. Tratar com Escritório Técnico A. OLIVEIRA — Av. Atlântica, 2634 esq. de Santa Clara — Tel.: 57-0383 (aberto todos os dias inclusive aos domingos e feriados das 9 às 23 horas).

COPACABANA — Rua Constante Ramos — Vende-se apartamentos com: sala e quarto conjugados, banheiro e Kitch. Preço Cr$ 280.000,00 com parte financiada e parte facilitada. Tratar com Escritório Técnico A. OLIVEIRA. — Av. Atlântica, 2634. — Esq. de Santa Clara. — Tel.: 57-0383 (Aberto todos os dias inclusive aos domingos e feriados das 9 às 23 horas). (81808) 700

COPACABANA — Vendo p/ 250 mil cruzeiros — com 83 de entrada: apto. de ent. "Sala e quarto", banheiro e cozinha. Predio situado na Praça Serz. Correa. Sr. EDGARD. Telefone 32-1235.

COPACABANA — Vendo p/ 310 mil cruzeiros — com 105 mil cruzeiros — Entrada: "Apto. de ampla saleta, sala e quarto, banheiro, cozinha, area de serviço. Situado na Praça Serzedelo Correa — Sr. EDGARD — Telefones 32-1235 e 42-5661. (16212) 700

COPACABANA — Av. Princesa Isabel — Vende-se otimo apto. pronta entrega, com 2 salas, varanda, 2 amplos quartos, banheiro, cozinha, area e dep. de empregada. Preço 700 mil cruzeiros 50 por cento financ. Tratar na AUXILIADORA PREDIAL S. A. Trav. Ouvidor, 32 — 2.º andar, de 12 às 17 horas. Tel. 42-1869. (16196) 700

OPORTUNIDADE — Vende-se à Rua Barata Ribeiro, 532, Edificio sobre pilotis e garage subterranea forro rebaixado, Elevadores Otis. Acabamento primoroso entrega em dezembro. Os ultimos aptos. Compostos de 2 salas, três dormitorios, 2 banheiros-copa e cozinha. Area e tanque revestido com azulejos. Preço a partir de 900 mil cruzeiros 10 por cento de sinal 10 por cento na escritura. Saldo a combinar até a entrega das chaves sem juros. Tratar com o proprietario Telefone 52-4733. (16203) 700

COPACABANA — RARA OPORTUNIDADE — Vendemos excelente apartamento no predio acabado de construir, de frente andar alto, com 2 otimos quartos, 1 boa sala, banheiro com box, boa cozinha, area com tanque e banheiro para empregada — Preço Cr$ 470.000,00 com apenas Cr$ 170 mil de entrada e o restante com uma parte facilitada e a outra financiada sem Juros — Tratar na IMOBILIARIA LIF — Av. N. S. de Copacabana 661 — 2.º andar (de frente) — Salas 201 — E e D — Tel. 37-4633.

COPACABANA — OTIMA OPORTUNIDADE — Vendemos excelentes apartamentos, posto 6, em predio acabado de construir de frente, com vestibulo, quarto, sala, banheiro e cozinha. Preço Cr$ 230.000,00 com apenas 50 mil de entrada, 12 mil dentro de 60 dias e o restante financiado em 11 anos — Tratar na IMOBILIARIA LIF — à Av. N. S. de Copacabana 661 — 2.º andar (de frente) — Salas 201 — E e D — Tel. 37-4633. (61916) 700

Flamengo

FLAMENGO — Na rua Silveira Martins, 125 apto. 806 com 2 quartos, sala, cozinha, banheiro, dependências de empregada completa, vende-se para pronta entrega, vazio, 550 mil cruzeiros à vista. Chaves encarregado Sr. Carlos. Tratar à Av. Rio Branco, 143 1.º s. 11 e 12. Tel. 32-5146. (14344) 900

FLAMENGO — Rara oportunidade — Vendemos magnífico apartamento em constr ção, Edifício sôbre pilotis, composto de sala, quarto, banheiro completo, cozinha americana e garagem. Preço Cr$ 225.000,00, com 50% financiados após a construção e 50% facilitados. Detalhes com a Predial Rochedo, à Av. Rio Branco, 114-8.º and. Tel. 22-8356. (16579) 900

ZONA SUL — Gávea Tourist Hotel — Compre um apartamento, recebendo-o mobiliado, decorado, com rádio e telefone, e goze de confortos tais como: piscina, cine-teatro, boite, restaurante, salão de festas, biblioteca, garagens, etc. More no mesmo, ou obtenha a maior renda imobiliária até hoje conhecida (Cr$ 14.000,00) mensais, garantidos. Preço do apartamento Cr$ 720.000,00, com Cr$ 72.000,00 de sinal e o restante em 36 prestações mensais sem juros. Procure obter detalhes com a Predial Rochedo, à Avda. Rio Branco, 114-8.º andar. Tel. 22-8356. (16581) 900

FLAMENGO — Praça José de Alencar. Vende-se no Edifício "Simon Bolivar" apartamento de frente, andar alto, financiamento do Lar Brasileiro, em final de construção, com grande sala, 3 bons quartos, c/ armários embutidos, 2 banheiros sociais, grande copa-cozinha, quarto e W. C. empregada; grande área de serviço e garage. Preço especial Cr$ 800.000,00 com bom financiamento em 18 anos. Tratar na Imobiliária Presidente Av. Pres. Antonio Carlos 207 grupo 801. Fones: 52-9130 e 52-5398. (14247) 900

FLAMENGO, Vendo à rua Machado de Assis 36 apto. com sala, quarto separado, banheiro e cozinha por — 320.000,00 com financiamento. Tratar ANTONIO H. DE OLIVEIRA rua Rodrigo Silva 18 sala 701. 42-3539. (14239) 900

FLAMENGO: — Vendo apto. de quarto e sala separados, banheiro completo, cozinha americana, Inf. 27-7976. (14231) 900

FLAMENGO: — Vendo apto. em final de construção, de quarto, sala, banheiro e kitchnette. Preço ...... 250.000,00, facilidade no pagamento. Inf. 27-7976. (14226) 900

FLAMENGO — Edifício Rio Carioca: Vendem-se apartamentos acabamento de luxo, com saleta, sala, 2 jardins de inverno, 3 quartos, banheiro social, copa e cozinha, quarto e banheiro de empregada e ampla área de serviço, área de 113,50m2. Preço a partir de Cr$ 780.000,00 fixo sem reajuste, com 40% financiados em 5 anos. Apartamentos de frente. Entrega dentro de 13 meses. Informações com a proprietária e construtora CONCIL - Construções, Instalações Ltda. Rua Álvaro Alvim 48, sala 1101. Telef. 22-5170 - Ramal 91. (26782) 900

FLAMENGO — Vende-se, vasio, o apto. 406, do Edifício Monte Verde, à rua Marquês de Abrantes, 119, com 105m2 de área construída, grande salão e jardim de inverno com 32m2, três quartos, sendo dois conjugados, banheiro com box, cozinha e área com tanque e dependências para empregada, dois elevadores, água em abundância, por Cr$ 660.000,00 a vista, ou Cr$ 350.000, - imediatamente e o restante em 12 anos pela Tabela Price, 144 prestações mensais de Cr$ ...... 4.600,00. Visitas a qualquer hora do dia com o porteiro e tratar com o Sr. Roque Lyrio Cruz, no Banco do Brasil, à rua 1.º de Março 66, 3.º andar, sala 2, tel. 43-4683, depois das 12 horas. (26781) 900

FLAMENGO — Vendo apartamento à rua Paissandu n. 73, apt. 72, com duas salas, tres quartos, cozinha, banheiro e dependencias de empregada. Todas as peças são grandes. Chaves com o porteiro. — Tratar pelo telefone 43-5544 — Sr. Gerson. (14120) 900

FLAMENGO — Vende-se o apartamento n. 210, novo, do Edificio Guarabira, na rua Ferreira Viana, proximo à praia do Flamengo pegado ao Hotel Regina, com duas salas, dois quartos com armario embutido, banheiro completo com box, cozinha e copa com armarios embut'dos, quarto e banheiro para empregada, e area com tanque. Preço 680 mil cruzeiros, sendo 250 mil cruzeiros de sinal, 294 mil cruzeiros financiados em 18 anos pelo Lar Brasileiro e 136 mil cruzeiros facilitados. Chaves no edificio com encarregado sr. Abel. Tratar pelos telefones 43-6350 ou 43-6392. (10345) 900

TERRENO 15x43 — Pronta entrega, r. Marquês Paraná, gab. 10 pavs. lado sombra. Preço Cr$ 4 milhões e meio, com 40% em dinheiro, o rest. em aptos. no local. Inf. Sr. DIRCEU, 22-3654.

TERRENO — 17x27 — Vendo, av. Pasteur, pronta entrega, gab. 12 pavs. Oportunidade Cr$ 2 milhões e meio, liquidos. Sr. Dirceu, av. Rio Branco, 120 s/ loja s/ 13 - Galeria A. E. C. 52-8518. (16620) 900

FLAMENGO — Vendo confortáveis e luxuosos aptos. no Ed. "Monte Carmelo", em final de construção à Rua Senador Vergueiro, constituidos de: jardim de inverno, vestíbulo, 2 salas, 3 ou 4 ótimos quartos com armários embutidos, banheiro em côr com box, ampla cozinha, dependências p/ empregs., garage a parte etc. Preços a partir de Cr$ 800.000,00 com 50% financiados após a entrega das chaves e o restante facilitado. ROSA FILLER — Rua Sete de Setembro, 66 — 4.º andar — Tels.: 22-8392 e 52-0532 — Av. Copacabana esq. Belfort Roxo, 129 (Lido) — Tel.: 37-3028 (Loja aberta até 22 horas, inclusive domingos). (73791) 900

FLAMENGO — Rua Senador Vergueiro 174 — Vendo ótimos aptos em construção adiantada, tendo 3 quartos, sala cozinha, banheiro, área com tanque e dep. de empregada — Preços fixos sem reajustamento. Sinal apenas de 10 por cento na escritura 10 por cento durante a construção, 30 por cento, nas chaves, 10 por cento e o restante financiado em 5 anos T.P. juros 10 por cento. Aos domingos atende-se no local das 9 às 12 horas — Vendas exclusivas de A. AVERBUCK — Av. Rio Branco 116 — 13.º S. 1301 — Tels. 32-9449 e 42-8152. (16374) 900

APARTAMENTO FLAMENGO — Vende-se apartamento, em final de construção, com maravilhosa vista para o mar, com grande jardim de inverno, 2 salas e 3 dormitórios, copa-cozinha. Pode-se visitar diàriamente, na rua Senador Vergueiro n.º 81 apto 703, edifício Monte Carmelo. Preço Cr$ 560.000,00, sendo 50% financiados. — Tratar Sociedade Imobiliária "ICCA", Ltda., av. 13 de Maio n.º 33 4.º andar. Telefone 42-8597 ou 32-2312. (16473) 900

FLAMENGO — Vendemos apartamentos novos, quarto, sala conjugados, kitchen, pequena varanda, todos de frente para Marquês de Abrantes e Paissandu. Água em abundância. Entrega imediata. Base 220 mil a vista, ou de 250 a 270 com 50% financiados — REGIA IMOBILIÁRIA, LTDA., rua Marquês de Abrantes, 37 s/ 102. (28773) 900

FLAMENGO — Vende-se à rua Gago Coutinho, 47, apto. 501, frente, c/ 2 quartos, quarto empregada, grande cor., banheiro completo, duas varandas. Preço ... mil cruzeiros ... 250 mil ... habite-se 150 mil ... tante em 10 prestações, 45-1... (12360) 900

FLAMENGO — Vendo apto. rua Senador Vergueiro. Duplex. 4 quartos, hall, sala, salão, 2 banheiros sociais, terraço, jardim inverno, garagem. — Tratar com PEREIRA DA SILVA, av. Rio Branco, 25, 13.º, sala 1301. Telef. 23-2570. (16458) 900

FLAMENGO — Vendemos ótimos aptos., neste bairro, em diversos tamanhos, inclusive de frente para o mar. — FORTUNA CORRETAGENS LTDA. Pça. Pio X, 98, s/ 913. Tel. 43-0267. (16559) 900

DE FRENTE PARA O MAR — Vende-se grande apto. de 4 qtos., 3 sls., 1 de inverno, 2 qtos. emp., grande co..., etc. Preço 1.500.000,00, c/ 50% financ. — FORTUNA CORRETAGENS LTDA. Pça. Pio X, 98, s/ 913. Tel. 43-0267. (16452) 900

FLAMENGO — Na av. Oswaldo Cruz, vendo, no 5.º pavto. de frente, p/ pronta ocupação, tendo 3 quartos, 2 salas, banh. em côr, área envidraçada, varanda, dep. p/ empreg., garagem, etc. Preço 1.300.000,00, c/ financ. de 500 mil. — Tratar c/ RUFINO FERNANDES, av. R. Branco, 173, 8.º, s/ 807. Tel. 42-1280 ou 52-3705. (16137) 900

FLAMENGO — Vendo, a partir de Cr$ 200.000,00, ótimos aptos. de frente, em construção, com: sala-quarto, ou sala e quarto, banheiro e cozinha americana. Parte à vista e retante em prestações mensais, sem juros, de Cr$ 1.900,00. ROSA FILLER. Av. Rio Branco, 108, s. 710. tel. 52-7178.

FLAMENGO — Entrega imediata — Vendo, ótimo apto., na Rua Marquês de Abrantes, com: sala, 3 quartos, banheiro com "box", cozinha, varanda, dependências de empregada. Cr$ 750.000,00, com parte financiada em 15 anos. ROSA FILLER. Av. Rio Branco, 108, 52-7178. (73785) 900

FLAMENGO — Vende-se à Rua Senador Vergueiro 159, com dois grandes quartos, hall, grande living, cozinha, banheiro completo, garagem, grande play-ground nos fundos. Ver no local. Tratar na Administradora e Importadora Curvelo Ltda. à Rua México 98 sobre-loja. Telefones 32-7711 e 32-6285. (17217) 900

FLAMENGO — Vendemos em construção adiantada, os últimos apartamentos do Edifício Silveira Martins 157 sôbre pilotis e jardins, no melhor ponto do bairro. Vestíbulo, sala, jardim de inverno, amplo quarto separado, banheiro completo, cozinha com fogão de 4 bôcas e tanque. Área livre nos fundos com 40 metros de extensão assegurando ótima vista e tornando indevassáveis os apartamentos. Facilidade de pagamento e financiamento. Propriedade, construção e incorporação da COCIBRA. Av. Rio Branco 257 sobreloja. .. 42-4066. (41059) 900

APARTAMENTOS — Vendo, entrego JANEIRO, — à Rua Esteves Júnior, 62, junto Pça. S. Salvador, próprio para família com crianças, de J. de inverno, 2 salões, 3 quartos, com armarios embutidos, 2 banheiros sociais de luxo, garagem, demais deps. De frente Cr$ 900 mil, fundos Cr$ .... 800 mil, grande facilidade pagamento. Ver diariamente local com SIMÕES — Tratar 22-3654 com DIRCEU. (2711) 900

APARTAMENTOS LUXUOSOS — 920 mil cruzeiros, de frente, lado da sombra, edifício sôbre pilotis, com ar condicionado. 3 salas, conjugados, 3 quartos, sendo um com varanda, cozinha, copa, armários, quarto empregada e dependências completas. Obra na fase final e de propriedade de antiga e sólida firma construtora. Na escritura 100 mil cruzeiros; financiados em 8 anos, juros 10% 380 mil cruzeiros, e o restante a combinar. — Tratar com o eng. Cattapan, também aos domingos, à rua Marquês de Abrantes, 150. Fone 45-1258. (26597) 900

APARTAMENTOS LUXUOSOS — 700 mil cruzeiros. Edifício sôbre pilotis: 3 salas conjugados, vestíbulo, 3 quartos, sendo um com varanda, cozinha, despensa, armários, quarto de empregada e dependências completas. Obra na fase final e de propriedade de antiga e sólida firma construtora. Na escritura 100 mil cruzeiros, financiados em 8 anos 280 mil cruzeiros, e o restante a combinar. — Tratar com o eng. Cattapan, também aos domingos, à rua Marquês de Abrantes, 150. Fone 45-1258. (26598) 900

APARTAMENTO luxuoso, 520 mil cruzeiros, edifício Pádua, sôbre pilotis, com habite-se. Vestíbulo, sala, living, 2 quartos e dependências completas. Na escritura 100 mil cruzeiros e o restante a combinar, conforme aluguel, a longo prazo. — Tratar na obra vizinha, com o sr. Mário; chaves com o mesmo, à rua Marquês de Abrantes, 150. Tel. 45-1258. (26599) 900

FLAMENGO: Cr$ 950.000,00 — Vendemos ótimo apartamento de frente na Rua Senador Vergueiro esquina de Barão de Icaraí, com vestíbulo, 1 grande living, 3 bons quartos, 2 banheiros sociais, copa-cozinha, área de serviço com tanque, quarto e W.C. de empregada. Maiores detalhes na PAS — PREDIAL ADMINISTRADORA S. A. — Rua do Passeio n.º 56 — Apto. 74 — Telefone: 52-1733. (23548) 900

FLAMENGO — Vendo, na r. Paissandu, esquina de Marquês de Abrantes, os aptos. 308, 403, 1107, 1204 e 1208, com sala e qto. conjugados, banheiro e kit. Ver com o porteiro — Tratar com MILTON MATOS DE MAGALHAES, à av. Erasmo Braga 255, sala 404. Tel. 22-6128. (13112) 900

FLAMENGO — Edif. Solange, vende-se apto. de sala, qto., banheiro, cozinha. Preço: 280 mil. COORDENADORA IMOBILIARIA — Trav. Ouvidor, 36, 4.º and. Fone: 52-3922. Dinorah. (02608) 900

FLAMENGO — Avenida Oswald Cruz — Vendo otimo apartamento em final de construção c/ 386 m2. Constando de: hall, saleta, jardim de inverno, duas grandes salas, 4 quartos com armarios embutidos, 2 banheiros completos, 1 lavatorio, copa e cozinha, 3 depositos, 2 quartos e banheiro completo para empregada e garagem. Preço: Cr$ 3.000.000,00. Tratar pelo telefone 22-5670. (75417) 900

FLAMENGO — Na Av. Oswaldo Cruz, 58, vendo apto. de alto luxo, que compõe o 8º andar de um predio construido sem finalidade comercial e especialmente para atender a todos os detalhes do conforto moderno, com area util de 396 m2 e dotado de ar condicionado perfeito, tendo, jardim inverno, 2 salas, 4 quartos, dois banheiros completos e mais toilette, adega, grandes armarios embutidos, copa, cozinha, rouparia, 2 quartos de empregados com banheiro, ampla varanda de serviço, garagem, etc. Preço: Cr$ 3.500.000,00 com facilidades. Tratar com Juvencio Barreto Jr. — Rua Rodrigo Silva n. 18, 10º, grupo 1005. — Fone: 22-7226. (2441) 900

FLAMENGO — Proprietario vende diretamente, sem intermediario ou corretor, seu excelente apartamento, de frente, já desocupado para pronta entrega, tendo: saleta, 2 salas, 4 dormitorios, 2 banheiros sociais, copa-cozinha, grande varanda e amplas e completas dependencias de empregada. Construção de luxo, com sancas e florões, para moradia de alto tratamento. Em edificio de 2 apartamentos por andar. — 48% financiados, em prestações de Cr$ 8.500,00 mensais, inferiores ao aluguel. Ver e tratar com o porteiro na Rua Senador Vergueiro, 237, apto. 101, das 7 às 18 horas diariamente. (6939) 900

AV. RUI BARBOSA — Vendo apto. recém-construido, ótima localização com: hall, 2 salas, jardim de inverno, 3 quartos com varanda, banheiro completo com box e armário embutido, cozinha com armário, quarto de empregada com armário, banheiro e área de serviço com tanque e garage. Facilita-se pagamento, tratar com sr. Gilberto, tel. 27-4112 ou — 43-4639. (17091) 900

APARTAMENTO — FLAMENGO — Prontos em dezembro, construção Pederneiras de três e dois quartos, financiamento quinze anos. Tabela Price, 10 por cento. Telefone 26-6435 (6169) 900

FLAMENGO — Vende-se o apto. 504 à Av. Rui Barbosa n.º 300, constando de: uma sala de 5,30 x 3,50 mts., 3 quartos, sendo um de 17,55 mts. e os outros dois de 12 mts., cozinha, banheiro completo com box, duas varandas, área de serviço com tanque e dependencias de empregada — Preço 40 por cento à vista e 60 por cento financiados em 12 anos — Chaves no local — Tratar no Banco Irmãos Guimarães, Ltda. — Secção de Administração de Bens — Rua da Quitanda 80 — Sobreloja — Tel. 52-4165, ramal 8. (19035) 900

FLAMENGO — Vendo, na praia, lindo apto. de frente, andar bem alto, vista deslumbrante, com 2 grandes quartos, otima sala, 2 grandes varandas, etc. Preço 860 mil cruzeiros. — Pronta entrega. Tratar 26-3478, direto com o comprador. (16127) 900

FLAMENGO - Rua Paissandu n.º 318 - Vendem-se os apartamentos do Edifício Mabel, em final de construção, próximo ao Fluminense F. C., compostos de hall, ampla sala, varanda, 2 dormitórios, banheiro com box, cozinha, área de serviço, W.C. e ótimo quarto para empregada. Fôro remido. Valorização crescente. Excelente emprêgo de capital para renda. Preços a partir de Cr$ 500.000,00, sendo Cr$ 125.000,00 de sinal, Cr$ 25.000,00 na entrega das chaves e o restante em 120 prestações de Cr$ 3.586,70. Visitas no local e tratar na Imobiliária e Construtora VILLARINO LTDA., à Rua México 148, sobreloja da Casa Pardellas, sala 101, tel. 22-8815. (75390) 900

AV. RUI BARBOSA — Vendo Apto. recém-construido, otima localização de: hall, 2 salas, jardim de inverno, 3 quartos com varanda, banheiro completo com box e armário embutido, cozinha com armário, quarto de empregada com armário, W.C. e Área de serviço com tanque e garage. Preço: Cr$ 1.000.000,00 com 60% financiados. Rara oportunidade. S. STOCKLER — Av. Nilo Peçanha, 155 sala 705. (5980) 900

VENDE-SE — Otimo apto. à Rua Paissandu, 156, apto. 1104; com sala, ampla e clara, saleta, 2 quartos, 2 varandas, banheiro social, cozinha clara e com 2 grandes armarios embutido, área com tanque e demais dependencias de empregada — Chaves no apto. 1207. (11269) 900

FLAMENGO — Av. Rui Barbosa — Vendo no Edifício "Barão da Laguna", confortáveis aptos. situados em andares altos e medios, com: hall, 2 salões, 4 quartos, 2 banheiros, 2 qtos. de emp., jardim de inverno, copa, cozinha, garage, etc. — Visitas e mais detalhes com IMOB. CARRILHO — Rua Uruguaiana, 118 — 10º salas 1008 e 1009 — Tels. 43-9672 e 28-6602

AV. RUI BARBOSA — Grande apto. no 11º. andar. Novo — Vendo para entrega imediata, um por andar, nunca habitado, vazio, construção luxuosa com: hall, 2 salões, jardim de inverno envidraçado, 4 quartos, 2 banheiros, copa, cozinha, etc. Visitas com IMOB. CARRILHO — Rua Uruguaiana n. 118 — 10º salas 1008 e 1009 — Telefones 43-9672 e 28-6602. (5853) 900

FLAMENGO — Praia do Russel — Vende-se otimo apto., em predio de 1 por andar, alugado sem contrato, com saleta, sala, 3 quartos, 2 banheiros sociais, cozinha, quarto e W. C. de empregada area e garage. Preço 780 mil cruzeiros negocio de ocasião, pagamento à vista. Informações pessoalmente com CABRAL à Rua do Carmo, 71 sala 306. Tel. 43-0604. (10117) 900

FLAMENGO — Rua Buarque de Macedo — Vende-se otimo apartamento, pronta entrega, com varanda, sala e quarto separados, banheiro em cor, coz., area e W. C. de empregada. — Preço 100 mil cruzeiros de sinal, 80 mil facilitado, 200 mil financ. em prest. de 2.863,20. Tratar na AUXILIADORA PREDIAL S.A. — Travessa Ouvidor, 32 — 2.º andar de 12 às 17 horas. Telefone 42-1869. (16197) 900

AV. RUY BARBOSA n. 830 — Para pronta entrega, otimo apartamento de frente, no 11º andar, com magnifica vista, constando de: amplo hall, 2 salas, jardim de inverno, 3 quartos, rouparia, banheiro completo, cozinha, quarto e dep. de empregada, area de serviço e garagem. (Chaves com o porteiro). Preço: Cr$ .... 1.700.000,00 com Cr$ 1.000.000,00 financiados em 13 anos. CIVIA — Trv. Ouvidor, 17, 2º (Secção de Vendas). Tel.: * 52-8166, de 8,30 às 18,30.

PRAIA DO FLAMENGO — Para pronta entrega, otimo apartamento de frente em andar alto, com magnifica vista, constando de: hall, 3 salas, varanda envidraçada, saleta, toilete, 4 quartos sendo um com mais um vestiário, 2 banheiros sociais, copa, cozinha, 2 quartos e dep. de empregadas, garagem. Ver à praia do Flamengo n. 386, apt. 1001. Chaves com o porteiro. Preço: Cr$ 2.400.000,00 c/ parte financiada. CIVIA — Trv. Ouvidor, 17, 2º (Secção de Vendas). Tel.: * 52-8166, de 8,30 às 18,30. (81817) 900

FLAMENGO — Praia — Edifício Barão da Laguna — Vende-se em andar alto, de frente, um confortavel e luxuoso apto., com hall, saleta, 3 salões, jardim de inverno, 3 grandes quartos com armarios, sendo um duplo, rouparia, 2 banheiros completos em cor, copa e cozinha com armarios e agua quente, area de serviço com armarios, 2 quartos e banheiro p/ criados. Grande financiamento — Para visitar marcar hora com GOMES AZEREDO — Tel. 45-2984. (16140) 900

FLAMENGO — Vendo apto. duplex, à Rua Senador Vergueiro, com 3 salas, jardim de inverno, sala de almoço, 4 quartos, 3 banheiros, dep. empregada e garage. Preço Cr$ .... 2.500.000,00 — LAUDELINO MARTINS — Tels.: 25-8293 e 22-2964. (00596) 900

FLAMENGO — Vende-se otima oportunidade apartamento na Rua Paissandu perto da praia, de frente, com sala, quarto, banheiro, kitch. e varanda. A partir de 260 mil cruzeiros com financiamento. Prontos para habitar. Tratar na CIAL — Av. Presidente Vargas, 529 — 10.º andar. Telefone 43-4922. (63376) 900

FLAMENGO — Entrega imediata — Vendo magnifico apto. de frente 2 salas, 3 dormitorios, banheiro completo, copa-cozinha, ampla area de serviço quarto de emp. e garagem. Grande facilidade no pagamento, e financ. em 18 anos. Tratar esc. GERALDO ALVES DE REZENDE. Av. Rio Branco 128 — 11, sj 1.111. (83002) 900

VENDE-SE apartamento ocupando todo um andar, vista maravilhosa, para família de alto tratamento. Rua Senador Vergueiro 232, apto. 1701 — Visitas: domingo, segunda e terça entre 13 e 17 horas. Cr$ 1.350.000,00. (78816) 900

FLAMENGO — Vende-se para entrega imediata, o apartamento 608 do Edifício Annette, na esquina de Paissandu com Marquês de Abrantes, c/ sala e quarto conjugados, banheiro e kitch. Preço 275 mil cruzeiros, com parte financiada. Tratar com PAULO — 52-7751, de 9 às 12 e 15 às 18 hs. (78819) 900

FLAMENGO — Vende-se terreno à R. Gabriela Mistral n. 2, travessa da R. Barão de Icaraí, a 30 metros da Av. Osvaldo Cruz, 12,10 x 20,30, gabarito de 8 pavimentos. Tratar com o proprietario pelo tel. 45-3126. (14076) 900

FLAMENGO — Vendo com 70 por cento em 15 anos — 2 otimos aptos. — sendo um com 2 quartos e o outro com 3 quartos e dep. completas. Negocio 100 por cento garantido. 30 por cento até a entrega das chaves que será em dezembro proximo. Tratar pessoalmente com Sr. PESTANA na Rua Rodrigo Silva 18 s|904. (16214) 900

ESTACIO — A partir de 35.000 de entrada o restante em 5 anos. Vendemos as 2 ultimas casas da rua Noronha Santos 155 com 2 quartos, sala, cozinha, banheiro. Ver no local, diariamente das 9 às 11. Tratar na IMOBILIARIA PESSOA LTDA., à R. Alvaro Alvim 24 grupo 804. Telefone 52-1093. (10037) 900

TERRENO — Vende-se à Rua Buarque de Macedo ótimo lote de 25 x 35 Av. Alte. Barroso 90 sala 207. J. C. FARIA — 42-4978. (10207) 900

VENDE-SE ou ALUGA-SE à Praia do Flamengo 122 o apartamento 805, contendo hall, sala, 2 quartos, banheiro, cozinha, recanto para geladeira, e quarto e banheiro de empregada. A tratar pelo telefone 25-2553. (25024) 900

FLAMENGO — Compra-se apartamento c/ 2 salas, 4 quartos e demais dependências. Inf. para Monteiro 48-7303. (17025) 900

FLAMENGO — Apartamento — Vendemos no Edifício Esperança, à Av. Rui Barbosa, 300, c/ 1 sala, 3 quartos, varanda, banheiro completo, cozinha, depend. p/ empreg. Preço: Cr$ 650.000,00. Facilita-se o pagamento. Tratar na "PLANIL" — PLANEJAMENTOS IMOBILIARIOS — Av. Erasmo Braga, 277 — 9.º — Tels.: 22-6670, 42-0470 e 22-9641. (81806) 900

FLAMENGO — (Praia do Flamengo, 322) — Vendemos o apartamento 801 do edifício "Florida", de frente, duplex, constante de: hall — 2 salas — jardim de inverno — 4 quartos — 2 banheiros nobres — copa — cozinha — sala de almoço — 2 quartos para empregados — garagem — preço Cr$ 2.100.000,00 com 50 % financiados em 5 anos. Administradora Imobiliaria Limitada — Praça Floriano, 31/39 — 2º andar — Tel.: 22-7690 — 22-6422. (16158) 900

FLAMENGO — Vendemos p. entrega imediata, à Rua Paissandu, perto da praia, apartamento de frente, com sala e quarto conjugados, varanda, banheiro e cozinha americana. Preço: 260 mil cruzeiros, com facilidade no pagamento e financiamento. IMOBILIARIA SUL AMERICANA LTDA. — Rua Assembléia 104 — sala 615 — Fone 42-8962. (16356) 900

FLAMENGO — Vendo em andar alto, apartamento ocupado sem contrato, com varanda, sala 2 quartos, banheiro completo, cozinha, quarto e banheiro completo para empregada — Preço Cr$ 600.000,00 com 50 por cento financiados em 5 anos — Rua Gonçalves Dias 67 — 2.º andar — RAUL REBOUÇAS. (10152) 900

FLAMENGO — Vendo ótimo apartamento de frente 1 por andar, com varanda, 2 salas, 3 quartos, banheiro, copa, cozinha dependencias para empregada e garage — — Preço Cr$ 850.000,00 à vista — Tratar à rua Gonçalves Dias 67 — 2.º andar — Raul Rebouças. (10200) 900

FLAMENGO — Vendo apto. 703 à Rua Dois de Dezembro 15 com sala-quarto, banheiro, kitchnete — Preço Cr$ 330 mil com 150 mil financiados — Inf. com PERICLES DUTRA — Av. Nilo Peçanha 155 — S. 512 — Tel. 22-2430. (1539) 900

OTIMO APTO. — Andar alto, de frente — Em edif. de 2 p. andar, vende-se à r. Paissandu e c. saleta, living, j. de inv. 3 qtos. com arm. embutidos, copa coz. banh. com box, área e dep. p. criada — Não falta água — Av. Almte. Barroso 90 — S. 207 — J. C. FARIA — 42-4978. (10163) 900

OTIMO NEGOCIO — Flamengo — Vendo amplos aptos. 3 qtos., saleta, 2 grandes salas, garage e demais dependencias — Esta vazio — Entrada 200.000 — Financ. 900.000 em 5 anos — 100.000 facilitado — Chaves com MULLER — Tel. 52-4752. (16293) 900

FLAMENGO — Vendemos por apenas Cr$ 200.000,00 ou menos se o pagamento for a vista vazio, tendo saleta, sala-quarto (3,50 x 4,50), banheiro completo e kitch. ORG. IMOB. DR. GABRIEL DE ANDRADE — Almte. Barroso 90 S. 802. — Tels. .. 52-9144 e 32-6750.

FLAMENGO — Vendemos de frente p. a Praia, vazio c. mais 300 m2. tendo: grande varanda envidraçada, 3 salões, 5 quartos, sendo um duplo, 3 banheiros sociais em cor, copa, cozinha, 2 quartos e banheiro de empregadas e garage — Preço Cr$ .... 2.400.000,00 sendo Cr$ 1.400.000 financiados — ORG. IMOB. DR. GABRIEL DE ANDRADE — Almte. Barroso 90 — S. 802 — Tels. 52-9144 e 32-6750. (16367) 900

TERRENO PRAIA DO FLAMENGO — Vendo um com 400m2. — AVERBUCK — Tels. 42-5453 e 32-9449. (16513) 900

ZONA INDUSTRIAL — Estácio — Vendo a rua Itapagé que começa na rua Santos Rodrigues. O terreno tem 1.000m2 plano um pouco acima do nivel da rua e 3.000m2, elevado bem aproveitável. Cr$ 600.000,00, sendo 50 % a vista e o restante a curto prazo. Av. Rio Branco 128, sala 1513 — Fone 52-7660. (10311) 900

FLAMENGO — Rua Marquês de Abrantes 37, esq. Payssandu — Vendo apartamentos c/ sala-quarto, banheiro e kitinet. Cr$ 280.000,00, sendo Cr$ 30.000,00 a vista e o saldo em 10 anos. Ver depois das 11 horas com o porteiro Paulo e tratar à Av. Rio Branco 128, sala 1513 — Fone: 52-7660. (10242) 900

FLAMENGO — Vendemos em incorporação últimos apartamentos no Edif. Lord George à rua Paissandú, 28/44. Contem: grande sala, varanda, com quarto (separados) ou de 2 quartos, cozinha, banheiro completo, dependências para empregada, área de serviço c/ tanque. Preço de custo previstos em Cr$ 252.000,00 e Cr$ 336.000,00, com sinais de Cr$ 12.000,00 e Cr$ 15.000,00, os restantes pagáveis durante a construção sem juros em prestações de Cr$ 4.000,00 e Cr$..... 5.700,00 respectivamente. Plantas e demais informações exclusivamente com Jayme Berger e S. Nagib, av. Rio Branco, 116, 9º andar, salas 2 e 3 — Tels. 42-6613 — 52-3195 e 52-9704. (14103) 900

Apartamento mobiliado, com telefone, 2 quartos, sala, etc. boa vista, vende-se por apenas 400 mil cruzeiros, sendo grande parte financiada. Ver e tratar diáriamente até às 12 horas à rua Marquês de Abrantes, 91, 4º andar, apto. 17. (20755) 900

PRAIA DO FLAMENGO — Vendo apto de frente com 4 quartos,3 salas, copa-cozinha, 2 quartos de empregada, etc. Sinal de 600 mil cruz. e o restante em 15 anos — AVERBUCK — Tels. 42-5425 e 32-9449. (16512) 900

FLAMENGO — Vendem-se apartamentos no Edifício Atla no Largo do Machado, 11, com living, sala, 2 quartos e demais dependências, com facilidade de pagamento. Tratar diretamente com os proprietários à rua da Alfandega, 290 — Telefone 43-4486. (13237) 900

FLAMENGO — (Praia do Flamengo, 322) — Vendemos o apartamento 201 do edifício "Florida", de frente, duplex, constante de: hall — 2 salas — jardim de inverno — 4 quartos — 2 banheiros completos — copa — cozinha — sala de almoço — dependencias para empregados — preço Cr$ 1.800.000,00 com Cr$ 1.000.000,00 financiados em cinco anos. Administradora Imobiliaria Limitada — Praça Floriano, 31/39, 2º andar — Tel. 22-7690 e 22-6422. (16160) 900

Gávea

GAVEA — Vende-se apto. terreo de frente, vazio, à Rua Jardim Botanico, com jardim privativo, 3 quatros, 1 sala grande, banheiro completo, cozinha, área com tanque e quarto e banheiro de empregada. Preço 700 mil cruzeiros com 150 mil em 15 anos — Entrega imediata. Tratar com Fonseca, tel.: 32-9839 das 10 às 12 e das 16 às 18 horas. (17239) 1001

LAGOA — Final de construção na Av. Epitácio Pessoa 648, lado de Ipanema. Somente 5 residências, uma por andar com 260 mts.2 de área. 2 elevadores, ampla garage, reservatórios de 100.000 l. dágua, incinerador de lixo, cozinha americana tôda de aço, acabamento de luxo. Diretamente com o proprietário Antonio Ibrahim Haddad, Rua Riachuelo 414 — 2.º pav. .... 32-0170, pagamento facilitado.

JARDIM BOTANICO — Vendem-se apartamentos novos, de fino acabamento, à R. Maria Angélica 443, com living, 3 quartos, banheiro de cor com box, copa, cozinha, dependencias completas de empregada e área com pagamento facilitado e financiado — Ver no local de 9 às 12 e das 14 às 17 horas. (15115) 1001

GAVEA — Vendo com bom financiamento, apartamento para entrega imediata tendo boa sala, 2 quartos, cozinha e banheiro. Ver o apartamento 302 da rua Marquês de São Vicente 80, todos os dias e tratar com F. P. VEIGA & FARO FILHO — Av. Almte. Barroso 90 - 11.º and. s| 1106 - tel. 42-5231 e 42-5412. (23983) 1001

APARTAMENTOS MOBILIADOS — Vendo apartamentos e quotas, no maior hotel do mundo, em construção na Gávea. Vistas e detalhes com Elias, fone 52-5526. Av. Rio Branco, 151, sobreloja, sala 203. (3668) 1001

GAVEA — Vendem-se apartamentos de frente, prontos edifício sôbre pilotis com elevadores, à Rua Marquês de São Vicente n. 29, esquina de Gen. Rabello. Próximo do Largo do Jockey Club, Colégios e da futura Universidade Católica. Com uma sala, 2 quartos, banheiro com box, cozinha, quarto e W.C. de empregada, lugar para automóvel e jardim. Parte à vista e parte financiada. Ver no local, a qualquer hora, mas de preferência na parte da manhã nos dias úteis ou nos domingos o dia todo, pois, nessas ocasiões há um funcionário à disposição dos interessados para todos os esclarecimentos. Tratar à Rua São José, 50 — 9.º andar — s/ 902 — Telefone 42-1338. (73713) 1001

GÁVEA GOLF — Vendemos casa nas proximdiades do Golf Club em centro de magnífico terreno todo ajardinado. Maiores detalhes na PAS — PREDIAL ADMINISTRADORA S. A. — Rua do Passeio n.º 56. — Apto. 74 — Tel. 52-1733. (75374) 1001

JARDIM BOTANICO — Proprietario vende casa em acabamentos (entrega em outubro), construção de 1.ª centro de terreno 18x30 a rua Oton Bezerra de Melo 41, 1.º pav. — escritorio, Jardim de inverno, living-comedor, banheiro social, cozinha, dependencias de empregado, 2.º pav. 3 quartos com armarios, banheiro, completo e amplo terraço. Preço Cr$ 2.700 mil, sendo Cr$ 550 mil financiados. Tel.: 27-6045. (28584) 1001

BARRA DA TIJUCA — Vendo 3 lotes juntos, um dando frente para a estr. do Joá, esquina, melhor ponto — Informações com o proprietário, tel. 2-1532, Niterói. Facilita-se. (23954) 1001

JARDIM BOTANICO — Vende-se casa desocupada, terreo 15 de frente otimo living, sala de inverno, 4 qtos pequenos, varios banheiros, sala de verão, bar, otimas varanda pequena piscina para crianças e local para automovel, 3 quartos banheiro passagem independente para empregados varios armarios embutidos 2 apartamentos tambem com banheiro, pequena lavanderia etc. Ver a rua Lopes Quintas 735 e tratar com Eurico de Freitas das 4 as 7 em 42-7065. (08666) 1001

GAVEA — Terreno belissimo com boa vista (Cr$ 5.000 m2, ap.) vendo com facilidades, especial para hospital, colegio ou residencia de luxo. Telefonar das 11 as 17 horas, para 52-7050. (15028) 1001

JARDIM BOTANICO — Apartamentos (em exposição) — Vendemos em edificio novo ótimos apartamentos com grande financiamento, Tabela Price, 10% — 3 quartos, grande sala, dependências completas para empregadas e dois quartos —grande sala e demais dependências - - Elevador — garagem — Terraço em comum — Muita água. Rua Peri n.º 15. Tratar: Rio Imóveis Loteamento Ltda. Av. Rio Branco, 151, 15.º andar, sala 1509. Das 11 às 17 horas. Tel.: 52-7050. (1236) 1001

GAVEA — Prédio. Vende-se, em linda e silenciosa rua, perto da rua Marquês de São Vicente, residência de um pavimento, tendo três quartos, sala, varanda na frente, cozinha, banheiro completo, dependências para serviçal, jardim, quintal, etc. O terreno mede 10 x 35. Entrega-se imediatamente. Preço 900 mil cruzeiros, aceitando-se oferta. Informações na Organização Técnia Imobiliária Norma Ltda., Administradores e Corretores de Imóveis. Diretor: Antonio José Cepeda, à R. do Carmo, 71, andar 6.º, salas 801 e 802. (16488) 1001

JOCKEY CLUB — Terreno plano de 15x30m — Vendo boa facilidade de pagamento, rua das Magnolias, distando da Praça Santos Dumont, 60 metros. Tratar diretamente Av. Rio Branco, 117 s| 421 - H. Silva - Ed. J. do Comércio. Tel. 32-3840. (10409) 1001

GAVEA — Jardim Botânico — Apts. acabados de construir com habite-se, vendem-se os últimos, do edifício da rua Itaipava 55, com ampla sala de 19m2 e 2 dormitórios, banheiro em côr, cozinha, quarto e W. C. de empregada, área de serviço, frente essa aprazivel rua consirução sôbre pilotis, com elevador, com grande financiamento. Avenida Churchill, 94 — sala 505 — Tels. 52-2873, 26-2366. (16616) 1001

BARRA DA TIJUCA — Vende-se um lote de terreno, no melhor ponto do Jardim Oceânico, mede 17 x 33. Preço: Cr$ 150.000,00. — Facilita-se o pagamento. Visitar à rua 28, quadra n. 20, lote n. 2. Tratar na Construtora Barcellos Ltda. à rua 1º de Março n. 103, 1º andar. Tel.: 43-3328. (17250) 1001

JARDIM BOTANICO — Proprietario vende diretamente otima residencia de 2 pavimentos centro terreno, 2 salas grandes, 6 quartos, copa, cozinha com armarios, exaustor, 2 banheiros, terraço e dependencias de empregada. Preço Cr$ 1.200.000,00 com financiamento. Telefone 46-3759. (16268) 1001

GAVEA — Vende-se o apartamento n.º 302 de frente do Edifício Gondarém situado à Rua Duque Estrada, 94, com três quartos, duas salas, varanda e amplas dependências de serviço. Edifício com elevador e água própria. Ver no local. Informações com o Sr. Guimarães à Av. Calógeras, 15 — 6.º andar. Tel. 32-9060. (16398) 1001

GAVEA — CASA — Vendo lindo bungalow, à avenida Visc. Albuquerque, de 2 pavs., em terreno de 12x33, tendo 2 salas, j. de inv., 3 varandas, copa, cozinha, 3 qtos., sala de banho e dep. de emp. ENTREGA IMEDIATA. Garagem. — Tratar com WALDEMAR ROQUE DA SILVA, rua Sen. Dantas, 14, s/ 1802. Tel. 42-3232. (10255) 1001

CASA JOCKEY CLUB — Vendo ou permuto por aptos. pequenos, para renda, uma belissima residência de dois pavimentos, com tres quartos, duas magnificas salas, copa, cozinha, garagem, etc., terreno de 10 x 40 todo plantado com fruteiras, situada à rua Doze de Maio, na parte plana. Tratar com o proprietario, à Av. Rio Branco n. 128, sala 1212. (16190) 1001

GAVEA — GOLF CLUB — Rua Capury — Vendemos no começo dessa rua (ver placa no local) — magnifico terreno todo arborizado com 2.000 m2. A prazo sem juros, com grande facilidade de pagamento. Tratar com Eloy Figueira de Mello — Av. Rio Branco, 114, 16º andar, s. 161. Telefone: 52-3748. (83153) 1001

J. BOTANICO — Vendemos apto. de frente, entrega imediata, tendo j. de inverno, 1 sala, 3 dormitórios, banheiro, cozinha, dep. de empr. e área com tanque, por Cr$ 580.000,00 tendo Cr$ 240.000,00 financiados em 20 anos, restante a combinar — ORG. IMOB. DR. GABRIEL DE ANDRADE — Almte. Barroso 90 — S. 802 — Tels. 52-9144 e 32-6750.

J. BOTANICO — Casa por preço menor que apto. Vendemos à rua Maria Angelica entre a rua J. Botanico e a Lagoa, residencia com 2 salas, 3 quartos, banheiro social, cozinha, quintal, jardim na frente e nos fundos mais 2 quartos e W.C. terreno de 6,15 x 33,00 — Preço de ocasião — Cr$ 700.000,00 sendo Cr$ .... 300.000,00 em 5 anos — Tratar na ORG. IMOB. DR. GABRIEL DE ANDRADE — Almte. Barroso 90 — sala 802 — Tels. 52-9144 e 32-6750. (16364) 1001

JARDIM BOTANICO — Vendo em rua transversal, uma ampla e luxuosa residencia em centro de terreno de 12,00 x 34,50, tendo no 1.º pavimento varanda, halls, 3 salas toilete, copa, cozinha, no 2.º pavimento: varanda, halls, 4 dormitorios, sendo um duplo, 2 banheiros sociais. Preço Cr$ 4.000.000,00 com parte financiada a combinar — Entrega imediata — Tratar à rua Gonçalves Dias 67 — 2.º andar — RAUL REBOUÇAS. (10162) 1001

Da Ilha-península ao Governador
a ilha mais valorizada do Brasil..:

um Convite da Natureza para Você:

JARDIM Guanabara

Além de confôrto e beleza,
o Jardim Guanabara possue a maior Garantia de valorização
é um empreendimento de Serviços Hollerith S. A. - uma instituição de serviços...

o bairro sonho do homem que deseja morar bem!

O único bairro da cidade, projetado e construído segundo as mais recentes técnicas urbanísticas e dotado de todos os requisitos de confôrto exigidos pelo seu círculo social.. de acôrdo com o seu padrão de vida.

...e atualmente,

você pode adquirir no Jardim Guanabara, o terreno ideal para construir a vivenda dos seus sonhos, a partir de Cr$ 220.000,00, em prestações mensais, sem entrada e sem juros!

PROPRIEDADE DA CIA. IMOBILIÁRIA SANTA CRUZ
mais de meio século de existência

ADMINISTRAÇÃO, CONTRÔLE E VENDAS DE
SERVIÇOS HOLLERITH S.A.
uma instituição de serviços...
informações e vendas:
DEPARTAMENTO DE IMOVEIS, CORRETAGEM EM GERAL
dias úteis - Av. Graça Aranha, 182 - 3.º andar - Pça. Jerusalém, 180 - J. Guanabara
sábados e domingos - Rua Cambaúba, 480 - Jardim Guanabara
Em Copacabana: Rua Belfort Roxo, 123 - Esq. Av. N. S. de Copacabana

SERVIÇOS HOLLERITH

Há 20 anos Serviços Hollerith S. A. vem divulgando e aplicando no Brasil as mais modernas técnicas de negócios. No setor imobiliário sua posição se destaca com o grande empreendimento que é o Jardim Guanabara. Aonde sob sua administração e contrôle está sendo executado um dos maiores planos de urbanismo residencial do país. Um projeto ousado e perfeito que veio dotar a Cidade Maravilhosa de um bairro moderno, exclusivamente residencial, completamente independente e de fácil acesso.

JARDIM BOTANICO — Vende-se apartamento 305 da Praça Pio XI n. 25, com 3 quartos, grande sala e demais dependencias — Tel. 47-3864. (14165) 1001

TERRENO C. PLANTA APROV. — (Jard. Botanico) Vendo à Rua Nina Rodrigues 12 x 30, e facilidade pagt. Tel. 47-4455 e 27-1818 LIMA LEAL. (16504) 1001

RUA PACHECO LEÃO 162 (uma quadra da Rua Jardim Botanico) — Em magestoso edificio, aptos. c/ acabamento de luxo, deslumbrante vista p/ Jardim Botanico: vestibulo, ampla sala, varanda coberta, 3 quartos, cozinha c/ pintura esmalte, banheiro completo c/ box, pintura esmalte, louça "Celite", azulejos de cor, amplo terraço serviço parede de azulejos, tanque de mármore e azulejos. Edificio pronto, entrega em 30 dias. Preços a partir de Cr$ 760.000,00 com mais de 50% financiados. Reserve logo o seu apto. Não perca esta oportunidade. Visitas c/ encarregado das 9 às 11 ou das 14 às 16 horas. Vendas exclusivas c/ Arthur Hermanny — Administradora Nacional — Av. Pres. Antonio Carlos 207, 2º pav. — Tel. 22-1237. (13190) 1001

J. BOTANICO — Atenção — Grande oportunidade — Apartamento, quarto com 37 metros quadrados, sala 20 metros, área de serviço c/ tanque, banheiro e cozinha e mais uma área com 60 metros, térreo, rua Faro junto à rua J. Botanico. Preço 360 mil com pequeno financiamento. Mais detalhes — IMOBILIARIA PRESIDENTE — Av. Pres. Antonio Carlos, 207 — Grupo 801 — Fones: 52-5398 e 52-9130. (16411) 1001

JARDIM BOTANICO — Vendo em Edificio de 3 pavimentos, último andar, apto. com tôdas as salas e quartos de frente e vista para a Lagoa, fachada de 20 metros, com entrada, 2 varandas, 2 salas, sala de almôço, 4 quartos, 3 banheiros, cozinha, 2 quartos de empregada e W. C., 3 espaços em garagem de 5 vagas, abundancias de água e ótimo clima. Fechando uma parede poderá transformar em 2 aptos. de sala e 2 quartos cada. — Bom financiamento. Milton Magalhães — Av. Erasmo Braga 255, Sala 404 — Telefone 22-6128. (16416) 1001

GAVEA — RESIDENCIA — Vende-se em local magnifico, em clima adorável, casa em estilo moderno e de construção recente, à rua Cedro futuramente ligada à rua Visconde de Albuquerque já em construção, casa composta de jardim, 3 salas, sancas, 3 quartos, armários, banheiro completo em côr, sala de almoço, cozinha, quarto e W.C. de empregada e garage. Preço 1.500.000,00 sendo 600 mil à vista e o restante em 3 anos em parcelas de 300 mil. Informações pessoalmente com Cabral à rua do Carmo, 71 sala 306 tel. 43-0604. (10119) 1001

FONTE DA SAUDADE — Vende-se ótimo apto. pronta entrega à rua Sá Lopes, local privilegiado de clima saudável, apto. composto de saleta, sala, 3 quartos, banheiro social, cozinha, quarto e W.C. de empregada área e garage. Preço ...... 750.000,00 sendo 50% financiados. Chaves e informações com Cabral à rua do Carmo, 71 sala 306 tel. 43-0604. (10122) 1001

GAVEA — Jockey Club. Apto. Vende-se com 500m2., aproximadamente. Preço e condições com o sr. Monteiro, 48-7303 (17269) 1001

LAGOA — Palacetes. 1.450, 2.500, 2.600, 3.000, 3.520, 1.500, 3.500, 4.000, 8.000, 10.000, 12.000.000 — chaves — visitas Corretor Ramos da Lagoa 26-7578 (695) 1001

PALACETE — O Corretor Ramos trabalha autorizado pelos Exmos. Snrs. Proprietários — e diretamente com sua finissima clientela — Especialista. de.

PALACETE — O corretor Ramos da Lagoa atende seus distintissimos clientes em que seu escritório na Lagoa — Consulte-nos 26-7578 (6052) 1001

GAVEA — Vende-se apt. vazio, prox. Jockey Club, c/ sala, tres quartos, demais dependencias, por Cr$ 650.000,00 sendo Cr$ .... 230.000,00 fins. Cx. Economica e saldo combinar. Ver à Av. Rodrigo Otavio, 231, apt. 304, com porteiro e tratar com Mauro. — Tel.: 43-8516 p/ manhã e 22-4081 à tarde. (16206) 1001

GAVEA: Lotes. Vendemos próx. à Av. Niemeyer e Gávea Golf, magnif. lotes planos e prontos para receber construção. Grande facilidade no pagto. Plantas e maiores detalhes c/ LOWNDES & SONS, LTDA. Av. P. Vargas, 290 Sala 201 — 23-6047. (75289) 1001

LAGOA — Particular vende palacete em centro de terreno. — Cr$ 3.100.000,00. Tel. 27-1956 ou 52-4199 — Ramal 8 (16285) 1001

Glória

GLORIA — Vendem-se à Rua Benjamim Constant 60, neste novo e otimo edificio, servido por dois bons elevadores, os dois últimos apartamentos 108 e 208 de sala, tres quartos, serviço e dependencia completas para empregada. Preço Cr$ 630.000,00 com grandes facilidades de pagamento. Ver das 13 às 17 horas com o sr. Paula no local. (17223) 1100

GLORIA — Vendo aptos. em construção adiantada, edificio em centro de terreno, com sala e quarto separados, banheiro, cozinha e área com tanque por 230.000,00. Ver no local à Rua Sto. Amaro, 184, e tratar no escritório dos incorporadores à Travessa do Ouvidor, 39, 3º andar. Tel. 43-8743. (07184) 1100

LINDA RESIDENCIA, em frente ao mar — Glória — Vende-se, para entrega imediata, ótimo apartamento no 11º andar do edificio "Itatiaia" (um por andar) à rua do Russel n.º 694. — Informa-se telefone 25-5162. (25807) 1100

GLORIA — Vendo à rua do Russel apartamento de frente, 6º. pavimento, com 3 salas, 4 quartos, banheiro, cozinha, copa, quarto e dep. empr. e área de serviço com tanque. Vazio necessitando reforma. Preço Cr$ ... 1.300.000,00 sendo 50% à vista e 50% a combinar. Tratar com Dr. ARY COUTINHO à Av. Rio Branco, 173 — 8º. s| 801, tel. 52-8344. (05583) 1100

GLORIA — Rua Benjamim Constant, 90 — Vende-se aptºs. em edifº. de construção adiantada, aptºs. de sala, quarto, kitchnete, banheiro e varanda, peças separadas e de sala, dois quartos, banheiro com box quarto de empregada, banheiro da empregada e varanda com tanque. Preços respectivamente a partir de Cr$ 243.000,00 e Cr$ 306.500,00. Facilita-se. Tratar à Rua Araújo Pôrto Alegre, 56, 2.º and. ... Tel.: 42-1349. (28356) 1100

GLÓRIA — Edificio Casa da Suiça à rua Candido Mendes, em final de construção — Vendem-se ótimos apartamentos de frente, construção esmerada, com hall, 2 salas, 2 quartos banheiro completo, cozinha, boa área de serviço, quarto e dependência de empregada. Preços a partir de Cr$ 1.150.000,00, com 60% facilitados em 3 anos. — Tratar Escritórios J. PEDRO E J. PAULO - Despachantes e Administradores de Bens, av. Nilo Peçanha, 155, 9.º and., salas 908-10 Tels. 42-0448 e 22-7259. (8675) 1100

GLORIA — Proprietário vende Rua Benjamin Constant, 22, andares altos, apartamentos de 2 quartos, 1 sala e de quarto e sala, separado todos com quarto de empregada e dependências completas, local residencial, obra na cobertura, condições a combinar, informações segunda a sexta-feira, horário comercial. Av. 13 de Maio, 23, salas 1614/15 — Telefone: 32-9924. (06491) 1100

GLORIA, vende-se o apartamento 201 do edificio "São Marcial", rua Cândido Mendes 335, financiando parte do pagamento, tratar rua Sete de Setembro 73 loja. (00613) 1100

GLÓRIA — Vende-se apto. 204, à rua do Russell n.º 724, edificio Mayo, com sala, quarto, cozinha e banheiro. Chaves no apto. 603. — Tratar à rua do Rosário, 84, sala 701. Tel. 23-1893. (27652) 1100

GLORIA — Vendemos, na rua Cândido Mendes, 164, Ed. Samambaia, apto. pronto, por 550 mil cruzeiros, com sala, 2 quartos, banheiro c/ box, cozinha, área de serviço com tanque, quarto e WC de empregados. Ver no local o apt.º 104 e tratar c/ KAIC — Rua do Carmo, 27 g/ 601 — 22-1860. (75681) 1100

GLORIA — Vende-se apartamento à rua Benjamim Constant em andar alto, constando de sala, 2 quartos, banheiro completo, cozinha e dependências de empregado preço Cr$.... 620.000,00 com facilidades de pagamento. Informações à rua da Assembléia 93, sala 501. (13205) 1100

GLORIA — Vendo ótimo apto. com sala, 2 quartos, cozinha e quarto de empregado — Tratar com Oliveira — Telefone 28-6555. (10214) 1100

GLORIA — Vendemos à Rua Santa Cristina apto. de: 3 quartos, sala, banheiro, cozinha e dependencias de empregada, e área de esrvico ALCIDES DE MORAES & CIA. LTDA. Av. Rio Branco 128 — 16.º — S. 1601 — Tel. 22-0504. (16315) 1100

GLORIA — Apartamentos — Na Rua Benjamim Constant, 60, vendemos aaprtamentos c/ sala, quarto, separados, Kit. e banheiro. Preço: 300 mil cruzeiros. E outro no Edifício Farroupilha (Rua Taylor 39), c/ varanda, sala, quarto etc. p/ 320.000,00. Tratar na "PLANIL" — PLANEJAMENTOS IMOBILIARIOS, Av. Erasmo Braga, 277 — 9.º — Tels.: 22-6670 — 42-0470 e 22-9641. (81804) 1100

GLORIA — Belo apartamento c. 2 quartos, sala, grande, jardim de inverno, cozinha, banheiro completo, dependências de empregada, claro, arejado, pintado a óleo de frente 6.º andar edif. em centro de terreno, com entrada majestosa, não falta agua nunca. (Nesse apto. se respira bem porque não é feito com corredorzinhos escuros e asfixiantes e nem um apto. dá fundos para outro) — Ambiente rigorosamente familiar — Excelente negocio para ser resolvido urgente — Preço para venda à vista 600 mil cruzeiros; para venda a prazo: 650 mil cruzeiros, com entrada de 65 por cento e 35 por cento facilitados em 2 anos — O proprietário reside e entrega vazio imediatamente — Rua Santo Amaro, 39 — ap. 601 — Tel. 45-7221 — Ver das 10 às 12 e das 14 às 15 horas. (26686) 1100

GLÓRIA — Vende-se ótimo terreno medindo aproximadamente 17,60 x 36 metros, à rua Benjamin Constant ns. 32/34, com planta aprovada e licenciada. — Tratar com o sr. Mário, à rua Buenos Aires, 158/160. (13262) 1100

RUSSELL — Vende-se esplêndido apto. de sala e quarto separados, coz. e banh. Entrega imediata. — FORTUNA CORRETAGENS, LTDA. Pça. Pio X, 98, s/ 913. Tel. 43-0267. (16561) 1100

GLÓRIA — Vende-se apartamento de quarto e sala separados na melhor zona residencial da Glória, rua Benjamin Constant. Tem cozinha e banheiro completo. Peças amplas. Cr$ 310.000,00 com facilidade de pagamento. Imobiliária Felmo — Av. Rio Branco, 151, sala 1.102 — 32-7845. (81904) 1100

Grajaú

GRAJAÚ — Vendem-se à Rua Visconde de Santa Isabel n.º 579, apartamento n.º 102 — Vazio — pintado de novo, composto de sala, dois quartos, copa, cozinha, banheiro completo, área de serviço com tanque e dependências de empregada. Pode ser visitado diàriamente procurando chaves no apartamento n. 101. Preço Cr$ 430.000,00 com facilidade no pagamento. Tratar no Escritório Técnico Imobiliário do Engenheiro Milton Freitas de Souza, à Rua Miguel Couto n. 27-A, 4.º, salas 402/3, com o Sr. Nelson Gonçalves, telefones 52-9339 e 42-0547. (82982) 1200

GRAJAÚ — Vende-se, na rua Araxá, confortável residência de dois pavimentos, de fino gôsto, construída em terreno de 10 x40, dispondo de: varanda, hall, duas amplas salas, escritório, pátio interno, banheiro social, sala de almôço, cozinha, grande lavanderia dependências de empregadas e garage no primeiro pavimento. Quatro quartos, hall, banheiro completo e excelente terraço coberto no segundo pavimento. Numerosos armários embutidos, jardim e quintal com árvores frutíferas. Preço Cr$ 1.800.000,00 com facilidades. Tratar pelo telefone 38-0002. (01383) 1200

VENDO terreno 713 metros quadrados à rua Alfredo Pujol junto ao n.º 330. Preço 350 mil cruzeiros (financiado). 32-7949 ou 26-6503. (28695) 1200

GRAJAÚ — Vende-se grande prédio com 18 quartos, todos com água corrente, salas azulejada até o teto, próprio para casa de saude ou colégio, grande reservatório de água, terreno de 55x60, financia-se 50% ou mais em 5 anos preço e detalhes com Vital I. da Silva, rua Buenos Aires 66 — A 3º Tel. 43-4363. (10107) 1200

GRAJAÚ — Rua Barão de Bom Retiro 1646. Vendemos os aptos. 101 — 201, constando de varanda, sala, 3 quartos, área, dependências de empregada, etc. Com as entradas de 160.000 e 170.000 o restante em mensalidades de 3.573,70. Ver no local diàriamente das 14 às 17 e tratar na Imobiliária Pessôa Ltda. a rua Alvaro Alvim 21 grupo 804 — Tel.: 52-1093. (10999) 1200

GRAJAÚ — TERRENO — Plano .... 14,50x25,00, ótimo para incorporação na r. Itabaiana. Tratar no Escrit. CARLOS AGUIAR & ANTONIO C. MENEZES, Av. Rio Branco, 39, sala 1707 ou pelo tel: 54-3698 das 8 às 14 hs. (1623) 1200

GRAJAÚ — Vende-se belíssima casa, à rua Engenheiro Richard, 84 (frente ao Grajaú Tênis Clube), 2 pavs. estilo Colonial mexicano, terreno 12x40, c/ jardim, terraço, saleta, sala, copa, cozinha, garagem, hall, 3 qtos., dependências completas, quintal acimentado, etc. Preço Cr$ 2.600.000,00, c/ parte facilitada. — Tratar c/ SANTOS LIMA IMÓVEIS, Fones 32-2253 e 22-4737. (10327) 1200

UM VERDADEIRO PATRIMÔNIO NUM LOTE DE TERRENO!

com um só negócio - 3 propriedades

1 Magnífico lote de terra para a construção de sua casa de campo.

2 Um título de sócio - proprietário do "Pedras Ruivas Week-End Club".

3 Tôdas as vatagens oferecidas por uma área de terreno de 30.000, m2, que circunda o clube.

Além da valorização indiscutível dos terrenos ali situados e das vantagens que essa aquisição proporciona, de torná-lo três vezes proprietário, êsse negócio oferece ainda inúmeras • incomparáveis atrações campestres e os prazeres de um clube à sua porta. Matas e florestas, nascentes próprias e um clima ameno, farão as delícias dos seus "week-ends".

• Êste magnífico e raro negócio pode ser feito por V. com a aquisição de um lote de terreno na "FAZENDA PEDRAS RUIVAS", na Parada Pedras Ruivas - dentro da propriedade - entre Miguel Pereira e Pati do Alferes.

327 lotes estão à venda, a partir de agora, na famosa FAZENDA PEDRAS RUIVAS. Faça a sua escolha sem perda de tempo. Seja qual for o lote que V. escolher, a sua aquisição lhe conferirá os direitos acima descriminados.

• "Pedras Ruivas Week-End Club" já em construção • Restaurante • Bar típicos já em pleno funcionamento, dentro do loteamento • Água • Luz • 600 mts. de altitude. Memorial inscrito de acôrdo com o Decreto-Lei n.º 58, sob o n.º 11 • Distante do Rio apenas 2 horas pela nova rodovia • Diàriamente, ônibus que partem de Japerí e em breve, da Praça Mauá.

Lotes a partir de Cr$ 25.000,00 em 72 meses, sem juros

Propriedade e Vendas com

ADALBERTO NOGUEIRA - Engenharia e Comércio Ltda.

Avenida Rio Branco, 257 - Sôbre-loja - S/204 (Esquina de Santa Luzia) Tels.: 42-6212 e 42-5687

Plantas, informações e maiores detalhes, no endereço acima.

GRAJAÚ — No melhor ponto deste bairro vendem-se na rua Teodoro da Silva 1616 esquina de Alexandre Calaza, apartamentos de luxo, com finíssimo acabamento e material de primeira ordem, 3 quartos, sala, cozinha, varanda e banheiro em côres, para pronta entrega com habite-se. Preço a partir de 580 mil cruzeiros com entrada mínima à vista 200 mil cruzeiros, e o restante financiado em 10 anos pelo proprietário. Ver no local a qualquer hora. Muita condução à porta. 3 Linhas de Ônibus e 3 Linhas de Bondes (17609) 1200

GRAJAÚ — Vende-se pronta entrega na rua Visconde de Santa Isabel próximo da Av. Júlio Furtado em centro de grande terreno lado da sombra, luxuosa e confortável residência, com todo o conforto para família de fino trato, com jardim, terraço, 2 belas varandas, 3 quartos, 2 luxuosos banheiros completos em louça inglesa de côr, copa-cozinha, 2 quartos para criados e grande quintal com árvores frutíferas e garagem. Grande financiamento. Tratar com Gomes Andrade — Tel. 45-2684 (16141) 1200

GRAJAÚ — ENTREGA IMEDIATA — Vendo ótimo prédio em centro de terreno 11x26, tendo sala com varanda, 2 dormitórios, banh. com box, copa-coz., [illegible] Cr$ 650.000,00. Aceitamos transação com a C. Econômica. Tratar c/ GERALDO ALVES DE REZENDE. Av. Rio Branco 128 11º sala 311. (78800) 1200

GRAJAÚ — Residência por 600 mil cruzeiros com grande financiamento em 5 anos, vendemos de esquina, pronta entrega, terreno medindo 12 x 30, tendo 1 pavimento com 3 salas, dois quartos, copa, cozinha, jardim, quintal e possibilidade de garagem. — Org. Imob. Dr. Gabriel de Andrade, Almte. Barroso 90 — sala 602 — Tel. 32-9144 e 32-6736 (16369) 1200

GRAJAÚ — Vendo casa 2 pavtos. alugada s. contrato — Preço a partir 600.000 com financiamento — Inf. Tel. 32-4752. Tratar com MULLER — Tel. 32-4752. (16297) 1200

GRAJAÚ — Edifício inteiro — Vendo à Rua Grajaú, edifício inteiro, tendo 4 apartamentos, tendo cada apto.: sala, sala, 3 quartos, banheiro completo, dep. de empregada, etc. Maiores detalhes com a IMOB. CARRILHO — Rua Uruguaiana, 118, 10.º andar, sala 1008 e 1009 — Tels. 43-9672 e 23-6852. [illegible] 1200

GRAJAÚ — Vende-se grande terreno 12x40, preço 360 mil cruzeiros, próprio para edificação, com Adelino, à Rua Alcindo Guanabara, 26-fundos, 5.º andar, sala 508 — Tel. 22-1784. (10229) 1200

GRAJAÚ — CASA — Vendo belíssima casa, construção moderna, em centro terreno de 12,50x45,00, tendo 3 quartos, 2 salas, 2 banheiros, garagem, jardim, dep. para empregada, etc. Preço [illegible] Tratar c/ PEREIRA DA SILVA, Av. Rio Branco, 23, 13.º, sala 1301. Tel. 23-2570. (16436) 1200

GRAJAÚ — Vende-se na Praça [illegible] 14,27x60, na rua Visconde de Santa Isabel. Aceita-se oferta. — Tratar na Construtora Imobiliária Monte Alegre, Ltda. à rua da Quitanda, 3, 11º andar s/ 1109. Tel. 42-0232. (13237) 1200

GRAJAÚ — Prédio de dois pavimentos — Vende-se na rua Itabaiana, tem garagem, jardim, quintal, varanda, hall, saleta, sala, 4 quartos, banheiro e banheiro completo, quarto e banheiro para empregada, a poucos [illegible] — Preço [illegible] Se ofertas [illegible] com os procuradores na rua do Carmo 71, [illegible] Organização Técnica Imobiliária Norma Ltda. Diretor Antonio José Cepeda. Não telefone. (16487) 1200

VENDE-SE o prédio da rua Barão do Bom Retiro, n.º 822 contendo 3 quartos, 2 salas, cozinha, banheiro, etc. edificado em terreno que mede 12m.25 de frente por 37m.00 de extensão. Preço base Cr$ 650.000,00 com grande facilidade no pagamento. Informações pelos telefones 42-7067 e 32-6545. (13282) 1200

GRAJAÚ — Vende-se 2 terrenos no melhor ponto, da Praça Edmundo Rego (Grajaú), pegado à farmácia, medindo de frente 25 mts. e com 1.070 mts2, pode-se construir 8 pavimentos. Tratar com o proprietário sr. Jacob, à Rua da Alfândega n.º 69, telefone 23-4355. (14246) 1200

GRAJAÚ — Vende-se, com grande financiamento, ou permuta-se por outras propriedades de menor valor, bela residência, em centro de grande terreno. Preço Cr$ 2.200.000,00. — Informações detalhadas com ENIR, LIMITADA, av. Graça Aranha n.º 416, salas 818 e 819. Tels. 42-9012 e 32-7645. (10341) 1200

GRAJAÚ - Engenho Novo — Vende-se, para entrega imediata, lindo apartamento tipo casa, construção de luxo, junto a tôda condução da zona norte e comércio. É composto de salão, 3 grandes quartos, ampla cozinha, grande área de serviço e quarto para empregado e grande varanda na frente. Preço Cr$ 610.000,00, sendo a entrada de Cr$ 183.000,00 e o restante em 9 anos. — Informações detalhadas com ENIR LTDA. à av. Graça Aranha, 416, salas 818 e 819. Tels. 32-7545, 42-9012 e 38-2991. (10336) 1200

Ipanema

IPANEMA — Apartamento de luxo, com frente para a praia — Vendo, em construção, na esquina de R. Anibal de Mendonça, constituido de: vestibulo, 2 grandes salas, 3 amplos quartos, 2 banheiros completos, jardim de inverno em tôda a frente, varanda, copa e cozinha, dependências, 2 quartos de empregadas, garage. ROSA FILLER, Av. Rio Branco, 108, s. 710, 52-7178. (73786) 1300

IPANEMA — Adquira no melhor ponto de Ipanema um ótimo apartamento: Entrada — Sala — J. inverno — Quarto — Cozinha — Banheiro — Area — Quarto e banheiro p/ empregada. Prédio sôbre pilotis c/ 3 aptos. por andar. Cr$ 385.000,00 a Cr$ 440.000,00 pôsto em nome do comprador sem mais despesas. CARLOS MAC-DOWELL DA COSTA IMOVEIS LTDA. Av. Rio Branco 108, s/ 701. Tels. 42-9304 9527. (75699) 1300

IPANEMA — Vendo vazio, apartamento de 1 s., 2 qs., banheiro, cozinha, q. criados, área de serviço, W. C. e tanque — Cr$ 530.000,00 e 50 por cento financiados, e o restante à combinar. — F. Ponce de Leon — Av. Rio Branco 137 — S. 511. (17325) 1300

APTO. NOVO — Em edif. de 4 pav. com 2 elev. à r. Prudente de Morais 371 — Vende-se o de n. 302 com 3 qtos, sala, demais depends. e garagem. Bom acabamento. Preço baratíssimo — Ver com o porteiro Sr. José — Tratar à Av. Alte. Barroso 90 — sala 207 — J. C. FARIA 42-4078.

RUA BARÃO DA TORRE — Apto. de sala, 2 quartos dep. e garagem — Pronta entrega. Não falta água Av. Almte. Barroso 90, sal 207 — J. C. FARIA — 42-4078. (10272) 1300

VENDE-SE por Cr$ 2.800.000,00 na rua Visc. Pirajá, casa antiga em terreno de 10 x 40. Tratar rua Quitanda 20 — sal 304. (14168) 1300

IPANEMA — Vende-se ótimo apto. próprio, térreo com área privativa de 120m2 à rua Visconde de Pirajá, com saleta, sala, 3 quartos, banheiro completo, cozinha, quarto e W.C. de empregada e garage. Preço 850.000,00 sendo 550 mil à vista e 300 mil financiados. Tratar com Cabral à rua do Carmo, 71 sala 306, Tel. 43-0604. (10131) 1300

IPANEMA — Terreno à Rua Alberto de Campos, zona de 4 pavimentos, vendo magnífico terreno de 10 x 33, pronto para receber construção. Grande facilidade de pagamento. ORLANDO MACEDO, Av. Rio Branco 181, 13.º andar, grupo 1306 (Ed. Cineac). Tels.: 32-6128 e 32-7164.

IPANEMA — Vá visitar hoje, não perca esta oportunidade, os dois ultimos apartamentos à venda no Edifício Leeana, à Rua Barão da Torre 408, Praça N. S. da Paz, nesse aprazível bairro. Tem 2 quartos com armários embutidos, living, ótima cozinha, banheiro completo, quarto e dependência de empregada e garagem. O Edifício é de luxuosa construção em linhas modernas e funcionais, acabamento esmerado e grande confôrto. Os apartamentos têm luz indireta, sancas e são decorados com grande beleza. Preços a partir de Cr$ .... 720.000,00 com 50% de sinal e o restante em 10 anos. Tabela Price. ORLANDO MACEDO, Av. Rio Branco 181, Ed. Cineac, 13.º andar grupo 1306. Tels.: 32-6128 e 32-7164. (81604) 1300

IPANEMA — Compra-se casa velha ou terreno com mínimo de 12x30 metros, pagando-se parte em 3 apartamentos [illegible] e vazios, em Copacabana, e o restante com alguma facilidade. Fone: 26-5576 com Mme. Martins (17263) 1300

IPANEMA — Vendo magnífico apart. de frente, com habite-se 3 qs., 2 salas, salão, armários, garage, dep. emp. Cr$ 1 milhão parte à vista, outra facilitada e outra financiada, aceita-se proposta fone 57-8110 (27646) 1300

IPANEMA — Vendo os últimos aptos. de frente em edif. de 4 pavtos. com elevador, tendo cada um: sala, 2 quartos, banheiro, cozinha, W.C. de emp. e garage. Preço 420.000,00 com financ. de 50%. Aceitamos transação com a C. Econômica. Tratar c/ GERALDO ALVES DE REZENDE, Av. Rio Branco 128 — 11º s. 311 (83001) 1300

IPANEMA — Compro apto. pronto com 2 qtos., 2 salas, copa, coz., garagem etc. pago bem. Telefonar para 22-5278 (16269) 1300

IPANEMA — PRAÇA DA PAZ — Vende-se ótimo apto. em final de construção, [illegible] elevadores, sancas, apto. de frente, andar alto, com 2 salas, 3 quartos, 2 banheiros sociais, copa-cozinha, quarto e W.C. de empregada e garage. Preço a partir de Cr$ 1.100.000,00 com 50% financiados. Plantas e informações com Cabral à rua do Carmo, 71 sala 306, Tel. 43-0604. (10118) 1300

IPANEMA — Vende-se na Rua Visconde de Pirajá n.º 447, os ultimos apartamentos, disponiveis para entrega com habite-se em novembro ou no máximo dezembro, de fino gôsto e esmerado acabamento, construidos com todos os recursos e apetrechos da arquitetura moderna, com a área construida de 140 m2, possuindo a seguinte divisão: espaçosa saleta, enorme living-room com esquadrias nas janelas de aluminio, 3 confortáveis dormitórios, 3 armários embutidos, banheiro completo com box, copa-cozinha, quarto e banheiro para empregada, espaçoso terraço de serviço revestido de azulejos, tanque com pedra mármore revestido de azulejo e garagem. Saleta, sala, banheiro e cozinha pintados a óleo e demais peças com tinta lavável. Sancas e florões nos tetos, portas emolduradas. Tôdas as ferragens La Fonte, dobradiças de metal, piso nas salas e quartos de Parquet Paulista, etc., enfim o melhor acabamento possivel. Preços com garagem incluida: Cr$ 900.000,00 a Cr$ 1.250.000,00, dependendo do andar. Sinal: Cr$ 400.000,00 a Cr$ 600.000,00 contra outorga da escritura; outra parcela a combinar na entrega das chaves, e o restante financiado pela Tabela Price. Ver no local com o Sr. Geraldo. Vendas exclusivas com WALTER BERGER. Rua Assembléia n.º 104, 5.º andar, sala 503. (78840) 1300

APARTAMENTOS — Vendem-se — Ipanema — Em inicio de construção com 2 quartos, living, jardim de inverno, banheiro com box, dependências completas de empregados em edificio de apenas 8 apartamentos sendo 2 por andar e todos de frente, à Rua Redentor, informações, plantas e vendas com Alencar, Av. Nilo Peçanha, 155 — 8.º andar, sala 809-11. Edificio Nilomex. (26804) 1300

IPANEMA — Loja — Proximo 15 mts. da praça Gen. Osorio — Vendo — urgente 1ª locação — Com girau — Porão ocupavel nos fundos e ao nivel da loja — Preço: Cr$ 730.000,00 c/ parte financiada — Tratar diretamente com Construtores. — Imobiliaria Lar Carioca Ltda. — Av. Rio Branco, 128, sobreloja — s/ 101. Telefones: 42-3384 e 32-6346. (10069) 1300

IPANEMA — proximo à praça General Osorio — Rua Prudente de Morais — 269 — Vendo, dois unicos apartamentos disponiveis, de frente: quarto, sala, coz. americana, banheiro, tendo parte financiada em prest. mensais de Cr$ 3.000,00. — Tratar diretamente com os Construtores — Imobiliaria Lar Carioca Ltda. — Av. Rio Branco, 128 — sobreloja — s/ 101 Tels.: 42-3384 e 32-6346. (10070) 1300

IPANEMA — Vendemos na Av. Rainha Elizabeth, em prédio de construção já adiantada, apartamento de frente, proximo à praia do Arpoador, com as seguintes dependências: 1 hall, 2 salas, 3 quartos, jardim de inverno, 2 armários embutidos, cozinha, quarto de empregada, etc. Preço: Cr$ 780.000,00. Sinal: Cr$ ... 282.000,000 e o restante parte facilitada até as chaves e parte financiada em 7 anos. Informações na CNAP (Companhia Nacional de Administração e Participações) Rua do Carmo, 17 - 2º andar. Te[illegible]

IPANEMA — LAGOA — Vende-se, à Av. Epitácio Pessoa, 850, próximo Corte de Cantagalo, apartamento recém-construido, 9.º andar, vista para Lagoa, de sala, grande, 2 quartos, banheiro social, cozinha, área, tanque, dependências: completamente indevassável. Preço, 515.000 cruzeiros. — Informações, tel. 43-3246, dias úteis. Hoje, tel. 57-8328. (14127) 1300

IPANEMA — Vendo excelente apto. de frente, à pr. N. S. da Paz, tendo 2 salas, 3 qtos., 2 banhs., copa-cozinha, qto. e dep. de emp., área c/ tanque e garagem. Final de const. Preço Cr$ 1.150.000,00, c/ sinal de 400 mil e financ. de 330 mil cruzeiros; o rest. facilitado. — Tratar c/ WALDEMAR ROQUE DA SILVA, rua Senador Dantas, 14, s/ 1802. Telefone 42-3232. (10333) 1300

APTO., IDEAL! — Construido com todos os requisitos e caprichos, p/ residência do proprietário, vende-se p/ entrega em 30 dias, de frente, c/ 4 qtos., 3 sls., 2 luxuosos banh., copa, coz. c/ moderna divisão de tijolos de vidro e inúmeros arms. embut., 2 qtos. de emp., play-ground p/ crianças, aquecimento central, esquadrias de aluminio e garagem. — FORTUNA CORRETAGENS LTDA. Pça. Pio X, 98, s/ 913. Tel. 43-0267. (16451) 1300

APARTAMENTO IPANEMA — Vende-se um super-luxuoso apartamento, 3 salas, 4 dormitórios, 2 banheiros de alto luxo, 16 armários embutidos, copa-cozinha, divisão ultra-moderna, 2 dormitórios para empregada, com banheiro completo, e garagem. Tôdas as esquadrias do apartamento de aluminio de fabricação suiça. Enorme play-ground com 400 m2, moderno americano, para crianças. Primeira habitação. Entrega dentro de 40 dias. Ultimo preço. Cr$ 1.450.000,00. — Tratar Sociedade Imobiliária "ICCA", Ltda., av. 13 de Maio n.º 23, 4.º andar. Telefone 42-8597, 52-2212. (16477) 1300

APARTAMENTO IPANEMA — Vende-se apartamento super-luxuoso de 1 salão de 28 m2, 2 dormitórios com ricos armários embutidos, banheiro muito luxuoso em azul, água quente e permanente, grande cozinha com armários embutidos, tôdas as esquadrias em aluminio de produção suiça, enorme área de serviço envidraçada, dormitório para empregada com banheiro completo e garagem. Preço de oportunidade, Cr$ 720.000,00, sendo grande parte financiada. Pode-se visitar diàriamente, na rua Visconde Pirajá n.º 295, apto. 102. — Tratar Sociedade Imobiliária "ICCA", Ltda., av. 13 de Maio n.º 23, 4.º andar. Telefone 52-2212 ou 42-8597. (16476) 1300

IPANEMA — Rua Visconde de Pirajá n. 243. Vende-se os ultimos apartamentos de luxo, constando de: boa saleta, sala de 20 m². 3 quartos de 13 m2, 5 grandes armarios embutidos, dependencias de empregada, area de serviço c/ tanque de azulejos, 2 elevadores Schindler, ferragem de luxo "La Fonte", cisterna com 100 m3, pintura a oleo, sendo cozinha e banheiro a esmalte, assoalho "Parkex", sancas e florões, hall de entrada de luxo, fachada de marmore, incinerador de lixo. Entrega este mês. Preços a começar de Cr$ 800.000,00 com 60 % à vista e 40 % financiados em 5 anos. Diretamente com o proprietario no proprio Edificio de 13 às 15 horas ou pelos tels.: 43-6562 de 9 às 11 da manhã e 27-8035 de 15 horas em diante. (16373) 1300

IPANEMA — Jardim de Allah — Em situação invejavel, descortinando maravilhosa e permanente vista para o Leblon, Jardim de Allah e Lagoa Rodrigo de Freitas, vendemos os ultimos apartamentos de luxo do Ed. Ocapema, à rua Visconde de Pirajá n. 631, esquinas de Paul Redfern e Av. Epitacio Pessoa. Em acabamento, para entrega em 8 meses, possui pinturas a oleo, sancas e florões, portas maciças almofadadas, areas azulejadas, poço artesiano, entrada em marmore estrangeiro, etc. Todas as amplas peças sociais são de frente: um grande living e 4 quartos (ou 2 salas e 3 quartos). 2 banheiros sociais em côr (ambos com box), copa-cozinha e dependencias. 2 apartamentos por andar de 2 tipos: com 134 e 165 m2. Podem ser vistos diariamente, com o mestre Keller. A partir de Cr$ 1.040.000,00 com 50 % financiados depois do habite-se. Tratar com a proprietaria Imobiliaria California Ltda., na Av. Erasmo Braga, 277, 10º andar, s/ 1011, tels.: 32-6366 e 52-1210. (13154) 1300

IPANEMA — Vende-se luxuoso apto. de frente, todo pintado a óleo, composto de 3 quartos, banheiro em côr, louça inglêsa, copa, cozinha, varanda na frente com 10 mts., área de serviço tôda azulejada, inclusive tanque, instalações para geladeira e máquina de lavar roupa, piso de cerâmica, quarto e instalações de empregada. Fração de terreno 10/87 avos. Financiamento pela Caixa Econômica, Cr$ 530.000,00, em 15 anos, em prestações de Cr$ 5.915,00. Preço do apartamento: Cr$ 980.000,00. Condições a combinar. Ver à Rua Visconde de Pirajá, 141, apto. 1, das 14 às 17 horas, e tratar Avenida Nilo Peçanha, 12, sala 1007. — Tel. 32-6142. (13194) 1300

GRANDE FINANCIAMENTO E GARAGE — Na parte sem bonde av. Copacabana 1285 — Vendo apto. 602 sala, 2 varandas, 3 dormitórios e todas dep. — 680 mil cruzeiros c. 250 financ. 15 anos — Pode visitar — Tels.: 47-4455 ou 27-1818 — (Proprietário) — LIMA LEAL. (16503) 1300

GRANDES APTOS. — IPANEMA — Area 280 m2. Quatro pavtos. com 2 elevadores — Jardim inv. 2 salões, 4 dormits. 2 bs. etc. (Local privilegiado) — Grande financiamento — Tels. 47-4455 e 27-1818. LIMA LEAL. (16505) 1300

AFTO. ARPOADOR — Vendo ótimos, rua Joaquim Nabuco 212 — LIMA LEAL - Tel. 27-1818 — 47-4455 — Pode visitar hoje! (16219) 1300

IPANEMA — Apartamentos — Vendemos na Rua Visconde de Pirajá, 463, apartamentos prontos p/ entrega, c/ grande dormitório, varanda, saleta, copa, e banheiro. Preço: 310 mil cruzeiros. Tratar na "PLANIL" — PLANEJAMENTOS IMOBILIARIOS, Av. Erasmo Braga, 277 — 9.º — Tels.: 22-6670, 42-0470 e 22-9641. (81803) 1300

IPANEMA — Vende-se ótimos apartamentos de frente com 2 salas, 2 amplos quartos, cozinha, banheiro completo, varanda e área com tanque. Estão alugados sem contrato. Preço Cr$ 625.000,00 com Cr$ 125.000,00 de entrada e o restante financiados. Informações: 42-8693. (83389) 1300

TERRENO — Ipanema, vendo p/ incorporação ótimo terreno com 700 m2 (20x35) de esquina c/ R. Farme de Amoedo c/ Alberto de Campos. Preço: 1.700.000,00. Tratar c/ Dr. Silveira pelos fones: 32-6723 ou 52-1340. (14253) 1300

IPANEMA — Em edificio acabado de construir, vendo apto. de duas salas e três quartos, banheiro social, cozinha dep. empr. área e garage — Preço Cr$ 980.000,00 — Vendo outro de 2 salas e 1 quartos — Tratar sr. Romulo — Tel. 42-6110. (10216) 1300

TERRENO — IPANEMA — Vendo um medindo 10 x 42 — Zona de 4 pvtos. e comercial — Preço de grande oportunidade — AVERBUCK — Tels. 42-8432 — 32-2149. (16510) 1300

COMPRO casa para diplomata — Ipanema ou Leblon — Pagamento à vista, 3 ou 4 dormitórios — Tels. ...... 27-4825 ou 27-1818. (16508) 1300

IPANEMA — Vendemos apartamento de frente à Rua Montenegro, c/ varanda, saleta, quarto, banheiro e cozinha. Predio com elevador. Tratar IMOBILIARIA CACIQUE LTDA., Telefones 52-4295 e 32-7552. (26268) 1300

IPANEMA — Vende-se apartamento pronta entrega frente para a Praça General Osorio com sala, 4 quartos com armarios embutidos, demais dependencias Cr$ 1.200.000,00 sendo Cr$ 300.000,00 financiados. Imobiliaria Cacique Ltda. Tels.: 52-4295 e 32-7552. (27474) 1300

IPANEMA — Otimo emprêgo de capital — Ultimos apartamentos de frente, para renda, revenda ou moradia — de sala e quarto separados ou pequena sala, 2 bons quartos, banheiro, cozinha e garage, Edifício de 4 pavimentos, com elevador. Em pintura. Financiados Cr$ 150.000,00 ou Cr$ 200.000,00 e o restante pagável até a entrega das chaves. Construção e Venda: CAVALCANTI, JUNQUEIRA S/A — Av. 13 de Maio, 23 — 10.º pavimentos — Fone: 42-8177 — Ramal 12. (77525) 1300

IPANEMA — Aptos. prontos para serem habitados, vendo os últimos à rua Alberto de Campos 85, em edifício de 4 pavtos. com elevador, constando de sala com 25 m2., jardim de inverno, 3 ótimos quartos com 15 m2, banheiro completo, cozinha, dependências de empregada, e garage. Preços a partir de Cr$ 730.000,00, com 50 por cento de entrada e o restante a combinar — Tratar com o sr. Mário Rei, Av. Rio Branco 137, 1.º, sala 113 telefones 22-6400, 22-5536 e 47-3221. (03789) 1300

IPANEMA — Vende-se apartamento, pronta entrega, duas salas, 3 quartos e demais dependências com ou sem garagem. Maiores detalhes, J. Gonçalves da Costa, Rua São José, 50 - 6.º andar - grupo 602. Tel. 32-8457. (26265) 1300

IPANEMA — No Edifício Vila Real, vendemos os últimos apartamentos, já com "Habite-se", tendo sala anexa à varanda envidraçada, 3 quartos, armários embutidos, banheiro colorido com recanto de chuveiro, boa cozinha com nicho para geladeira e armários, dependências de empregada e garage. Oportunidade para aquisição de apartamento de preço médio (680 contos) com acabamento primoroso em Edifício recém-terminado, tendo hall nobre de fino acabamento, majestosa galeria para automóveis, entrada de serviço separada da garage e outras caracteristicas de confôrto. Visitas das 8 às 16 horas, à rua Visconde de Pirajá 459 e tratar diretamente com os construtores F. P. VEIGA & FARO FILHO — Av. Almte. Barroso 90 - 11.º and. s| 1106 — tel. 42-5231 e 42-5412.

IPANEMA — Vende-se à R. Barão da Torre, apto. tipo casa, de frente p/ entrega imediata, térreo elevado, independente, com sala, 2 quartos, banh. em cor, grande cozinha, área c/ tanque. Preço Cr$ 476.000,00, sendo 246.000,00 financ. em 10 anos, prest. de 3.568,10. Inform. c/Dr. Helio, tel. 27-8692 pela manhã e à tarde em 42-8878. (26373) 1300

IPANEMA — Av. Rainha Elizabeth, perto do Arpoador, vendemos os últimos apartamentos constando de vestibulo, 2 salas, jardim de inverno, 3 quartos independentes com armários embutidos, banheiro em côr, cozinha e tôdas as dependências completas. Acabamento primorso. Entrega dentro de 8 meses. Prédio sôbre pilotis com play-ground e garagem subterrânea. Apenas 2 aptos. por andar. Preços a partir de Cr$ 860 mil. Tratar diretamente com os proprietários à Av. rio Branco, 151-10.º andar. S/1013/4. Tel. 42-5836. (8695) 1300

IPANEMA — Vendem-se pequenos apartamentos para ocupação imediata, otimamente localizados à Rua Visconde de Pirajá 463 — esquina de Garcia d'Avila aptos. 608, 609 e 610 — Edifício Aymará. Tratar no Banco Irmãos Guimarães Ltda. — Seção de Administração de Bens — Rua da Quitanda 80 — Sobre-loja — Tel.: 52-4165, ramal 8. (16034) 1300

IPANEMA — Vende-se ótima residência para casal ou pequena familia com tôdas comodidades perto da praia. Cr$ 1.350.000, parte facilitada. Tel. 27-1063. (17310) 1300

PALACETE A VENDA — A rua Prudente de Morais, em Ipanema, em centro de terreno de 40 metros por 50, cercado de jardins, vende-se um riquissimo palacete, próprio para grande embaixada, ou familia de alto tratamento. Dispõe de sete amplos dormitórios, cinco quartos para empregados, garagem para 3 carros, cinco banheiros completos e mais um banheiro social, um grande e lindo hal de entrada, 5 salas, despensa, copa e cozinha amplas, um grande salão de 17 metros por 11 com snooker, bilhar francês, bar completo e adega, telefones internos e tudo mais que possa constituir um conforto absoluto, inclusive mobiliários luxuosissimos, tudo em estado de novo. Preço de venda do imóvel é de Cr$ 30.000.000,00 (trinta milhões de cruzeiros). Tratar pelo telefone 49-7768 ou 22-8461 com o sr. Martins. Negócio direto, isto é, sem intermediários. (6485) 1300

e 52-8319. (76960) 1300

IPANEMA — Av. Rainha Elizabeth, perto do Arpoador, vendemos os últimos apartamentos constando de vestibulo, 2 salas, jardim de inverno, 3 quartos independentes com armários embutidos, banheiro em côr, cozinha e tôdas as dependências completas, pilotis com play-ground e garagem subterrânea. Apenas 2 aptos. Acabamento primoroso. Entrega dentro de 8 meses. Prédio sôbre por andar. Preços a parti de Cr$ 860 mil. Tratar diretamente com os proprietários à Av. Rio Branco, 151-10.º andar. S/1013/4. Tel. 42-5836.

IPANEMA, vende-se apto. 2 salas, 3 quartos, copa-cozinha, banheiro, dependência e garage, ocupado s/ contrato. Rua Barão da Torre 553. Tratar no 559. (01362) 1300

IPANEMA — Vendemos entrega imediata na Praça Gal. Osorio, apartamento de frente com 1 sala, 4 quartos, 2 banheiros sociais, dep. de empregadas, garagem, armários embutidos acabamento de luxo. Ver na Rua Jangadeiros, 16, apto. 402. Preço Cr$ 1.150.000,00. Sendo Cr$ 700.000,00 à vista e o restante em 3 anos pela Tabela Price, juro de 10%. Tratar na IMOBILIARIA LEMOS LTDA. à Av. Nilo Peçanha, 26, sala 702. Tel. 22-2483 e 42-0506 (1) (17124) 1300

APARTAMENTO de frente, com saleta, sala, tres quartos, banheiro com box, cozinha, area de serviço com tanque, quarto e dependencias para empregada e garagem. Acabamento de primeira com pintura toda à oleo armarios embutidos em todas as peças, incinerador de lixo, sancas, ferragens La-Font, etc. Rua Visconde de Pirajá 311 apartamento 201. Preço Cr$ 900 mil com somente 400 mil de entrada e o saldo financiado em longo prazo. Demais informes telefone 23-3137. (15100) 1300

IPANEMA — Terreno de 12,00 x 6?,00 próximo à Praça General Osório, com 2 frentes, sendo uma para oito e outra para quatro pavimentos. Vende-se urgente e por preço muito barato, podendo-se facilitar até 50 por cento. Tratar com J. Gonçalves da Costa, Rua S. José 50 - 6.º andar. Telefone 32-8457. (15267) 1300

IPANEMA — Vendo apartamento de quarto, sala, banheiro e kitch. Preço 780 mil cruz., sendo 100 mil financiados, e o resto a combinar, entrega em março de 1955 — AVERBUCK — Tels. 32-9449 e 42-8452. (16527) 1300

TERRENO — IPANEMA — Vendo belissima esquina medindo 11x35, zona comercial e de 8 pavts. — AVERBUCK — Tels. 42-8452 e 32-9449. (16521) 1300

ARPOADOR — EDIFÍCIO CHANE — Vende-se apartamentos com vestíbulo, 2 salas, 3 quartos, 2 armários embutidos, saleta de almôço, banheiro completo com box, toilette, copa, cozinha, hall de serviço separado, área de serviço, quarto e dependências completas de empregada. Para entrega em janeiro. 40% financiado após a entrega das chaves. Tratar com Escritório Técnico A. OLIVEIRA, Av. Atlântica, 2634, esquina de Santa Clara — Tel. 57-0383 (aberto todos os dias inclusive aos domingos e feriados, das 9 às 23 hrs.) (81809) 1300

IPANEMA — Rua Nascimento Silva 71. Vendem-se nesse magnífico edifício, para entrega dentro de 60 dias, esplêndidos apartamentos compostos de: vestíbulo e salão com 30ms2, três amplos quartos com armários embutidos, banheiro de côr completo com box, copa-cozinha, espaçosa área de serviço tôda revestida de azulejos e dependências completas de empregada. Prédio de 4 pavimentos sobre pilotis com apenas 2 apartamentos por andar. Elevador, garagem e play-ground. Preços a partir de Cr$ 760.000,00 com parte financiada. Ver no local e tratar com o proprietário à Praça 15 de Novembro n.º 20-6.º pav. sala 601. Fone 43-9322. (Das 11 às 12 e das 14 às 16 horas). (78817) 1300

IPANEMA — Visconde Pirajá — Vende-se ou aluga-se pavimento novo com 2 salas, 3 quartos, demais dependências — Tel. 47-1117. (10231) 1300

IPANEMA: LOJA: Visconde Pirajá. Área 135 metros. Alugada. Vende: JOÃO MAGON MÉXICO 138 — 42-5305. (10172) 1300

IPANEMA — Lagoa — Vende-se apartamentos na Avenida Epitácio Pessoa, lado de Ipanema, de frente para a Lagoa Rodrigo de Freitas, em edifício de 5 pavimentos, um por andar, com área de 260 m2, em final de construção, acabamento de luxo, constituído de 1 salão, 1 sala, 3 quartos, 2 banheiros, 1 lavatório, cozinha americana tôda de aço, ampla garage, dotados de incinerador de lixo, reservatório de 100.000 litros dágua e varandas. Preço: Cr$ 2.000.000.00, sendo 50% facilitados e 50% financiados. Tratam-se com CELIO TEIXEIRA, na Av. Rio Branco 39, 18.º andar, sala 1.804. Tel. 43-3888. (75365) 1300

IPANEMA — Otimo emprego de capital. Apartamento para entrega em 150 dias — Vende-se magnifico em edificio de 4 pavimentos com elevador e sobre pilotis, no terceiro pavimento, com sala, varanda, quarto, banheiro e kitchnete. Preço Cr$ .... 250.000,00 com Cr$ 134.000,00 de entrada (podendo ser parte facilitada) e os restantes em prestações mensais de Cr$ 3.000,00 sem juros — Ver diariamente à rua Prudente de Morais n. 260 e tratar exclusivamente com a ENIR LTDA. Av. Graça Aranha n. 416, 8.º, salas 818-819 — Tels. 42-9012 e 32-7645. (25483) 1300

IPANEMA — OU LEBLON — Casa ou terreno — Compra-se urgente — Negócio rápido. Detalhes para a rua Uruguaiana 118 — 10º, salas 1008-9 — Tels. 43-9672 e 26-6602.

AV. VIEIRA SOUTO — Grande terreno — Vende-se para pronta entrega, com 20x50 — Inf. IMOB. CARRILHO — Rua Uruguaiana 118 — 10º — S/ 1008-9. Tels. 43-9672 — 26-6602. (16521) 1300

IPANEMA — Confortavel residência — Vendo à rua Prudente de Moraes com j. de inverno, living, s/ de jantar, 4 quartos, 2 banheiros, nos fundos um apto. para hóspedes, 3 quartos de emp. garage, etc. Terreno 20x40 metros. Entrega imediata — Visitas com Imob. Carrilho — Rua Uruguaiana, 118 — 10º — salas 1008-9 — Tels. 43-9672 — 26-6602. (16337) 1300

IPANEMA — Loja, vende-se uma ótima, sem colunas internas, com 220 metros quadrados, em um dos melhores pontos de Ipanema. Ver R. Visconde Pirajá, 511. Tratar Av. Erasmo Braga, 299-5º sala 503. Tel. 42-1686. (10074) 1300

IPANEMA — Vendo apartamento para pronta entrega em prédio de fino acabamento tendo: 2 salas, jardim de inverno, 3 quartos com armários embutidos, banheiro completo, cozinha, quarto e banheiro de empregada e garage. Preço Cr$ 980.000,00 sendo Cr$ 200 mil cruzeiros financiados e a outra parte a combinar. Inf. c/ COSTA RIBEIRO — tel. 52-4455. Av. Rio Branco 173 — sala 1603/4. (16219) 1300

IPANEMA — Vende-se terreno 10 x 21, rua Barão da Tôrre em frente à Praça N.S. da Paz — tratar D. Sylvia, 27-5381. (18276) 1300

IPANEMA — Palacetes — Vendem-se em centro de jardim — Inf. Monteiro — 48-7303. (17267) 1300

IPANEMA — Vende-se apartamento de frente para a Av. Vieira Souto, de alto luxo, para pronta entrega, 1 apartamento por andar, composto de 2 salões, 3 quartos, 2 banheiros sociais, cozinha grande, vários armários embutidos, 1 quarto de empregada, banheiro, ótima área de serviço, garage. Tel. 47-6384. (8688) 1300

IPANEMA — Rua Jangadeiros — Entrega imediata — Vendo por Cr$ 650.000,00 magnífico apartamento de fundos dando para uma área de 30 metros mais ou menos, 1ª locação, constando de: ampla sala, 2 bons quartos, banheiro e cozinha com azulejos até o teto, dependências de empregada. — Acabamento bom com caixas em todos os aposentos e persianas de alumínio. Financiamento de Cr$ 300.000,00 na Caixa Economica, à base de 10 % em 15 anos em prestações de Cr$ 3.224,10. Olivieri — Rua da Assembléia, 104, 5º andar — salas 512 e 514. Tels.: 22-9562 e 42-8547. (78518) 1300

Laranjeiras

PARQUE RESIDENCIAL LARANJEIRAS — Vende-se apartamento com entrega no 1.º Bloco, 6.º andar, constituído de sala e quarto conjugados, banheiro e kitchenete. Preço Cr$ 260.000,00 sendo Cr$ 66.400,00 facilitado e Cr$ 193.600,00 financ. em prestações de Cr$ 2.200,00 sem juros. Informações com Antônio Augusto Cunha — Av. Rio Branco, 137-2.º andar. (1469) 1400

LARANJEIRAS — Residencia — Vende-se com 3 salas, 4 quartos, copa, cozinha, 2 banheiros completos, garage para 2 carros, dependencias de empregados, jardim e quintal — Inf. Monteiro 46-7303. (17270) 1400

LARANJEIRAS — Vende-se terreno com predio velho à Rua Pinheiro Machado, ocupado sem contrato medindo 7 metros de frente igual nos fundos por 70 metros de extensão de ambos os lados — Preço 1.300.000,00 a combinar. Aceita-se parte em aptos. — Tratar com FONSECA — Tel.:... 32-9839 — Das 10 às 12 e de 16 às 18 horas. (17238) 1400

LARANJEIRAS — Vendo apto. de luxo, no 8º andar defronte ao colégio Sacré Coeur, lado da sombra de frente, todo guarnecido de sancas e pintado a óleo com: hall, salão, sala, 3 quartos, 2 banheiros em cor, cozinha com armarios tipo americano, área de serviço protegida com ferro, dependencia e garagem no nivel de rua. Financiamento de Cr$ 500 mil e o restante a combinar. Tratar com Juvencio Barreto Jr. Rua Rodrigo Silva 18, Gr. 1005, fone 22-7226. (65313) 1400

LARANJEIRAS — Vende-se apto 503 à rua General Glicério, 303, c/ 2 salas, 3 qtos., cozinha, área serviço, dependências. Preço Cr$ 1.000.000,00. c/ 50% entrada; restante financiado 5 anos. Tratar c/ SANTOS LIMA IMÓVEIS. Fones 22-2255 e 22-4757. (10251) 1400

LARANJEIRAS — Vende-se à rua Leite Leal, 44, últimas casas da avenida, com duas salas, dois quartos, banheiro, cozinha e grande área. Grande facilidade de pagamento. Ver no local, e informações na casa 21, com o sr. Oswaldo. — Tratar com AISEN. Av. Rio Branco n.º 108, s/ 1003. Tel. 42-3011. (78412) 1400

LARANJEIRAS — RESIDENCIA — Vendo com facilidade de pagamento ou troco por apartamento, magnifico prédio facilmente transformável em 3 residencias autonomas, construido em centro de terreno com 30 metros de frente e 3 entradas independentes. Tratar com MANUEL DE SOUSA SANTOS, à rua Miguel Couto 51, 1º andar. (10293) 1400

LARANJEIRAS — TERRENO — Vendo à rua Alvaro Chaves, ns. 26 e 28, magnífico terreno de 36,33 x 31,52, com uma área de 1.160m2 e com projeto para construção de 83 apartamentos, terreno êsse desmembrável em 3 grandes lotes. Tratar com MANOEL DE SOUSA SANTOS, à rua Miguel Couto 51, 1º andar. (10294) 1400

APARTAMENTO EM LARANJEIRAS — Com facilidade de pagamento, vende-se o apto. 803 do edifício "TERESINA", sito à rua Alvaro Chaves, n. 6, esquina com a rua Pinheiro Machado, com tôdas as peças amplas e as principais de frente, constante de sala, var., 3 quartos, ban. completo, cozinha com armários embutidos, banheiro para empregada e garagem. Visitas com o encarregado do edifício — Tratar com MANOEL DE SOUSA SANTOS, à rua Miguel Couto 51, 1º andar. (10282) 1400

JARDIM LARANJEIRAS — Vendo apto. de frente com: 1 sala, 2 quartos, hall, varanda, banheiro, cozinha, área de serviço e quarto de empregada. Preço 650 mil cruzeiros, sendo 10 por cento de sinal, 20 por cento a combinar e 70 por cento finan. em 15 anos. Tratar pelos telefones 25-2933 ou 45-2165. (16002) 1400

COSME VELHO — Vende-se a rua Tobias do Amaral, excelente casa construída em terreno de 18x30 com 2 frentes, tendo 2 grandes salas, ótimo escritório, jardim de inverno, varanda, cozinha, 4 quartos, grande banheiro em cor e varandas, lavanderia e dependências completas para empregados. Construção de 1ª ordem. Forros e tacos de sucupira. Aceito parte do pagamento em apartamento. Ver com hora marcada. Milton Magalhães. Av. Erasmo Braga, 255 — sala 404. Fone 22-6128. (13113) 1400

LARANJEIRAS — Vendo apto. à rua General Glicério, 486 (Ed. Grevia), com varanda, salas, 2 quartos, banheiro, 3 qtos, com armários, demais dep., e garage. Preço Cr$ 750 mil com financiamento. Tratar com LAUDELINO MARTINS — tel. 25-8209. (26613) 1400

LARANJEIRAS — Compra-se em rua sem ladeira com o maximo de 10 anos de construção, uma casa com todo conforto, inclusive garagem. Pagamento a combinar. Não se aceitam intermediarios. Resposta para o n.º 15010, nesta redação. (15010) 1400

LARANJEIRAS — Terreno — Vende-se urgente — Otimo para incorporação com 29 x 105, à Rua das Laranjeiras, junto à Churrascaria Gaúcha. Permitida a construção de 2 blocos de apartamentos. Preço excepcional. Entrega livre e desembaraçada. Tratar com: CIAL — Av. Presidente Vargas, 529 — 10.º and. Tel.: 43-4922. (83115) 1400

VENDEM-SE ótimos apartamentos em construção, sobre pilotis com saleta, sala, dois ou três quartos, varandas envidraçadas, banheiros com box, cozinhas e outras dependencias. Dois elevadores, incinerador. Acabamento de primeira sito à Rua Soares Cabral nº 83 bem próximo do Fluminense com uma pequena entrada e o restante facilitado em cinco anos. Tratar pelo Tel.: 45-4473 ou no local. (25930) 1400

LARANJEIRAS — Vendem-se terrenos com duas entradas com planta aprovada para 18 apartamentos, com força ligada, pronto para início de construção. Ver a Rua General Cristóvão Barcelos 33 (Jardim Laranjeiras) e tratar a Avenida Venezuela 27 sala 819 — Fone 23-6379. (17062) 1400

LARANJEIRAS — Vendem-se para pronta entrega confortaveis apartamentos de acabamento esmerado em belo edifício sobre pilotis, servido por elevador à Rua General Cristóvão Barcelos 35 (quase esquina da Rua General Glicério) constando: saleta, sala, dois amplos quartos, banheiro todo em côr, azulejos de côr, chuveiro com box, copa-cozinha, fogão e gaz, sancas, área de serviço com tanque, WC e vigo independente. Edifício em linhas modernas, jardim na área dos pilotis, com somente quatro pavimentos, iluminação e ventilação em todo Edifício natural. Tratar direto com o proprietário a partir de 430.000 cruzeiros com financiamento. (17061) 1400

LARANJEIRAS — Apto. Vazio. Vende-se no bairro Jardim Laranjeiras apt. em majestoso edifício com elevador, tendo saleta, sala, dois quartos, copa, cozinha, banheiro, grande varanda, dependências p/ serviçais, etc. Preço Cr$ 800 mil. Ver com o Sr. Lima à rua do Carmo, 71, andar 8.º, sls. 801 e 802. Não telefone. Informações somente por compromisso. (00488) 1400

LOTES C/ 80 % FINANCIADO EM 10 ANOS — Situados no Parque Eduardo Guinle, em zona exclusivamente residencial, lotes c/ mínimo de 20,00 m. de frente. Os lotes não são planos. Preços: de Cr$ 611.000,00 a Cr$ 1.386.000,00. Sinal de 20 % e o saldo em 10 anos, juros de 12 % a.a. CIVIA S/A — Tr. Ouvidor, 17, 2º (Secção de Vendas). Tel.: 52-8166, de 8,30 às 18,30.

PARQUE EDUARDO GUINLE — Para entrega imediata, luxuoso apartamento duplex, de frente, c/ andar alto e luxuosamente decorado, sendo entregue inteiramente atapetado e com cortinas, constando de: conjunto de salas com 94,00 m2, toilete p/ visitas, varandas, 2 quartos, sendo 1 deles com 40,00 m2, (originalmente 3 quartos), amplos armários embutidos, roupeira, banheiro em côr, cozinha, despensa, 2 quartos e dep. de empregados e garagem. Ver o apt. 602 do Edifício Bristol no Parque Eduardo Guinle, Rua Gago Coutinho. Chaves c/ o porteiro. Preço Cr$ 3.500.000,00 c/ parte financiada. CIVIA — Trv. Ouvidor n. 17, 2º (Secção de Vendas). Tel.: 52-8166, de 8,30 às 18,30. (818-8) 1400

LARANJEIRAS — Vendo por Cr$ 180.000,00 cada um, 5 ótimos apartamentos no 1º bloco do Parque Residencial Laranjeiras, andar alto, em construção, posto no nome do comprador, tendo: sala, quarto, banheiro e kitchinete, sendo o pagamento feito da seguinte forma: Cr$ 66.200,00 de sinal, Cr$ 11.800,00 no habite-se e Cr$ 102.000,00 divididos em 51 prestações de Cr$ 2.000,00 mensais cada uma sem juros. Plantas e demais informações com Olivieri — Rua da Assembléia, 104, 5º andar — salas 512 e 514. Tels.: 22-9562 e 42-8547. (78519) 1400

LARANJEIRAS — Vende-se apartamento n.º 707 da rua Gago Coutinho, 94 — Parque Eduardo Guinle — constituído de entrada, sala, 3 quartos e demais dependências. Alugado sem contrato. Informações com Antônio Augusto Cunha. Tel. 22-9086. (14249) 1400

LARANJEIRAS — Vendemos à Rua das Laranjeiras magnífico apto. de frente, entrega imediata, tendo 2 salas, 2 quartos, banheiro com box, cozinha, deps. de empregada e 2 grandes terraços podendo-se aumentar o número de peças — Área de 130 m2. — Preço de ocasião 750 mil cruzs., sendo 400 mil cruzeiros em 10 anos, 150 mil cruzeiros a vista e 200 mil cruzeiros a combinar — ORG. IMOB. DR. GABRIEL DE ANDRADE — Alte. Barroso 90 — Sala 802 — Tels. 52-9144 e 32-6750.

LARANJEIRAS — Vendemos excelente apto. de frente, muito claro, amplo e arejado, em final de construção, tendo: jardim de inverno envidraçado e grande, ampla saleta, salão, 4 grandes dormitórios com varanda grande, 2 banheiros sociais, copa e cozinha, quarto e W.C. de empregada, área espaçosa com tanque. Preço Cr$ 1.100.000,00 sendo 400 mil cruzeiros à vista, todo o restante a prazo. ORG. IMOB. DR. GABRIEL DE ANDRADE — Alte. Barroso 90 — Sala 802 — Tels. 52-9144 e 32-6750.

LARANJEIRAS — Vendemos em 2 prédios [illegible] ORG. IMOB. DR. GABRIEL DE ANDRADE — Alte. Barroso 90 — Sala 802 — Tels. 52-9144 e 32-6750.

ED. VISC. ARANTES — Vendemos no início da rua das Laranjeiras [illegible] de 12º andar, construção recente, com mais de 250 m2, composto de jardim de inverno envidraçado 2 salas, grandes, 4 amplos dormitórios, quarto de costura, 2 banheiros sociais completos, ampla copa, espaçosa cozinha, deps. de empr., area de serviço com tanque e garagem — Preço de ocasião Cr$ 1.500.000,00 — sendo à vista somente Cr$ .... 500.000,00 e todo o restante financiado em 15 anos — Tratar na Org. Imob. Dr. Gabriel de Andrade — Almte. Barroso 90 — S. 802 — Tels. 52-9144 e 32-6750. (16371) 1400

LARANJEIRAS — Vendo ótima casa com amplas acomodações, em centro de terreno, rua sossegada, entrega imediata — Cr$ 1.600.000,00 com facilidades — Tratar com JUVENCIO BARRETO Jr. — ou OLAVO R. FALCÃO — Rua Rodrigo Silva 18 — G. 1005 — Tel. 22-7226. (14038) 1400

LARANJEIRAS — Vende-se ótimo prédio de 2 pavimentos com 1 grande living, sala de almoço, cozinha, dependencias para empregada, área de serviço, lavanderia entrada para carro — 2.º pavimento: 4 quartos, sendo 1 com armario embutido, banheiro, toilette. Preço Cr$ 1.600.000,00 sendo 50 por cento à vista e o restante financiados de 3 a 10 anos — Tratar à rua Gonçalves Dias, 87 — 2.º andar — Raul Rebouças. (10164) 1400

LARANJEIRAS — Vende-se ótimo apartamento, térreo, para pronta entrega com 1 sala, 3 quartos, banheiro, cozinha, dependencias para empregada e garage — Preço Cr$ .... 570.000,00 com 50 por cento financiados em 15 anos — Tabela Price — Tratar à Rua Gonçalves Dias 67 — 2.º andar — Raul Rebouças. (10163) 1400

RUA DAS LARANJEIRAS — LOJA — Vende-se uma com 33 m2, em otimo ponto comercial. Av. Almte. Barroso 90, sala 207 — J. C. FARIA — Tel. 42-4078.

APTO. — Vende-se à rua das Laranjeiras, vazio e com varanda, sala, 3 qtos, e demais depends. Bom financiamento, Av. Almte. Barroso 90, sala 207 — J. C. FARIA — 42-4078. (10170) 1400

CASA MOBILIADA — Vende-se Cr$ 1.750.000,00. Rua Coelho Neto 9, Laranjeiras. (14153) 1400

LARANJEIRAS — Vende-se urgente, por motivo de mudança para São Paulo, grande apartamento térreo, próprio para familia com criança; frente da rua General Glicerio, com rua General Cristóvão Barcelos, 280, apto. 101. Preço Cr$ 890.000,00. Tratar no local, depois das 10 horas. Parte financiada e parte facilitada. Tel. 25-0120. (17241) 1400

LARANJEIRAS — Vendo os ultimos apartamentos em incorporação à R. das Laranjeiras n.º 76 constando de 2 quartos — 1 sala — sala de almôço — banheiro completo — dependências completas de empregados, cozinha, etc. Preços a partir de Cr$ .... 610.000,00, sendo 60% facilitados e 40% financiados em 10 anos aos juros de 10% a.a. Construção da Construtora Rebecchi Ltda. Plantas e mais informações com M. GUERRA na Av. Rio Branco 134, 4.º andar, sala 407, Tel. 42-6573 e 22-4368. (76956) 1400

LARANJEIRAS — APARTAMENTO — Com entrada de 30%, desdobrável em 2 ou 3 parcelas, e o restante financiado a longo prazo, vendem-se os ultimos apartamentos do edificio "Acaraú", em final de construção na rua Pinheiro Machado, 50, constantes de 2 salas, 2 varandas, 3 quartos, banheiro completo, ampla cozinha, grande área de serviço com tanque, quarto e banheiro para empregada e garagem. Visitas a qualquer hora com o encarregado do prédio. Propriedade, incorporação e financiamento de RAYMUNDO SALLES FILHO e MANOEL DE SOUSA SANTOS — Construção de RAIMUNDO SALLES FILHO. Informações e vendas com MANOEL DE SOUSA SANTOS, à rua Miguel Couto, 51, 1º andar. (10290) 1400

LARANJEIRAS — Vendo, na rua das Laranjeiras, 83, o apto. de construção de primoroso acabamento que pode ser constatado no local, tendo: jardim de inverno com piso de mármore, sala de estar, sala de jantar, sala de circulação para quartos e banheiros com 2 armários, 3 quartos amplos com arms. embutidos, 2 banheiros, copa e cozinha separados, área de serviço revestida de azulejos, dependências de empregados e garagem. Procurar, no local, o sr. Manoel, e tratar com JUVENCIO BARRETO JR., rua Rodrigo Silva, 18 10º andar, grupo 1005. Fone 22-7226. (10135) 1400

ÁGUAS FÉRREAS — Vendemos apartamento de 3 quartos, saleta, sala, cozinha, banheiro completo, quarto e WC de empregada, área de serviço com tanque e garage. Grande financiamento particular e facilidade na parte não financiada. Somente dois por andar, na Rua Ibitara n.º 297. Tratar na Rua da Assembléia 28 — 1.º — Tel. 42-2845. (75990) 1400

LARANJEIRAS: — Vendo na Rua Belisario Tavora — AMPLO APTO. VAZIO — com: SALETA, 2 SL. 3 QTOS. jard. inve. dep. completas e GARAGE — ENTRADA 350 e o restante em 5 anos. — ACEITO também CXAS ou INSTTº. Tratar com sr. NOGUEIRA, tel. 32-6004 e 43-3661. (16218) 1400

JARDIM LARANJEIRAS — TERRENO — Vende-se otimo medindo 17x28 à rua Professor Luiz Catanhede. Preço 850.000,00, com facilidades. Tratar com Cabral à rua do Carmo, 71 sala 306 tel. 43-0604. (10187) 1400

LARANJEIRAS — Vende-se vazio, ótimo apt. de 2 salas, 2 qt., banh. de côr, cop. dep. de criada, garagem. Preço 550 mil. 50% financiado e o resto a se combinar. COORDENADORA IMOBILIARIA Trav. Ouvidor 36 4º andar Fone: 52-3922. Dinorah. (10066) 1400

LARANJEIRAS — Vende-se ótimo apt. pronta entrega, com saleta, varanda, sala, 2 qtos., banh. coz. e dep. de empreg. Preço 520 mil cruz. de uma entrada e 400 mil financ. Tratar na AUXILIADORA PREDIAL S/A — Tv. Ouvidor, 32 — 2º and. de 12 às 17 hs. Tel. 42-1869. (16199) 1400

LARANJEIRAS — Perto do Parque Guanabara — Vendem-se os apartamentos 403 e 404, no 4º pavimento do edifício da rua Presidente Carlos de Campos n. 137, acabados de construir e que constam de ampla sala, dois bons quartos, banheiro completo, cozinha espaçosa, área de serviço ensolarada com tanque, quarto e banheiro para empregada. Ver no local. Chaves com o encarregado. Preço 520 mil cruzeiros, sendo 170 mil financiados em 18 anos. Tratar diretamente com o proprietário, [illegible] n. 326, 9º andar. Telefone [illegible]-2416. (14111) 1400

LARANJEIRAS — Terrenos para incorporação, com somente 30% de entrada. Vendemos próximo à Rua Gal. Glicério (Bairro Jardim Laranjeiras), medindo 15 ms. x 38 ms. — Zona de 4 pavtos. Cr$ [illegible] — LOWNDES & SONS LTDA. — Av. Pres. Vargas, 290 sala 201 — 23-6047. (73290) 1400

Leblon

LEBLON — Vende-se à rua Carlos Góes nº 136, apartamento de quarto, sala (separados), banheiro, cozinha, área com tanque e garage — Preço: Cr$ 380.000,00 — Tratar com Hilton Uchoa Cavalcanti, à Avenida Erasmo Braga 299 — 3.º andar, grupo 302 — Tel 32-7376. (06945) 1500

LEBLON — Proprietário vende excelente apartamento em final de pinturas à Rua Igarapava nº 75 (apartamento 102) com sala dupla, 3 quartos e demais dependencias, pilotis e elevador. Base Cr$ 900.000,00 Dr. Octavio ou Alvim Ed. Odeon sala 920 (tel. — 22-3308) das 15 às 17 horas. (8697) 1500

LEBLON — Rua João Lira, 39 apto. 401 — Vendo com financiamento e parte a vista facilitada. Tres amplos dormitorios com armarios embutidos grande sala, jardim de inverno em marmore, banheiro cor, dependencias de empregada e garagem. De frente, lado da sombra e não falta agua. — Ver com zelador no local de 15.00 as 18.00 horas e tratar com o proprietario a Rua do Rosario 84 — 4.º andar — Sala 401 — Telefone 43-7586. (16011) 1500

CASA — Leblon: — Vendo quase na praia com 3 quartos, 2 salas, garagem etc. Não falta água. Preço total: 1.500.000,00 sendo 1.200.000,00 a vista e 300.000,00 facilitados. Telefonar: 46-6120. (01408) 1500

LEBLON — TERRENO X APARTAMENTO — Terreno x Apartamento no Jardim Oceano medindo 17,10 x 34,50 perto da praia e Bar Corsario, lugar de futuro, valor Cr$ 180.000,00, vendo ou dou como entrada de apartamento de preferencia no Leblon, havendo possibilidade de algum dinheiro. Negocios pelos telefones 47-0171 ou 26-3016 com o sr. Vasquez o proprietario. (22987) 1500

LEBLON — Vendem-se apartamentos de luxo em final de construção: um por pavimento, em prédio de esquina sôbre pilotis, constando de 2 salas, 3 quartos, 2 banheiros sociais de côr, cozinha, quarto e W. C. de empregada, área de serviço, local para automóvel, armários embutidos etc. Ver à rua General Venâncio Flôres n.º 336 e tratar à rua Sete de Setembro, 141 - 4.º andar, Tels.: — 42-0297 e 43-2513. (01375) 1500

LEBLON — Apartamentos pelo preço de custo — Rua Igarapava n. 59 — Neste terreno, junto à Av. Visconde de Albuquerque, — vamos construir um edificio de apenas 4 apartamentos, um por andar, com dois salões, 4 quartos, 2 banheiros sociais, 2 quartos de empregada, garagem, pilotis, etc., pelo preço de custo, sem qualquer lucro de incorporação. Examinar projeto, minuta de contrato, condições e detalhes em nosso escritorio — Fonseca, Albuquerque & Cia. Ltd., Rua São José n. 50 — grupo 902 — Tel. 42-1338. (73764) 1500

VENDE-SE ou aluga-se o apto. 201 do Edificio Gaivota, à Rua João Lira, n.º 32 no Leblon, com sala, dois quartos, banheiro, cozinha e dependências de empregada. Chaves com o porteiro do edificio e tratar à rua Debret n.º 23 - 2.º andar - salas 213/215 - telefone: 42-0995. (65542) 1500

VENDE-SE o apto. 105 (todo mobiliado) do Edificio Gaivota, à rua João Lira n.º 32, com duas salas conjugadas, quarto, banheiro, cozinha e W. C. de empregada. Ver no local com o proprietário e tratar à Rua Debret n.º 23 - 2.º andar - salas 213/215 - telefone: 42-0995. (65543) 1500

VENDE-SE ou aluga-se o apto. 202 do Edificio Gaivota, à Rua João Lira, n.º 32 no Leblon, com sala, dois quartos (sendo um amplo), banheiro, cozinha e dependências para empregada. Chaves com o porteiro do edificio e tratar à rua Debret n.º 23 - 2.º andar - salas 213/215 - telefone: — 42-0995. (65546) 1500

LEBLON — Vende-se maravilhoso apartamento, construção de 4 anos, em edificio de 2 por andar, no 7.º pav. finamente decorado com todos os móveis e pertences que o guarnecem, excepto algumas miudezas e piano, situado no lado da sombra, com linda vista para o mar e Lagoa, constando de wall finamente decorado, porta em ferro batido trabalhado, grande living de 40m2., jardim de inverno com vista para o mar de 9x1.50 com piso de marmore estrangeiro, 4 grandes quartos, sendo um com vários armários embutidos, 2 banheiros, sendo um todo em côr, copa com armários embutidos, cozinha com água quente e fria, máquina de lavar roupa, área de serviço com tanque e garagem, construção o que há de melhor. Preço, inclusive móveis, rádio-vitrola, geladeira, televisão etc., 3 milhões, facilitando-se uma parte a curto prazo, aceitando-se oferta para solução rápida. Combinar visitas pelo tel. 43-7171 com o sr. Lima. (17006) 1500

LEBLON — Quadra da Praia — Residência luxuosa — Vende-se com 2 salas, hall em marmore, 3 quartos, sendo um duplo, banheiro completo, copa-cozinha, WC. social, dependencias de empregadas e garage, terreno 10x32. Facilita-se o pagamento. Inf. Monteiro 48-7303. (17272) 1500

LEBLON — Vendo à Av. Visc. de Albuquerque apartamento composto de sala, 3 quartos, banheiro completo, cozinha, quarto e dep. empreg., área de serviço c/ tanque e varanda. Preço Cr$ 650.000,00 sendo Cr$ .... 311.500,00 financiados a longo prazo em prest. de Cr$ 3.115,00 e o restante a vista ou combinar. Tratar com Dr. ARY COUTINHO à Av. Rio Branco, 173 — 8º, s. 801, tel. 32-8844. (16071) 1500

LEBLON — PRAIA — Vendo, à rua Delfim Moreira n.º 396, grande apartamento, pronto, todo pintado a óleo, em estilo moderno, com acabamento de 1.ª ordem, construido sôbre pilotis e servido por dois elevadores Otis. Moradia para pessoa de fino gôsto, com quatro quartos, dois salões, amplo jardim de inverno, dois banheiros em côres, copa-cozinha, quarto para duas empregadas, três armarios embutidos, quarto para malas e duas vagas em ampla garagem. Tôda a serralharia de alumínio, mármore Carrara na cozinha e parquet modernissimo. Cr$ 2.500.000,00. Algum financiamento. — Tratar 42-5720. (8284) 1500

VENDE-SE o apto. 204 do Edificio Gaivota, à Rua João Lira n.º 32, no Leblon, com sala, dois quartos, banheiro, cozinha, quarto e W. C. para empregada e área com tanque. Chaves com o porteiro do edificio e tratar à Rua Debret n.º 23 - 2.º andar - salas 213/215 - telefone: 42-0995. (65544) 1500

VENDO 20 apartamentos, próximos da praia, no Leblon, prontos para serem habitados, primeira locação, dará uma renda aproximada de Cr$ ..... 80.000,00 por mês. Tratar com Macedo pelo telefone: 30-7345. (63545) 1500

LEBLON — Av. Visc. Albuquerque, 369 — Vende-se o último apto. novo, frente, c/ deslumbrante vista panorâmica, próx. da praia, 4.º e último and., lado sombra, servido c/ elevador e incinerador, c/ saleta, sala c/ varanda, 2 qtos., banh. comp., coz., dep. emp. e garagem, área revest. de azulejos. Preço 650 mil cruzs.; à vista 250 mil; restante parte financ. e parte a comb. — Tratar c/ J. CONSTANTINO, av. Rio Branco, 81, 11.º, s/ 1107. Tel. 23-3218, 23-2609.

LEBLON — Vende-se apto. novo, pronta entrega, próx. da praia, c/ saleta, sala c/ varanda, 3 amplos qtos., grande cozinha, banh. comp. c/ box, dep. emp. c/ grande área revest. de azulejos e garagem. Preço 750 mil cruzs.; à vista 300 mil cruzs.; restante financ. — Tratar c/ J. CONSTANTINO, av. Rio Branco, 81, 11.º, s/ 1107. Tels. 23-3218, 23-2609. (6141) 1500

LEBLON — Vá visitar hoje das 10,00 às 17,00 horas (corretor no local) o Edifício à Rua Dias Ferreira n.º 647 com apartamentos de 1 sala e quarto separados e 1 sala e dois quartos, banheiro completo, cozinha, área de serviço com tanque, quarto e W.C. de empregada. Os apartamentos já se encontram em final de construção, luz direta em tôdas as peças. Edifício situado a três quadras da praia. Preços a partir de Cr$ 320.000,00 com Cr$ 128.000,00 financiados em 5 anos e o restante até as chaves. ORLANDO MACEDO, Av. Rio Branco, 181 (Ed. Cineac) 13.º andar, grupo 1306. Tels. 32-6128 e 32-7164. (81605) 1500

LEBLON — Vende-se apartamento 302 da Rua João Lyra 209, com 3 quartos, grande living, dependências de empregado e garage com box. Tratar com o proprietário no local. (14232) 1500

LEBLON — Vende-se bom terreno, próximo ao "BAR JOÁ", com 1.000 m2. Preço de ocasião, c/ financiamento. Tel. 47-7714. ALDA. (28783) 1500

VENDE-SE — À rua Humberto de Campos 635 o apto. 403 de frente, constando de sala, 2 quartos, varandas, banheiro de côr, dependências empregada, etc. Tem garage, elevador, caixa de agua independente e play-ground. Ver no local e tratar pelo tel. 58-1427. (13246) 1500

LEBLON — Vende-se otimo apartamento com 3 quartos, 2 salas, banheiro, cozinha, quarto e dependencias de empregada. Ver à rua Gal. Venancio Flores, 632, apto 202. Tratar na EBIL Emprêsa Brasileira de Imóveis S/A, rua Senador Dantas, 74, 12º andar ou pelo telefone 52-2059 (das 9 as 12 e das 14 as 18 horas). (10313) 1500

LEBLON — Vendemos por 180 mil cruzeiros a vista e 300 mil cruzeiros financiados a longo prazo apto. de frente final de construção tendo sala, varanda, vestibulo, 2 quartos, banheiros, cozinha, deps. de empregada, etc. — ORG. IMOB. DR. GABRIEL DE ANDRADE — Alte. Barroso 90 — Sala 802 — Tels. ...... 52-9144 e 32-6730.

LEBLON — Vendemos à Rua José Linhares apto. de frente com Jardim de inverno, salão, 3 quartos, banheiro em cor com box, copa, cozinha, deps. de empr. Preço 750 mil cruzeiros, financiados 450 mil cruzeiros em 5 anos — Tratar na ORG. IMOB. DR. GABRIEL DE ANDRADE à Av. Almirante Barroso 90 — Sala 802 — Telefones 32-6730 e 52-9144.

LEBLON — Vendemos magnifico apto. de frente entrega imediata, todo pintado a oleo, acabamento esmerado, tendo: 2 amplas salas, 3 ótimos dormitórios, 2 banheiros sociais em cor, com box, cozinha bem grande, deps. de empreg. terraço em ceramica, área com tanque e garage — Preço Cr$ 1.300.000,00 sendo Cr$ 600 mil a vista — ORG. IMOB. DR. GABRIEL DE ANDRADE — Almte. Barroso 90 — sala 802 — Tels. ...... 52-9144 e 32-6730. (16368) 1500

LEBLON — Vendo à rua Ardiria, luxuosa residencia de 2 pavimentos, com 4 grandes salas, 4 quartos, banheiro cor, escada marmore, cozinha, copa, jardim de inverno, grande varanda, garage, 2 quartos para empregados, banheiro, tanque, jardim, e quintal, terreno de 432 m2, chaves e informações com sr. RAMOS — 45-2274. (14061) 1500

LEBLON — Vendo à rua Timoteo da Costa n. 147, otimo apto. em edificio sobre pilot's, 3 pavtos, c/ elevador, c/ entrada, saleta, sala, tres quartos, dois banheiros, copa-cozinha e armario embutido e exaustor, area de serviço e qto. de empregada e armarios e garagem. Preço Cr$ 750.000.00. Entrega imediata, tratar c/ Fernando, 23-1211 ou 46-5610. (14143) 1500

LEBLON — Terrenos para incorporação. (Entrada apenas de 30%). — Vendemos prox. ao inicio da Rua Sambaiba, 2 magnificos terrenos proprios para incorporação com respectivamente 24 ms. e 26 ms. de testada. Cr$ 1.300.000,00 e Cr$ ..... 1.600.000,00 (base de Cr$ 2.500,00 o m2) LOWNDES & SONS LTDA. — Av. Pres. Vargas 290 sala 201 — 23-6047.

LEBLON — Magnificos aptos. — Vendemos à Rua Sambaiba, prox. à Av. Vde. de Albuquerque em majestoso edificio de concepção moderna, de construção adiantada, em centro de amplo terreno de esquina otimos aptos., todos de frente, com 2 salas, 2 quartos, 1 e 2 banheiros sociais, dep. completas para empregada, garage, etc. O edificio tem somente 4 pavtos. sobre pilotis servidos por 3 elevadores soc. possuirá 7 terraços ajardinados e isolados entre si p. uso exclusivo dos proprietarios do último pavto. — Projeto de M.M.M. Roberto. Preços de Cr$ 740.000,00 à Cr$ 980.000,00. Prospectos e maquetes em exposição em n/ escritorios. LOWNDES & SONS LTDA. — Av. P. Vargas 290 sala 201 — 23-6047. (75287) 1500

LEBLON — Rua Timoteo da Costa, Aptos. vazios — Vendem-se com 2 salas conj., 3 quartos, garagem, banheiro com box, cozinha com água quente e dep. de empreg. Ed. sobre pilotis, ajardinado com água propria, preço 780 a 800 mil cruzeiros com 50% financiados. Tratar com VITAL A. DA SILVA — Rua Buenos Aires 66-A 3º andar — Tel.: 42-1382. (10196) 1500

LEBLON — Vendo a 670 mil Cr$ — Otimos aptos. vazios, novos — com sala — 3 quartos — banheiro com box, copa, coz., dep. de empregada — GARAGE. GRANDE FINANC. — Aceito também CXAS. ou INSTTº. — Tratar com sr. Edgard — Hoje tel. 46-0373 e de 2a. em diante tel. 32-1235. (16216) 1500

LEBLON — APTO. PRONTO — Vende-se otimo pronta entrega à Rua Venancio Flores, de frente, com sala, 2 quartos, banheiro completo, cozinha, quarto e W. C. de empregada, área e garage de condominio. Preço .... 550.000,00 sendo 200 mil financiados. Chaves pessoalmente com Cabral à Rua do Carmo, 71 sala 306 — Tel. 43-0604. (10120) 1500

LEBLON — Grandes Palacetes — Vendem-se em centro de grandes jardins. Inf. Monteiro 48-7303. (17268) 1500

LEBLON — Av. Bartolomeu Mitre — Vende-se otimo apto. de frente, pronta entrega, com saleta, sala, varanda, 3 quartos, banheiro, coz., área, dep. de empregada. Preço 800 mil cruzs. com 360 mil financ. Tratar na AUXILIADORA PREDIAL S.A. — Trav. do Ouvidor, 32 — 2º andar de 12 as 17 horas. Tel.: 42-1869. (18200) 1500

LEBLON — ENTREGA IMEDIATA — Vendo apto. novo, tendo sala, 2 dormitorios, banheiro, cozinha com exaustor, quarto e banheiro de emp. área de serviço. Preço Cr$ .... 450.000,00. Sinal 100 mil. Aceitamos transação com C. Economica — Tratar esc. GERALDO ALVES DE REZENDE — Av. Rio Branco 128 — 11º andar sala 1111. (76598) 1500

LEBLON — Vende-se magnífico apartamento com saleta, sala, amplo quarto, copa, cozinha, banheiro completo, área com tanque e dependências de empregada. Linda vista para o mar. Ver à Rua Almirante Guilhem, 55 apto. 302 (chaves no apto. 303) e tratar à Av. 13 de Maio, 13 — 13.º andar sala 12. Fone: ... 42-8693. Preço Cr$ 400.000.00 com 50% financiados em prestações de Cr$ 3.338,00. (83394) 1500

LEBLON — Vende-se os ultimos aptos. novos, para entrega imediata, em edificio de quatro pavimentos com elevador, com as seguintes peças. — Saleta, sala, quarto, banheiro, cozinha, area com tanque e WC de empregada. — Preços a partir de Cr$ [illegible].000,00. Com financiamento. Visitar à rua Carlos Góis n. 136. Com Lourival ou com porteiro. E tratar na Construtora Barcellos Ltda. à rua 1º de Março n. 103, 1º andar. Tel.: 43-3328. (17248) 1500

LEBLON — Vendem-se apartamentos, todos de frente com 3 quartos, grande sala e demais dependencias, em predio de esquina junto á praia, em final de construção. Facilita-se o pagamento. Preço a partir de Cr$ 595.000,00. Ver e informações á rua Aristides Espinola esquina de Ataulfo de Paiva. (26718) 1500

LEBLON — Vende-se à Rua Visconde de Albuquerque, casa residencial, de 2 pavimentos em terreno de 12 x 30 com jardim, 2 salas, 4 quartos, banheiro, copa, cozinha, 3 varandas, quintal, garage. Preço Cr$ 2.500.000,00 sendo 50 por cento financiados em 5 anos à 12 por cento ao ano. Tratar a rua Gonçalves Dias, 67, 2.º andar. RAUL REBOUÇAS. (10181) 1500

LEBLON — Vendo otimo apartamento em final de construção muito moderna, belissima vista, de frente, composto de entrada, 2 salões, 4 quartos, 2 banheiros sociais copa-cozinha, 2 quartos criados, 2 vagas garage, etc. Cr$ 1.800.000,00 com financiamento a combinar. F. PONCE DE LEON — Av. Rio Branco, 137 — sala 511. (17260) 1500

LEBLON — Vendo vazio apartamento com 1 sala, 2 quartos, banheiro ampla cozinha, q. c. e garage — 600 mil cruzeiros com 50 por cento f. em 5 anos — o saldo a combinar — F. PONCE DE LEON — Av. Rio Branco 137 — Sala 511 — 22-0236, 22-0812. (17228) 1500

LEBLON — Residência — Na Rua Codajás, vendemos magnífica residência de 2 pavimentos, c/ 2 salas, varanda, escritório, 5 quartos, 2 banheiros, terraço, etc. Preço: Cr$ 5.500.000,00, sendo Cr$ .... 1.000.000,0 de sinal e o restante a combinar ou em apartamentos. "PLANIL" — PLANEJAMENTOS IMOBILIARIOS, Av. Erasmo Braga, 277 — 9.º — Tels.: 22-6670 — 42-0470 — 22-9641. (83397) 1500

LEBLON — Vendo p/ pronta entrega à Rua Aristides Espinola 108 — apto. 406 com sala, 2 quartos, banheiro, cozinha, quarto empregada e garage. Preço 530 mil cruzeiros com 430 mil financiados. Tratar com PERICLES DUTRA — Av. Nilo Peçanha, 155 — S/ 812 — Tel. 22-2430. (01537) 1500

LEBLON — Vendo na Av. Visconde de Albuquerque, em privilegiada localização, terreno de esquina, medindo 474,00 m2. Zona residencial e de 4 pavimentos. F. PONCE DE LEON — Av. Rio Branco, 137, sala 511. (17227) 1500

LINS — Vendo casa com 2 salas, 3 quartos, cozinha ampla, banheiro c/ box, deps. empreg., sotão, etc. para ocupação imediata. Ver a rua Araujo Leitão, 980 (esquina rua Cabuçu) com Aristides da obra. Preço 550 mil cruzeiros com grande financ. longo prazo. Tratar Av. Rio Branco, 128 — 15.º salas 1509-10 — Tels. 42-7620 e ... 52-0428. (16340) 1700

LOJA NO LEBLON — Vendemos à Avenida Ataulfo de Paiva, 1166, em ed. já em conclusão, 50% financiados em 15 anos — Tratar na Construtora Gomes Filho Ltda., Rua Evaristo da Veiga 16-10.º andar. Salas 1007. Telefone 42-9738. (17023) 1500

LEBLON — Vendemos os 3 últimos apartamentos, à Avenida Ataulfo de Paiva, 1166, situados no 2.º, 6.º e 7.º pavimentos, com financiamento em 15 anos, [illegible] próximos do mar, servidos por [illegible] elevadores, para entrega em [illegible] próximo, já podendo [illegible] todos. Preços a partir de [illegible] cruz. Vendas diretas pela Construtora Gomes Filho Ltda. [illegible] Evaristo da Veiga, 16, 10.º andar — Salas 1007. Tel. [illegible] (17024) 1500

LEBLON — No melhor trecho residencial rua Sambaiba, próximo Av. Visconde de Albuquerque. Vendemos confortável e moderna residência (4 anos) em centro de terreno, (567 m2) com belo jardim, hall, grande living-estúdio, varandas, sala de jantar, 3 grandes quartos (sendo um duplo) todos com armários embutidos, 2 banheiros, copa, cozinha, lavanderia e despensa, dependências de empregados e garagem. 310 m2. construidos. Finissimo acabamento. Água própria. Tratar com Eloy Figueira de Mello, Av. Rio Branco, 114-16.º andar, S/161. Tel. 52-3748. (83158) 1500

LEBLON — Vendemos à Av. Ataulpho de Paiva, 1015, apartamentos sendo de frente, ou de fundos com vista para o mar, com sala, quarto (independentes) varanda, cozinha, banheiro completo, área com tanque e W.C. c/ chuveiro para empregada. Preços: — de 320.000.00 a 350.000.00 — Financiamento a combinar e facilidade no restante. MACEL ENGENHARIA COMERCIO E IMOVEIS LTDA. — Rua México, 74 — 5.º pav. — Tel. 32-5958 e 42-5938. (83008) 1500

LEBLON — Vendo, para pronta entrega, à rua General Urquiza n. 232, os apartamentos 102 e 103, com sala, quarto, banheiro, cozinha, quarto e instalações para empregada (separados), area de servico e vaga na garagem. Preços 330 e 370 mil cruzeiros, respectivamente, com financiamento a longo prazo e parte do preço facilitada. Tratar com Melo ou Figueiredo à rua Mexico n. 148, sala 306. Tel. 22-0360. (75276) 1500

LOTES EM ICARAÍ

VENDEMOS os últimos 7 lotes, a 5 minutos das barcas de Niterói, 22 minutos da Praça 15, estando situados os lotes a 15 minutos a pé da praia de Icaraí e ao lado do Túnel Icaraí-Saco S. Francisco, por onde deverão passar tôdas as conduções que se destinam ao Saco, existindo atualmente no local 2 linhas de Troley-ônibus, 2 linhas de ônibus e 1 linha de lotações. Ótima topografia, dispondo os lotes excelente vista para o Rio. Ruas já em término de urbanização. Áreas desde 300 m2 a 418 m2, frentes mínimas de 12 m., preços de 65.000,00 com entrada de 11.000,00 e o restante em 72 prestações.

SÍTIOS EM JACAREPAGUÁ

Vendemos os últimos 6 sítios, a 35 minutos do Grajaú, com frente para a estrada dos Bandeirantes, já grandemente asfaltada, com ônibus a porta, de 20 em 20 minutos. Áreas de 2.000 m2, a 3.300 m2, completamente planas, preços a partir de 70.000,00 com entrada facilitada de 10.000,00 e o restante em prestações de 1.000,00, sem juros durante 60 meses. Temos também áreas maiores de 10.000 m2 com entrada facilitada de 30.000,00 e o restante em 80 prestações. Excelente compra para granjas ou week-end.

NOVOS LOTES NA ESTRADA GRAJAÚ-JACAREPAGUÁ

Áreas situadas ao lado da floresta da Tijuca, inteiramente cobertas de matas, a 30 minutos da cidade pela nova estrada que se inicia na rua Visconde de Santa Isabel, no Grajaú, e que liga êste bairro a Jacarepaguá em apenas 10 minutos. Clima comparável a Petrópolis, zona bastante construída, existindo no local 3 linhas de lotações e entrando em breve mais 3 linhas diretas a cidade já passando pela nova estrada. Urbanização completa, com ruas calçadas, áreas desde 1.200 m2, preços a partir de 50.000,00 com entrada de 5.000,00 e o restante em 60 prestações mensais.

JOÁ

Somente 3 lotes a venda. Áreas de 900 m2, 1.000 m2, 1.200 m2. Preços desde 100.000,00, entradas de 14.500,00 mensalidades de 1.297,20.

JACAREPAGUÁ -- FREGUEZIA

Lotes situados na freguezia, a 38 minutos da cidade; 18 minutos do Grajaú e 10 minutos de Cascadura. Frente para a Av. Geremário Dantas por onde trafegam 4 linhas de lotações, 2 linhas de ônibus e bondes. Áreas de 360 m2 para cima, com ótima topografia, totalmente urbanizadas, com água, luz e esgôtos, podendo construir e residir imediatamente, local bastante construído, existindo excelentes residências, comércio e escola pública. Lotes desde 135.000,00 com entrada facilitada de 15.000 e o restante em 120 meses.

JACAREPAGUÁ -- FREGUEZIA

Lotes junto a Freguezia, a 38 minutos do centro da cidade; 18 minutos do Grajaú, e também 18 .... de Cascadura. Áreas completamente planas, de 360 m2, a 500 m2. Preço a partir de 85.000,00 entrada de 2.150,00 e prestações de Cr$ 867,50. Onibus e lotações em frente ao loteamento, urbanização adiantada, com ruas calçadas, agua, luz e esgôtos. Local de clima saudável e bastante construído. Lotes com frente para grande parque, já com frente para avenidas canais, estando distante 2 klm. dos futuros play-grounds do P.D.F. a margem da Lagoa de Jacarepaguá, e de Camorin.

ITANHANGÁ COUNTRY CLUB -- BARRA DA TIJUCA

Vendemos os últimos lotes, distante 38 minutos do centro da cidade via Av. Tijuca — Estrada das Furnas, 20 minutos de Copacabana ou da Praça Saens Pena. Lotes com frente para estrada asfaltada, por onde trafega linha de lotações, áreas desde 360 m2, até 750 m2, completamente planas, local de grande beleza, em frente ao aristocrático Itanhangá Country Club, urbanização adiantada, com ruas calçadas. Preços a partir de 240.000,00 com entrada de 20% facilitada e o restante em 60 meses sem juros.

Mais informes e visitas à rua Senhor dos Passos 85 loja — Casa Japy — Telefone: 23-4742 (Fica situada entre a Av. Passos e Rua da Conceição) — Horário 9 às 12 e 15 às 19 h.

N. B. — Não temos no local nem fora dêle ninguém autorizado por nós para mostrar ou vender os lotes que anunciamos. Frizamos isto porque pessoas teem-se aproveitado dêstes anúncios e de nosso nome para indevidamente passarem por vendedores nossos. (75997) 91

LEBLON — No Edifício "Madrigal" à Rua Artur Araripe n.º 44, vende-se apartamento no 3.º andar, de frente, constando de varanda, vestíbulo, 2 salas, 3 quartos, banheiro em côr com box, copa, cozinha e demais dependências de serviço. Construção de luxo com fino acabamento - 2 elevadores. O apartamento já está decorado em ambiente moderno. Preço Cr$ 1.200.000,00, com parte financiada em 5 anos. Garagem incluída no preço. Informações no local com o Sr. Tomada. (01384) 1500

LEBLON — Oportunidade única! Vendo, facilitando e financiando 10 anos, magnífico apartamento duplex, em rua exclusivamente residencial, com maravilhosa vista para o mar, com grande salão, sala de estar, banheiro e cozinha no 1.º pav. e dois quartos, dois terraços, banheiro no 2.º pav. Quarto de emp., indep. Garage! Ver no local com o porteiro à Rua Aperana, 57 ap. 404. Tratar à Rua da Asesmbléia, 67 — 3.º — tel. 32-0269. (75980) 1500

LEBLON — Apto. à Rua Dias Ferreira — 647, de frente, para entrega em 30 dias, com sala e quarto separados e com sancas, banheiro e pequena cozinha. Preço 380.000,00 com parte a combinar. Tratar com WALDEMAR DONATO, à Rua Rodrigo Silva, 18 — 5º — Sala 504 Telef.: 32-2458. (15208) 1500

Leme

Vende-se apartamento de luxo c/ vista permanente para o mar com 204 m2., de área útil constando de: varanda, jardim de inverno de 20 m2. envidraçado com cristal bisauté, 2 salas, 3 quartos, 2 banheiros sociais, copa, cozinha, grande área de serviço azulejada e dependências de empregada, 20 armários embutidos, água em abundância, incinerador de lixo. Preço: Cr$ 2.000.000,00, 50% à vista e o restante financiado e facilitado. Ver e tratar com o proprietário à rua Gustavo Sampaio, 194, apto. 1201 — Leme. Não se atende a intermediários.

VENDE ou aluga apto. com 2 salas, 2 quartos, copa-cozinha, banheiro completo, área quarto e serviço empregada. Frente para o mar. Tem telefone não falta água. Chaves portaria, tratar 45-8057. Av. N. S. Copacabana 6 apto. 701. (27668) 1600

LEME — Vendo apto. n.º 604 à rua Ribeiro da Costa n.º 46 constando de hall, sala, jardim inverno, 3 quartos, banheiro, cozinha, área e dependências de empregado e garage. Preço 600 mil cruzeiros com 335 mil financiados em 18 anos no Lar Brasileiro restante a combinar. Ver no local o porteiro e tratar com o dr. Pessoa tel.: 27-4166, 27-4680.

LEME — Vende-se para entrega imediata magnífico apartamento de frente com linda vista em edifício recem-construído constando de saleta, 2 amplas salas, 3 amplos dormitórios, 2 banheiros sociais, 2 coz., quarto W. C. para empregada e garage. Pode ser dividido em 2 aptos. Ótimo negócio para moradia ou renda. Lugar sossegado e 100 por cento residencial. Preço Cr$ 950 mil sendo Cr$ 200 mil à vista Cr$ 222 mil muito facilitado e Cr$ 528 mil em 15 anos pela Caixa Econômica, juros de 10 por cento. Ver diariamente à rua General Ribeiro da Costa n. 56 — apto. 1102 e tratar com — ENIR LTDA. — Av. Graça Aranha 416, salas 818 e 819 — Tels: 32-7645 e 42-9012. (23764) 1600

LEME — Rua Araujo Gondim, 56 — apto. 402. Vende-se apartamento de frente, acabado de construir, constando de sala, três quartos com armarios embutidos, demais dependencias e garagem. Com Cr$ 530.000,00 financiado em 15 anos. Chaves com o porteiro. Informações: Construtora Marabá Ltda. — Av. Rio Branco, 116, grupo 902 — sala 5. Telefones: 22-3746 ou 22-8562. (26737) 1600

LEME — Vende-se apto. de hall, 2 salas, 2 quartos, banheiro em côr, e demais dependencias, perfeito estado e acabamento de luxo. Pronta entrega, desocupado. Rua Gustavo Sampaio, 390, apt. 704. Ver com o porteiro. Tratar com Antonio. Tel.: 42-2066. (13185) 1600

LEME — Vende-se à Av. Princesa Isabel, 85 apto. 202 (ao lado do Plaza Hotel) magnífico apartamento de frente com sala, 2 amplos quartos, cozinha, banheiro completo, dependências de empregada e área com tanque. Preço Cr$ 580.000,00 com pagamento a combinar. Ver no local e tratar à Av. 13 de Maio, 13 — 13.º andar, sala 12. Fone: 42-8693. (83392) 1600

LEME — Final de construção — Rua Gustavo Sampaio n.º 344. Prédio em 2 luxuosos apartamentos por andar, um com frente para à rua Gustavo Sampaio e 1 com frente para à rua General Ribeiro da Costa (ant. Araújo Gondim). Hall, 2 salas, jardim de inverno, 4 quartos e 2 banheiros sociais, copa-cozinha, dependências para empregados, 2 elevadores sociais e 1 de serviço. Construção da Construtora Martins de Almeida S.A. (COMASA). Vendas com Eloy Figueira de Melló. Av. Rio Branco 114-16.º andar S/161. Tel.: 52-2748. (83156) 1600

LEME — Em edifício acabado de construir, vendemos magnífico apartamento composto de 2 salas, 3 quartos, cozinha, banheiro, dependências de empregada. Preço de Cr$ 750.600,00, com Cr$ ..... 300.000,00 de sinal, Cr$ .... 250.000,00 financiados em 5 anos e Cr$ 200.000,00 facilitados. — Tratar com a Predial Rochedo, à Av. Rio Branco, 114-8.º andar. Tel. 22-8356. (16582) 1600

LEME — Magnífico apto. de frente, c/ 4 qtos. e 2 sls., demais deps., em ed. s/ pilotis. Entrega em dezembro. Preço 1.200.000,00, c/ financ. — FORTUNA CORRETAGENS, LTDA., pça. Pio X, 93, s/ 913. Tel. 43-0267. (16560) 1600

LEME — Vendo ótimo pequeno apartamento, novo, pronta entrega, esquina de Av. Atlantica, tendo: sala, quarto, banheiro completo e cozinha. Preço: Cr$ 280.000,00 com facilidades e financiamento — S. STOCKLER — Av. Nilo Peçanha, 155, s/ 705. (16393) 1600

Lins Vasconcelos

LINS VASCONCELOS — Vende-se um terreno com 1.500 metros quadrados n/m na rua Cabuçú, trata-se com o sr. Emiliano. Fone 42-1205 das 9 às 11 e das 16 às 18 horas. (17020) 1700

LINS DE VASCONCELOS — Vende-se, à Rua Aquidabã, 1.366, luxuoso prédio de 2 pavimentos c/ jardim em cerâmica, varanda, saleta, sala, 3 grandes quartos, 2 banheiros completos, 1 em côr, copa em mármore, cozinha americana, hall de escada em mármore, varanda envid. garagem com ap. de quarto e sala, quintal e cisterna, p/ 5 mil litros, bomba elét. terreno de 12x30, ver no local e tratar à Avenida Almte. Barroso 90, s/ 402, 4.º. Telefone: — 42-8878. Facilita-se o pagamento. (01404) 1700

LINS DE VASCONCELOS — TERRENO — Vendo, em excelente localização, medindo 22x89, tendo 2 frentes e plano. — Tratar c/ WALDEMAR ROQUE DA SILVA, rua Senador Dantas, 14, s/ 1802. Tel. 42-3232. (10257) 1700

LINS VASCONCELOS — Rua Ernestina — Belíssimo apto. c/ sala, 3 quartos, banheiro completo, cozinha-copa, banheiro, empregada, área com tanque, quintal c/ espaço p/ acréscimo de serviço, 1ª locação, entrega imediata. Preço 500 mil com bom financiamento. Mais detalhes c/ IMOBILIARIA PRESIDENTE — Av. Pres. Antonio Carlos, 207 — Grupo 801 — Fones 52-5398 e 52-9130. (16413) 1700

LINS E VASCONCELOS — TERRENO — Vendo esplêndido, em rua calçada, plano, com frente de 14 metros e área de 602 mts2. Facilito o pagamento. Tel. 43-4360. (76589) 1700

LINS VASCONCELOS — Vendo a rua Luiz Bezerra, terreno 22x79 por .... 850.000 aceitando parte do pagamento em apartamentos. Rua Alfandega 68 — 2º sala 10 tel: 43-0937 (16163) 1700

LINS DE VASCONCELOS — Vende-se à Rua Padre Roma, 253, os 2 ultimos apartamentos n.ºs 101 e 302, para pronta entrega, com varanda, sala, 2 quartos, banheiro completo, cozinha, dependencias para empregada, área de serviço com tanque. Preço: 400 mil cruzeiros, sendo 40 por cento a vista, podendo-se facilitar 60 por cento em 15 anos a combinar. (10165) 1700

LINS DE VASCONCELOS — TERRENO — Vende-se com residencia antiga precisando de reforma, ou troca-se por apartamentos na zona sul, para renda, terreno medindo 33 x 74 otimo para construção de vilas ou prédio de apartamentos. Preço .... 1.250.000,00 sendo 800 mil à vista e 450 mil facilitados. Informações pessoalmente com CABRAL à Rua do Carmo 71 sala 306 — Tel.: 43-0604. (10121) 1700

RESIDENCIA DE LUXO — Lins de Vasconcelos — Bôca do Mato — Vende-se à Rua Maranhão, 443, ótima residência em centro de terreno ajardinado. Construção em dois pavimentos, constando de hall de mármore, sala de visitas, sala de jantar, toilette, social, grande copa, cozinha e escritório no primeiro pavimento e quatro grandes quartos com banheiro social no segundo pavimento. Otimas varandas, permitindo, uma delas, bom jardim de inverno, garagem. Facilita-se parte do pagamento. Não se aceita intermediários. Tratar diretamente com o proprietário, sr. Santos, pelo telefone: 29-5561 das 8 às 12 horas, diàriamente. (32698) 1700

PRONTA ENTREGA — Está vazio — Vendo ótimo prédio à rua Lins Vasconcelos, parte plana, ótimo local, condução à porta, com jardim, 2 salas, 2 quartos demais dependências, grande quintal arborizado. Cr$ ..... 660.000,00. Facilito parte. — Tratar MACIEL, av. Pres. Vargas, 290, 2.º, sala 218. Não tem telefone. (13214) 1700

Praça da Bandeira

PRAÇA DA BANDEIRA — Edifício "Hylza" — Vendo — Apartamentos novos, prontos, de frente, tendo: sala, banheiro completo e pequena cozinha e outros apartamentos com cozinha e outros apartamentos com cozinha e área com tanque — Preços de Cr$ 250.000,00 e Cr$ 300.000,00 — S.STOCKLER — Av. Nilo Peçanha 155 sala 705. (5970) 1900

APARTAMENTO com varanda, sala, 3 quartos, cozinha, banheiro, dependências de empregada, área de serviço, vendo, em andar alto no edifício Ibituruna, sito à rua Mariz e Barros, 470. Preço Cr$ 750.000,00 à vista. Aceitamos também financiamento por qualquer Caixa ou Instituto. — Informações e demais detalhes pelo telefone 52-4477. (16459) 1900

APTO. 805, frente, novo, praça da Bandeira, 2 qtos., 2 vars., sala, etc. Preço 480 mil; entrada 280 mil restante fin. B. do Brasil em 10 anos. — ARNALDO 54-2201. (Atende-se aos domingos à tarde). (13278) 1900

Rio Comprido

RIO COMPRIDO — A Rua Sampaio Vianna nº 82, proximo à do Bispo, vendo casa reconstruída há 8 anos, terreno de 6 x 42m, compreendendo 2 apartamentos, tendo cada um: sala de 16m2, 3 quartos (sendo um de 17m2), banheiro completo de 6m2, cozinha de 8m2, varandas, etc. O terreo tem quintal, área útil de cada apto. 100m2. Preço para os dois: .. 800.000,00 — Tratar com Moreira, fone 52-5207. (16333) 2001

RIO COMPRIDO. Vende-se magnífico terreno com 8,31 de frente, 34 metros de um lado e 39,80 do outro, medindo na parte dos fundos 4,25. Informações — 48-0834. (14243) 2001

RIO COMPRIDO — Vende-se por Cr$ 1.200.000, sólido prédio de 2 pavimentos em centro de terreno à Avenida Paulo de Frontin, no trecho compreendido entre rua da Luz e Largo do Rio Comprido, medindo o terreno 16 metros de frente, 18,38 de um lado e 19,76 de outro. Informações — 48-0834. (14157) 2001

RIO COMPRIDO. Vendemos apartamento em final de construção, frente para a Avenida Paulo de Frontin com sala, 2 quartos, banheiro, cozinha e demais dependências. Preço: Cr$ 430.000,00. Condições: Parte facilitada a combinar e parte financiada. Informação na CNAP. (Companhia Nacional de Administração e Participações) Rua do Carmo, 17, 2.º andar. Tels.: 52-8318 e 52-8319. (76959) 2001

RIO COMPRIDO — Rua Candido de Oliveira, vendo 4 lotes juntos ou separados, medindo 12x30 cada. Preço especial — AVERBUCK. Tels. 42-8452 e 32-9449. (16511) 2001

RIO COMPRIDO — Rua Barão de Petrópolis 160 — Vende-se residencia vazia com sala de jantar, sala de visita, dois quartos, sendo um com vestiário, duas varandas, grande terraço ajardinado, banheiro com box, despensa copa cozinha e dependencia para empregada com W. C. e chuveiro. Nos fundos tem grande terreno em terraços com saída par à rua Candido de Oliveira; lugar para edifício de apartamentos; fim da linha Estrêla, otimamente servido de água. Informações pelo tel. 26-7425. (16400) 2001

ITAPIRU — Vendem-se 2 casas pronta entrega, terreno 26 metros, frente da rua. Tratar com sr. Max rua Aristides Lôbo 75. Apto. 401. (16335) 2001

Santa Teresa

TERRENO — SANTA TERESA — Vende-se magnífico terreno, à rua Dr. Júlio Otoni, com vistas para tôda a baía de Guanabara, com 260 m2 — Tratar com Armando. Telefone 22-4260. (27657) 2100

SANTA TERESA — Vendemos perto do Curvelo, com lindíssima vista para a baía, excelente terreno plano medindo 20 x 24, por 400 mil cruzeiros com facilidade. ORG. IMOB. DR. GABRIEL DE ANDRADE — Av. Almte. Barroso, 90, sala 802. Telefones 52-0144 e 32-6750.

SANTA TERESA — Vendemos residencia para entrega imediata, na R. Almte. Alexandrino 767 tendo saleta, sala, 2 quartos, banheiro, cozinha, quarto de empregada, jardim na frente e 1 grande area atrás. Preço 600 mil cruzeiros sendo metade financiada em 5 anos. ORG. IMOB. DR. GABRIEL DE ANDRADE — Almirante Barroso 90, sala 802. Tels. 52-0144 e 32-6750. (16366) 2100

CURVELO — Vendemos apartamento de um, dois ou 3 quartos e demais dependências, Rua Bernardino dos Santos quase esquina de Candido Mendes. Deslumbrante panorama e a sete minutos do Largo da Carioca. Início de construção e grande financiamento particular. Plantas e demais informações na Rua da Assembléia n.º 28 — 1.º — Tel. 42-2845 sôbre "O Camizeiro". (75991) 2100

PAULA MATOS — Vendemos apartamentos de um ou dois quartos e demais dependências, a partir de Cr$ ...... 300.000,00 com grande financiamento particular, em início de construção. Bonde na porta e linda vista. Plantas e demais informações na Rua da Assembléia n.º 28 — 1.º — Tel. 42-2845 sôbre "O Camizeiro". (75992) 2100

SANTA TERESA — vende-se magnífica residência própria para embaixada ou família de alto tratamento pronta para ser habitada em centro de grande parque arborizado com 3 mil metros quadrados, 5 grandes quartos, 2 banheiros sociais grande salões e demais dependências tôdas amplas e confortáveis em lugar saluberrimo com água em abundância à Rua Muritinho Nobre 80 perto da estação do Curvelo. Chaves ao lado no n.º 94 apto. S. 101. Fone: 32-0631. (13265) 2100

Predial

Waisman Ltda.

CONSTRUÇÃO E INCORPORAÇÃO DE IMÓVEIS

VENDE

COPACABANA —

Rua Raul Pompéia 101 — Edifício sôbre pilotis — Construção na 1.ª lage. Confortáveis apartamentos, com vista para o play-ground, constituidos de: Vestíbulo, sala de jantar, living, varanda, 3 ótimos quartos, banheiro com box, grande copa-cozinha, ótima área de serviço, com dependências de empregada. Preços a partir de Cr$ 800.000,00. Sinal de 10%. Parte facilitada durante a construção e 40% financiados após o "Habite-se".

Rua Barão de Ipanema, 143 — Em revestimento — Ótimos apartamentos para renda, revenda ou moradia, constituidos de: Vestíbulo, jardim de inverno, sala, quarto independente, banheiro em côr, cozinha. Acabamento primoroso. Preço: Cr$ 320.000,00, posto em nome do comprador, sem mais despesas. Sinal de 10%. Parte facilitada durante a construção e 40% financiados após o "Habite-se", em prestações abaixo do aluguel

Av. Prado Junior, 165 — Luxuoso apartamento de 170 m2. de área, com vista para o mar, constituido de: 2 salões, jardim de inverno em tôda a fachada, 2 banheiros sociais, 3 ótimos quartos, armários embutidos, 2 quartos e demais dependências completas, com garagem. Edifício sôbre pilotis. Entrega em dezembro dêste ano. Preço: Cr$ 1.200.000,00. Sinal 10%, parte facilitada durante a construção e 40% financiados após o "Habite-se".

BOTAFOGO —

Rua Barão de Itambi, 61 — A 100 metros da praia — Construção na 5.ª lage. Os últimos apartamentos, todos de frente, em edifício sôbre pilotis, constituídos de: Tipo A — 2 salas, 3 quartos, 2 varandas, banheiro com box, copa-cozinha, área de serviço com tanque e dependências de empregada. Tipo B — Saleta, sala, 2 varandas, 2 quartos, banheiro, copa-cozinha, área de serviço e dependências de empregada. Tipo C — Último apartamento de sala (16,20), quarto (13,20) independentes, banheiro, cozinha completa, área com tanque, ótimas dependências para empregada. Preços: Cr$ 640.000,00, Cr$ 500.000,00 e Cr$ 360.000,00, respectivamente. Sinal: 10%. Parte facilitada durante a construção e 40% financiados após o "Habite-se", posto em nome do comprador, sem mais despesas.

RUA DA ASSEMBLÉIA 104 — SALAS 1.013/1.015
TELEFONES 42-2250 E 42-3435

(75397) 21

São Cristóvão

SÃO CRISTOVÃO — Vende-se à rua Bela, 71 terreno com uma casa velha, medindo 22 metros de frente com um total de 585 metros quadrados. Base um milhão e duzentos mil cruzeiros. Aceitamos oferta, tratar à rua do Lavradio, 121, loja. Tel. 22-8627. (17013) 2200

S. CRISTOVÃO — Praia do Cajú — Vende-se pronta entrega junto à Propac e linha férrea magnífico terreno de esquina lado da sombra .. 29 x 32 mts. propria para qualquer negocio — Facilita-se o pagamento. Plantas e detalhes com GOMES AZEREDO — Tel.: 45-2684. (16143) 2200

S. CRISTOVÃO — Vende-se terreno com 2.141 m2. para indústria, ótimamente localizado — Próximo ao Largo da Cancela à Rua São Luiz Gonzaga — Tratar tel. 42-1349 — Negócio direto com o proprietário — Facilita-se. (28355) 2200

SÃO CRISTOVÃO — Rua Mario Nazareth 10 (antiga Praça dos Lazaros). Venderemos a partir do dia 3 aceitando-se reservas, excelentes casas de sala, 2 quartos, cozinha, banheiro. — Com apenas 60 mil de entrada e mensalidades de 1.434,70. Ver no local das 14 às 17 e tratar na IMOBILIARIA PESSOA LTDA., à Rua Alvaro Alvim 24 — grupo 804 — Tel. 52-1093. (10273) 2200

S. CRISTOVÃO — Vende-se as últimas casas Rua Curuzu nº 69-75-77 — Tratar com proprietario no local casa 75. (17263) 2200

VENDE-SE casa com 3 quartos, 2 salas, banheiro completo, cozinha com fogão a gás e bom quintal a Rua Antunes Maciel nº 86 casa 3, pode ser vista por gentileza do inquilino das 14 às 17 horas. Preço 340.000,00 Cr$ sendo 100 mil cruzeiros de sinal e o restante pela Tabela Price em 10 anos prestação de 3.443,30 — Tratar com o proprietario sr. COUTINHO à Rua dos Andradas, 79 loja das 15 às 18 horas. (17030) 2200

SÃO CRISTOVÃO OPORTUNIDADE — Vendo apto. Cr$ 60.000,00 de sinal, e Cr$ 4.000,00 mensais c/ quarto, sala, banheiro cozinha, área c/ tanque, preço total Cr$ 220.000,00 sito R. Benedito Otoni, 75 à 85, apartamento 322, 1ª locação de frente. Entrega 60 dias. Tratar R. Carmo, 38, s/ 403/4 — SERGIO CASTRO — Tel. 52-9089. (10308) 2200

S. CRISTÓVÃO — Magnífica área na rua Bela — 560 mts. quad. com 22 de frente — Zona Industrial — Mais detalhes com IMOBILIARIA PRESIDENTE — Av. Pres. Antonio Carlos, 207 — Grupo 801. Fones: 52-5398 e 52-9130.

S. CRISTOVÃO — Rua S. Luiz Gonzaga, vendemos, residência, 3 salas, 4 quartos, grande varanda, terraço, jardim; em baixo mais um salão com terraço cozinha, banheiro, despensa. Propriedade magnífica para grande família ou misto de residência e indústria leve. Tem garagem — Preço 1.500.000,00 em condições boas a combinar. Mais detalhes com IMOBILIARIA PRESIDENTE — Av. Pres. Antonio Carlos, 207 — Grupo 501 — Fones: 52-5398 e 52-9130. (16414) 2200

SÃO CRISTÓVÃO — Zona Industrial — Junto à rua São Cristóvão com 3 frentes, com e 9.000m2 Cr$ 5.000.000,00 — Planta e condições a combinar — Av. Rio Branco 128, s/ 1513 — Fone: 52-7660. (10243) 2200

SÃO CRISTÓVÃO — ZONA INDUSTRIAL — Vende-se, à rua Gal. Padilha n.º 21, terreno de 20x55. Preço Cr$ 1.500.000,00. — Tratar no escritório de JOAQUIM SANTOS PARENTE, av. 13 de Maio, 37, 1º. (16570) 2200

VENDE-SE magnífico prédio, vazio, para pronta entrega, edificado em grande terreno, com uma rea de 1.000 m2 aproximadamente, rua São Luiz Gonzaga n.º 1720, antigo n.º 544. Não tem recuo. Ver, no local, e tratar com o sr. MARIO, à rua Buenos Aires n.º 158/160. (13225) 2200

SÃO CRISTÓVÃO — Ed. p. indústria ou depósito. Em esquina de duas ruas, dividido em grandes salões e três lojas c/ instalações próprias e independentes. Área construída, cêrca de 2.800 m2. c/ pisos p/ suportar 800 kls. p/ m2. Luz, fôrça, água e gás. Pr. 9.000.000,00. c/ grande parte financ. — Detalhes c/ RUFINO FERNANDES, av. R. Branco, 173, 8.º, s/ 807. Tels. 42-1280. (16436) 2200

Maracanã

VENDE-SE — Um grupo de predios — 3 lojas e 4 casas de moradia. Area de 700m2. — Zona de 8 pavimentos na Rua São Francisco Xavier esq. da Rua Visconde Itamarati. Tratar a Alexandre Mackenzie 106. (01346) 2300

MARACANA — Vendo casa próxima ao Colégio Militar, à Rua Luiz Gama n.º 12, telefone 28-9671 — Cr$ 700.000,00, sendo Cr$ 500.000,00 à vista e Cr$ 200.000,00 financiados, com 3 quartos, uma sala, copa, cozinha, banheiro e dependências de empregada. Detalhes com IMOVEIS OSIRIS — Tel. 22-1034, das 10 às 11 ou das 14 às 16,30 com Osvaldo — Rua da Assembléia, 98, 1.º andar, sala 15. (13221) 2300

MARACANA — Vendo casa de 2 pavimentos com ótimas acomodações, tem duas garagens. Preço Cr$ .... 550.000,00 com facilidade — Informações. Tel.: 27-7876. (16291) 2300

Zona Industrial

ZONA INDUSTRIAL — Galpões — Vendemos galpões p/ industria, localizados em um terreno de 3.000 m2. à Rua Visconde de Niterói. Entrega livre. Tratar na "PLANIL" — PLANEJAMENTOS IMOBILIARIOS, Av. Erasmo Braga, 277 — 9.º — Tels.: 22-6670, 42-0470 e 22-9641.

ZONA INDUSTRIAL — Terrenos — Vendemos a 100 metros da Av. Brasil, Rua Frei Jaboatão (uma rua antes do Hospital do IAPETC), grande área c/ 127 x 50 ou em lotes de 20 x 50. Tratar na "PLANIL" — PLANEJAMENTOS IMOBILIARIOS, Av. Erasmo Braga, 277 — 9.º — Tels.: ... 22-6670, 42-0470 e 22-9641. (83399) 2400

ZONA INDUSTRIAL — A'rea de terreno na Rodovia Presidente Dutra, km. 13, com 16.500 metros quadrados, bem no trevo do viaduto de saída para Nova Iguaçu, para cujo centro está ligada por avenida tôda pavimentada, distante quarenta minutos da Praça Mauá, tôda plana, e no nível da Rodovia, em trecho no qual as áreas estão sendo vendidas a Cr$ 300,00 o metro quadrado, vende-se à razão apenas de cem cruzeiros (Cr$ 100,00), facilitando-se uma parte, podendo tratar diretamente com o proprietário pelo telefone 187-J-20, à rua Alfredo Soares 31, em Nova Iguaçu. (07292) 2400

ZONA INDUSTRIAL — Vendemos ótimo terreno, nas proximidades da rua da Alegria medindo 22x65. — ALCIDES DE MORAES & CIA. LIMITADA, av. Rio Branco, 128, 15.º, s/ 1601. Tel. 22-0504. (16303) 2400

ZONA INDUSTRIAL — Av. Suburbana (antiga 29 de Outubro) vendo terreno de esquina pronto para receber construção, medindo 330 m2. — Preço Cr$ 320.000,00 — Inf. com COSTA RIBEIRO — Pelo tel.: 52-4633. (16276) 2400

ZONA INDUSTRIAL — Vendo ótima área de 15.000 m2, frente para rua asfaltada com força, luz, telefone e condução; fundos para um rio de grande volume dagua e Estrada de Ferro eletrificada — 2 bitolas, proprio para grande fabrica, laboratorio, etc. — Preço e condições muito facilitado pessoalmente com F. PONCE DE LEON — Av. Rio Branco 137 — sala 511. (17324) 2400

ZONA INDUSTRIAL. Vende-se bom terreno plano de esquina 870m2 com telefone, fôrça e água junto ao prédio 768 da rua Bráulio Cordeiro. Grande facilidade de pagamento. (27096) 2400

AV. BRASIL — Junto desta avenida, vende-se um ótimo terreno de 3.300 m2. — Tratar na CONSTRUTORA IMOBILIARIA MONTE ALEGRE, LIMITADA, à rua da Quitanda, 3, 11.º andar, s/ 1109. Tel. 42-0332. (26762) 2400

PREDIO — INDUSTRIAL — Vende-se um grande prédio, próprio para uma fábrica, vazio — Preço especial — AVERBUCK, Tels. 42-8452 e 32-9449. (16526) 2400

ZONA INDUSTRIAL — Vendo otimo predio para industria leve, servindo tambem para Laboratorio e armazens gerais. Junto a Av. Brasil e Cais do Porto. Predio novo de 4 pavimentos, tendo: 4 salões com escritorio e sanitarios independentes para cada um. Area total de 1.700 m2, aproximadamente e capacidade de tres toneladas por m2. Plantas e informações só pessoalmente com Olivieri — Rua da Assembléia, 104 — 5º andar — salas 512 e 514. (78520) 2400

Tijuca

TIJUCA — HADDOCK LOBO — Avenida Paulo de Frontin n.º 245 — Esquina com a Travessa Rio Comprido — Edifício Ideal, Vendemos os últimos apartamentos — Vazios e ocupados de diversos tipos: saleta, sala, Kitchinete e banheiro; saleta, sala, quarto, cozinha, banheiro e varanda. Preços variando de Cr$ .... 155.000,00 a Cr$ 355.000,00, sendo parte no sinal (escritura de promessa de compra e venda — irrevogável e irretratável e com imissão de posse) e o restante ao fim de 1 ano. Aceita-se aquisição com financiamento de Instituições. Pode ser visitado diàriamente, inclusive aos domingos, procurando na portaria o Sr. Diamantino. Tratar no Escritório Técnico Imobiliário do Engenheiro Milton Freitas de Souza à Rua Miguel Couto n.º 27-A, 4.º, s/ 402-3, telefones 52-9339 ou 42-0547 com os Srs. Nelson Gonçalves ou Waldemiro de Souza. (82981) 2500

TIJUCA — Vende-se casa com dois pavtos. em cima: 3 quartos, banh. e varanda. Em baixo: quartos, grande sala, copa-cozinha, dep. empregada entrada para carro. Pagto. a vista. Visita com MULLER — Tel.: ... 52-4752. (16295) 2500

TIJUCA — MUDA — Vendo em uma das melhores ruas transversal a Conde de Bonfim, otima residencia com 3 salas, 4 quartos, 2 banheiros, copa, cozinha, despensa, 2 quartos de empregados, garage, etc. Preço Cr$ .. 1.200.000,00 um milhão e duzentos mil cruzeiros. Tratar à Rua Mexico, 3 — Sala 1.710. (1454) 2500

ALTO DA BOA VISTA — TERRENO — Vendo na Estrada da Vista Chinesa, com 23 x 300 — agua propria — clima maravilhoso — estradas asfaltadas — 25 minutos do centro lá — Preço: 460 com 30% financiados. — Tratar com SR. NOGUEIRA — Tel.: 32-6004 — 42-3661. (16217) 2500

TIJUCA — Apto. novo, pronto para habitar, vende-se com sala grande, 3 quartos, banheiro com box, cozinha, banheiro e W. C. de empregada, área de serviço etc. Preço Cr$ 630.000,00 com parte financiada e facilitada. — Ver na rua Delgado de Carvalho 129 apto. 202 e tratar na Rua do Carmo 6 sala 605 — Tels.: 22-5784 e 52-5425.

TIJUCA — Terreno na rua Cel. Correia Lima, de 15 x 27, com planta aprovada para 12 aptos. e com processo de financiamento total em andamento, vende-se por Cr$ .... 650.000,00 com parte do pagamento agora e o restante em dezembro. Fica proximo do Largo da Seg. Feira — Plantas e mais detalhes, na Rua do Carmo 6 sala 605 — Tel.: 52-5425. (10133) 2500

TIJUCA — Vendem-se as casas de ns. 85, 87 e 89, sitas à rua Senador Furtado, em frente de rua, com 2 salas, 2 quartos e demais dependências. Alugadas sem contrato. Preço Cr$ 450.000,00 cada, com 250.000 cruzeiros financiados em 3 anos a 10% e 200.000 cruzeiros facilitados. Negócio especial para pagamento à vista. Visitas no local. — Informações, 58-3128, ou na CONSTRUTORA MARABÁ LTDA. 22-3746. (26738) 2500

TIJUCA — Vende-se, à rua Conde Bonfim, 782, esq. de Redmaker, os últimos apartamentos de 2 e 3 quartos, sala e demais dependências, por preço de ocasião. — Tratar, à rua da Alfândega, 290. Tel. 43-4466. (16564) 2500

TIJUCA — Vende-se otima casa à rua Araújo Lima, no começo, própria para família de trato, com 3 quartos, 2 salas, grande quintal, quarto e dependência empregada. Galinheiro. Não tem garagem. Preço Cr$ 900.000,00, com fin. Aceito proposta à vista. — Tratar à rua da Quitanda 97. (14140) 2500

IPAL VENDE: Terreno, na Tijuca, à rua Mons. Batistone, junto e antes do n.º 157. Área de 647 m2. Preço, Cr$ 340.000,00 — Tratar na IMOBILIARIA PÃO DE AÇÚCAR LTDA., Ramalho Ortigão, 12, 1.º andar. (76438) 2500

TIJUCA — PRAÇA SAENZ PENA — Vende-se apto. à Rua Guapiara 31, com sala, varanda, 3 quartos, banheiro coz., área e dep. de empreg. — Preço 50 mil cruzs. de sinal, 300 mil financiamento em 15 anos e 270 facil. Tratar na AUXILIADORA PREDIAL S.A. — Trav. do Ouvidor, 32 — 2º andar de 12 às 17 horas. Tel.: 42-1869. (16201) 2500

TIJUCA — Otima oportunidade — Vendemos à Rua José Higino 338 os aptos. 104 — 201 — 203 — 403 — 302 — 404 do melhor lado da Conde Bonfim para entrega dentro de 120 dias com bela vista, lado da sombra, em rua socegada, constando de sala, 2 quartos, banheiro, cozinha, área e dependencias de empregada e espaço para guarda de automovel. Ver no local às 3as. 5as. e sábados das 14 às 16,30 e tratar na Imobiliaria Pessoa Ltda. à Rua Alvaro Alvim 24 grupo 804 — Tel.: 52-1093. (10103) 2500

TIJUCA — Rua Conde Bonfim 176 esquina da Rua Visc. de Figueiredo — Vendemos otimos aptos. no 4º e 6º pavtos. constando de sala, 3 quartos, jardim inverno, cozinha, banheiro, área e dependencias de empregada e de saleta, sala, 3 quartos, jardim inverno e demais depends., com garag. Ver no local diariamente das 14 às 17 e tratar na Imobiliaria Pessoa Ltda. à rua Alvaro Alvim 24 grupo 804 — Tel.: 52-1093. (10101) 2500

TIJUCA — Apto. de alto luxo — Vendemos à rua Conde de Bonfim, confortavel apto. para família de tratamento com amplo hall, 3 grandes salas, saleta, 3 quartos, 2 banheiros de luxo, grande copa e cozinha, varanda larga em toda volta, garage exclusiva para 2 carros, etc. Maiores detalhes e informações, para marcar visitas com a Imobiliaria Pessoa Ltda. à Rua Alvaro Alvim 24 grupo 213 — Tel. 52-1093. 2500

TIJUCA — Vende-se bem situado terreno na rua Uruguai, zona de oito pavimentos, proprio para incorporação. Existe no mesmo predio antigo. Tratar na Rua Mexico, 90, grupo 509 — Tel.: 22-3627. (16249) 2500

TIJUCA — TERRENO — Vendemos magnifico, plano, 8,20 x 33,00 com planta aprovada por 8 aptos., à rua Espírito Santo Cardoso, 400 inicia na Rua Uruguai. Preço de oportunidade 600 mil cruzs. Tratar com CARLOS AGUIAR & ANTONIO C. MENEZES — Av. Rio Branco 39 sala 1707 ou pelo tel.: 54-3693, das 8 às 14 hs. (16130) 2500

TERRENO DE OCASIÃO — TIJUCA — Vende-se esplendidamente situado junto ao Largo da Segunda-Feira c/ 14 x 40 — Tel.: 26-3456. (17295) 2500

VENDE-SE à Rua Moraes e Silva nº 158, casa confortavel em terreno de 11,50 x 47 ou troca-se por um bloco de 4 apartamentos nestas imediações. Preço de venda 2.200.000,00. (6035) 2500

TIJUCA — Engenheiro vende seu apto. em edifício de 6 andares, sendo 1 apto. por andar, em construção já na 5a. lage, com garage, 1 sala, 4 quartos, banheiro, toilette, copa-cozinha, dependencias de empregada, etc. 2 elevadores, acabamento geral de 1a. — E' no 5º pavimento. Lado do nascente, muita água e seleção no condominio. Ver à Rua Uruguai 116 e tel.: 37-4794 das 12 às 13 com o dr. Tavares. (23973) 2500

TERRENO 14,50x51,50 — Vendo à r. Hadock Lobo (2 frentes) esquina, gab. 8 pavs. pronta ent. Cr$ 2.400 mil liquidos. Recebo 80% em aptos. prontos no Flamengo. Sr. DIRCEU, av. Rio Branco, 120 s/ loja s/ 13 tel. 52-8518. (16618) 2500

TIJUCA — Apto. de sala e 2 quartos, e demais dependências, inclusive criada, vendo por apenas 500 mil cruzeiros, no prédio da Rua Andrade Neves 293 em final de construção — Facilidades e financiamento. Av. Churchill 94, sala 505 — Tel. 52-2873. (16615) 2500

HADOCK LOBO — Vende-se 4 apartamentos acabados de construir em vila, tendo 1 sala, 2 quartos, banheiro, cozinha, banheiro de empreg. e grande área c/ tanque. Vende-se juntos ou separados. Aceita-se financiamento de Caixas ou Institutos. Ver hoje à rua Hadock Lobo, 293 casa 15 aptos. 101 e 201 e na casa 24 o apto. 201. Chaves na casa 11. Tratar tels. 43-4395 e 23-5308. (26797) 2500

TIJUCA — em ótimo clima de floresta, vendo à rua Rocha Miranda 854, ótimo prédio com 3 quartos, 2 salas, banheiro completo, dependências de empregada, em leilão dia 7 de outubro às 17 horas no local pelo Júlio. Inf. 22-9027 e 32-6266. (16494) 2500

TIJUCA — com 70% financiado, vendo 2 bons apartamentos 101 e 104 da rua 18 de Outubro 135, com 1 e 2 quartos, 1 sala, banheiro completo, área, cozinha, varanda e etc. sendo 1 vazio e outro sem contrato, em leilão pelo Júlio, dia 8 de outubro às 17 horas no locaal. Inf. 22-9027 e 32-6266. (16495) 2500

TIJUCA — APARTAMENTO — Com entrada de Cr$ 161.804,00 desdobrável em duas ou três parcelas, e o restante em prestações mensais de Cr$ .... 4.176,00 vendo o apartamento n. 404 do edifício "Brasões", à rua Conde de Bonfim, 1112, constando de sala, varanda, 2 quartos, banheiro completo, cozinha e área de serviço. Tratar com MANOEL DE SOUSA SANTOS, à rua Miguel Couto 51, 1º andar. (10288) 2500

TIJUCA — Grande terreno na Rua Campos Sales — Venho para entrega imediata, medindo 20 x 52,50, junto a Praça Afonso Pena. Inf. com IMOBILIARIA CARRILHO — Rua Uruguaiana, 118 — 10º, salas 1008/9 — Tels. 43-9672 e 28-6602. (16535) 2500

CASA — Vende-se, desocupada, ponto ótimo à rua Conde de Bonfim, 20 — Largo da 2ª Feira. Tratar com os proprietários à rua da Alfandega 290 — Tels. 43-4466. (13238) 2500

ALTO DA BOA VISTA — Terreno — Vendo na Estrada da Vista Chinesa, a poucos metros da linha do bonde, terreno montanhoso, com área de 7.740m2, tendo 104,00 metros de frente — Preço: 300 mil cruzeiros. Facilita-se o pagamento. Outras informações, à Av. Almirante Barroso, 72, sala 711 — Tels. 32-1184 e 45-0560. (10355) 2500

TIJUCA — Vendo em uma das melhores ruas deste bairro, magnífica casa em terreno 12,80 x 25 com 2 frentes, de boa construção estilo colonial, tendo 2 salas, escritorio independente, 3 quartos, banheiro em côr, entrada para carro, etc. Preço Cr$ 1.800.000,00 pagamento a combinar. Informações só pessoalmente com Olivieri — Rua da Assembléia, 104, 5º andar — salas 512 e 514.

TIJUCA — Rua Conde de Bonfim — Casa de vila — Vendo por Cr$ 900.000,00, alugada sem contrato, de 2 pavimentos, em centro de terreno, tendo: hall em marmore, 2 salas, 3 quartos, banheiro, cozinha, dependencias de empregada, etc. Não tem garagem. Toda pintada a oleo. Sinal Cr$ 500.000,00 e os restantes financiados a combinar. Olivieri — Rua da Assembléia, 104, 5º andar — salas 512 e 514. Tels.: 22-9562 e 42-8547. (78521) 2500

TIJUCA — Vendem-se apts. novos, acabados de construir, com "habite-se", os de ns. 203, 302 e 401, com sala, 3 quartos, quarto de empregada demais dependencias e garagem. Rua General Marcelino, 73. Tratar à rua Conde de Bonfim n. 426. (14084) 2500

ATENCAO — Iniciamos a venda dos apartamentos do edifício Helinho, à rua Aguiar n. 23, entrega das chaves dentro de 30 dias. Construção de alto luxo, construido sobre pilotis. Boa garagem, elevador Schindler. Com 4 quartos, saleta, sala vantajosa com centros e sancas, pintura a oleo, quarto e WC de empregada, banheiros d ecôr verde, cozinha bem grande com pintura a esmalte. — Entrada do edifício luxuosa. — Frente Cr$ 1.000.000,00 e fundos Cr$ 950.000,00. Entrada de 30 % e o resto a longo prazo. Tratar à Av. Presidente Vargas n. 435, 10º andar, sala 1003-A, com o sr. Luiz. (14085) 2500

TIJUCA — Vende-se por Cr$ .... 970.000,00 o apartamento n.º 201 — da Rua Barão de Itapagipe, 623 — com 3 salas com sancas, bar de mármore, 4 quartos, 2 varandas e demais dependências — todo pintado a óleo. Tel. 48-1133. (17282) 2500

TIJUCA — Vendemos em prédio de 3 pavimentos, dois aptos. ocupando o 2.º e 3.º andares tendo cada um 1 sala, 2 quartos, banheiro, cozinha e área c/ tanque. Construção de 4 anos. Vendemos somente o conjunto pelo preço total de Cr$ 650.000,00 (ocasião) sendo Cr$ 200.000,00 à vista. ORG. IMOB. DR. GABRIEL DE ANDRADE. Almte. Barroso 90, s/ 802. Tels. 52-0144 e 32-6750. (16426) 2500

BANGALÔ — Cr$ 295.000,00 — Próximo à Praça Saenz Pena, situado numa rua particular que tem entrada pelo n. 5 da rua dos Araujos., terreno de 10x11, casa com varanda, sala, 2 quartos, banheiro e cozinha, facilitando-se parte. Este predio está em início de construção e poderá ser entregue em 5 meses conforme estão sendo diversos no mesmo local. Tel. 48-3656 com o proprietário. Também vendo só o terreno, negociando com vários materiais que se acham no local. (14055) 2500

VENDE-SE um terreno à rua Ribeirão Prêto (continuação da rua Itacurussá, Tijuca), de 841 metros quadrados, com vista sôbre tôda a zona Norte. Tratar com Afonso pelo telefone 28-3050, na parte da tarde. 2500

TIJUCA — Vende-se apartamento novo com 2 salas, jardim de inverno, 3 quartos, dependências de empregada e garagem, em centro de grande terreno com play-ground. Preço Cr$ 800.000,00 com entrada de Cr$..... 300.000,00 e grande facilidade do restante. Para ver e tratar pelo — Tel. 48-3090. (26708) 2500

TIJUCA — Terrenos — 50% financiado — Vendo terrenos planos medindo 10 x 26 e 11 x 24. Distante 110 metros de Conde Bonfim. Tratar com sr. Haroldo. Tels. Escritório: 32-2582 (das 13 às 18 horas). Res.: 38-1183. (16547) 2500

TIJUCA — ATENÇÃO! — Vende-se um ótimo apartamento de vestíbulo, sala, 2 quartos, demais dependências e garagem. Construção a terminar em poucos meses. Grande facilidade de pagamento. — Tratar na CONSTRUTORA IMOBILIARIA MONTE ALEGRE, LTDA., à rua da Quitanda, 3, 11.º andar, s/ 1109. Tel. 42-0332. (26726) 2500

TIJUCA — Vendem-se, em final de construção, apartamentos de vestíbulo, sala, 3 quartos, copa, cozinha, banheiro com box, demais dependências e garagem. Fino acabamento. Grande parte financiada em 15 anos e o restante facilitado. — Tratar na CONSTRUTORA IMOBILIARIA MONTE ALEGRE, LTDA., à rua da Quitanda, 3, 11.º andar, s/ 1109. Telef. 42-0332. (13209) 2500

TIJUCA — Vende-se grande casa, à av. Tijuca, 699, c/ saleta, 4 salas, 3 qtos., cozinha e dependências. Terreno de 25x28, fundos, correspondente p/ rua Raimundo Castro Maia. Preço Cr$ 3.000.000,00, c/ 50% entrada; restante a combinar. Aceita-se apartamentos como parte pagamento. — Tratar c/ SANTOS LIMA IMÓVEIS, Fones 22-2255 e 22-4757. (10326) 2500

H. LOBO — Vendo ótimo apartamento de frente, pronta entrega, com grande sala três quartos, dependências de empregada, garagem e grande varanda em cerâmica São Caetano, 600 mil cruzeiros, com 50% facilitados e 50% em prestações de 3.500 cruzeiros: muito inferiores a um aluguel 42-1689. (74287) 2500

TIJUCA — Vendemos à Rua S. Miguel, junto e antes do n.º 730, magnífico terreno de 10 x 20 — ALCIDES DE MORAES & CIA. LTDA. — Av. Rio Branco 128 — 16.º — Sala 1601. Telefone 22-0504. (16309) 2500

TIJUCA — Vende-se os ultimos apartamentos do Ed. "Flama", à Rua Conde de Bonfim, 577 (proximo do Tijuca T. C.) com 2 otimos quartos ampla sala, jardim inverno, copa, cozinha, banheiro com box, deps. empregada e area com tanque (85 metros quadrados) — Construção esmerada da Mafia Eng. Com. Ltda. Ed. s/ pilotis, com garage e extenso play-ground p/ condominio. Incorporação rigorosamente preço custo a partir 475 mil cruzeiros (inc. cota terreno), com grande facilidade pagamento, s/ juros durante construção. Plantas e detalhes à Av. Rio Branco, 128 — 15.º salas 1509-10. Tels. 42-7620 e ... 52-0428. (16341) 2500

TIJUCA — Vende-se aptos. 2 bons quartos, sala, vazio, como tambem alugado sem contrato a partir 400.000 e 500.000 — Vendo tambem 3 quartos, 2 salas, em final de construção. Marcar visita C/ MULLER. Telefone 52-4752. (16296) 2500

TIJUCA — Vende-se proximo à rua Conde de Bonfim confortavel residencia em centro de terreno de 15 x 60 — com amplas peças, garagem, dependencias de criados, etc. Trata-se das 15 às 17 horas, na Avenida Graça Aranha 19, sala 301-B, 3.º andar com VIEIRA — 52-6005. (26741) 2500

APARTAMENTO VAGO — 70 % financiado — Situado na Muda, à rua Amoroso Costa n. 65, otimo apartamento de frente, constando de: 1 sala, varanda, dois quartos, banheiro completo, cozinha, quarto e dep. de empregada, garagem. Ver o apt. 301. Chaves c/ porteiro. Preço: Cr$ 500.000,00 c/ 70 % financiado em 10 anos. CIVIA — Trv. Ouvidor, 17, 2º (Secção de Vendas). Telefone: * 52-8166, de 8,30 às 18,30. (81820) 2500

MUDA — Vendo em uma das melhores ruas transversal a Conde de Bonfim, ótima residência de 3 salas, 4 quartos, 2 banheiros, copa, cozinha, despensa, 2 quartos para empregados e garagem. Preço à vista: um milhão e duzentos mil cruzeiros (Cr$ .... 1.200.000,00). Tratar à Rua México, 3 sala 1.710. (10125) 2500

TIJUCA — Vendo à Rua Itacurussá n.º 30, o apartamento n.º 106, em final de construção, com 2 salas, 3 quartos, banheiro completo, copa-cozinha, dependencias para empregada e garage. Preço 680 mil cruzeiros, sendo 300 mil cruzeiros à vista e 380 mil cruzeiros financiados em 5 anos. — Ver no local e tratar à Rua Gonçalves Dias, 67, 2.º andar. — RAUL REBOUÇAS. (10150) 2500

TIJUCA — Rua Antonio Basilio, 24 apto. 702, com sala, 2 amplos quartos, jardim de inverno, varanda, copa, cozinha, dependências de empregada e área com tanque. (Edifício novo). Preço Cr$ 590.000,00 com financiamento a combinar. Ver no local e tratar à Av. 13 de Maio, 13 — 13.º andar, sala 12. Fone: 42-8693. (83395) 2500

TIJUCA — Vende-se casa com duas salas, três quartos, jardim, garage, etc. terreno de 10x50 — Preço Cr$ 1.200.000,00. Proximo à Praça Saens Peña, tratar com Adelino ou Aurélio, à Rua Alcindo Guanabara, 26-fundos, 5.º andar, sala 58 — Tel. 22-1764. (10230) 2500

TIJUCA — Vendo terreno de 10x40, Rua Garibaldi. — Preço: 800 mil cruzeiros. Tratar com Adelino, à Rua Alcindo Guanabara, 26-fundos, 5.º andar, sala 508 — Tel. 22-1764. (10228) 2500

TIJUCA — Prédio — Vendemos luxuosa residência, próximo à Pça. Saens Pena, em terreno de 17,50 x 20,60, constando de 2 pavimentos, c/ 4 quartos, sendo 2 duplos, uma grande varanda, escritório, saleta, 3 salas, copa, cozinha, 2 banheiros, terraço, depend. p/ empreg., garagem, etc. Preço: Cr$ 3.000.000,00. "PLANIL" — PLANEJAMENTOS IMOBILIARIOS, Av. Erasmo Braga, 277 — 9.º — Tels.: ... 22-6670, 42-0470 e 22-9641.

TIJUCA — Prédio — Na Rua São Miguel, vendemos residência de 2 pavimentos, tendo no 1.º pav., grande living, saleta, sala, copa, cozinha, depend. p/ empreg., lavanderia e garagem. O 2.º pav. consta de 3 quartos, varanda, sala de costura, banheiro completo, etc. Preço: Cr$ ... 2.200.000,00, parte financiada em 20 anos. Informações na "PLANIL" — PLANEJAMENTOS IMOBILIARIOS. — Av. Erasmo Braga, 277 — 9.º — Tels.: 22-6670, 42-0470 e 22-9641. (83398) 2500

TIJUCA — Vende-se apto. de frente, em final de construção, na Rua Aguiar 25, ap. 402 com grande sala, 2 quartos, banheiro, cozinha, dependencias completas de empregada e área com tanque — Pagamento parte facilitada e parte financiada — Ver no local; informações 52-4706, das 16 às 18 horas, com Rudney — Rua México 21, 13.º, sala 1.301. (08365) 2500

TIJUCA — Rua Gonzaga Bastos — Vende-se otimo terreno, com 3 predios antigos, alugados sem contrato, medindo 16,50 x 24. Negócio de oportunidade. Tratar Av. Rio Branco, 151, sala 403, tel. 32-7586. (76590) 2500

TIJUCA — Atenção — Apartamentos de luxo em construção adiantada com ... uma sala, 3 quartos, copa, cozinha, banheiro completo, área de serviço e dep. completa para empregada e vaga para carro. Preço Cr$ .... 550.000,00 com apenas Cr$ .... 30.000,00 de entrada, Cr$ ...... 10.000,00 na escritura, 18 prestações de Cr$ 5.000,00, Cr$ ...... 45.000,00 no revestimento interno, Cr$ 45.000,00 no "habite-se" e o restante em 5 anos. Telefone: 57-0681 — D. Malka. (27637) 2500

TIJUCA — Vendo à Rua Natalina 15 o lindo apto. 101 terreo de frente, novo com grande área livre, 3 quartos, varanda, hall, copa-cozinha, banheiro social, quarto e banheiro de empregada e área de serviço com tanque — Preço 570 mil cruzeiros com 250 mil de entrada e o restante financiado pelo proprietario até 10 anos — Ver no local a qualquer hora c. o encarregado, e tratar com o sr. Lima — à Rua Buenos Aires 140 — S. 603 — Tel. 43-7174. (246) 2500

TIJUCA — Vende-se à Rua José Higino, 58, lindo palacete construido em centro de terreno de 24 x 27, fazendo esquina com a Rua Jataí, 2 pavimentos, constando no 1.º, jardim, varanda, saleta, 2 salas conjugadas, copa, cozinha, despensa, quarto e banheiro de empregada, tanque e quintal e abrigo para carro. No 2.º pavimento, 4 quartos e banheiro. Ver no local por favor do sr. inquilino e tratar com o Sr. LIMA, à R. Buenos Aires 140 sala 603, telefone 43-7174 e à noite, 38-2112. Preço Cr$ 1.700.000,00, dando-se preferencia, pagamento à vista, e aceita-se oferta para solução breve, entregando-se o predio vago em dezembro. (25009) 2500

TIJUCA vendo apto. de sala, 2 quartos, cozinha, banheiro completo área e dependencias de empregada sancas e florões com grande financiamento tratar diretamente com sr. Carvalho Av. Presidente Wilson 210 sala 1312 fone 52-2948. (15210) 2500

ATENÇÃO — Rara oportunidade — Vendo apt. de alto luxo em incorporação no Edificio Mariná, à r. Barão de Mesquita, proximo à rua Uruguai, com: vestibulo, amplo living (21 m2), jardim inverno envidraçado, tres amplos quartos sendo um c/ vestiario, banheiro, copa-cozinha, area de serviço, dep. empregado. Preço: Cr$ 435.000,00. Sinal somente de Cr$ 20.000,00; 30 prestações de Cr$ 7.000,00. O saldo em pequenas parcelas. Tratar tel. 26-0281 — Anita Gelbert. Diariamente das 8 às 20 horas. Ver plantas à rua Voluntarios da Patria n. 221, apt. 503. Otimo negocio. (15006) 2500

ATENÇÃO — Vendo apto. para entrega dentro de 120 dias à rua Dr. Satamini, local privilegiado, defronte à praça Afonso Pena com: hall privativo, saleta, duas salas, tres quartos, banheiro em cor, copa cozinha, area com azulejos, dep. empregada. Preço Cr$ 530.000,00. Sinal Cr$ 50.000,00 na escritura. Cr$ 150.000,00 e 10 prestações de Cr$ 8.000,00. O saldo em 5 anos. Tratar tel. 26-0281 — Anita Gelbert. Diariamente das 8 às 20 horas. (15005) 2500

VENDEMOS seu imovel em curto prazo sem nenhum trabalho para si. Procure-nos a Avenida Rio Branco 173 — 7.º grupo 704. Tel.: 52-7069 — Deusdedit. (09207) 2500

RESIDÊNCIA totalmente reformada, vende-se, rua Araújo Lima c/ 4 qtos., 2 salões, grande copa-cozinha, jardim, quintal, garagem, dependências empregados. Preço 1.630.000,00, podendo facilitar-se. — Tratar 28-2204 (25790) 2500

APARTAMENTO em andar alto à rua Antonio Basilio, com vestibulo 2 salas, 3 quartos, cozinha e banheiro completos, quarto e dependencias de empregadas. Todas as peças amplas, com fino acabamento e muitos melhoramentos, inclusive armarios embutidos. Pronto para ocupar. Cr$ 556 mil financiados pelo Montepio dos Empregados Municipais, facilmente transferiveis para outro funcionário municipal. Outras informações pelo telefone 48-4284, mesmo à noite. (00623) 2500

VENDO — Rua Barão de Itapagipe 136, frente ao Hospital da Aeronáutica, otimos apartamentos, final de construção, tres quartos, banheiro com box, ampla sala, dependencias de empregadas, garagem. Tratar diretamente com os proprietarios pelo tel.: 47-5690. (25899) 2500

TIJUCA — Vende-se boa casa, com 3 quartos, 2 salas e demais dependências, perto da Praça Saenz Pena e da rua Barão de Mesquita. Grande facilidade de pagamento. Preço Cr$ 350.000,00. Ver à Travessa Frei Rogério n.º 37, entrando pela rua Barão de Mesquita 191. Tratar à rua Buenos Aires, 17 - 7.º andar - tel. 23-3356. (01369) 2500

TIJUCA — Vende-se apto. novo de fundos, vazio a poucos passos da Praça Saens Pena, localizado à Rua Conde Bonfim, com 3 quartos, sala com jardim de inverno, banheiro completo com box, cozinha espaçosa, área com tanque e dep. completas de empregada. Preço 680 à vista ou 700 mil com a entrada de 420 mil em 2 prestações a 1a. de 200 mil e a 2a. de 220 mil a 90 dias; os restantes 280 mil financiados em 5 anos, juros 12% T. P. — Entrega imediata — Tratar com FONSECA, tel.: 32-9839 das 10 às 12 e 16 às 18 horas. (17240) 2500

TIJUCA — Vende-se à Rua Conde Bonfim, proximo à Praça Saens Pena, grande área de esquina com predio antigo, vazio. Ideal para incorporação. Entrega imediata. Area com aproximadamente 1.134 m2. Preço 10 milhões de cruzs. Condições: aceita-se parte de pagamento em aptos. ou lojas. Propostas por escrito dando referencias para portaria deste jornal nº 17243. (17243) 2500

TIJUCA — Rua Haddock Lobo e C. Bonfim — Vendem-se otimos terrenos nestas ruas e transversais. Detalhes c/ Imob. Carrilho — Rua Uruguaiana n. 118, 10º, salas 1008/9. Tels.: 43-9672 e 28-6602. (5849) 2500

TIJUCA — Rua Barão de Mesquita — em frente ao Colégio Militar — Grupo de amigos dispõe do ultimo apartamento para concluir incorporação a preço de custo com parte financiada em 15 anos. O apto. é de frente, tem [illegible] m2 de area e consta de vestibulo, salão com 39 m2, 4 quartos, 2 banheiros sociais, sala de jantar, demais dependencias, amplo play ground e garagem. Construção requintada para moradia dos condôminos. Informações na Construtora Marabá Ltda. — Av. Rio Branco n. 116, grupo 902 — sala 5. Telefones: 22-3746 ou 22-8562. (26738) 2500

TIJUCAMAR — Barra da Tijuca, vende-se terreno com 1041 metros quadrados. Preço 300 mil cruzeiros, 50 por cento à vista e o restante em 5 anos Tabela Price. Tratar à rua Gonçalves Dias, 67, 2.º andar. RAUL REBOUÇAS. (10235) 2500

TIJUCA — Vendemos junto à Praça Saenz Pena, luxuosos apartamentos do edifício EVA, em construção adiantada com estrutura em conclusão, edificados sobre pilotis e compostos das seguintes peças: hall, sala ampla, jardim de inverno e varanda, 2 grandes dormitórios, copa-cozinha, banheiro social comp. com box, depend. de criada, terraço c/ tanque, etc. Todos os apartamentos de frente, lado da sombra, recebendo sol matinal e luz direta, terreno proprio e financiamento, 2 modernos elevadores "Otis", no terreo "play-ground", local p/ guarda de carros e apto. zelador, Incinerador de lixo, antena p/ televisão, sancas, florões, fogões e aquecedores "Cosmopolita", louça "Celite", ferragens "La-Fonte", etc. Preços desde Cr$ 525.000,00 c/ 10 % de sinal, 10 % na escritura definitiva da cota do terreno, "gozando da vantagem de pagar a transmissão sobre apenas o valor do terreno", 10 % na cobertura e o saldo em prestações suaves durante e depois da construção. Não deixe para amanhã. Grande oportunidade em preços, localização e conforto. — Ver à rua Visconde de Figueiredo n. 99, e tratar nos escritorios da Construtora Real Limitada, à Av. Rio Branco n. 277, 8º andar. Tel.: 52-8663. "Ed. São Borja". (28855) 2500

CASA NA TIJUCA — Vende-se, na Travessa Frei Rogerio, com 3 quartos, 2 salas, copa, cozinha, banheiro e quintal. Só pode ter vista hoje, das 9 às 11 horas. Tratar no n. 146 da mesma travessa, com o senhor MANOEL. (28768) 2500

ATENÇÃO! Tijuca — Palacete — Vendo lindo e luxuoso em centro de grande terreno plano com 9 quartos 2 varandas, 4 salões, 3 banheiros copa e cozinha, garagem e 3 qtos. de empregados. Lindos ilustres de cristal legitimo. Todo forrado de tapetes. Facilito o pagamento. Entrega imediata. Tratar pessoalmente nos escritorios "H. Silva", Av. R. Branco 117, 4.º and. s| 421, tel. 52-3840, Ed. J. do Comercio. (05836) 2500

TIJUCA — Predio vazio — Vende-se na Rua Pereira Barreto, sala, quarto, quarto de empregada, sala de almoço, banheiro, cozinha e jardim Está vazio. Preço 250 mil cruzeiros. Facilita-se o pagamento. Tratar pessoalmente com os procuradores e administradores: Organização Tecnica Imobiliaria Norma Ltda.. Diretor: Antonio José Cepeda. Rua do Carmo 71, 8.º andar, salas 801 e 802. Não telefone. Informações gratis e sem compromisso. (27470) 2500

HADOCK LOBO — Apartamentos: — Pertissimo desta rua situados à Rua do Bispo esquina de Itapagipe vendem-se os últimos com saleta, sala, três quartos, banheiro com "box", cozinha e dependências de criada. Lindo prédio com elevador e sôbre pilotis, com direito a vaga para carro para entrega em fevereiro. Preço dêste 560.000 - com metade a vista e metade a se combinar. Para ver com ROMANO no local. Tratar com o dono à Rua Uruguaiana n.º 118 - 4.º sala 401. (11170) 2500

TIJUCA — Vendemos por apenas Cr$ 330.000,00 apto. novo, de frente, vasio, tendo 1 sala, 2 quartos, banheiro e cozinha completos. WC de empregada e area de serviço com tanque, entrada de serviço independente — ORG. IMOB. DR. GABRIEL DE ANDRADE — Almirante Barroso 90, sala 802 — Tels. 52-9144 e 32-6750.

TIJUCA — Vendemos a rua S. Francisco Xavier juntinho ao Largo da Segunda-Feira, melhor ponto da Tijuca, 2 otimos apartamentos, tipo residencia, tendo cada um saleta, sala, 2 quartos, banheiro e cozinha, area com tanque e terraço, jardim privativo, na frente, pinturas a oleo — Preço de cada um; 450 mil cruzeiros, sendo 250 mil cruzeiros à vista — Vende-se juntos ou separadamente — ORG. IMOB. DR. GABRIEL DE ANDRADE — Almirante Barroso, 90, sala 802. Tels. 52-9144 e 32-6750.

TIJUCA — Andarai — Vendemos por 20 mil cruzeiros de entrada e prestações de 3.600 cruzeiros otima residencia, para pronta entrega, tendo 2 salas, 3 quartos e dependencias, juntinho na Rua Barão de Mesquita — ORG. IMOB. DR. GABRIEL DE ANDRADE — Almirante Barroso 90, sala 802 — Tels. 52-9144 e 32-6750.

SÃO FRANCISCO XAVIER — Vendemos por 500 mil cruzeiros, sendo metade financiada em 8 anos, residencia de frente da estação, pronta entrega, tendo grande sala, 4 quartos, banheiro e cozinha, entrada para carro, quintal e mais 2 quartos nos fundos. — ORG. IMOB. DR. GABRIEL DE ANDRADE — Almirante Barroso, 90, sala 802. Tels. 52-9144 e 32-6750.

TIJUCA — Vendemos à Rua Uruguai apto. novo, vazio, construção moderna, tendo sala, 3 quartos, dependencias completas e garagem incluida no preço de 750 mil cruzeiros sendo 280 mil cruzeiros à vista e todo o restante financiado em 15 anos — ORG. IMOB. DR. GABRIEL DE ANDRADE — Almirante Barroso 90, sala 802 — Tels. 52-9144 e 32-6750.

TIJUCA — Vendemos excelente residencia à Rua Pereira de Siqueira, entrega imediata, de 1 pavimento, tendo 2 salas, 3 quartos, banheiro, cozinha, quintal e mais uma outra residencia nos fundos com 2 quartos, banheiro e cozinha. Preço 900 mil cruzeiros sendo 400 mil cruzeiros em 10 anos. — ORG. DR. GABRIEL DE ANDRADE — Almte. Barroso, 90, sala 802. Tels. 52-9144 e 32-6750.

TIJUCA — Vendemos proximo ao Maracanã, residencia dividida em duas independentes, estilo normando, construida há 10 anos, tendo no 1.º pavimento: 2 salas, 3 quartos, varanda, banheiro e cozinha. No 2.º pavimento 3 salas, 3 quartos, 2 banheiros e cozinha — Está vazia e toda pintada de novo. Preço 1.000.000,00 — sendo metade a combinar — ORG. IMOB. DR. GABRIEL DE ANDRADE — Almirante Barroso 90, sala 802 — Telefones 52-9144 e 32-6750.

TIJUCA — Vendemos otimo terreno de 9x18, muito bem situado, pronto para construir por 200 mil cruzeiros aceitando-se propostas para pagamento — ORG. IMOB. DR. GABRIEL DE ANDRADE — Almte. Barroso 90, sala 802. Tels. 52-9144 e 32-6750.

TIJUCA — Vendemos à rua São Miguel otimo terreno medindo 10x20 — pronto para construir por apenas 330 mil cruzeiros com facilidade de pagamento — ORG. IMOB. DR. GABRIEL DE ANDRADE — Almirante Barroso 90, sala 802 — Tels. 52-9144 e 32-6750.

TIJUCA — Vendemos terreno no melhor ponto da rua Barão de Mesquita, medindo 10,30 x 50, pronto para construir, com projeto para 8 pavimentos e 3 apartamentos grandes por pavimento. Preço Cr$ 1.000.000,00 a combinar — ORG. IMOB. DR. GABRIEL DE ANDRADE — Almirante Barroso 90, sala 802. Tels. 52-9144 e 32-6750.

TERRENO — Vendemos 2 terrenos contiguos em total de 1.175 m2 à rua Monsenhor Batistoni, otimamente localizado defronte a uma praça pelo preço total de 830 mil cruzeiros, podendo-se tambem vender separadamente um lote de 680m2 por 450 mil cruzeiros e o outro por 383 mil cruzeiros. Financia-se metade do pagamento em 5 anos. ORG. IMOB. DR. GABRIEL DE ANDRADE — Almirante Barroso 90, sala 802. Tels. 52-9144 e 32-6750. (16362) 2500

TIJUCA — Vendem-se, em predio de 3 pavimentos, acabado de construir. Financiamento de 50% em 10 anos, tabela Price e o saldo facilitado. — Apartamentos de 1 sala, 2 quartos, varanda e demais dependencias completas; — e de 1 sala, 3 quartos, varanda e demais dependencias completas. — Ver à rua João da Mata, 135, fundos e tratar à Av. Rio Branco n. 137, sala 107. — Tel.: 32-3541. (11116) 2500

TERRENO — Vende-se otimo lote à rua Visconde Figueiredo, medindo 7 x 48 — Preço 850 mil — Existe casa velha — Av. Almirante Barroso, 90, sala 207 — J. C. FARIA — 42-4978.

APTO. OTIMO — NOVO — Andar alto — Vende-se à Rua Uruguai 339, o de n.º 608, e com saleta, sala, 3 quartos, banheiro, área, cozinha espaçosa, quarto e W.C. para criada. Play ground para crianças. 620 mil com 330 financ. em 15 anos. Ver no local com o encarregado Sr. JOSÉ — Tratar com J. C. FARIA — à Av. Almte. Barroso 90, sala 207. 42-4978. (10167) 2500

TIJUCA — Vendo otimo terreno medindo 14,50 por 41. Tratar com OLIVEIRA — Tel. 28-6555. (10215) 2500

Urca

URCA — Vendo ótima casa, entrega imediata, construção recente e luxuosa, tendo 1.º pavimento um apartamento completo e independente, de quarto, sala, banheiro e cozinha; 2.º pavto. 4 quartos (2 conjugados) banheiro, cozinha, quarto e banheiro de criada e varanda — Garage para 2 carros — Cr$ 1.200.000, com 50 por cento financiados. Tratar, Av. Rio Branco 108 — sala 1803, das 14 às 17 horas — Dr. Paulo. Não aceito intermediários. (1271) 2600

URCA — Av. São Sebastião — Vendo ótimo terreno com 406 m2. Projeto aprovado para construção de uma residência. Preço Cr$ 600.000,00. Tratar pelo telefone 22-5670. (61293) 2600

URCA — Terreno — Vendemos o lote situado junto e antes do n.º 209 da Av. São Sebastião. Informações na "PLANIL" — PLANEJAMENTOS IMOBILIARIOS, — Av. Erasmo Braga, 277 — 9.º — Tels.: 22-6670, 42-0470 e 22-9641. (83400) 2600

URCA — Casa — Vendo avenida São Sebastião, ampla casa com 4 quartos, grande salão, living, com 2 porões habitaveis, demais dependencias e terreno pela rua Manoel Niobey. Tratar sr. José. Tel.: 57-0278, pela amanhã e à noite. (16399) 2600

URCA — Compra-se após o Cassino residência de luxo mesmo sendo alugada sem contrato tratar c| Hilário C. Freitas Av. Almte. Barroso, 97 - 5.º and. s| 512. Tel. 42-9495. (14234) 2600

URCA — Vendo magnifica residencia à Av. S. Sebastião, pronta entrega, 2 salas, 3 quartos, dependencias completas, garage etc. Cr$ 1.500.000,00 facilitando-se parte. Tratar pessoalmente com AMERICO RESEMINI à Av. Pres. Antonio Carlos 201 gr. 1.201 das 14 às 16 horas. — Tel.: 42-2021. (16211) 2600

URCA — CASA — Vendo ou alugo excelente bungalow, tendo 2 pavs., com saleta, 2 salas, 4 qtos., copa, cozinha, banh., varanda à frente e fundos, qto. e dep. de emp., área c/ 38 m2 e garagem. Terreno de 180 m2. Preço Cr$ 1.500.000,00 ou aluguel de Cr$ 9.000,00. — Tratar c/ WALDEMAR ROQUE DA SILVA, rua Sen. Dantas 14, s/ 1802. Tel. 42-3232. (10262) 2600

Vila Isabel

VILA ISABEL — Vende-se um lote de 10x30 à rua Gama Lobo ao lado da casa n.º 348, por Cr$ 340 mil — Facilita-se parte. Ver e tratar à rua Jorge Rudge n.º 198. (01982) 2700

VILA ISABEL — Vende-se ótimo apto. de frente, vasio, em rua distinta, onde há muita condução. R. Alexandre Calaza, 54. Tratar no apt. 301. (13082) 2700

PRAÇA 7 — Vende-se um terreno, nesta praça. Zona de seis pavimentos. Tratar à praça Pio X, 98, sala 308. (26586) 2700

VENDE-SE — Vila Isabel — Apartamento novo com sala, 2 quartos, cozinha grande, banheiro completo, qto. e WC empregada à rua Theodoro da Silva 392, ap. 402, esquina Souza Franco — Preço: Cr$ 460.000,00. Tem elevador — Tratar no local ou pelo telefone 45-7877. (22989) 2700

VILA ISABEL — Leilão Judicial — Rua Justiniano da Rocha ns. 315 e 323 antigos 123 e 125, dois predios edificados em terreno de 7,45 x 12,25 m para cada predio, com respectivamente sala, saleta, 3 quartos, cozinha, corredor e banheiro pertencentes ao Espolio de Clarisse Nunes de Paiva — O leiloeiro Gastão, devidamente autorizado pelo M.M. Dr. Juiz de Direito da 3a. Vara de Orfãos e Sucessões, Cartorio do 2.º Oficio, venderá em leilão no dia 27 de setembro de 1954, às 16,30 horas, em frente aos mesmos — Mais informes pelo tel. 52-1710 ou à Av. Almte. Barroso 81 — grupo 802 — Vide anuncios detalhados no Jornal do Comércio. (8609) 2700

VILA ISABEL — Maracanã — Rua São Francisco Xavier 439 — 441 — 443 — Vendemos excelentes predios, sendo 1 casa com 3 quartos, 2 salas, cozinha, banheiro e WC de empregada e 2 lojas com moradia nos fundos de 2 quartos, sala, e demais dependencias. Ver o 439 só aos sabados e os outros diariamente das 9 às 11 e tratar na IMOBILIARIA PESSOA LTDA., à Rua Alvaro Alvim 24 — grupo 804 — Telefone 52-1093. (10106) 2700

VILA ISABEL — Compro casa com 3 quartos e demais dependencias. — Negocio rapido. Tratar com Dr. ARY COUTINHO à Av. Rio Branco, 173 — 8.º sala 801 — Telefone 32-8841. (16230) 2700

PREDIO — Vende-se pela melhor oferta, Avenida 28 de Setembro 290, informações Rua Carlos de Laet 27 apto. 101 telefone 48-1658 das 12 às 14 horas ou das 18 horas em diante. (10177) 2700

VILA ISABEL — Vende-se ótima casa com 2 salas, 2 quartos, copa, cozinha, banheiro completo e garagem. Mais uma casa nos fundos com sala, 2 quartos, terraço e dependências sanitárias. Tudo por Cr$ 680.000,00 com Cr$ 300.000,00 de entrada e o restante financiados. Ver à Rua Theodoro da Silva, 463 e tratar à Av. 13 de Maio, 13 — 13.º andar, sala 12. Fone: 42-8693. Aceita-se ofertas. (83396) 2700

V. ISABEL — Vendemos à rua Barão de São Francisco excelente residencia em terreno medindo 17x24 de 1 pavimento, tendo: 1 sala, 4 quartos, banheiro, cozinha, quintal nos fundos, mais duas casas tendo cada uma sala, quarto, banheiro e cozinha — Preço de oportunidade: Cr$ 700 mil sendo metade financiada. ORG. IMOB. DR. GABRIEL DE ANDRADE — Almte. Barroso 90, sala 802. Tels.: 52-9144 e 32-6750. (16370) 2700

SÃO FRANCISCO XAVIER — Vendo 5 casas sendo a primeira com 4 quartos, 2 salas, cozinha, banheiro, dep. emp. — Segunda casa, 3 quartos, sala, cozinha, banheiro. — Outras ultimas 3 casas, todas com 2 quartos e sala demais dependencias. Vende-se tudo por 1.200.000 à vista. Visita c| MULLER — Tel. 52-4752. (16299) 2700

VILA ISABEL — Otimo prédio com grande terreno — Vendo à Rua José Mauricio, medindo 14,90 x 33,70 — Informações e visitas com IMOB. CARRILHO, Rua Uruguaiana, 118, 10.º, salas 1008 e 1009 — Telefones: 43-9672 e 28-6602.

VILA ISABEL — Confortavel residencia — Vendo à Rua Visconde de Santa Isabel, em centro de terreno de 10x70, tendo amplas acomodações para familia de tratamento. Informações e visitas com IMOBILIADIA CARRILHO — Rua Uruguaiana, 118, 10.º, salas 1008 e 1009 — Telefones: 43-9672 e 28-6602. (16321) 2700

VILA ISABEL — vendo grande terreno com elevação, medindo 11 x 89 à rua Senador Nabuco 326, em frente à rua Petrocochino, em leilão pelo Júlio dia 30 às 17 horas no local. Inf. 22-9027 e 32-6266. (16577) 2700

VILA ISABEL — Vende-se prédio à r. Raul Cardoso, 33, 2 pavs., centro terreno 10 x 35, 3 qs., 2 s. e dependências, alugado sem contrato. Preço 460.000,00. Telefone proprietário: — 38-1531. (26783) 2700

VILA ISABEL — Casa residencial — Vendo magnífica, para família de tratamento, tôda pintada à óleo, armários embutidos em tôdas as peças, tendo no pavimento térreo, jardim na frente, varanda, living, e sala de jantar, copa, cozinha, depósito, lavanderia, quintal, W. C. de empregada garagem e grande quarto em cima. No 1.º pavimento: hall, 3 dormitórios, banheiro social e varanda, e no pavimento superior, grande terraço todo coberto e magnífico bar. Preço: Cr$ 1.300.000,00 com 50% financiados. S. STOCKLER. Av. Nilo Peçanha. 155 s| 705. (16305) 2700

V. ISABEL — CASA — Vendo à Rua Teodoro da Silva, proxima a 28 de Setembro, com 2 salas, 3 quartos e demais dep. Perço 700 contos, com 300 à vista e o saldo em 8 anos. .... 22-7975 — NORMA. (1523) 2700

VILA IZABEL — Rua Duque de Caxias 5 apto. 301 — Vendemos excelente apto. vazio, constando de sala, 2 quartos, cozinha, banheiro, área e W.C. de empregada, varanda, de frente. Chaves com o sr. Cruz no apto. 302. Tratar na Imobiliaria Pessoa Ltda. à Rua Alvaro Alvim 24 — Grupo 804 — Tel.: 52-1093. (10101) 2700

VENDE-SE casa, sita à rua Silva Pinto, 84, VILA ISABEL, completamente reformada e vazia. Cr$ 350.000,00. Composta de 2 quartos e 2 salas, sendo Cr$ 100.000,00 de entrada e o restante financiado. Tratar av. 13 de Maio, 23, 7.º and., s/ 734. Tels. 52-3912, 52-7242. (13211) 2700

CASA — Vende-se, com 2 quartos e 2 salas, etc., frente de rua — Vila Isabel, rua Silva Pinto, 84 — vazia. Cr$ 350.000,00, sendo 100.000,00 de entrada e o restante financiado — Tratar pelo telefone 52-7242 ou 52-3912. (13258) 2700

VENDE-SE o apto. 103, 3.º bloco, da rua Artidoro da Costa n.º 5, de 2 qtos., sala, j. inverno e dependências criada. Ver, no local, com sr. Antônio, e tratar com Avelino pelo telefone 43-5871 depois de 12 horas da próxima 2.ª feira. Pequena entrada facilitada e restante financiado em prestações de 3.200 cruzeiros. Entrega imediata. (26740) 2700

PRAÇA 7 — Pronta entrega — Vende-se, junto a esta, magnífico apartamento, com ampla sala (sanca e florão), 3 dormitórios, cozinha, banheiro com box, quarto e sanitário para empregada e área de serviço com tanque. Ótima construção; acabamento esmerado. Preço 560 mil cruzeiros, sendo 50% à vista e o restante financiado. (Facilita-se a parte não financiada). — Maiores detalhes e visitas, à rua PIABANHA n.º 22, ou pelo telefone 45-7440, com FRANCISCO AMARAL. (10335) 2700

Subúrbios da Central

NOVA IGUAÇU — Vende-se terreno para indústria, área de 168 lotes, próximo à estrada Presidente Dutra, e entre duas estações férreas. — Tratar diretamente à rua do Catete, 44, apto. 603, tel. 45-5614. (6449) 2800

JACAREPAGUÁ — Vende-se, com pequena entrada e o restante financiado, excelente casa isolada, acabada de construir, composta de uma boa sala, dois quartos, cozinha, varanda, banheiro completo, jardim e quintal. Tôdas as peças bem iluminadas, banheiro e cozinha com paredes revestidas de azulejos. Ótima localização, na rua Retiro dos Artistas n.º 155, casa 9, junto a tôda condução, distante 150 metros do largo do Pechincha. Ver, no local (chaves, por favor, na casa 8) e tratar com a proprietária: SOCIEDADE IMOBILIARIA GARRIDO, LTDA., rua da Quitanda n.º 80, 3.º andar. Telefones 23-3178 e 23-3665. (27649) 3001

MENDES — Vende-se casa com sala, 2 quartos, banheiro completo e cozinha, em centro terreno, esquina, constituido pelos lotes 9 e 10, frente ruas Laranjeiras e Jaboticabeiras no bairro Cinco Lagoas; área 1.066m2 vazia posse imedata — Cr$ ...... 200.000,00, parte financiada — Informações 22-0233. (23882) 2800

BRAZ DE PINA — Vendo 2 lotes planos e juntos à Rua Oricá, tratar diretamente com o proprietario à R. S. José 50 sala 1003. (16851) 2800

ENGENHO DE DENTRO — Vendo à travessa Paraná, 48 — uma pequena casa em terreno de 11,30 de frente por 34,00 de fundos completamente plano em rua calçada. Preço de Cr$ ..... 230.000,00 sendo parte à vista e parte a prazo. Tratar com Ivo Silva, na Imobiliária Lemos Ltda., à Av. Nilo Peçanha n. 26, sala 701. Tel.: 42-5506. (75231) 2800

BANGU — 70% Financiados — Vendemos áreas de terrenos, a partir de 30 metros de frente por 70 a 100 metros de fundos. Agua, luz, fôrça e rio para desague de resíduos. Estrada de ferro e estrada de rodagem asfaltada até o local. Otima oportunidade para industria. Tratar na MACEL ENGENHARIA COMERCIO E IMOVEIS LTDA. — Rua México, 74 — 5.º pav. — Tel. 32-5958 e 42-5938. (83009) 2800

ADMIRAVEIS terrenos em Campinho — Madureira com mais de 400 m2, nas ruas Carlos Xavier e Henriqueta Braga, planos valorizadissimos com grande facilidade de pagamento — Posse imediata — Tratar na ICISA av. Venezuela 27 — 8.º andar, sala 812 — Tel.: 43-6463. (75794) 2800

MARIA DA GRAÇA — Rua Jacutinga, área de terreno c| 660 m. quad., 20 metros de frente. Rua calçada, com água, luz, gás e esgôto, tôda a vizinhança de casas residencais de magnifico aspecto social. Ótimo para casa ou apartamentos — Pronto para construir. Preço: 400 mil cruzeiros, com bom financiamento. Redução para pagamento à vista. Venda exclusiva na Imobiliária Presidente. Av. Pres. Antonio Carlos, 207, grupo 801. Tels.: 52-9130 e 52-5398.

GARIA DA GRAÇA — Belissima casa em terreno de 15x40, tôda a frente cimentada e ajardinada, fundos com belo quintal todo plantado, tendo um grande salão próprio para festas, reuniões, churrascos, etc. A casa tem teto de laje, 14 peças amplas, em magnifico estado, garagem com 2 quartos em cima. Local todo construido de residências modernas e agradabilissimo clima e aspecto social. Preço de oportunidade 600 mil cruzeiros com financiamento a combinar. Venda exclusiva da Imobiliária Presidente — Av. Pres. Antonio Carlos 207, grupo 801. Tels.: 52-9130 e 52-5398. (05730) 2800

LOJA VAZIA — Vendo à Rua 24 de Maio 629-A, com 60 m2 de area, otimo ponto. Preço 450 mil cruzeiros c| grande financiamento. Tels. 42-3812 e 32-6681. (16275) 2800

PIEDADE — Terreno perto da rua Padre Nobrega, vende-se de esquina — Ver na rua Tito de Matos, junto e antes do predio n.º 12. Tratar na rua do Carmo 8 sala 603 tel. 22-3784. (10190) 2800

TERRENO PLANO com 6.500 m2. — Vendo urgente preço baratissimo, em Realengo a cinco minutos da estação por estrada asfaltada. Tratar na Rua da Assembléia n.º 28 — 1.º — Tel. 42-2845.

CAMPO GRANDE — Vende-se ótima propriedade confortável casa nova, luz, água, variado pomar, muita condução, 4 klms. da estação. Tel. 27-8887 (16057) 2800

NOVA IGUASSU — Vende-se area com 30.818,00 metros quadrados. — Preço 350 mil cruzeiros. Facilita-se parte a combinar. Tratar a rua Gonçalves Dias, 67, 2.º andar — RAUL REBOUÇAS. (10201) 2800

TODOS OS SANTOS — Vendo 3 casas novas, com 1 sala, 2 quartos; banheiro completo, cozinha, com fogão a gás, cada uma. Renda 9 mil cruzeiros. — Tudo por 650 mil cruzeiros. Tratar com Adelino, à rua Alcindo Guanabara, 26 — fundos, 5.º andar — Sala 508 — Tel. 22-1764. (10227) 2800

ATENÇÃO — Vendo grande casa na Vila Rosali em terreno de 10 x 40 — Entrego vazia — Ver a Av. Maranhense, 108. Trat. Edif. Odeon s|207 — Tels 52-7441 e 57-7261. (26752) 2800

MADUREIRA (Vaz Lobo) — Terreno — Vendo, à Rua Carolina Amado, junto ao predio n.º 265, terreno plano, pronto para construir, medindo 10,40 x 25,00 — Preço 120.000,00 — Tratar, à Av. Almirante Barroso, 72 sala 711. Tels. 45-0560 ou 32-1184. (10218) 2800

TERRENO PARA INDUSTRIA — Com grande facilidade de pagamento vendo magnífico terreno de 56 x 45 (2520 m2), esquina das ruas Galileu e Murillo, em Maria da Graça. Tratar c| MANOEL DE SOUSA SANTOS, à R. Miguel Couto 51, 1.º andar. (10219) 2800

MADUREIRA (Vaz Lobo) — Casa p| pronta entrega — Vende-se à Rua Carolina Amado, n.º 275, a poucos metros do Largo do Vaz Lobo, confortavel residencia de 2 pavimentos, recem-construida, tendo 4 quartos, 2 banheiros, sala, copa, cozinha e entrada para automovel. Preço 420 mil cruzeiros — Ver a qualquer hora no local. Tratar com o proprietario à Av. Almirante Barroso, 72 — sala 711 — Tels. 45-0506 ou 32-1184. (10283) 2800

APARTAMENTOS — Com pequena entrada e o restante menos que o aluguel mensal, vende-se à Avenida João Ribeiro n.º 437, bons apartamentos em predio de esquina, todos de frente, com dois quartos, sala, cozinha, banheiro e area e uma varanda. Chaves com o Sr. CARVALHO na loja n.º 437-A. Tratar com AISEN — Av. Rio Branco n.º 108 — Sala 1005 — Telefone 42-3011. (76439) 2800

TODOS OS SANTOS — Rua Getúlio — Grande área de 2.000 m2., plana, retangular, 34,50 de frente. Preço 800 mil cruzeiros. Condições a combinar. Venda exclusiva da Imobiliária Presidente. Av. Pres. Antonio Carlos n.º 207, grupo 801. Tels. — 52-5398 e 52-9130. (16405) 2800

HONORIO GURGEL — Terreno à rua das Safiras lado par; distante 150 metros depois da rua Urural. Vende-se um lote de 10x50. Tratar pelos telefones 42-3390 e 47-5561. (10235) 2800

TERRENO — Vendo na Estrada Vicente de Carvalho, terreno com 15 x 94, junto à Cipam c/ 2 frentes. Cr$ ... 800.000,00 com a metade financiada. Tratar com H. BITTON — Av. Nilo Peçanha 155, sala 610 — Tel. 42-9630. (73789) 2800

CASA em Senador Camará — Vende-se otima junto da estação com varanda, sala, 2 quartos, cozinha, banheiro e demais dependencias de 12 x 50, à Rua Oliveira Paiva, 174 — Preço 160 mil cruzeiros. Informações e demais detalhes diretamente com o proprietario pelo telefone 52-4477. (16460) 2800

CASA — Marechal Hermes — Vende-se uma magnifica e linda casa ajardinada, de 1 sala, 3 dormitorios, cozinha, banheiro completo, no centro de terreno de 300 metros. Pode-se visitar diariamente na rua Juariari n.º 144 em Marechal Hermes. — Preço 350 mil cruzeiros. Mais detalhes. — SOCIEDADE IMOBILIARIA "ICCA" LTDA., Av. 13 de Maio n.º 23 — 4.º andar. Tels. 52-2212 ou ... 42-8597. (16479) 2800

VAZ LOBO — junto ao Largo vendo ótimo terreno todo murado com 4 quartos, água e luz à rua Oliveira Figueiredo 100, medindo 11x50 em leilão pelo Júlio dia 28 às 17 horas no local. Inf. 22-9027 e 32-6266. (16578) 2800

VENDO prédio vasio, para ocupação imediata, acabado de construir, com 2 quartos, 1 boa sala, varanda, banheiro completo, cozinha e área de serviço. Construção de primeira, com barra de grafitex nas paredes, pisos de cerâmica São Caetano, parapeitos e soleiras de mármore, pinturas a óleo, armários embutidos e prateleiras. Lindo jardim de frente. Ver hoje a qualquer hora. Rua Piauí, n.º 96, próximo à rua Arquias Cordeiro. Estação de Todos os Santos. Preço Cr$ 350 mil cruzeiros, com grande facilidade no pagamento. Informações pelos telefones 42-7067 e 32-6545. (13283) 2800

TODOS OS SANTOS — Rua José Bonifácio 512, vende-se sólido prédio vasio, com 3 salas, 4 quartos, etc., em magnífico terreno de 11x72, pode ser desmembrado em 2 lotes, pelo preço só do terreno, 850 mil cruzeiros, com 250 mil cruzeiros financiados até 5 anos, juros 10%. Ver no local das 15 às 16 horas e tratar com Renato tel. 49-2972. (14150) 2800

PIEDADE áreas planas de 7.000m2 e 8.000m2, vendo tôda ou metade de cada uma facilita pagamento, água, luz, calçamento, gás, fôrça, esgôto e condução. Plantas e tratar. Tel 23-8803. Ou Av. Rio Branco 117 sala 12. Tel. 52-3840. Edf. J. Comércio. (10410) 2800

COELHO NETO — vendo prédio estilo bungalow, vasio, precisando reparos, sólida construção, à Avenida Automóvel Clube 3907, em leilão pelo Júlio dia 6 de outubro às 17,30 no local. Inf. 22-9027 e 32-6266. (16571) 2800

ENCANTADO — vendo a casa 3, da rua Manoel Vitorino 382, tendo 1 sala, 2 quartos, banheiro, cozinha e quintal, em leilão pelo Júlio dia 6 de outubro às 16,30 no local. Inf. 22-9027 e 32-6266. (16575) 2800

ENGENHO DE DENTRO — Zona comercial — Vendo terreno de esquina, a 50 metros da estação, com 40x60. Planta e informações diretamente Av. Rio Branco 128 s| 1.513 - fone 32-7660. (10241) 2800

VENDE-SE ou aluga-se casa nova com 3 quartos, sala, dependências, com jardim e quintal. Rua Pompilho de Albuquerque, 375 fundos, próximo à Rua Borja Reis no Engenho de Dentro. Tratar com os proprietários LAURO COELHO & CIA. LTDA. à Rua Araújo Pôrto Alegre, 70 sala 302. Telefone 42-5862. (13202) 2800

SAMPAIO — Vendemos prédio com 2 apartamentos, entradas independentes, jardim privativo, cada 3 qtos., 2 sls., coz., banh., etc., entrega imediata. Preço total Cr$ 950.000,00 com financiamento em 10 anos. Mais detalhes IMOBILIARIA PRESIDENTE av. Pres. Antonio Carlos 207 - grp. 801. Fones 52-5398 e 52-9130. (16412) 2800

TERRENO — Vendo na Est. de Riachuelo ótimo terreno, com 11 x 66 pronto para receber construção. Preço Cr$ 500.000,00, com financiamento a combinar. Tratar com H. BITTON — Av. Nilo Peçanha 155, sala 610 — Tel. 42-9630. (73788) 2800

ENGENHO DE DENTRO — Vendemos à Rua Dr. Bulhões 192 casas em pequena avenida (4 casas) de sala, quarto e demais dependencias todas as peças são amplas, junto a todas as conduções. Preço 70.000, entrada 34 mil e mensalidades de 800,80. Ver no local das 9 às 11 e tratar na IMOBILIARIA PESSOA LTDA — à Rua Alvaro Alvim 24 grupo 804 — Telefone 52-1093.

MARECHAL HERMES — Vende-se à Rua das Dalias, lote de 12 x 40 plano. Preço 80 mil cruzeiros. Tratar na AUXILIADORA PREDIAL S. A. — Travessa Ouvidor, 32 — 2.º andar, de 12 às 17 horas. Tel. 42-1860. (16264) 2800

ENGENHO DE DENTRO — Vendemos à rua Dr. Bulhões 180 — 184 — 188 — 190, casas de frente no alinhamento da rua, com 2 quartos, sala, cozinha, boa area, junto a todas as conduções. Preço 135.000, entrada de 66.000 e mensalidades de 1.534,80 — Ver no local das 9 às 11 e tratar na IMOBILIARIA PESSOA LTDA., à Rua Alvaro Alvim 24 — grupo 804 — Telefone 52-1093. (10093) 2800

RIACHUELO — Vendemos à Rua Marechal Bittencourt 139 otimas casas constando de sala, 2 quartos, banheiro, cozinha e area. Preços a partir de 160.000 com 40.000 de entrada e o restante em mensalidades de .... 1.950,30. Ver no local, das 14 às 17 horas e tratar na IMOBILIARIA PESSOA LTDA., à Rua Alvaro Alvim 24 grupo 804 — Telefone 52-1093. (10095) 2800

ENGENHO DE DENTRO — Rua Curupaiti 317 casas 16 e 23. Vendemos estas boas casas constando de quarto, sala, cozinha, banheiro. Com 25.000 de entrada o restante financiado em 5 anos. Ver no local diariamente das 14 às 17 horas e tratar na IMOBILIARIA PESSOA LTDA., à Rua Alvaro Alvim 24 grupo 804 — Tel. 52-1093. (10096) 2800

ENGENHO DE DENTRO — R. Curupaiti 317 — Vendemos excelentes lotes de terreno a 5 minutos da estação, otima localização. Preços a partir de 80 mil com apenas 30 mil de entrada o restante em prestações de 1.557 — Ver no local das 14 às 17 e tratar na IMOBILIARIA PESSOA LTDA., à Rua Alvaro Alvim 24 grupo 804. Telefone 52-1093. (10098) 2800

ENGENHO NOVO — Rua General Belegarde 35 — Vendemos a ser entregue vazia, excelente casa constando de 4 quartos, 2 salas, cozinha, banheiro, area, etc. Entrada de 228 mil facilitados e o restante financiado em mensalidades de 2.170,00 a juros de 10 por cento. Ver no local e tratar na IMOBILIARIA PESSOA LTDA., à Rua Alvaro Alvim 24 grupo 804 — Telefone 52-1093. (10109) 2800

MARECHAL HERMES — Vende-se na rua Jubai, n.º 133, predio edificado em terreno de 11 x 60 — Preço 200 mil cruzeiros — Facilita-se o pagamento — Tratar na rua Mexico, 90 grupo 509 — Telefone 22-5627. (16250) 2800

VICENTE CARVALHO — Vendem-se juntos ou separados três lotes, um com casa de duas residencias de sala e quarto cada. Preços: casa 110; lotes 80 e 80 mil. Ver à Rua Siria 9, esquina rua Apia. Lotação "Candelaria-Vaz Lobo", descer Rua Apia. 25-0276 (manhã e noite). (01359) 2800

CAMPO GRANDE — Vende-se casa com 2 quartos, 2 salas, porão habitavel e serventias, varanda lateral, agua e luz, belissima vista, forro de laje, propria para residencia, vilegiatura, pequeno colegio etc., em centro de terreno arborizado de 60 x 61 ms. — Ver à Rua Aroaqui, 175 — Esta rua começa à Estrada do Monteiro n.º 500, com bonde e onibus, dela distando 160 ms. Chave em frente. Preço: 100 financiado e 150 mil à vista. Junto um lote de 10 x 61 ms. por 60 mil cruzeiros. Inf. 25-0276 (manhã e noite). (01358) 2800

NOVA IGUASSU — Centro Comercial — Vende-se otimos lotes para comercio, industria ou residencias — Junto à estação rodoviaria e grupo escolar — à Rua 13 de Maio e Frutuoso Rangel. Facilita-se parte. Tratar no local ou na Rua Rosario, 80 1.º. (10174) 2800

ENCANTADO — Vende-se otimo terreno com 1.300 m2 proximo a esquina da Rua Pompilho de Albuquerque na Rua Miguel Cardozo junto e antes do n.º 69 — Preço 160 mil cruzeiros — Tratar pelo tel. 52-4477. (16566) 2800

MADUREIRA — Vende-se casa n.º 14, à estrada Marechal Rangel, 681, c/ sala, 2 qtos., banheiro, cozinha, quintal e jardim. Entrada Cr$ ..... 130.000,00; restante financiado prest. Cr$ 1.580,00. — Tratar c/ SANTOS LIMA IMOVEIS. Fones 22-2255 e 22-4757. (19248) 2800

Jacarèpaguá

CAVALINHO — Branco — Vende-se um cavalinho branco, de pequeno porte, manso, dócil, novo e ensilhado, muito próprio para crianças, pelo preço de 3 mil cruzeiros. Ver e tratar, exclusivamente aos sábados e domingos, à rua Araguaya, 515, Freguezia, Jacarèpaguá, em o sr. Marques Pereira. (15141) 3001

JACADEPAGUA — FREGUEZIA — Vende-se ótima residência com ampla varanda de frente, lateral, 4 quartos espaçosos, sala de jantar, copa, cozinha, banheiro completo, quarto e banheiro de empregada, varanda nos fundos, em terreno de 15 x 66. Preço 550 mil cruzeiros. — Tratar LAZARY GUEDES & CIA. LTDA. — Av. Rio Branco, 114, 8.º andar, Sala 84. Telefone: 42-5497. (9509) 3001

JACAREPAGUA' — Vende-se na Freguezia à rua Ituverava otima granja, aproximadamente com 8 mil m2, possuindo uma casa com 2 qtos., 2 salas, cozinha, banheiro, dependencias para empregadas, telefone etc. Preço 1.500.000,00 com parte financiada. Lazary Guedes & Cia. Ltda. Av. Rio Branco 114, 8.º sala 84. Tel. 42-5497. (06263) 3001

JACAREPAGUA' — Vende-se terreno de 1.200 m2, na Estrada do Outeiro Santo lote 29, otimo para pequena granja. Aceita-se troca de casa em Botafogo dando-se o terreno como entrada. Tratar com sr. Hilto pelo telefone 26-7171. (14001) 3001

JACAREPAGUA: Vendo ótima casa em centro de terreno arborizado de 13x50, com varanda, sala, 3 qtos. e demais dep. à rua Caçú 452 (Granja Paraíso), a 200 metros do Largo da Taquara. Preço Cr$ 400 mil com 150 mil financiados em 12 anos. LAUDELINO MARTINS — tel. 25-6299 (26514) 3001

JACAREPAGUA' — Freguezia — Vendo privilegiada área serrana de .... 182.000,00 m2. Telefone 48-1280 — Preço base Cr$ 6,00 o m2. (16232) 3001

JACAREPAGUA' — Freguezia — Vendo otima residencia construida em centro de terreno todo murado que mede 11,00x43,00. Chaves com D. Maria à Estrada Tres Rios, 108. Tratar com o proprietario à Rua Rosario 84 — 4.º andar. Sala 401. Facilito o pagamento. (16010) 3001

JACAREPAGUA — Vende-se um terreno de 12 x 30 na Av. Geremario Dantas, junto ao nº 948 — Trata-se pelo tel.: 38-2221.

JACAREPAGUA — Confortável Sitio — Vende-se em rua transversal à Rua Geremário Dantas, em centro de terreno de 8.000 m2, variadas plantações, tendo ótima residência c/: grande varanda, 1 grande salão, 3 ótimos quartos, banheiro complet., dep. de empregada, garage, etc. com 2 frentes — Preço base: Cr$ 1.800.000,00 — Financ. a combinar. Inf. e visitas com IMOB. CARRILHO — Rua Uruguaiana, 118 — 10.º salas 1008 e 1009 — Telefones 43-9672 e 28-6602. (24807) 3001

JACAREPAGUÁ — Vende-se magnifica casa com 2 salas, 2 amplos quartos, 2 copas, varanda, terraço, banheiro em côr, área com tanque em azulejos, jardim, quintal com plantações, caixa dágua com 15.000 litros, abrigo para automóvel e telefone. Terreno com 20 x 50. Preço Cr$ ... 680.000,00 com financiamento a combinar. Ver à Estrada Pau Ferro 68 e tratar à Av. 13 de Maio, 13 — 13.º andar, sala 12. Fone: 42-8693. Aceita-se ofertas.

JACAREPAGUA — Sitio, vendo com 13.000 metros quadrados, c| duas casas de moradia, um grande galpão, deposito de forragem, casa de empregado, uma piscina de 10 x 20 toda de azulejos e ceramica, quadra de basket e voleibol, parque play-ground para crianças, todo plantado, com frente para 2 estradas, servindo para uma associação que queira uma colonia de ferias ou para colegio. — Ver a qualquer dia e hora. À Estrada do Rio Grande n.º 2604, Taquara — Estrada pavimentada e telefone. Facilito 50 por cento. Mais informações na Avenida Presidente Antonio Carlos 213-A, cartorio, com o Sr. CORREA. (10293) 3001

JACAREPAGUA — (Freguesia) — Vendo na Av. Geremario Dantas, ao lado do predio n.º 1.261, magnifico terreno, completamente plano e pronto para receber construção, medindo 12,00 x 30. Tratar com o proprietario, à Av. Almirante Barroso, 72 — Sala 711. Tels. 32-1184 ou 45-0560. (10264) 3001

JACAREPAGUÁ — Vila Valqueire — Vende-se por motivo de viagem magnífica casa em final de construção para entrega êste mês com salão de 6,10 x 4,30, 3 amplos quartos de 3,50 x 4, armários embutidos, copa, cozinha, garagem, dependências de empregada independente, área com tanque em azulejos, e pisos São Caetano, construção de luxo em terreno 30 x 50. Ver à Rua Pedro Moacir, 40 e tratar à Av. 13 de Maio, 13 — 13.º andar, sala 12. Fone: 42-8693. Preço: Cr$ ...... 600.000,00 com financiamento em 20 anos pela Caixa Econômica. (83390) 3001

JACAREPAGUA' — Vendo, na rua Dr. Bernardino 765, um magnifico predio novo, edificado em terreno de 44 x 106, com varanda, sala, 3 quartos, com armarios embutidos, banheiro completo, copa-cozinha; nos fundos, quarto e banheiro p| chofer e casa p| empregada e garagem. Grande quintal c| diversas arvores frutiferas — Entrega imediata. Preço 800 mil cruzeiros com 40 por cento financiados em 5 anos — Tratar na rua Gonçalves Dias 67, 2.º andar — RAUL REBOUÇAS. (10160) 3001

JACAREPAGUA — Vende-se um terreno na Est. 3 Rios — Tem 9.000 m2 de area e 80 metros de testada. — Preço de ocasião. Inf. Tel. 38-7871. (13235) 3001

JACAREPAGUA — Vendemos à Rua Geremario Dantas, otimo terreno de 10 x 30 — ALCIDES DE MORAES & CIA. LTDA. Av. Rio Branco 128 — 16.º — Sala 1601. Tel. 22-0304. (16304) 3001

JACAREPAGUA — Sitio — Vendo a Est. do Cafundá — Tendo 49.120 m2. Com pequena casa e todo plantado. Preço 18 cruzeiros por m2 — Tratar com WALDEMAR ROQUE DA SILVA — Rua Senador Dantas 14 — Sala 1802. Tel. 42-3232. (10259) 3001

JACAREPAGUA — Vende-se a Granja S. José, entre quilometros 27-28, Estrada dos Bandeirantes, tendo uma boa casa com 3 quartos e demais dependencias, casa de empregados, agua nascente e luz propria, 5.000 pés de eucalipto, 3.000 bananeiras, 120 coqueiros, etc., chocadeira, criadeira, e material avicola. Preço 40,00 cruzeiros m2, com apenas 20 por cento de entrada restante financiado 10 anos T. P. 12 por cento. Tratar com SANTOS LIMA IMOVEIS — Fones: 22-2255 e 22-4757. (10325) 3001

JACAREPAGUA — Belissimo e moderno sitio junto da Av. Geremario Dantas, 500 metros do Largo do Tanque. 11.000 metros de area. Moderna residencia. Casa de caseiro, frente gramada com piscina e play-ground, sala-caramanchão para jogos, agua à vontade publica e particular, canil com 4 boxes, cimentado e escoado. Grande aviario, Churrasqueira. Aviario para patos com lago. Horta. Maquinaria de filtragem e purificação da piscina, 4 bombas eletricas. Preço 1.600.000 cruzeiros, com 600 mil financiados. Venda exclusiva da IMOBILIARIA PRESIDENTE — Avenida Pres. Antonio Carlos, 207, grupo 801. Telefones 52-5398 e 52-9130. (16406) 3001

JACAREPAGUA — Vendo casa vazia, com 2 quartos, 2 salas, sotão etc., terreno de 450 metros quadrados, construção de laje e tacos, preço 135 mil cruzeiros, a vista e o restante em 4 anos. Ver à Estrada do Rio Grande n.º 2.476 com Geraldo e tratar c| Adelino, à Rua Alcindo Guanabara, 26 — fundos — 5.º andar, sala 508 — Telefone 22-1764. (10297) 3001

Méier

MEIER — Vendo a Rua Pedro de Carvalho 120, apartamento com 2 quartos, sala, banheiro, cozinha. — Preço 240.000,00 — Tratar com Hilton Uchoa Cavalcanti — Av. Erasmo Braga 299 — 3.º andar grupo 302 — Telefone: 32-7376. (25971) 3100

MEIER — Vendemos o apartamento 304 da r. Aristides Cair 274 com saleta, sala, 2 quartos, ban. coz. 2 varandas etc. Preço 260 mil facilitamos a metade. Pode ser visto e está em pintura. Tratar com M. Sayer ou Pedrosa Jornal Comércio 3.º s. 322. (00605) 3100

Loteamento da chácara do Dr. Cattapan, na Bôca do Mato, no Méier — Vendemos os últimos lotes. Luz, água, ruas calçadas e arborizadas, esgôto, cooperativa de transportes, urbanização completa de grande companhia. Preços de 60 mil a 130 mil cruzeiros, sendo só 10% de entrada, 10% na escritura de promessa de venda e o restante financiado a longo prazo. Escritórios: Rua Beneditinos 26 — Sala 403 — Fone 43-1992. Ver e tratar hoje no local, denominado "Cidade Jardim Bôca do Mato", à rua Camarista Méier — prolongamento. Funcionará para os senhores fregueses serviço de condução, com saída na esquina Camarista Méier — Dias da Cruz. (6399) 3100

MEIER — Vendo 2 galpões, 2 lojas independentes e 2 aptos. em Terreno de 14,50 x 30, rendendo 102.000,00 liquidos por ano. Preço 1.100.000,00 — Telefone 32-0028 com MARTINS. (10194) 3100

MEIER — Rua Basilio de Brito — Belissima casa de esquina — 12 peças — Entr. p| aut. — entrega imediata. Preço 650 mil cruzeiros com 260 mil financiados. Visitas e mais detalhes com IMOBILIARIA PRESIDENTE — Av. Pres. Antonio Carlos, 207 — Grupo 801 — Fones: 52-5398 e 52-9130.

MEIER — Casa em Cachambi — J. Candelaria — 3 quartos, sala, banheiro, cozinha, banheiro de empregada, varanda, terreno de 14 x 27, teto laje, jardim frente, grande quintal, entrega vazia. Necessita consertos orçados em 30 mil cruzeiros. Preço 360 mil cruzeiros com facilidades. Aceitamos financiamento Caixa ou Instituto. IMOBILIARIA PRESIDENTE — à Av. Presidente Antonio Carlos 207 — grupo 801 — Tels. 52-5398 e 52-9130. (16407) 3100

MEIER — Jardim Candelaria — R. Guaiaquil 101 — Vendo predio residencial com 3 quartos, sala, varanda, quarto de empregado e demais dependencias e entrada para auto em terreno de 14 x 30 — 450 mil cruzeiros — sendo 200 mil cruzeiros à vista e 250 mil financiados em 5 anos. Ver com o Sr. ALCIDES e tratar com SANTOS — Av. Rio Branco 128 — sala 1.513 — 32-7660. (10369) 3100

MEIER — Vendem-se 4 boas residencias independentes, com 2 e 3 quartos, sala, cozinha, banheiro e etc. em leilão pelo JULIO, em frente aos mesmos à Rua São Gabriel 1.010, dia 1.º de outubro às 17 horas — Inf. 22-9027 e 32-6266.

MEIER — Todos os Santos — Vende-se grande casa com 4 quartos, 2 salões, copa e cozinha, banheiro completo. Quarto separado e dependencias de empregada. Em centro de terreno arborizado com 300 m2 de esquina — Em frente à estação de Todos os Santos, a poucos passos da rua Arquias Cordeiro, sito à Rua Augusto Nunes n.º 45, presta-se p| grande familia, ou colegio. Preço 700 mil cruzeiros — Facilitando-se 400 mil cruzeiros, a prazo curto sem juros. Chaves por favor com sr. Elisario à rua Arquias Cordeiro 660 — Tratar com o proprietario sr. Garcia, à Rua Sete de Setembro n.º 290 — Fone: .. 43-3441. (13213) 3100

MEIER — Vende-se os lotes da rua particular de vila à Rua Capitão Rezende n.º 206 junto ao viaduto da rua Propicia, em construção. Preço desde 160 mil cruzeiros pagando 30 por cento à vista e o restante em 6 anos com juros Tabela Price. Rua calçada com agua, luz e esgoto, podendo construir até 3 pavimentos — Local de muita condução a 8 minutos da estação do Meier a pé com lotação e onibus à porta. Ver no local e tratar à rua Mexico n.º 158 — 6.º — Sala 603. Tel. 42-9307. (14131) 3100

MEIER — Apartamentos em incorporação. Vendemos de sala, 3 quartos, 3 varandas, banheiro, copa, cozinha, quarto e W.C. de empregada, área com tanque. Cr$ 490.000,00 — 70% financiados em 15 anos. Sinal de Cr$ 14.700,00. Temos também no mesmo Edifício apartamentos de sala, 2 quartos, varanda, banheiro, cozinha, área com tanque. Cr$ .. 280.000,00 — Sinal de Cr$ ... 8.400,00 — 70% financiados em 15 anos — Prestações mensais de Cr$ 2.106,20. Informações na CNAP - (COMPANHIA NACIONAL DE ADMINISTRAÇÃO E PARTICIPAÇÕES). Rua do Carmo, 17, 2.º andar. Tels. 52-8318 e ... 52-8319. (76961) 3100

Subúrbios da Leopoldina

BRAZ DE PINA — Vende-se casa à Av. Arapogi 164. Preço: Cr$ 450 mil com parte financiada. A vista Cr$ 430 mil. Terreno de 11x35, proprio para incorporação. Não se aceita intermediarios. Entrega-se vazia. (17060) 3200

BONSUCESSO. Vendo apartamentos vazios à Rua Cardoso de Morais 284 com 2 quartos, sala, cozinha, banheiro completo, varanda, gás da Light. Cr$ 330.000,00. Sendo: Cr$ 50.000,00 de entrada, Cr$ 25.000,00 6 meses depois. Cr$ 25.000,00 doze meses depois. Sem juros. Cr$ 230.000,00 financiados em 12 anos com 10% de juros pela tabela Price: Cr$ 2.748,30 mensais. Tratar pelo tel. 30-8972 com Sr. Miguel. Ver, no local, com Sr. Mário. (01413) 3200

BRAZ DE PINA — Vende-se, a poucos metros da estação 3 apts. em prédio novo, tendo um dêles, sala, 2 quartos, cozinha, banheiro, varanda, etc. Preço Cr$ 360 mil. Outro maior com 4 quartos, sala, 2 banheiros, tendo ainda grande terraço sôbre o edifício de onde se contempla amplo panorama. Preço Cr$ 490 mil. Grande facilidade no pagamento. Tratar com os procuradores: Organização Técnica Imobiliária Norma Ltda., Rua do Carmo, 71, andar 8.º, sls. 801 e 802. Não telefone. Informações gratis e sem compromisso. (00482) 3200

AV. BRASIL — Vendemos magnífica área com aproximadamente 3.400 m2., com frente para 3 ruas, a saber, Felisbelo Freire, João Silva e Engenho da Pedra, junto aos depósitos da SEARS e da TELEFÔNICA, na altura do depósito da Antártica. A área pode ser vendida em conjunto ou isoladamente em nove lotes, já desmembrados na Prefeitura. — Tratar com a Imobiliária Zirtaeb Ltda., à rua da Alfândega, 108-1º andar. Tel. 23-3996. (10064) 3200

PENHA-CIRCULAR — Apartamentos — 10% de sinal e ocupação imediata. Vendemos ótimos apartamentos c/ grande sala, 3 quartos, jardim de inverno, banheiro completo c/ box, banheiro p/ empreg., cozinha, área de serviço, nas Ruas Jacaraú e Jitaúna (saltar na Estrada Braz de Pina, 552 ou Rua Bento Cardoso, 107). Preços de Cr$ 380.000,00 e Cr$ 400.000,00 c/ financiamento de 70% em 15 anos, e 20% em 4 anos. Visite hoje mesmo. Escritório no local (Rua Jacaraú, 39), funcionando diariamente inclusive domingos e feriados. Propriedade e financiamento do Banco da Prefeitura. Vendas exclusivas da "PLANIL" — PLANEJAMENTOS IMOBILIARIOS, Av. Erasmo Braga, 277 — 9.º — Tels.: 22-6670, 42-0470 e 22-9641. (81801) 3200

LEOPOLDINA — Junto Estação de Ramos — Vendo terreno proprio para grande construção Rua calçada informações proprietario — 42-3662 (14196) 3200

BONSUCESSO — Bairro Higienopolis — Vendo uma casa de sala, 3 quartos, banheiro comp. cozinha, 2 varandas, jardim e dep. de criada. — Preço 600 mil cruzeiros — Pequena entrada e grande financiamento. Tratar no escritorio de F. CARVALHO — Av. Presidente Wilson 210 — Sala 1312. Fone 52-2948. (16420) 3200

CAXIAS — Vendo no Bar Tico-Tico, perto da estrada Rio-Petropolis, 1 terreno de 3.000 m2 por 85 mil cruzeiros facilitados e outro de 12 mil m2 por 130 mil cruzeiros à vista — Telefone 27-2024. (15265) 3200

VILA DA PENHA — CASA — Vende-se com sala, 2 quartos, 2 varandas, banheiro, cozinha, grande jardim, deposito e entrada para carro. Terreno 10 x 30 — Preço 300 mil cruzeiros 10 por cento de sinal e 90 por cento financ. em 3 anos. Tratar na AUXILIADORA PREDIAL S. A — Traversa Ouvidor, 32 2.º andar, de 12 às 17 horas. Telefone 42-1860. (16202) 3200

OLARIA — Com 75 mil de entrada e o saldo em prestações de 1.668,30. Vendemos à rua Antonio Rego 114 a ultima casa de quarto, sala, cozinha, banheiro e boa area. Ver no local diariamente das 9 às 11 e tratar na IMOBILIARIA PESSOA LTDA., à Rua Alvaro Alvim 24 grupo 804 — Telefone 52-1093. (10100) 3200

OLARIA — Vendemos magnificos terrenos na rua Sargento Aquino, com grande facilidade de pagamento no preço. Tratar na rua Mexico, 90, gr. 509 — Telefone 22-5627. (16251) 3200

HIGIENOPOLIS — Vende-se otimo lote de terreno situado à Rua Ubiraci esquina com a Estrada Velha da Pavuna, com 360 m2, totalmente plano. Tratar fone 42-4963.

PENHA CIRCULAR — Vende-se à Rua Quito, 431, casa nova, com dois quartos, sala, cozinha com fogão a gás Esso, banheiro completo, varanda, entrada independente e pequeno quintal. Condições 260 mil cruzeiros à vista. Ou, à prazo, com a entrada minima de 220 mil cruzeiros. Solicitar as chaves na casa n.º 1 e tratar à Rua Guarapu 46, na Vila da Penha, ou pelo Tel. 23-3391, Ramal 17. ([illegible]) 3200

CASAS VAZIAS — Vende-se 2 excelentes casas terreas, juntas ou separadas localizadas na principal rua de Olaria e Penha, com toda a condução à porta para todo o lado, sendo uma por 350 mil cruzeiros e a outra por 400 mil cruzeiros com 50 por cento financiados, um bom negocio do momento — Ver na Rua Leopoldina Rego, 683, chaves ao lado na Confeitaria. (14031) 3200

JARDIM GRAMACHO — Estado do Rio, vendo com 50 por cento financiado, 10 lotes de terreno com 12 x 40, da quadra 46-A, lotes 3 — 4 — 5 — 6 — 7 — 8 — 9 — 10 — 33 e 34, em um lote ou retalhadamente, em leilão pelo JULIO dia 11 de outubro às 15 horas, no seu armazem à Rua do Lavradio 136 — Inf. 22-9027 e ... 32-6266. (16498) 3200

BONSUCESSO — Zona Industrial — Vendo terreno a 200 mts. da Aven. Brasil, medindo 12x61 — Entrega Imediata — Pela melhor oferta. Tratar com Waldemar Roque da Silva — Rua Sen. Dantas 14, sala 1802 — Tel. 42-3232 (10253) 3200

HIGIENOPOLIS — CASA — Vendo dividida em 2 apartamentos; tendo cada um: sala, 3 quartos, varanda, banheiro, cozinha, WC de empregada, garage — Preço: Cr$ 1.000.000,00 por todo o prédio; podendo-se vender separados — Tratar com Waldemar Roque da Silva — Rua Senador Dantas 14, sala 1802 — Tel. 42-3232. (10256) 3200

IRAJA — VILA DA PENHA — Vende-se o prédio n.º 444 da rua Marco Polo, constando de sala, 2 ótimos dormitórios, banheiro completo, cozinha etc. — Preço: Cr$ 300.000,00 — Tratar com o proprietário na mesma rua no n.º 408. (16560) 3200

CASA BONSUCESSO — Vende-se uma em centro de terreno com 1 ampla sala, 4 quartos banh. grande cozinha, banh. empreg. area c| tanque e varanda. Nos fundos tem um apto. novo de 1 sala, 1 quartos cozinha e banheiro. Preço 700 mil cruzeiros com financiamento e facilidades. Ver a qualquer hora à Rua Cardoso de Morais, 250 e tratar Telefones 43-4395 e 23-5308. (26798) 3200

CAXIAS — Vila São Luiz — Area de 800 m2. Rua São Paulo. Preço 100 mil cruzeiros a combinar. Tambem se vendem dois lotes de 400 m2. na mesma base. Detalhes na IMOBILIARIA PRESIDENTE — Av. Pres. Antonio Carlos, 207, grupo 801. Tels 52-5398 e 52-9130. (16404) 3200

RAMOS — Rua João Silva — Vendemos os ultimos aptos. pelo preço excepcional de 335 mil cruzeiros com grande financiamento. 2 quartos, sala, cozinha, banheiro, quarto e banheiro de empregada e area com tanque. Toda a condução e comercio. Rua calçada e moderna. Mais detalhes com IMOBILIARIA PRESIDENTE — Av. Pres. Antonio Carlos, 207 — Grupo 801 — Fones: 52-5398 e 52-9130. (16409) 3200

Niterói

ICARAI — Vendo confortáveis apartamentos, em final de construção, à rua Álvares de Azevedo, perto da praia. — Tratar na praia de Icaraí, 177, apto. 601. Tel. 2-1532. Facilita-se. (23955) 3300

ICARAI: — Vende-se excelente residência, construção esmerada, em terreno de 13x50 ms., constando de grande varanda, duas luxuosas salas, grande sala de almoço, 4 quartos, banheiro completo, cozinha, 2 quartos de criados com W. C., garage, grande quintal, muita água. Ver e tratar à rua Domingues de Sá, 381. (27665) 3300

NITEROI — Predio vazio, vende-se pertinho da praia das Flexas, servindo para duas residencias independentes à Rua Pereira Nunes 67. Preço total Cr$ 630 mil com 50 por cento facilitados. Ver e tratar pelo tel.: 7251 diariamente. (06933) 3300

NITEROI — Vendo por Cr$ 550.000 apto. de frente com linda vista para o mar, a 20 minutos das Barcas, em rua transversal da Praia de Icaraí, com 3 quartos, ótima sala, 3 varandas 5 armários embutidos, banheiro, cozinha, dep. empregada e garage — Togo A. de Mattos Pimenta — Av. Rio Branco 108 — 13.º andar, sala 1301 — Fones 42-6332 e 42-0759.

SACO S. FRANCISCO — Est. da Cachoeira. Vende-se casa vazia, com 1 salão, 7 quartos, banheiro, cozinha, etc. Terreno 52 x 28, preço 350 mil cruzeiros a combinar. Tratar c| VITAL A. DA SILVA, Rua Buenos Aires 66-A — 3.º — Tel. 42-4382.

NITEROI — Vendo à Rua Visconde de Uruguai apartamento composto de sala, 3 quartos, banheiro completo c| box, copa, cozinha, quarto e dep. empregada e area de serviço com tanque. Preço 470 mil cruzeiros sendo 200 mil cruzeiros à vista, 43 mil cruzeiros a combinar e 227.000 cruzeiros financiados em 20 anos pelo IAPC. Tratar com Dr. ARY COUTINHO à Av. Rio Branco, 173 — 8.º sala 801. Telefone 52-8844. (16072) 3300

ICARAI — Em conjunto de apenas 4 apartamentos de 2 quartos, sala, banheiro, jardim de inverno, copa-cozinha, varanda, area interna, sobre pilotis, prontos para habitar, com entrada pelo n.º 51 da Praia de Icaraí, vendo dois apartamentos à razão de 550 mil cruzeiros, cada um, sendo 150 mil cruzeiros de entrada, 100 mil cruzeiros a combinar e 300 mil cruzeiros financiados pela Caixa Economica — Aceita-se oferta para maior entrada em dinheiro. Visitas no local. Tratar com os proprietarios à Rua do Rosario n.º 80, 1.º andar, das 10 às 12 horas. (16062) 3300

NITEROI — Apto. pronto, de frente, na rua Visconde Uruguai, com sala, 3 quartos, banheiro ,cozinha, área com tanque e dependencias empregada — Preço 520.000,00 sendo .... 200.000,00 de entrada, 93 mil facilitados e 227 mil cruzeiros financiados em 20 anos — Informações com Waldemar Donato, à Rua Rodrigo Silva 18 — 5.º andar — sala 504 — Rio. (10374) 3300

VENDE-SE em Niterói um terreno de esquina, 10 por 18, perto da rua S. Rosa — Tratar de manhã até 10 horas na rua Noronha Torrezão 149. (14205) 3300

NITEROI — Vendo em Santa Rosa, à Rua Geraldo Martins ,casas de avenida, cada uma com 2 quartos, 2 salas, banheiro, cozinha e quintal — Entrega rápida — Preço: Cr$ 170.000 cada, sendo 50 por cento à vista e 50 por cento em prestações mensais de 3.000,00 — Inf. e visitas com [illegible] de John R. Amaral Schaefer — Rua Senador Dantas 118, sala 916 — Tel. 42-8305. (14112) 3300

Ilhas

GOVERNADOR — Vende-se em terreno de 10x31, casa com 2 quartos, sala, cozinha, banheiro. Parte de material para nova construção, à Rua Fudique Solidade, 612, Tauá. Preço à vista Cr$ 220.000,00 e Cr$ 250.000,00 à prazo, sendo 150.000 financiados em 5 anos e juros de 10 a.a. Chaves com vizinho. Lazary Guedes & Cia Ltda., Av. Rio Branco, 114, 8.º, s 84, Tel.: [illegible]-5497. (09507) 3400

ILHA DO GOVERNADOR — Vendo Cr$ 330.000,00 rua Fernandes da Fonseca (Ribeira) terreno de 474 m2, com 2 frentes. Tratar das 14,30 às 17 horas com Carlos, Av. Pres. Vargas 446 sala 406, tel. 43-6352. (8657) 3400

ILHA GOVERNADOR — Freguesia — Familia que se retira, vende linda residencia perto de praia, com 2 varandas, 3 quartos, banheiro com chuveiro elétrico, cozinha com fogão ultra gaz. 1 quarto e banheiro para empregado. Garagem inbutida, tendo em cima um amplo quarto com varanda na frente e ótimo terraço. 4 galinheiros padronizados para 200 aves, com água encanada direta aos bebedouros. Terreno 10 x 30 com jardim e arvores frutiferas, não falta água, tendo água propria e da rua — Entrega imediata — Facilita-se parte, tratar no local com o proprietario, rua Cambui 134 — Segunda quem vai da Freguesia para o Bananal. z(78308) 3400

ATENÇAO — Governador, Guarabú - Terrenos sem entrada ao alcance de todos, pagando inicialmente a primeira prest. e desp. cont. Tratar c| Didier diariamente depois das 16 [illegible] e aos domingos durante todo o dia, à R. Sgto. João Lopes [illegible] — Guarabú) [illegible]

PRAIA DA BANDEIRA — Urgente — Oportunidade única — vendo à rua Cap. Barbosa 501, casa velha em terreno de 15 x 45 com duas frentes, a quem apresentar a melhor oferta. O motivo explicarei ao interessado. Procurar o sr. Paulo, até 11 horas, à rua Maldonado 229 — Ilha, telef. Gov. 256. (2757) 3400

CASA NOVA EM ICARAI — Vende-se uma casa à travessa Francisco Dutra, 140, proximo a Av. 7 — Afastada da Rua e com garagem. Dividida em: no térreo, um grande salão e um grande quarto, e, no sobrado, dois bons quartos, banheiro completo e demais dependencias. — Quarto e banheiro de empregada. — Duas varandas e duas cisternas. Tratar no local das 9 às 12 horas (não se atende pelo telefone), ou na Imobiliaria São Francisco, na Rua José Clemente, 42, sobrado, sala 2, com E. Dias. Telefone 2-1344.

ILHA DO GOVERNADOR — Otimo terreno com 700 m2. vende-se preço razoavel. Telefonar para 29-3649 até as 10 horas. (10173) 3400

ILHA DO GOVERNADOR — Vende-se maravilhosa casa, com varanda em toda a frente, sala, 3 quartos, banheiro, cozinha, dep. de empreg. e garage. Preço 500 mil cruzeiros 110 mil financ. em 10 anos e o restante facilit. Tratar na AUXILIADORA PREDIAL S. A. — Travessa Ouvidor, 32 — 2.º andar de 12 às 17 horas. Telefone 42-1869. (16198) 3400

JARDIM GUANABARA — Vendo otimos terrenos. Tratar com José A. R. Mendonça, à Av. Rio Branco n. 143, 4º andar, sala 14. Aos domingos, no local, á praça Jerusalém n. 106. Onibus Mauá-Ribeira. (13210) 3400

VENDE-SE terreno de 18,00 x 35,00 situado entre duas praias na Ilha de Paquetá. Trata-se pelo fone 46-4226. (14211) 3400

ILHA DO GOVERNADOR — Vendo no "Jardim Duas Praias" à rua A, lote 987, ótimo terreno situado na cidade em construção do Instituto dos Bancários, bom terreno de 12x30, em leilão pelo Julio, sábado dia 9 de Outubro às 16,30 no local — Inf. tel. 22-9027 e 32-6266. (16496) 3400

PAQUETÁ — Vendemos magnifica chácara, próxima da praia das Moreninhas, terreno, medindo 38m de frente por 45m. de fundos. Detalhes com a Predial Rochedo, à Av. Rio Branco, 114, 8.º andar. Tel. 22-8356. (16499) 3400

ILHA DO GOVERNADOR — Com financiamento de 50 por cento vendo em leilão, valioso terreno de 20 x 60, de esquina, à Rua XV, lado direito pela Rua CAPANEMA, esquina da rua XVIII, situado em frente à Praia da Rosa, sabado 9 de outubro no local às 16 horas pelo JULIO — Inf. 22-9027 e 32-6266. (16497) 3400

ILHA DO GOVERNADOR — Vendo em leilão, pela melhor oferta bom terreno medindo 12 x 31, à Rua Arriba, lote 6 da quadra 3, projeto aprovado sob o n.º 2345, sabado dia 9 de outubro no local pelo JULIO, às 17 horas. Inf. 22-9027 e 32-6266. (16573) 3400

ILHA DO GOVERNADOR — Precisa-se de terreno bem situado, perto da praia, desembaraçado para negocio à vista. Carta com dimensões e preço para 14250 neste jornal. (14250) 3400

ILHA DO GOVERNADOR — Jardim Guanabara — Vende-se terreno 12 x 38 junto a praia, com alguma facilidade pagamento. Tratar Rua Miguel Couto 27-A — sala 401 — Fone ... 52-6557. (13239) 3400

ILHA DO GOVERNADOR — Freguesia — Vendo terreno de 442 m2 na rua Dr. Antonio de Mendonça, antiga rua C — Lote 214 — no Jardim Duas Praias — Ofertas tel. 45-5975 — Aceito troca automovel. (13253) 3400

VENDE-SE no Jardim Guanabara, terreno com 712 metros quadrados. Preço 160 mil cruzeiros — Tratar à Rua Araujo Porto Alegre, 70 sala 302 — Telefone 42-5982. (13251) 3400

ILHA DO GOVERNADOR — Vende-se otimo lote à Rua Babassu, Jardim Guanabara pronto para receber construção. Preço 180 mil cruzeiros com parte financiado. Tratar com GOES — Telefone 52-1590. (16550) 3400

Petrópolis

SITIO NO MUNICIPIO DE PETROPOLIS — 5. ºDistrito — Vendem-se a 3 Kms. da Vila de São José do Rio Prêto, por boa estrada, com 6 alqueires, 1 Km. de beira-rio, excelente conformação topográfica, aviário para 2.000 cabeças, pomar com muitas jaboticabeiras e abacateiros, nascente própria e alta, 3 casas para empregados. Preço Cr$ 600.000,00; sendo parte facilitável. Tratar com o Eng. Milton Freitas de Souza à Rua Miguel Couto, n.º 27-A, 4.º, s/ 402-3 ,telefone 52-6499. (82983) 3500

PETROPOLIS — Bonsucesso — Vendo proximo da estrada União e Industria, um predio com 2 salas, 2 quartos, banheiro completo, cozinha e dependencias para empregada, edificado em terreno de 20,00 x 50,00 — Preço 350 mil cruzeiros, com facilidade de pagamento a combinar. — Rua Gonçalves Dias, 67 — 2.º andar — RAUL REBOUÇAS. (10154) 3500

ITAIPAVA — Vende-se duas magnificas residencias com piscina, em terreno de 5.000 m2, no alto, com linda vista para a Estr. de Teresopolis; anexo, mais um apto. de 2 quartos, banheiro, etc. Preço 1.500.000,00 com facilidades. Informações p| telefone 122 — Itaipava e Rio 43-6110. (07288) 3500

PETROPOLIS — Bairro General Rondon — Vendo dois otimos lotes de terreno, localizado em rua calçada, com agua e rede de esgotos. Tendo já varias construções no local. Preço 120 mil cruzeiros cada lote, com grande parte financiada a combinar. Tratar à Rua Gonçalves Dias, 67 — 2.º andar — RAUL REBOUÇAS. (10158) 3500

PETROPOLIS — Vende-se casa à rua Coronel Veiga, com 2 salas, 2 quartos, banheiro completo, com box, copa, cozinha a gás, tanque, garage, tendo em cima um apartamento c| 1 quarto, banheiro, 1 saleta, quarto para empregada. Preço Cr$. 1.350.000,00 — Tratar a rua Gonçalves Dias 67 — 2.º andar. RAUL REBOUÇAS. (10157) 3500

PETROPOLIS — Vende-se casa a r. Coronel Veiga, de um pavimento constando de 2 varandas, jardim de inverno 1 grande living, 3 bons quartos, banheiro completo copa cozinha. Fora, quarto de empregada, c| banheiro, cozinha, agua propria e garage. Preço Cr$ 1.600.000,00 podendo-se facilitar 60 por cento em 5 anos com juros e amortização pela Tabela Price. Tratar a Rua Gonçalves Dias 67, 2.º andar. RAUL REBOUÇAS. (10136) 3500

PETROPOLIS — MORIM — Vendo casa nova, tendo no 1.º pavimento: hall, grande living, sala de almoço, toilette, copa, cozinha, e dependencias para empregada, no 2.º pavimento: hall, 4 amplos quartos, 2 banheiros sociais em cor, varanda, nos fundos garage e piscina. Preço Cr$.. 1.800.000,00 sendo 30 por cento à vista e 30 por cento financiados em 3 anos. Tratar à Rua Gonçalves Dias, 67 — 2.º andar — RAUL REBOUÇAS. (10153) 3500

TERRENO — Petropolis — Por motivo de viagem, vende-se um lindo terreno pronto para receber construção de 16,30x50, no bairro General Rondon, 3º lote da rua principal. — Preço Cr$ 140 mil facilitados. Tratar Sociedade Imobiliaria "ICCA" Ltda. Av. 13 de Maio n.º 23 — 4.º andar — [illegible] 52-2212 ou 42-8597. (15159) 3500

PETROPOLIS CREMERIE — Vendo dois otimos lotes de terreno com excelente localização com 22,00 x 30,00 e 24,00 x 30,00 — Preço 180 mil cruzeiros cada lote. Tratar na Rua Gonçalves Dias, 67, 2.º andar — RAUL REBOUÇAS. (10203) 3500

PETROPOLIS — Vende-se uma magnifica casa em centro de terreno c| 1.875m2, constando de: 2 grandes salas, saleta, 5 otimos quartos, 2 banheiros sociais, copa, ampla cozinha, 3 quartos para empregados, banheiro, lavanderia e garage, além de bonitos terraços. A residencia está situada no melhor ponto da Rua Monsenhor Barcelos, é provida de agua quente, bomba gás Esso e possui uma estalação eletrica aperfeiçoada. Preço 1.500.000,00, sendo metade à vista e o restante a combinar. Telefone 45-3399. (16351) 3500

PETROPOLIS — Vende-se com facilidade de pagamento, casa moderna, em centro de jardim, com excelente piscina, edificada em terreno de 145.200,00 m2. Informações pelo telefone 57-1127. (14166) 3500

PETROPOLIS — Vendo lotes, a rua Presidente Sodre 302 "Parque das Orquideas", entra pela rua Olavo Bilac, ponte Fones, lotes de 75 mil cruzeiros para cima inf. 57-0110. (27647) 3500

PETROPOLIS — Hotel Quitandinha — Vendo neste maravilhoso hotel um apartamento tipo casal standard, c| moveis, cortinas e tapetes dando frente para a vila hipica, por 720 mil cruzeiros, sendo 120 mil cruzeiros à vista, 150 mil cruzeiros a combinar e o restante no prazo de 14 anos, juros de 10 por cento Tabela Price — Diretamente com o proprietario Dr. ALVARO pelo telefone 38-1678, a partir de segunda-feira. — Dou posse imediata — Otimo negocio até para renda. (10088) 3500

PETROPOLIS — Vendo a Rua Monsenhor Bacelar casa com terreno 12 x 150, de 2 pavimentos — 1.º Pavimento, 3 quartos, banheiro, lavanderia, garage, 2.º Pavimento — 5 quartos, 2 salas, 2 banheiros, 2 salas, vestibulos, cozinha, copa, vestibulo etc. — Tratar com Dr. ARY COUTINHO — em Petropolis (aos domingos e feriados) Rua 16 de Março 155 — sala 700 e (dias uteis) Av. 15 de Novembro 856 — sala 700 — Telefone 4661 — No Rio — Av. Rio Branco 173 — Sala 801 — Tel. 52-8844. (16076) 3500

PETROPOLIS — INGELHEIM. Vendo magnifico terreno, local privilegiado. 30 m. de frente, area d. m/m 650 m2. — Cr$ 180.000,00 á vista. Tel.: 27-5942 e 42-6709. (16425) 3500

PETROPOLIS — Vale Bonsucesso — Vendemos neste aristocratico lugar a 15 minutos de Petropolis, otimos terrenos proximos de luxuosas granjas com amplas ruas arborizadas, agua canalizada, luz eletrica e telefone. Informações no Departamento Imobiliario de "Coarco" a Rua Mexico n.º 90 6º sala 609 telefone .. 42-4706, em Copacabana a Rua Santa Clara n.º 26-B telefone 27-3216 (onde está exposta uma maquete); à noite com o sr. Vercillo, telefone .. 48-2816. (14072) 3500

PETROPOLIS — Vendo apto. mobiliado de sala-quarto com armario banheiro, kitchnete c| telefone no 4.º pavimento do Edificio a rua Oscar Weinschenck 135, por Cr$ 220.000,00 c| parte financiada. Tratar c| Pacheco 42-1207. (10222) 3500

PETROPOLIS — Centro — Vendo casa grande vazia com 6 quartos e 2 salas etc. terreno 22x25 a Rua Edmundo de Lacerda, de esquina. Preço 450 mil cruzeiros. Tratar no Rio c| Adelino a Rua Alcindo Guanabara 26, fundos, 5.º andar, sala 508. Tel: 22-1764. (10226) 3500

CHACARAS Rio Petropolis, vende-se um terreno medindo 15 metros de frente por 50 de fundos. Preço unico: 15.000,00 — Telefonar para Alyrio. 49-3418. (14203) 3500

PETROPOLIS — Troca-se casa com 2 s. 4 q. 2 banheiros, terraço, cozinha com 18 m2. 2 q. e banheiro de empregadas. 8 Armarios embutidos garagem em centro de terreno com 40 m. de frente, por propriedade no Rio, mesmo alugada sem contrato. Ver e tratar Avenida Piabanha 747. (16134) 3500

PETROPOLIS — Vende-se otimo terreno com 21.670 m2. em frente ao "Golf Country Clube". Preço de ocasião com financiamento. Tel.: .. 47-7714. Alda. (26764) 3500

PETROPOLIS — Vende-se terreno em otima zona residencial com frente para a Rua Mosela, todo plano, area de 400 metros quadrados. Telefonar para 42-9300, dias uteis. (26765) 3500

CASA — Petropolis — Vende-se por motivo de viagem, uma linda residencia no centro de terreno de 4.000 m2 , living-room, sala de jantar 3 dormitorios com armarios embutidos, copa-cozinha, 2 dependencias de empregada, garage para 2 carros agua quente e fria e gaz Esso Pode-se visitar diariamente inclusive domingo na Rua Tereza nº 384 Preço Cr$ .. 860 mil sendo 50 por cento financiados em longo prazo Tratar: Sociedade Imobiliaria "ICCA" Ltda Av. 13 de Maio nº 23 — 4º andar telefones. 52-2212 ou 42-8597. (16481) 3500

PETROPOLIS — Compra-se predio de um pavimento em centro de terreno de 5 a 10.000 m2 na base de Cr$ ... 1.000.000,00 a Cr$ 2.000.000,00. Tratar à Rua Gonçalves Dias, 67 — 2.º andar — RAUL REBOUÇAS — Telefones 22-3902 e 42-1710. (10199) 3500

PETROPOLIS — Vende-se à Rua D. Pedro, 637, apto. 103, esquina de Alberto Torres, com um quarto, uma sala, banheiro completo, cozinha com gás Esso, area de serviço independente. Preço 280 mil cruzeiros, facilitando-se 110 mil cruzeiros, a longo prazo. Prestação e amortização de 1.720,00 cruzeiros. Com moveis mais 20 mil cruzeiros. Tratar à Rua Gonçalves Dias, 67, 2.º andar. — RAUL REBOUÇAS. (10155) 3500

PETROPOLIS — CENTRO — Vende-se terreno a rua Floriano Peixoto medindo 44 x 160. Preço Cr$ .... 3.500.000,00. Tratar à rua Gonçalves Dias, 67, 2.º andar, RAUL REBOUÇAS. (10198) 3500

PETROPOLIS — CORREIA — Vendo excelente area com 79.428,00 metros quadrados. Preço 25 cruzeiros m2 — Facilitando-se o pagamento. Tratar à Rua Gonçalves Dias, 67 — 2.º andar — RAUL REBOUÇAS. (10204) 3500

VENDE-SE — Ótima casa com grande living c| lareira, 3 quartos, 2 banheiros, cozinha e dependências. Muita água. Situada em Bomclima perto do Golf Club. Preço Cr$ 750.000,00. Tratar com ERNESTO BURROWES LTDA., à Av. 15 de Novembro, 804 - 4.º. Tel. 4484.

VENDE-SE — Ótimos terrenos em local privilegiado com muita água, luz e esgotos. Cêrca de 1.000 m2, à Cr$. 120,00 por m2. Informações e vendas com ERNESTO BURROWES LTDA., à Av. 15 Novembro, 804 - 4.º. Tel. 4484. (07287) 3500

PETROPOLIS — Vende-se ou aluga-se o apto. 21, da Av. João Pessoa, 271, composto de hall, grande living, jardim de inverno, sala, três quartos, 3 banheiros, sendo 2 completos, cozinha, área c| grande terraço, garagem e quarto e W. C. para empregada. Tem elevador. Chaves na portaria do prédio e tratar na ADMINISTRADORA FLUMINENSE S. A. — Na Rua do Rosário, 129, 1.º andar. Telefone: 52-8281. (1337) 3500

PETROPOLIS — Rara oportunidade — Mosela — Bairro da Boa Esperança — Neste maravilhoso local vendo juntos ou separados, 3 lotes de terreno com 420 m2 (12 x 35), prontos para construir em rua calçada já com agua encanada. — Preço de cada lote: Cr$ 220.000,00. — Informações diariamente c/ F. Pimenta, à rua Bolivar n. 115, 6º andar. Telefone 27-2122. (5821) 3500

ESTRADA RIO PETROPOLIS — kl. 16 — Vendemos 2 terrenos à [illegible] metros da estrada à 15,00 o metro quadrado, area de 2.625m2. e 4.800m2. com grande financiamento. Tratar na IMOBILIARIA LEMOS LTDA. à Av. Nilo Peçanha, 26, sala, 702. Tel.: — [illegible] Tratar com o Sr. FREIRE (1) (17123) 3500

PETRÓPOLIS — Retiro — Vende-se nesse aprazível bairro ótima residência de construção recentissima, constando de ótimo living, com lareira, espaçosa sala de jantar, amplo jardim de inverno, quatro quartos, copa-cozinha, com água quente e fria, banheiro completo com aquecedor a gás, dependências de empregados, adega, piscina para crianças e abrigo para automóvel. Preço: — Cr$ 1.200.000,00. Ver e tratar à rua Vidal de Negreiros, n.º 90 — Petrópolis — Retiro. No Rio, pelo telefone 46-5914, a partir das 20 horas, com o sr. Paraguassu. (25812) 3500

PETRÓPOLIS — ARARAS — Vende-se ótimo terreno, cêrca quatro mil metros. — Informações tel. 57-1114, parte da manhã. (27658) 3500

PETROPOLIS — Troca-se casa com 2 s. 4 q. 2 banheiros, terraço, cozinha com 18 m2., 2q. e banheiro de empregadas, 8 ammarios embutidos garagem, em centro de terreno com 40 m. d frente, por propriedade no Rio, mesmo alugada sem contrato. Ver e tratar Avenida Piabanha 747. (16134) 3500

PETROPOLIS — Vendo à Rua Lopes Trovão, em terreno de 40x128, residência com 2 salas, 3 quartos, banheiro completo, cozinha, casa de empregado e garage. Preço 350 mil crzs. Tratar com Dr. ARY COUTINHO em Petrópolis à Av. 15 de Novembro, 856, s|700 (dias úteis) e Rua 16 de Março, 155, s|700 (aos domingos. No Rio, Av. Rio Branco, 173, 8.º, s|801. Tel. 52-8814.

BOM CLIMA — Petrópolis. Vendo em Bom Clima uma casa, c| 3 quartos, 2 salas, 2 banheiros, cozinha, varanda, etc. uma casa para empregado e garage. Preço Cr$ 550.000,00. Trata: com dr. Ary Coutinho. Em Petropolis (aos domingos) Rua 16 de Março, 155, s|700 e nos dias úteis na Av. 15 de Novembro, 856, s|700. Tel.: 4661 e no Rio à Av. Rio Branco, 173, s| 801. Tel.: 52-8844. (23476) 3500

PETRÓPOLIS — Vendo à Rua Afrânio Peixoto, em terreno de 14x70, residência com 2 salas, 4 quartos, 2 banheiros, copa, cozinha, garage, quarto e dep. empr. Mobiliada com rádio, geladeira, telefone. Preço Cr$ 1.500.000,00. Tratar com Dr. ARY COUTINHO em Petrópolis à Av. 15 de Novembro, 856, s|700 (dias úteis) e Rua 16 de Março, 155, s|700 (aos domingos). Tel. 4661. No Rio à Av. Rio Branco, 173, 8.º, s|801. Tel. 52-8844. (23469) 3500

PETROPOLIS — Vendo, à Rua Benjamin Constant, em terreno de 27x52, casa com 5 quartos, 3 salas, 2 banheiros, escritório, 2 boxes para animais. Preço Cr$ 1.500.000,00. Tratar com DR. ARY COUTINHO em Petrópolis, à Av. 15 de Novembro, 856, s|700 (aos domingos. Tel.: 4661. No Rio à Av. Rio Branco, 173, 8.º, s|801. Tel.: 52-8844. (23471) 3500

APARTAMENTO — Petrópolis. Vendo no edif. Arcadia, aptº. com 3 quartos, [illegible]leta, sala, jardim de inverno, banhehiro completo e cozinha, área, tanque, quarto e banheiro de empregada. Tratar com dr. Ary Coutinho. Aos domingos Rua 16 de Março, 155, s|700 (e aos dias úteis) Av. 15 de Novembro, 856, s|700. No Rio: Av. Rio Branco, 173, s801. Tel.: 52-8844. (23477) 3500

PETRÓPOLIS — Bom Clima. Vendo casa com área de 23x46, 3 quartos, sala, banheiro completo, cozinha, lareira, armários embutidos, varanda, garage, charrete com 2 cavalos, etc. Preço Cr$ 1.100.00000. Facilita-se pagamento. Tratar com Dr. ARY COUTINHO. Em Petrópolis. Rua 16 de Março, 155, s|700 (aos domingos e dias úteis Av. 15 de Novembro, 856, s| 700. Tel.: 4661) e no Rio, Av. Rio Branco, 173, s|801, Tel.: 52-8844. (23475) 3500

PETROPOLIS — Vendo à Rua João Pessoa, em terreno com 2.000 m2., residência com varanda, saleta, 2 salas, 5 quartos, cozinha, banheiro completo, quarto e dep. sanit. empregada. Casa para caseiro. Preço Cr$ ...... 1.000.000,00. Tratar com Dr. ARY COUTINHO em Petrópolis, à Av. 15 de Novembro, 856, s|700 (dias úteis) e R. 16 de Março, 155, s|700 (aos domingos). Tel.: 4661. No Rio Av. Rio Branco, 173, 8.º, s|801. Tel.: 52-8844. (23468) 3500

PETRÓPOLIS — Vendo à Rua Pedro I, em terreno de 12x60, residência de dois pavtºs., tendo no 1.º: 4 salas, copa, despensa, cozinha, quarto e dep. empr. e garage. No 2.º: 5 quartos e banheiro completo. Preço Cr$ ...... 1.600.000,00. Tratar com DR. ARY COUTINHO em Petrópolis à Av. 15 de Novembro, 856, s|700 (dias úteis) e Rua 16 de Março, 155, s|700 (aos domingos). Tel.: 4661. No Rio à Av. Rio Branco, 173, 8.º s|801. Tel. 52-8844. (23470) 3500

PETROPOLIS — Vendo à Av. Portugal, em terreno de 15 x 63, residencia com 2 salas, 5 quartos, jardim de inverno, banheiro completo, copa, cozinha, quarto e dep. empr. e garage. — Preço Cr$ 1.300.000,00. Tratar c| DR. ARY COUTINHO em Petropolis à Av. 15 de Novembro 856, sala 700 (dias úteis) e Rua 16 de Março 155, sala 700 (aos domingos). Tel.: 4661. No Rio à Av. Rio Branco 173, sala 801 — Tel.: 52-8844.

PETRÓPOLIS — Vendo à Rua Gen. Rondon, em terreno com 500 mts. 2., residência com varanda, sala, 4 quartos, 2 banheiros, cozinha e garage. Preço 580 mil crzºs. Tratar com Dr. ARY COUTINHO em Petrópolis, à Av. 15 de Novembro, 856, s|700 (dias úteis) e Ru a16 de Março, 155, s|700 (aos domingos). Telef.: 4861. No Rio à Av. Rio Branco, 173, 8.º, s|801. Tel.: 52-8844. (23474) 3500

PETRÓPOLIS — Vendo à Rua Santos Dumont residência de dois pavtºs., tendo no 1.º: varanda, 2 salas, 3 quartos, banheiro completo, cozinha, cop., área com tanque, garage ,quarto e dep. empr. o 2.º: 1 salão, 3 quartos e quarto de banho. Preço: Cr$ .... 1.[illegible],00. Tratar com Dr. ARY COUTINHO em Petrópolis à Av. 15 de Novembro, 856, s|700 (dias úteis) e Rua 16 de Março, 155, s|700 (aos domingos). Tel.: 4661. No Rio à Av. Rio Branco, 173, 8.º, s|801, Tel. 52-8844. (23467) 3600

PETROPOLIS — Vendo à Rua Cle. Veiga, em terreno de 12x50, residência com 2 salas, 6 quartos, banheiro completo, garage, quarto e dep. empr. Preço 800 mil crzºs. Tratar com DR. ARY COUTINHO em Petrópolis, à Av. 15 de Novembro, 856, s|700 (dias úteis) e Rua 16 de Março, 155, s|700 (aos domingos). Tel.: 4661. No Rio à Av. Rio Branco, 173, 8.º, s|801. Tel.: 52-8844. (23463) 3500

PETROPOLIS — Vendo a R. Pedro I, residência com dois pavtºs., tendo no 1.º: varanda, 2 salas, copa, cozinha, quarto e dep. empr. No 2.º: 2 quartos e banheiro completo. Preço 450 mil crzºs. Tratar com Dr. ARY COUTINHO em Petrópolis à Av. 15 de Novembro, 856, s|700 (dias úteis) e Rua 16 de Março, 155, s|700 (aos domingos). Tel.: 4661. No Rio à Av. Rio Branco, 173, 8.º, s|801. T. 52-8844.

PETRÓPOLIS — Vendo à Rua Olavo Bilac, em terreno de 10x120, residência de dois pavtºs., tendo no 1.º: varanda, saleta, sala, copa, cozinha, banheiro e quarto empregada e garage. No 2.º varanda, saleta, 2 quartos e banheiro completo. Água própria. Preço 500 mil crzºs. Tratar com DR. ARY COUTINHO em Petrópolis, à Av. 15 de Novembro, 856, s| 700 (dias úteis) e Rua 16 de Março, 155, s|700 (aos domingos). Tel. 4661. No Rio à Av. Rio Mranco, 173, 8.º, s|801. Tel 52-8844. (23462) 3500

BOM-CLIMA (ex-Nogueira). Vende-se magnifica vivenda de um pavimento em centro de terreno de 22,00 x 53,00 com jardim e todo tratado, constando de jardim de inverno com 30,00, living-room c| 32,00, 5 esplendidos dormitorios, sendo 3 com armarios embutidos, dois banheiros nobres, grande copa e cozinha, dependencias de empregada e garage. — Preço Cr$ 1.000.000,00 inclusive mobiliario rustico. Plantas fotografias e vistas exclusivamente com ENIR LIMITADA., Av. Graça Aranha n.º 416, 8.º salas 818-819 — Tels. 42-0012 e .. 32-7645. (23761) 3500

CASA EM PETROPOLIS — Vendo com tres quartos, grande sala com lareira eletrica, varanda, alpendre, cozinha e quarto de banho confortabilissimos, água quente em todas as torneiras, grande terreno plano, tres águas: Prefeitura. Poço com bomba elétrica e nascente construção nova, perfeitamente habitavel, com parte financiada. — Ver Rua Olavo Bilac, 850 — Tratar, por favor, pelos telefones .. 42-5327 e 23-4773. Sr. Waldir, 2a -feira. (17224) [illegible]

VENDO — [illegible] esquina, na zona de edificios de aptºs., por preço baixo; vendo também outros terrenos, sitios, fazendas e áreas para lotear a vista e a longo prazo. Tenho à venda no Jardim Dedo de Deus, lotes à margem da nova estrada Teresópolis-Rio (direta, em construção) com lindo panorama, piscina, varias nascentes, etc. Plinio Trindade, Av. Delfim Moreira, 306, Teresopolis. (23530) 3600

PETRÓPOLIS — Vendo casa em Pedro do Rio, para pessoa de fino trato em terreno de 22 x 100. Por Cr$. 350.000,00. Financio 200.000,00 em 40 meses. Inf. 22-3220 ou 37-9446 Sr. Oliveira. (27670) 3500

PETRÓPOLIS — Vendo otimo terreno medindo 12x62 em rua residencial perto da estação. Inf. tel.: 47-3879. (00611) 3500

PETRÓPOLIS — Valparaiso — Vendemos à Avenida Portugal terreno todo aproveitável, completamente plano com 700 m2. Preço: Cr$ 360.000,00. Tratar com Mostardeiro S. A. Imóveis, Av. Alm. Baroso, 72-13.º and. sala 1303-1304. Tels. 22-370 em Petrópolis — 3770.

PETRÓPOLIS — Vendemos à rua Olavo Bilac — terreno todo plano com frente para duas ruas, 36x34. Preço: Cr$ 350.000,00. Tratar com Mostardeiro S. A. — Imóveis. Av. Alm. Barroso 72-13.º and. sala 1303 — 1304. Tel. 22-3708, em Petrópolis — 3770.

PETRÓPOLIS — Vendemos na Castelânia, à rua Cardoso Fontes, ótima propriedade, constituida de terreno plano de 22x50 com casa reformável. Preço Cr$ 570.000,00. Facilita-se parte. — Tratar com Mostardeiro S. A. — Imóveis — Av. Alm. Barroso, 72-13.º and. sala 1303-1304. Tel. 22-3708 — em Petrópolis. 3770.

PETRÓPOLIS — Vendemos no Country Club de Itaipava, dois magníficos lotes completamente planos. Esquina, prontos para construção. Área de 1.823 m2. — 47x39 — Preço Cr$ 330.000,00 — financiados e com direito a ação de sócio do Club. Tratar com Mostardeiro S.A. — Imóveis — Av. Alm. Barroso, 72-13º and. Sala 1303-1304. Tel. ..... 22-3708 em Petrópolis, 3770.

PETRÓPOLIS — Corrêas — Bom clima — Vendemos casa nova — construção de primeirissima ordem, com grande living, 4 grandes quartos, 2 banheiros de côr, copa e cozinha e demais dependências. Terreno todo plano. Completa e luxuosamente mobiliada. Preço Cr$ 2.300.000,00. Facilita-se parte. Tratar com Mostardeiro S. A. — Imóveis — Av. Alm. Barroso, 72 — sala 1303-1304 — 13.º anl. Tel. .... 22-3708 em Petrópolis, 3770.

PETRÓPOLIS — Vendemos em Correias, Bom Clima, junto ao Hotel Promenade, terreno de 70 metros de frente por 30 de fundos, com frente para 2 ruas — todo aproveitável, linda vista para o lago — Facilita-se o pagamento. Tratar com Mostardeiro S. A. Imóveis. Avenida Almirante Barroso n.º 72-13.º andar — Salas 1303 e 1304. Tel. 22-3708 ou em Petrópolis: Tel. 3770.

PETRÓPOLIS — Vendemos no Valparaiso, à rua Visconde de Itaboraí n.º 372, casa com todo o conforto, 2 salas, 4 quartos, etc. Terreno de 11x30. Preço: Cr$ .. 450.000,00. Tratar com Mostardeiro S.A. Rua Almirante Barroso n.º 72, salas 13[illegible]/4. Fone: — 22-3708. Em Petrópolis 3770.

PETRÓPOLIS — Vendemos à rua Olavo Bilac n.º 265, magnifico terreno plano de 56x70. Tratar com Mostardeiro S.A., rua Almirante Barroso n.º 72, salas 1303/4. Fone: 22-3708. Em Petrópolis: 3770.

PETRÓPOLIS — Bela residencia — Vendo à Estrada da Independencia, nº 181, estilo colonial, centro de terreno de 3.000 m2. m/m. próximo a "Cremerie", água potável própria, tendo ampla varanda, j. de inv., 4 qtos., 2 banhºs., copa, cozinha, dep. de empr., garage, etc. A casa é nova e toda cercada de belos jardins. — Preço base Cr$ 1.500.000,00 — Financ. a combinar. — Vêr no local com o Sr. Virgilio e tratar na IMOB. CARRILHO — Rua Uruguaiana, 118 — 10º — salas 1008/9 — Tels. 43-0672 e 28-6602. (25488) 3500

Teresópolis

TERESOPOLIS — Otima oportunidade — Vende-se magnifica e confortavel residencia de 2 pavimentos, estilo colonial espanhol, em centro de terreno de 6.000 metros quadrados, passando um riacho, com agua nascente, todo arborizado e plantado e com lindo jardim. Preço inclusive mobiliario 1.500.000 cruzeiros, com uma entrada de 500 mil cruzeiros e com financiamento de 1.000.000 de cruzeiros a longo prazo. Plantas e maiores detalhes e visitas c| a ENIR LTDA., à Av. Graça Aranha, 416, 8.º andar, salas 818 e 819. Tels. 42-0012 e 52-5446. (23765) 3600

TERESÓPOLIS, vende-se no lote de terreno 20x50 à Avenida Alberto Torres, tratar Rua Sete de Setembro 75 loja. (00614) 3600

TERESÓPOLIS — Vende-se linda residência, com grande terreno, trinta mil metros quadrados, ao lado do Parque Nacional. — Tratar diretamente à rua do Catete, 44, apto. 603. Tel. 45-5614. (16448) 3600

TEREZOPOLIS — Vende-se lotes dentro e fora da cidade, estes 25 x 80 em prestações 533 cruzeiros com água encanada, etc, diretamente — Inf. ... 26-2685. (25896) 3600

TERESÓPOLIS - Grajaú, Icaraí — Vende-se ou troca-se por residência fazendola para familia de tratamento fazendola em Teresopolis por casa em Grajaú ou Icaraí. Informações detalhadas com Leomil Av. 28 Setembro, 20. Tel. 46-1230. (17128) 3600

TERESOPOLIS — Vende-se uma casa proximo a estação com 2 quartos, sala, cozinha com banheiro, terreno .. 12x75, tratar pelo tel. 43-8156 com sr. Freire. (16093) 3600

APARTAMENTO — Vende-se no ex-Higino Hotel de Teresopolis, luxuosamente mobiliado, com 2 quartos, sala de visita, hall, varanda, banheiro de cor sendo Cr$ 180.000,00 à vista e o restante Cr$ 320.000,00 financiado 15 anos, Tabela Price — Trata-se com ELMAN à Praça Monte Castelo 30 — 3º. andar — Tels.: 43-5200 — 43-9210 ou 37-4955. (1489) 3600

TERESOPOLIS — Vendemos no Edificio Ruth, Av. Feliciano Sodré 636, em frente a Prefeitura, recem construido e ainda não habitados os aptos. 105 e 201 com hall, sala, quarto, banheiro com box, cozinha com gás e água quente. Rico acabamento. Area total de 30 m2. Ver no local com o porteiro Paulo. P. 150 mil e 200 mil Grande oportunidade. Facilita-se o pagamento. Tratar pelo telefone n.º 28-3631. (17037) 3600

TERESÓPOLIS — Vendo no 2.º andar do Ed. São Francisco, no Parque Regadas, entrega com habite-se em junho de 1955, apartamentos de frente com sala, 2 quartos, banheiro completo, varanda, cozinha, quarto e dep. empr. e área de serviço com tanque. Preço Cr$ 435 mil sendo Cr$ 100 mil de entrada, restante durante a construção ou a combinar e 40 por cento financiados em 5 anos. Tratar todos os dias da semana com dr. Ary Coutinho, em Terezopolis a Av. José Joaquim Araujo Regadas 21, tel.: 2768. Em Petropolis a rua 16 de Março 155, sala 700, tel.: 4661. No Rio a Av. Rio Branco 173, 8º sala 801, tel.: 52-8844. (16053) 3600

TERESÓPOLIS — Vende-se um terreno no bairro da Tijuca com nascente própria, ônibus e luz à porta, 14 x 40. Informações detalhadas com Leomil Av. 28 Setembro, 20. Tel. [illegible]

TERESOPOLIS — Vende-se terreno plano, bairro das Araras, com 1.255 m2 — Infs. pelo tel.: 42-4360. (78343) 3600

TERESOPOLIS — Entrega Imediata — Bem em frente a Prefeitura na Rua Ruy Barbosa 209 esquina de Feliciano Sodré com hall, sala, quarto, banheiro com box, cozinha com gaz e água quente. Rico acabamento. — Area total 30 m2. Ver no local os apartamentos 301 e 302 com o porteiro Paulo. Tratar com Sá Freire-Imoveis Ltda. Av. Rio Branco 151 — Sala 1.602. Telef. 42-3812. (16326) 3600

TERESOPOLIS — Vendo ótimos aptos. em incorporação a partir de Cr$ 105.000,00 com grande facilidade de pagamento, tendo: 1 ou 2 quartos, sala, banheiro, pequena cozinha, etc. — ROSA FILLER — Rua 7 de Setembro, 66 — 4.º andar — Tels.: 22-8392 e ... 52-0532 — Rua Belfort Roxo, 129, esq. Av. Copacabana — Tel.: 37-3028 (Lido). Loja aberta até às 22 horas, inclusive domingos. (73792) 3600

TERESOPOLIS — Vendo apto. de sala-quarto, banheiro completo e kit no 1.º pavimento do Edificio Shagri-Lá sito a rua Carmela Dutra n. 711 — Tratar com Pacheco, 42-1207. (10221) 3600

TERESOPOLIS — Terreno vende-se com 22x50 proximo a Prefeitura em frente ao Hotel Residencia. Maiores detalhes Rua Mexico 148 — 6.º and. — Sala 608. Telefone 52-5777 — Sr. Luiz. (16554) 3600

TERESOPOLIS — Vendo apartamentos no Parque Regadas entrega com habite-se em junho de 1955, todos de frente, com sala, 2 quartos, banheiro completo, varanda, cozinha, quarto e dep. empr. e area de serviço com tanque. Preço Cr$ 450 mil sendo Cr$ 100 mil de entrada, restante durante a construção ou a combinar e 40 por cento financiados em 5 anos. Tratar todos os dias da semana com dr. Ary Coutinho em Teresopolis a Av. José Joaquim Araujo Regadas n.º 21, tel.: 2768. Em Petropolis a rua 16 de Março 155 sala 700 tel.: 461. No Rio a Av. Rio Branco 173 8.º sala 801. Tel.: 52-8844. (16075) 3600

TERESOPOLIS — Vendo no 1.º andar do Ed. São Francisco, no Parque Regadas, entrega com habite-se em junho de 1955 apartamentos de frente com sala, 2 quartos, banheiro completo, varanda, cozinha, quarto e dep. empr. e area de serviço com tanque. Preço Cr$ 435 mil sendo Cr$ 100 mil de entrada, restente durante a construção ou a combinar e 40 por cento financiados em 5 anos. Tratar todos os dias da semana com dr. Ary Coutinho em Teresopolis a Av. José Joaquim Araujo Regadas 21, tel.: 2768. Em Petropoli a rua 16 de Março 155 sala 700 tel.: 4661. No Rio a Av. Rio Branco 173 — 8º sala 801, tel.: 52-8844. (16074) 3600

TERESOPOLIS — Vendo no Parque Regadas varias lojas, preços a partir de Cr$ 270 mil com financiamento. Plantas e demais detalhes nos endereços abaixo: com dr. Ary Coutinho em Teresopolis a Av. José Joaquim Araujo Regadas 21, tel.: 2768. Em Petropolis a rua 16 de Março 155 sala 700. Tel.: 4661. No Rio a Av. Rio Branco 173 — 8º sala 801. Tel.: 52-8844. (16068) 3600

TERESOPOLIS — Vendo a rua Coronel Borges belissima residencia c| 200 m2. de área construida em terreno de 28x80 com sala, 3 quartos, 2 banheiros sociais despensa cozinha 2 quartos e banheiro para empregada, garage para dois carros. Casa aos fundos com 2 quartos. Casa com um quarto e oficina de carpintaria. — Preço com mobilia Cr$ 2 milhões. — Tratar com dr. Ruy Coutinho em Teresopolis a Av. José Joaquim Araujo Regadas n. 21, tel.: 2768. Em Petropolis a rua 16 de Março 155 sala 700, tel.: 4661. No Rio a Av. Rio Branco 173 — 8º sala 801 — Tel.: .. 52-8844. (16067) 3600

TERESOPOLIS — Vendo na Cova da Onça uma área de terreno com 22.000 m2. pronta para construir com agua encanada e luz situada no centro da cidade. Preço Cr$ 1.200.000,00 — Tratar todos os dias da semana com dr. Ary Coutinho em Teresopolis a Av. José Joaquim Araujo Regadas 21, tel.: 2768. Em Petropolis a rua 16 de Março 155, sala 700, tel.: 4661 — No Rio a Av. Rio Branco 173, 8º sala 801. Tel.: 52-8844. (16065) 3600

TERESOPOLIS — Vendo no Parque Regadas, varias salas isoladas para escritorio, entrega imediata, preços a partir de Cr$ 131 mil, situadas no melhor e mais central ponto de Teresopolis. Tratar com dr. Ary Coutinho todos os dias da semana em Teresopolis a Av. José Joaquim Araujo Regadas 21, tel.: 2768. Em Petropolis a rua 16 de Março 155 sala 700, tel.: 4661. No Rio a Av. Rio Branco 173, 8º sala 801. Tel.: .. 52-8844. (16064) 3600

TERESOPOLIS — Vendo bela residencia, fino acabamento situada proximo a Fazenda da Paz em terreno com 11.500 m2. com 3 amplos quartos, living-room com lareira e| 56 m2. 2 banheiros completos, cozinha com geladeira, 2 quartos de empregada com 2 banheiros, reservatorio de agua para 15.000 litros casa para caseiro com 2 quartos cozinha e banheiro completo. Tratar todos os dias da semana com dr. Ary Coutinho em Teresopolis a Av. José Joaquim Araujo Regadas 21 tel.: 2768. Em Petropolis a rua 16 de Março 155 sala 700, tel.: 4661. No Rio a Av. Rio Branco 173, 8º sala 801, tel.: .. 52-8844. 16066) 3600

ICARAI — Frente para a praia. — Apartamento com 3 quartos, sala, jardim de inverno, copa-cozinha, quarto e banheiro de empregada, sobre pilotis, abrigo para automoveis em fase de acabamento, construção de primeira qualidade, financiado pela Caixa Economica. Praia de Icaraí n.º 97. Preço Cr$ 750 mil com Cr$ 250 mil entrada Cr$ 100 mil na entrega e Cr$ 400 mil financiados — Aceita-se oferta para maior entrada em dinheiro. Visitas no local. Tratar com o proprietario a rua do Rosario 80, 1.º andar das 10 as 12 pessoalmente. (16063) 3300

TERESOPOLIS — Varzea — Centro — Vende-se por 200 mil cruzeiros e igual valor em 5 anos s. j. apto. mobiliado, 2 quartos, 2 salas coz. gas b. c. 2 areas dep. empr. — R. Olegario Bernardes 162 — apto. 102 — junto ao Hotel Brasil — Tratar R. Etelvina Chaves 116 — Caxias. 78825) 3600

FAZENDA — Vendo em Ponte Nova granja rustica de gado, com 30 alqueires geom. medidos, modesta casa, 5 pastos cercados, muita agua, fora da zona da futura represa. Preço 800 mil cruzeiros. SARAIVA — 47-1425. (10209) 3600

TERESOPOLIS — Vendo terreno plano, pronto para construir, com 15x27, à Rua Rui Barbosa, perto da Prefeitura, por 230.000,00 com parte facilitada. Tratar com o proprietário no tel. 25-1799 ou à Rua da Quitanda, 47, 3.º, sala 8. (14162) 3600

Terrenos para Veraneio

SITIO — Vende-se na Serra do Mar entre Paulo Frontin e Umberto Antunes com 18.000 mts.2 — Casa de campo 3 quartos, sala banheiro, cozinha e bungalow para empregados — 1002 — Fone 37-7637. (2746) 3800 Tratar Rua Gustavo Sampaio 657 ap.

SITIO em Campo Grande — Vendo. Estrada do Carapiá n.º 240, a 2 quilometros da linha de bonde, com luz à porta, quadra com 10.000 m2, três frentes. Agua propria, pomar e casa. Otimo para agricultura ou loteamento. 45,00 cruzeiros por m2 — Tratar tel. 23-2340.

SITIO — Vendo na subida de Teresopolis, perto da estrada nova e a 3 quilometros acima de Guapi, 120.000 m2, com confortavel casa de campo, represa, agua propria, plantações, pasto e floresta com madeiras de lei a 83 quilometros da Praça Mauá — Perspectiva de grande valorização 6,00 por metro quadrado. Tratar pelo telefone 23-2340. (22984) [illegible]

FAZENDA da "Praia do Rio das Ostras" dividindo com a praia e Rio das Ostras, junto à Igreja e vila do mesmo nome, cortada pela Estrada Amaral Peixoto e depois da Barra de São João, servida por diversas linhas de onibus, brevemente com luz e força e asfaltada, local lindo e praia de primeira, vende-se, 250 alqueires geometricos de otimas terras, para toda especie de lavouras, criatorio com boas aguadas e pastagens, matas virgens e parte junto à praia, especial para plantações de cocos tambem se presta para loteamento, que junto, já foi loteado, lotes de 15 x 50 e foram todos vendidos desde 15,00 a 60.000 cruzeiros o lote, praia, a melhor, livre de perigos e limpa, bonita, panoramica e de grande futuro para quem quiser reiniciar uma grande cidade balnearia. Ver no local e tratar à Rua Senador Dantas, 71, loja, preço à vista. Cr$ 0,50 m2 unica ocasião, podendo facilitar parte. (01992) 3700

FRIBURGO — Vendemos a 5 quilometros desta cidade, magnifico sitio de 125 m2 com parte plantada de eucaliptos e esplendida residencia. — ALCIDES DE MORAES & CIA. LTDA. Av. Rio Branco 128 — 16.º — Sala 1601. Telefone 22-0504. (16305) 3700

NOVA IGUASSU — Bairro José Bulhões — Casa para veraneio, vende-se junto a estação em terreno todo arborizado e com três frentes, medindo 2.825 m2, com um armazem, casa de colonos, etc. — Tem agua e luz — Preço baratissimo 300 mil cruzeiros, sendo metade à vista e o restante financiado. Ver no local (Rua Santana, 84). Plantas, fotografias e demais detalhes com SA' FREIRE — IMOVEIS LTDA., 42-3812. (16327) 3700

Sítios e Fazendas

PETRÓPOLIS — Sitio aviário, com mais de 6 alqs. geométricos, vende-se urgente, motivo de viagem. Água própria, galinhas, porcos, vacas. 60% facilitados. — Tratar com S. LAGO, edifício Arcádia, loja 17, praça D. Pedro II. Petrópolis. (26527 3800

SITIO EM FORMOSO

Vende-se Sitio completo com residência espaçosa nova, ótima para hotel ou família grande, informações no local, "Sitio Pinhal" - Formoso, ou com o sr. J. F., Caixa Postal 70, Rezende - Estado do Rio. (28908) 3800

SITIO

MIGUEL PEREIRA

VENDO em Miguel Pereira, Sitio com 100.000 m2., quase todo plano, com confortavel casa de residência, luz elétrica da Light, casas para empregados, jardim, estábulo para gado de raça, 5 ou 6 cabeças de gado holandês, instalação completa para porcos, muita água. Tratar com Dr. ARY COUTINHO, à Av. Rio Branco, 173, 8.º Sala 801. — Tel.: 52-8844.

FAZENDA UNIÃO INDUSTRIA

VENDO próximo à Estrada União Indústria, Fazenda com 23 alqueires geométricos, tôda cercada e demarcada, Casa de residência com 10 quartos, 4 salas, 3 banheiros, copa, cozinha, 3 quartos de empregada. 2 casas de empregados. Luz própria. — Uma outra casa para administrador, com boas instalações, quéda dágua e várias nascentes, mato e pastagens. — Tratar com Dr. ARY COUTINHO. — Av. Rio Branco, 173. — Sala 801. Tel. 52-8844. — Em Petrópolis: Rua 16 de Março, 155, Sala 700, Telefone: 4661.

SITIO EM PETROPOLIS

VENDO no melhor ponto de Carangola, sitio com área de 48.000 m2., com casa de residência com 3 quartos, 2 salas, banheiro dompleto, cozinha, armários embutidos, varanda, quarto e banheiro empregada, garage para 6 carros, 3 nascentes de água, grande jardim, pomar, galinheiros, cocheiras para 8 vacas, céva para porcos e uma casa para zelador. — Tratar com Dr. ARY COUTINHO, em Petrópolis à Av. 15 de Novembro 856, Sala 700 (dias úteis) e Rua 16 de Março 155, S. 700 (aos domingo). Tel.: 4661. No Rio, à Av. Rio Branco, 173, 8.º S. 301. Tel. 52-8844. (23481) 3800

FAZENDA

EM

FRIBURGO

VENDO próximo à Friburgo: Fazenda com 23 alqueires geométricos, sendo 10 alqueires em pastos e restante em mato e eucaliptos. — Casa de residência, com 4 quartos, 2 salas, banheiro completo, cozinha, varanda, garage, etc. — Luz elétrica própria, várias nascentes, quéda dágua, 3 casas para colonos, curral, cévas para porcos, galinheiros, lago para criar peixe, etc. — Preço Cr$ 1.000.000,00. Facilita-se 50%. Tratar com Dr. ARY COUTINHO. — Em Petrópolis, Rua 16 de Março 155, Sala 700. Tel. 4661. No Rio, Av. Rio Branco, 173, Sala 801. Tel.: 52-8844. (23485) 3800

FAZENDA-HOTEL

EM PAULO DE

FRONTIN

VENDO com 22 alqueires geométricos, situada próximo à Paulo de Frontin, com boas matas, aguada permanente e abundante, luz elétrica da Light, casa de residência adaptada para Hotel, com 43 quartos com lavatórios, 16 banheiros, com água quente e fria, salões e salas, etc. Inclue-se na venda todos os móveis e utensilios, rouparia, louça, apetrechos de cozinha, geladeira de 36 pés cúbicos. Condução à porta. Altitude 600 metros. — Algum gado, cavalos e porcos. Tratar com Dr. ARY COUTINHO, à Av. Rio Branco, 173, 8.º Sala 801. Tel. 52-8844. (23464) 3800

SITIO EM ITAIPAVA

VENDO um Sitio com 3 alqueires geométricos (48.400 m2.), no melhor e mais bem situado local de Itaipava, com bela casa de residência com 2 salas, 4 quartos, 2 banheiros sociais, copa, cozinha, varanda, etc. — Duas casas para empregados, quarto para chauffeur, cocheiras, pomar com árvores frutiferas, estufas para plantas, galpão, casa para ferramentas. Nascentes próprias, dois lagos de peixes, um reservatorio para 70.000 litros de água, 10.000 pés de eucaliptus, jardim com gramado em tôda sua extensão com distribuição de água. Fazem parte da venda alguns objetos de uso doméstico que guarnecem a propriedade, conforme relatório. — Fica situada a mais ou menos 400 metros do asfalto, com entrada completamente independente, lugar sossegado e com linda vista panorâmica. — Plantas e especificação da casa, com fotografias no escritório. Maiores detalhes com Dr. ARY COUTINHO, em Petrópolis à Av. 15 de Novembro 856, S. 700 — (Dias úteis) e Rua 16 de Março, 155, S. 700 (aos domingos). Tel.: 4661. No Rio: à Avenida Rio Branco, 173, 8.º — S. 801. Tel.: 52-8844. (23472) 3800

FAZENDA — Proximo à Estrada Rio São Paulo, vende-se por motivo de viagem, magnifica e deslumbrante fazenda de 65 alqueires com grande e luxuosa mansão, com amplos salões e muitos aposentos, além de varios apartamentos independentes, tudo mobiliado com o maximo conforto, com usina eletrica propria hidraulica com pastos, terrenos para lavoura, campos esportivos, lago, cachoeira, magnifico curral, oficina, maquinas, etc. propria para colonia de férias, hotel de veraneio, servindo tambem para "Haras" e loteamento. Aceita-se grande parte do pagamento em terrenos ou apartamentos no Rio ou São Paulo. Tratar pessoalmente com Gomes Azeredo — Telefone 43-2684.

SITIO — Pati de Alferes — Vendo prox. Hotel Arcozelo; tendo 36.000 m2. Tendo otima casa, luz eletrica, nascentes e etc. Sinal de Cr$ 250 mil e o restante em 5 anos. Entrega imediata. Tratar com Waldemar Roque da Silva Rua Sen. Dantas 14, sala 1802 Tel. 42-3232. [illegible]

VIVENDA — EST. GOV. PORTELA — Vende-se ótimo sitio c| residência de pedra em terreno de 50 x 100, situado a 650 metros de altitude. Condução. p| ótima estrada de rodagem e estrada de ferro. Preço Cr$ .. 300.000,00. Detalhes c| JACINTO COIMBRA, Tel. 37-1922.

ÁREAS para sitios e granjas, em Jacarepaguá, 101.000m2., em Itaipava 6.600 m2., e em Pedro do Rio 8.160 m2. Tratar à rua Debret n.º 23-2.º andar, salas 213, 215. Telefone 22-1559.

FAZENDAS — Vendo espetaculares fazendas no Est. Rio a 2 hs. de Niterói nos Mun. de Rio Bonito e Silva Jardim com rios, cachoeiras, dezenas de nascentes, muita madeira, varzeas, boas sedes, caça e ótimas estradas. Maiores detalhes com Dr. Silveira. Tenho fazendas com 10, 30 48, 63, 120, 200 e 400 alq. p| cultura, criação ou loteamento. Preços baixos. Tratar pelos fones: 32-6722 ou 52-1340. (14252) 3800

TERESOPOLIS — Vendem-se no melhor ponto do Alto, no Ed. Sumaré, à praça Nilo Peçanha apartamentos para entrega em outubro proximo, compostos de sala, quarto conjugados ou separados, entrada, banheiro e cozinha. Grande facilidade de pagamento com 40 por cento financiados e o restante a combinar — Ver no local e tratar c| A. Campos Jr. a Av. Rio Branco 257, sala 801. Tel.: 52-6208. (14122) 3800

SITIO Km. 55 a 600 metros da estrada Pesidente Dutra. Vendo maravilhoso sitio de 7 alqueires geometricos, terra de primeira qualidade, com um plantio de 10.000 pés de banana produzindo, 5 nascentes e um riacho acompanhando 1 km. Uma casa com caseiro e uma casa recem construida com 4 quartos, sala, banheiro, cozinha, agua corrente, luz pomar na frente com diversas qualidades de arvores frutiferas. Informações com F. Ronaldo Monteiro Chagas Av. Rio Branco sala 401. Tel. 32-8753. (83011) 3800

NOVA FRIBURGO — Vende-se otimo sitio, todo plantado com 19.000 m2. aproximadamente. Casa nova c| living. 2 varandas, 3 quartos, 2 banheiros, dependencias empregada etc. Preço Cr$ 1.100.000,00. Facilita-se. Tratar Av. Rio Branco 151, sala 403, tel.: 32-7536. (83013) 3800

FAZENDA — Rezende — Vende-se luz, industria laticinio, gado etc. — Tel.: 52-6498 ou 37-6735, sr. Fausto. (14210) 3800

TERRAS para café no norte do Paraná — Consulte sem compromisso como poderá formar o seu cafezal "fazenda condominio" sem sair da cidade e tornar-se milionario em pouco tempo. Telefone para 46-5008 que será procurado sem compromisso. (14216) 3800

SITIO — Vendo em Vera Cruz com 65 mil m2. boa casa mobil muita fruta e agua a menos de 2 horas do Rio. Terr. para pegs. sitios a 8,00 o m2. F. 27-7308 e 23-2894. (13267) 3800

GRANDE FAZENDA de produção e descanso, no Municipio de Petropolis, com todo o conforto. Vende-se. Tratar na Av. Pres. Vargas, n.º 417, 9.º andar, sala 905, das 9 às 11 horas.

TERESOPOLIS — Fazenda a 3 quilômetros da cidade área 2 milhões m2 aproximados, mata, pastos, cêrca de 20 nascentes proprias, cortadas por 2 rios, terreno ótimo para agricultura casa residencial ótima, cercada por todos os lados com terreno em loteamentos. Informações detalhadas com Leomil. Av. 28 de Setembro, 20. Tel. 48-1230. (17139) 3800

PETROPOLIS — Itaipava — Vendemos propriedade com 2 casas, terreno de 25.800,00 m2, todo plantado, possuindo horta, canil, 4 cavalos, 1 vaca Jersey. A casa principal tem: living, bar, varanda envidraçada, 5 quartos, 2 banheiros sociais, sala de almoço, copa, cozinha e despensa, luz e aquecimento eletrico, instalação d. ultra gás, toda mobilada com moveis "Gelli", geladeira eletrica, radio e telefone. A segunda casa com 2 quartos, sala, banheiro, cozinha, varanda aberta, luz e telefone. Ver no local, em Itaipava, á Estrada da Arca, proximo ao Country Club (Sitio Toriba), com o encarregado Sebastião. Tratar pelo telefone 22-0360. Grande facilidade de pagamento. Aceitamos parte do pagamento em apartamento no Rio ou automovel em estado de novo.

SITIOS

VERANEIO

E RENDA

Altitude 500 metros

1½ horas do Rio pela Estrada Presidente Dutra — 250.000 m2. Muita água de nascente. Cachoeira. 10.000 pés de café de 5 anos, em produção. 3 casas de colonos. Cr$ 890.000,00, sendo Cr$ 200.000,00 de entrada e o resto a combinar. Outro com frente de 400 metros para a Rodovia, com .... 400.000 m2. Uma casa rustica que pode ser reformada e outra para empregados. Plantações, algumas fruteiras em produção. Luz da Light. — Cr$ 980.000,00, a curto prazo, com Cr$ 200.000,00 de entrada. Dr. DANTAS — Tel.: 22-4548 — 42-5011. (8548) 3800

SITIO com 14.272 m2. com casa, 3 quartos, 2 salas, varanda cozinha, banheiro compleo, toda mobiliada, todo plantado com laranjeiras e outras arvores frutiferas, casa de colono, 1 cavalo-charrete-galinheiros, todo cercado, ajardinado, otimo local para suas ferias a 45 km. da Praça Mauá, condução para visita aos domingos saida as 8,30 horas do escritorio. Tratar a Av. Rio Branco 81 — 11.º — sala 1105 — Tel.: 43-7445 (16043) 3800

SITIO com 20.810 m2. todo plantado com casa rustica, area plana, perto do Rio Iguaçú a uma hora da Praça Mauá, condução para visita aos domingos saida as 8,30 horas do escritorio. Tratar a Av. Rio Branco 81 — 11.º — sala 1105. Tel.: 43-7445. (16044) 3800

SITIO — PEDRO DO RIO

(PETROPOLIS)

Vende-se, por motivo de viagem, todo ou parte, livre e desembaraçado, com 106.000 metros quadrados, localizado num dos mais belos trechos da Estrada União Industria, logo após o Klm. 82, distante 2 horas do Rio, com fartura de condução à porta, contornado pela frente, pelo rio Piabanha e a estrada de rodagem e, pelos fundos, pela E.F. Leopoldina, descortinando linda vista para todos os lados. Sólida e confortável vivenda de construção recente, com grande salão, 3 qts. c/ armários embutidos, grande copa com balcão de mármore, tipo bar americano, lareira, fogão a gás, grande banheiro completo com todos os pertences de 1.ª qualidade, aquecedor a gás, box e armário. — Varanda de frente c/ 12 x 2. Parte externa: — 3 qts., banheiro, tanques, varandas. — Água puríssima e abundante de nascentes próprias. — 2 reservatórios de água c/ capacidade de 25.000 litros permanente. Uma casa confortável para empregados, canil e instalação para criação de porcos. Muitas árvores frutiferas e ornamentais. — A metade da área deste sítio, com vista para o rio e a estação de rodagem, presta-se a rendoso e magnífico loteamento de fácil venda, para veraneio, construção de hotel ou sanatório, visto o excelente clima local, ótimo para doentes de pulmão ou outras enfermidades. Pode ser visto todos os dias, de preferência aos sábados e domingos, dias em que está presente o proprietário para melhores explicações. A entrada do sítio fica a 300 metros do asfalto. Entrar pela ponte sôbre o rio onde está situada a Casa Canedo, entre o kim. 82 e 83, seguir a estrada margeando a linha do trem até encontrar o segundo portão do lado direito. (Sitio Serra Morena). Boa estrada para automóvel até à porta de casa. Maiores detalhes, fotografias e qualquer entendimentos com o proprietário, Sr. VEIGA à Rua Buenos Aires 41, 4.º Sala 402, Rio. Tel. 43-1152, de 2.ª a 6.ª feira, das 9 as 11 e das 14 as 16 horas. (8318) 3800

SANTO ALEIXO — Vendo sitio plano, fertil, saudavel, à beira estr. Automovel e otimo para granja e lavoura, com 21.470 m2, à 2 horas do Rio e Niteroi, em onibus e trens Teresopolis, 65 mil cruzeiros, facilitados. Tel. Niteroi — 4335.
(16267) 3800

FAZENDA de café e gado. Vende-se em Rio das Flores, bem montada e com todo conforto. Tratar fone .... 27-7084, ou em Paraiba do Sul com o Coronel Agostinho Medeci. Preço 3 milhões de cruzeiros. Aceita-se troca por predios, nesta Cidade. Existe na mesma ricas minas de caolin e mica.
(10115) 3800

MENDES — CHACARAS — Vendem-se a 2 quilometros da Estação e proximas do moderno Hotel "Boa Esperança" e de luxuosas casas de campo com agua canalizada, luz, etc. A prazo longo. Tratar com o proprietario MILTON FERREIRA DE CARVALHO, à Rua Evaristo da Veiga, 16 — 17.º andar.
(16253) 3800

RARA OPORTUNIDADE — Na antiga Rio-Petropolis prox. Caxias lindo sitio de 76.000 m2 com 2 residencias e benfeitorias. 20 cruzeiros por m2 com 200 mil a vista e longo prazo. Telefone 26-3456.
(17297) 3800

FRIBURGO — Vendo em Muri, area de terreno com 54.400 m2, entrega imediata, com nascentes de agua propria, agua encanada, situada ao lado da propriedade do Dr. Leo Alberto. — Preço 250 mil cruzeiros — Ver no local e tratar no Rio com Dr. ARY COUTINHO à Av. Rio Branco, 173 — 8.º sala 801. Tel. 52-8844.
(16229) 3800

JACAREPAGUA' — Vende-se ou troca-se apartamento pequenos renda, a Granja Santa Teresinha, Estrada Gabinal, 1.602, na Freguesia, com 3.000 m2 aproximadamente. Magnificas fruteiras. Varias casas colonias 200 cabeças diversas raças, marrecos Pekin, perus Mamouth, lago com peixes decorativos, viveiros passaros nacionais, chocadeira, pinteiros, criadeiras, parques, celeiro, garagem, casa chacreiro, oficina serra eletrica, corrego aos fundos. Agua encanada da rua luz instalada, poço com bomba eletrica. Casa com 3 quartos, sendo um pequeno, sala, enorme varanda, diversos moveis, redes, cozinha fogão americano gás, banheiro, chuveiro Rei. Preço unico 920 mil cruzeiros. Facilita-se metade tabela price 5 anos J — 12 por cento — 47-7621.
(02768) 3800

FAZENDA para recreio e renda vende situada em clima adoravel altitude de 600 metros dista do Rio 2 horas servida por estrada de ferro e rodagens onibus na porta, local de todo recurso, terras em varzeas culturas de cana bananas laranjas de variadas qualidades abacateiros mamoeiros macieiras videiras oliveiras jaboticabeiras ameicheiras, tomatal ortaliças em geral tudo em franca produção, engenho com distilaria, moinho, maquina beneficiar arroz, tudo movido eletrico. Residencia colonial com 20 amplas dependencias confortaveis mobiliario e utencilios completos agua encanada de mina com abundancia e luz eletrica, casa para empregados garagem 5 carros, paiol tulhas, aviario pocilgas cavalariças gado leiteiro cavalo aves e porcos, piscina e lago c/ grande criação de peixes, casas de colono tudo em alvenaria. Local privilegiado, grandes bosques jardins parques matas e pastos rara ocasião. Maiores detalhes e fotografias com SR. SOARES — Av. Pres. Vargas 435 — Nona sala 903-A. Tel. 43-0655.
(16058) 3800

VASSOURAS — Vendemos esplendida chacara, com otima e confortavel residencia de: varanda, living-room, 4 quartos, 2 banheiros, copa-cozinha e dependencia para empregada, luz eletrica, agua em abundancia, alem desta residencia principal, mais duas para colonos e outra com 1 quarto, 1 sala, banheiro e cozinha. Galinheiros, ceva para porcos, pomar, horta, jardim e etc. Area do terreno 15.000 m2. ALCIDES DE MORAES & CIA. LIMITADA — Av. Rio Branco, 128 — 16.º sala 1601. Telefone 22-0504.
(16350) 3800

FAZENDA — Compro com 300 alqueires geometrico — Negocio urgente — Tratar pelo fone 22-6278 — Dr. Falcão.
(16271) 3800

NOVA IGUAÇU - (AREA)

Vendo com 300.000,00 m2. própria para loteamento, preço, Cr$ 6,00 m2. Planta, Presidente Vargas, 446, 16.º — S. 1606 — JOSÉ BARROSO.

GRANDE FAZENDA (Minas Gerais)

Vendo em Pirapora, no Est. de Minas, montada, possuindo ótima séde, nova, com luz, banheiros completos, mobilada, tendo rádio e geladeira, etc., casa de vaqueiros e de colonos, retiros, depósitos, etc. Máquina, trator, jeep, desintegrador, ferramentas, etc., — tendo área de 5.000 alqrs. geom. em grandes pastagens para mais de 8.000 rezes, mato, mais detalhes, Presidente Vargas, 446, 16.º — S. 1606 — JOSÉ BARROSO.
(10062) 3800

SITIO EM TERESOPOLIS

Vendo no Quebra Frasco, belo Sitio com 60.000 m2., todo cercado e demarcado. Casa de residência confortável com 3 quartos, sala, dois banheiros, varanda, cozinha, etc. Casa para empregado com tôdas instalações, garage, pomar, cocheiras para cavalos e casa para administrador. — Telefone, luz elétrica, pastagem, etc. Preço Cr$ 1.500.000,00 sendo Cr$ .... 500.000,00 de entrada e o restante facilitado. Tratar com DR. ARY COUTINHO, todos os dias da semana, em Teresópolis à Av. José Joaquim Araújo Regadas 21, Tel.: 2768. Em Petrópolis, à Rua 16 de Março 155, S/ 700, Tel.: 4661. No Rio à Av. Rio Branco, 173, 8.º Sala 801. Tel.: 52-8844.
(16073) 3800

CHACARA

Vendo em Paraiba do Sul, Est. do Rio c/ terreno todo plano, com 3.000 mtrs2., todo plantado de árvores frutiferas, com grande casa com 2 salas, 3 quartos, cozinha, banheiro, quarto e dep. de empregada, muita água e luz da Light, dentro da cidade, condução à porta. Preço Cr$ 380.000,00. Chaves com o Sr. PIRES no armazem da Rua Moreira Cesar 311, demais inf. no Rio Telefone 37-1300, com a proprietária.
(25655) 3800

FAZENDA RIO-SÃO PAULO

Vendo uma das mais belas fazendas de criação do Estado do Rio, à 1,45 horas do Distrito Federal pela auto-estrada Presidente Dutra, com 86 alqueires geométricos, matas, 12 pastos, extensas varzeas, aguadas abundantes, riachos, cachoeiras, 50 nascentes, extensos e lindos gramados, jardins, pomar, canavial, bananal, etc. A séde, antigo e confortável solar do tempo do Império, inteiramente reformado e ricamente mobilado, possue 2 salões, 2 salas, 12 quartos, etc.; ampla casa de administração; casas de colonos, tôdas de tijolos e cobertas de telha; currais, cocheiras, banheiro carrapaticida, pocilgas, galinheiros, 2 moinhos de fubá, tudo com água encanada e iluminado a eletricidade; usina de eletricidade hidráulica. Clima maravilhoso. Preço base, porteiras fechadas, incluindo o gado atualmente existente (180 cabeças): cinco milhões. — Facilita-se o pagamento e aceita-se parte em imóvel nesta capital. Diretamente com o proprietário Dr. Alvaro pelos Telefones: 38-1678 ou 22-2436 a partir de segunda-feira.
(10087) 3800

FAZENDA

O senhor tem uma fazenda de gosto? — Acaso não precisará de pessoa honesta, fiel, severa, conhecedora de agricultura, obras, fabricação de manteiga, e que possa impor o mesmo respeito que provem da presença do patrão? Senhor português, nestas condições, oferece seus serviços. Resposta à Caixa Postal 4733 — RIO.
(16403) 3800

APARTAMENTOS À VENDA
COPACABANA

EDIFICIO SILVES — Rua Raul Pompéia 148 — APARTAMENTOS PRONTOS — 2 quartos, 1 e 2 salas — Dependências de empregados — Preços: Cr$ 580.000,00 e Cr$ 720.000,00. Financiados em 5 anos. Facilidade de pagamento da parte não financiada.

FLAMENGO

EDIFICIO ALBUFEIRA — Rua Corrêa Dutra, 129. Apartamentos de 2 quartos, 2 salas, 2 quartos e uma sala e de 1 quarto e uma sala, com dependências. Preços a partir de Cr$ 350.000,00. Financiados 50% em 5 anos.

PRAÇA DA BANDEIRA

EDIFICIO RADIAL OESTE — Rua Teixeira Soares, 26 — Apartamentos de sala, quarto (separados), cozinha, banheiro, varanda — Sinal 10% — Preço a partir de 350.000,00 — Financiamento, 50%, sem juros durante a construção.

BOTAFOGO

EDIFICIO "ALMANCIL" e "RADIAL" — Rua Humaitá, n.º18 — Avenida Radial Sul — Apartamento 1 e 2 quartos — sala — cozinha — dependências de empregados — Preços a partir de 390.000,00 — Sinal 10% — Financiamento 50% sem juros durante a construção.

SANTA TERESA

EDIFICIO ALMERIA — Rua Almirante Alexandrino, n.º 346 — Apartamento de 2 e 3 quartos — sala — cozinha — banheiro — dependências de empregados — Preços a partir de Cr$ 480.000,00 — Sinal 10% — Financiamento 60% sem juros durante a construção.

Tratar diretamente com os Construtores, Incorporadores e Financiadores.

CONSTRUTORA A. J. BRITO S.A.

Rua México, 41 — 3.º andar — Telefones: 52-5301 e 42-1777
(61807) 91

CASA DE CAMPO
MANGARATIBA "GUITY"

Situada em terreno de 50 x 100 em elevação ajardinada com living de 42,00, 3 dormitórios, 2 banheiros, acomodações para caseiro, bonita vista sôbre o mar, vende-se em rara oportunidade, negócio urgente. Preço: Cr$ 350.000,00, facilitando-se Cr$ 200.000,00 em 5 anos, Tabela Price — Tratar pelo telefone: 48-7890 com Dr. FRAGOSO.
(81826) 91

ÁREA INDUSTRIAL

Ótima esquina plana, a 15 minutos do centro, com 1.700 m2, grande facilidade de pagamento. — Telefonar: 42-1689.
(74283) 91

COPACABANA

Vende-se excelente apartamento de saleta, salão, três amplos dormitórios, cozinha, dois banheiros sociais de acabamento primoroso em louça inglêsa de côr, dependência completas de empregados. Também aluga-se. Edifício Villela — Av. Copacabana, 36. Tratar: Rua Conselheiro Saraiva, 28 — 1.º andar — Telefone: 43-9014.
(81903) 91

Escritório no Castelo

Procura-se comprar com 4 salas e dependências sanitárias, lado de sombra, andar alto — GOMPERTZ GEVERT IMP. EXP. LTDA. — Av. Pres. Vargas 529 — Sala 1307 — Telefone 23-4985.
(83202) 91

VALE DE S. FRANCISCO - MINAS GERAIS

Creação, engorda de gado. — Negócio segurissimo dando lucros elevados. ASSOCIAÇÃO POSSIVEL — Com proprietário duma das maiores fazendas. (E. F. C. B. Estr. Rodagem Campo aviação) — Inform. J. BARROSO.
(10061) 91

COMPRA-SE
LOJA OU PEQUENO EDIFÍCIO

de 8 a 10 metros de frente, no setor da R. Uruguaiana, Pça. da Carioca, Av. Rio Branco, Castelo, zona bancária, etc., para pronta entrega. Base: Cr$ 8.000.000,00. José Jorge de Faria — Av. São João, 1086 — conj. 510 — Tel. 34-2851 — São Paulo.
(83342) 91

ÁREA -- NOVA IGUAÇU

Vende-se na entrada do Km 27 da Pres. Dutra, a 3 Km da mesma e 2 Km da grande Fáb. de Pneus General, servida por ótima estrada, área de 154.325 m2, sendo 80% plana. Está ligada a grande loteamento e servida por uma linha de ônibus. Otima para loteamento ou para grande indústria. Tratar à Av. 13 de Maio, 37 — 1.º — 42-6402, 52-8655 e 45-3426. — Preço Cr$ 1.500.000,00. Facilita-se parte do pagamento.
(16482) 91

APARTAMENTOS PRONTOS
PARADA DE LUCAS — RUA SARACA, 71

Edificio novo, entrega das chaves no Sinal. Peças amplas, todos os apartamentos de frente. ENTRADA Cr$ 39.000,00, 30 dias após Cr$ 6.000,00, e o restante financiado em prestações mensais de Cr$ 2.800,00.

Vendas exclusivas na IMOBILIÁRIA SOUTO
AVENIDA RIO BRANCO, 18 — 5.º — SALAS 502 E 507 — TELEFONES: 43-1970 e 23-3485
(75999) 91

OLARIA E GRANDE ÁREA EM NOVA IGUAÇU

Vende-se em Queimados, em pleno funcionamento, boa produção com área de 154.000 m2, na entrada do Km 27 da Pres. Dutra, a 3 Km da mesma e 2 da grande Fáb. Pneus General, servida por ótima estrada e ônibus para Queimados. Ligada a grandes loteamentos, ótima para indústria ou loteamento. Preço Cr$ 2.000.000,00. Facilita-se parte do pagamento. Tratar Av. 13 de Mio, 37 - 1.º — 42-6402 — 52-8655 e 45-3426.
(16483) 91

COPACABANA
CASA

VENDE-SE EM TERRENO DE 16 x 43
NO PÔSTO 6
TEL.: 27-2765.
(27662) 91

CAXIAS -- ÁREA P/INDÚSTRIA

Vendo terreno plano, medindo 30,00 metros de frente por 40,00 metros de comprimento (1.200,00 m2), com luz e fôrça, própria para indústria, situado na rua Bernardino Machado esquina de rua Campos, próximo à Rodovia Pres. Dutra. Preço Cr$ 350.000,00, podendo-se facilitar parte em prazo a combinar. Tratar à rua México n. 148, sala 506 — Telefone: 22-0360.
(75275) 91

FÁBRICA — DEPÓSITO
SÃO CRISTÓVÃO — ZONA INDUSTRIAL

Vende-se próximo à Praça da Bandeira, edifício de dois andares, construção nova, próprio para fábrica ou depósito de indústria pesada. Terreno de 18 x 26,60, sendo 700 m2 construídos. Elevador de carga, entrada para automóvel. Piso do andar térreo para 8.000 ks.; andar superior 1.500 ks. por m2. Telefonar para 52-9678 — Sr. Roberto.
(73972) 91

QUEIMADOS – TERRENOS

Vendemos em prestações a partir de Cr$ 105,00 sem entrada e sem juros. Informações com VALLIM — Rua José Marques, 19 em frente à Estação de Queimados.
(22664) 91

FLAMENGO
Apartamentos de frente

Em edifício já na 8.ª lage, vendemos os últimos apartamentos:

* Quarto, banheiro e kitchnette
* Sala e quarto (conj.), banheiro e kitchnette.

PREÇOS
de Cr$ 235.000,00 a Cr$ 365.000,00

—:—:—:—

10% de sinal; 60% em 60 prestações sem juros a partir do sinal e 30% facilitado.

IMOBILIÁRIA CIVIA S. A.
Trv. Ouvidor, 17 — 2.º (Secção de Vendas)
Tel.: * 52-8166, de 8,30 às 18,30

LEBLON — APARTAMENTOS PELO PREÇO DE CUSTO
RUA IGARAPAVA, 59

Neste terreno, junto à Av. Visconde de Albuquerque, vamos construir um Edifício de apenas 4 apartamentos, um por andar, com dois salões, 4 quartos, 2 banheiros sociais, 2 quartos de empregada, garage, pilotis, etc., pelo preço de custo, sem qualquer lucro de incorporação. Examinar projeto, minuta de contrato, condições e detalhes em nosso escritório — Fonseca, Albuquerque & Cia. Ltda., — Rua São José n. 50 — Grupo 902 — Telefone: 42-1338.
(73763) 91

FIRMAS LOTEADORAS

Otima área para veraneio junto a áreas já loteadas com 890.000 m2, a 50 minutos do centro de Petrópolis, vendo por motivo de viagem a 70 centavos o m2 com grande facilidade de pagamento. Hoje das 16 horas em diante — 46-6837 ou durante a semana 42-1689.
(74286) 91

APARTAMENTO DE ALTO LUXO

Apartamento 1.203 da Avenida N. S. de Copacabana n. 683, 12.º pavimento, duplex, com escada interna, hall de mármore, salão de estar, jardim de inverno, sala de jantar, copa e cozinha com azulejo até o teto, armários com prateleiras de mármore, W.C. para empregado. 4 quartos nobres, sendo um duplo, todos com armários embutidos, com fino revestimento, 2 banheiros nobres, sendo um em mármore, sala revestida em imbúia para escritório, e no 2.º pavimento: lavanderia e terraço, jardim e terraço, salão com 100 metros quadrados, muito apropriado para música ou atelier de pinturas, com banheiro privativo, laboratório e pequena oficina para amadores fotográficos, apartamento para empregados, somando um total aproximado de 450 metros quadrados, para entrega dentro de 40 dias. É um apartamento destinado à família de posse e fino gôsto. Preço Cr$ 4.200.000,00. Tratar com Marques Pereira, pelo telefone 42-3036.
(27444) 91

Galpão para industria e terreno

Vende-se ótimo galpão 12 x 54 mt. construção de primeira, coberto de telhas francesas, com luz e fôrça da Light e água encanada, em centro de terreno de 35 x 204 mt. à Rua Piraquara, 897 (REALENGO) vêr no local, tratar com o proprietário Av. Almirante Barroso, 91 — Sala 612.
(25767) 91

FIRMA CONSTRUTORA SANTOS LTDA.

de A. M. SANTOS — Rua Gonçalves Ledo, 47 — Tel. 43-0491
Aceitamos serviços de construções de prédios e reformas nos mesmos, fazemos instalações em botequim e casas comerciais. Temos pessoal organizado para bem servir no ramo.
(25840) 91

TERRENOS EM TERESÓPOLIS

Vendo próximo a Várzea, ótimos lotes em zona de grande valorização, no melhor clima com água, ruas abertas e lotes demarcados. Grande facilidade nos pagamentos. Vendo pelo Decreto 58. Informações à Av. Rio Branco, 151 — Sobreloja — Sala 214.
(83179) 91

LOJA

Adquire-se contrato ou compra-se loja no centro da cidade ou à Av. Copacabana, para varejo. Mínimo de 250 metros quadrados e ponto de movimento. Cartas com detalhes e proposta para Caixa Postal 1170.
(83373) 91

Edifício Gondarém

RUA DUQUE ESTRADA, 94
VENDE-SE APARTAMENTO

* Três quartos
* Duas salas
* Varanda
* Edifício de 4 andares
* Elevador social

Ver no local. Informações com o Sr. Guimarães, na

CIA. PARQUE DA VARZEA DO CARMO
Av. Calógeras, 15 — 6.º — Tel.: 32-9060

COPACABANA

Vende-se terreno livre e desembaraçado: 15 x 40 — Cr$ 5.000.000,00 — Telefone 42-4708.
(7663) 91

HADDOCK-LOBO — Terreno de Esquina

Vendo terreno de esquina 14,50 x 51,00 livre e desembaraçado — 8 pavimentos. PEREIRA DA SILVA — Telefone: 23-2570.
(16454) 91

OPORTUNIDADE CASAS -- JACAREPAGUÁ

Vendem-se casas alugadas sem contrato, com uma sala, 2 dormitórios, banheiro, cozinha e demais dependências. Preço a partir de Cr$ 158.000,00, sendo 30%, financiados em 3 anos. Pode-se visitar diariamente inclusive domingo em Vila Valqueire, na Rua Jasmins ns. 43 - 45 e 47, casas 2, 3, 4, 3 e 5. Tratar Sociedade Imobiliária "ICCA" Ltda., Av. 13 de Maio n. 23, 8.º andar — Telefones 42-5387 ou 42-2212.
(16464) 91

CASAS-RESIDENCIAIS, simples ou de luxo, construimo-lhe em qualquer local por menos 50 por cento e parte financiadas — Rua Senador Dantas 71, loja.
(01994) 91

ESTADO DO RIO — Vende-se no município de Macaé, uma fazenda com 250 alqueires geométricos próprio para plantação de café, tendo grande quantidade de madeiras de lei, 5 casas para colonos, cultivos de milho feijão, mandioca e cana — Preço Cr$ 3.000.000,00, facilitando-se parte do pagamento ou recebendo parte em apto. no Rio — Detalhes e informações à rua Gonçalves Dias, 67, 2.º andar — Raul Rebouças.
(10146) 91

NO SEU TERRENO — Lhe construimos sua residencia, simples ou de luxo por menos 50 por cento e parte financiada — Rua Senador Dantas 71, loja.
(01993) 91

CONSTRUIMO-LHE sua residencia com terreno no centro de Santa Cruz — Simples ou de luxo, financiada 80 por cento, o restante em 100 meses — Rua Senador Dantas 71, loja.
(01995) 91

URCA

Av. João Luiz Alves — Vendemos magnifico apartamento para entrega em abril próximo, com hall de entrada, sala, varanda, 3 bons quartos, armários embutidos, banheiro em côr, dependência de empregada, área de serviço, garage, 2 rêdes de abastecimento de água. Linda vista para o mar. Preço Cr$ 850.000,00. Sendo Cr$ 425.000,00 à vista e o restante financiado em 3 anos pela Tabela Price. — Tratar na IMOBILIARIA LEMOS Ltda Av. Nilo Peçanha, 26, Sala 702. Tels.: 22-2483 e 42-9506.
(17122) 91

APARTAMENTO IGUAL A UMA CASA

Vende-se com jardim gramado, tanque de azulejo, 3 quartos com arm. embutido, 1 salão envidraçado, 1 sala de jantar com varanda, 1 saleta, cozinha, banh., dependência de empregada. — Bulhões de Carvalho, 179-A, Apt. 101 — SOFIA. — A vista.
(17120) 91

VENDE-SE

Apartamentos em prédio em construção, com 2 quartos, sala, saleta, cozinha e quarto de empregada. Peças amplas e arejadas, todos de frente, aceita-se 30% financiados por Institutos e Caixa Econômica e os restantes 50%, durante a obra em prestações. — Pode ser visitada as obras, localizadas na Rua Demetrio de Toledo n.º 129 e 133, condução farta a qualquer hora — ILHA DO GOVERNADOR. — Tratar à Rua Teofilo Otoni, 22, 1.º — Telefs.: 23-6345 — 43-9731 — "JARDIM CAPANEMA".
(25933) 91

TERRENO

VENDE-SE ESTRADA DO JOA
à 300 metros da Barra da Tijuca. — 11 x 44. Tratar Rua Carlos Carvalho, 60-A. — FERRAGENS SANTOS S/A.

CASA DE CAMPO PETROPOLIS

Vende-se em Correias, próximo ao Castelo S. Manoel, com ou sem mobilia, com saleta, boa sala, 4 quartos, varanda, banheiro completo, dependências para empregado e abrigo de auto. Terreno de 3.130,00 m2., área que poderá ser duplicada com a aquisição dos lotes laterais. Tratar com Benjamin da Cunha, (sem intermediarios). Fones 32-7729 ou 32-7721.
(17186) 91

TERESOPOLIS

Vende-se terreno com 1.205 mts quadrados, plano Bairro das Araras Tratar pelo Telefone: 42-4350.
(2774) 91

MAGÉ
VILA DA LIBERDADE

LOTES PLANOS NA CIDADE
PRONTOS PARA CONSTRUIR A PARTIR DE
CR$ 250,00 MENSAIS
em 60 e 72 prestações SEM ENTRADA E SEM JUROS
GRANDES FACILIDADES DE CONDUÇÃO
Visitas e demais detalhes à
RUA TEÓFILO OTONI, 15 — SALA 815
TELEFONE: 43-1267

AÍ VEM O "DIA DA ESPÔSA"!

2.º DOMINGO DE OUTUBRO
Eis um belo presente para a sua companheira
"UM TERRENO NO PARQUE DOS ARTISTAS"
pagando apenas Cr$ 400,00 mensais
INFORMAÇÕES:
IMOBILIÁRIA GOULART LIMITADA
Rua Senador Dantas, 76 — 3.º — Fones: 52-2616 — 32-9413

APARTAMENTOS PRONTOS

ENTRADA Cr$ 61.500,00, para entrega imediata, vendem-se à rua Paula Brito, Andaraí constando de sala, 3 quartos, banheiro completo, cozinha, área, tanque e dependências completas de empregada. Condições: Cr$ 61.500,00 de entrada — Cr$ 84.500,00 em 4 anos e o restante em prestações mensais, como aluguel. Tratar na "Organização Vasconcellos" — Avenida Rio Branco ns. 106-108 — 18.º andar, salas 1.804-1.812 — Fones: 32-8461 e 32-8861.
(91)

TERRENOS E SÍTIOS NO DISTRITO FEDERAL

VENDEM-SE ótimos lotes e sitios, em loteamento de propriedade da firma construtora BRANDAO, MAGALHAES & CIA. LTDA., e do corretor AVILA RAPOSO, situado à Estrada do Monteiro, 873, próximo da Estação de Campo Grande, D. F., com bondes, ônibus e lotações à porta. Urbanização bem adiantada, a cargo da firma especializada Cavalcanti Junqueira S. A. — No plano urbanistico estão incluidos: encanamento de água potavel e águas pluviais, avenida com 20 m. de largura, ruas asfaltadas, meios-fios, sarjetas, praças ajardinadas, etc. Loteamento inscrito de acôrdo com o Decreto n.º 58.

Condições de vendas: Lotes, em 100 prestações, sem entrada e sem juros. Sítios, entrada de 10% e o restante em 80 prestações, sem juros. Oferecemos condução, aos domingos, aos interessados em visitar o loteamento. Tratar com os proprietários, na Rua Senador Dantas, 76 — 10.º andar, sala 1.007 — Telefone: 52-0573. Precisamos de corretores.
(51829) 91

BARRACÃO

Vende-se barracão de sólida construção em concreto armado com 600 m2. de área coberta, em terreno de 30x50 m junto à estação de Queimados da E.F.C.B. — Tratar com Hernani, à Av. Rio Branco n. 137 - 3.º andar — Tel. 52-4454. (27664) 91

LOJA — COPACABANA

Vendo LOJA com 85 mts.2, pronta entrega, à rua Domingos Ferreira 59-B. Preço: Cr$ 1.400.000,00 com Cr$ 1.000.000,00 financiados. Tratar com PERICLES DUTRA — Av. Nilo Peçanha, 155, sala 512 — Telefone: 22-2430. (03932) 91

COMPRO

BOTAFOGO — Terreno de 20x50 em zona de 3 pavimentos.
BOTAFOGO — FLAMENGO — Apto. com sala, 2 ou 3 quartos e mais dependências.
ZONA SUL — Apto. de sala, quarto, banheiro e cozinha.
ZONA SUL — Terreno de 10 metros de frente no mínimo, em zona de 3 pavimentos.
COPACABANA — até o Pôsto 4, apartamento com sala e 2 quartos e mais dependências.

MILTON MAGALHÃES
Av. Erasmo Braga, 255 - s. 404 — Telefone: 22-6128
(13110) 91

APARTAMENTOS PRONTOS
RUA BARATA RIBEIRO, N.º 294
Edifício Maracaju

Acham-se à venda apartamentos de fino acabamento (um por andar), com 3 salas e 4 quartos e mais dependências, totalizando 225 m2. Visita a qualquer hora. Informações no local com o porteiro. (17224) 91

LOJA

Vende-se à Rua do Rosário, 172, quase esquina da Rua Uruguaiana, magnífica loja com 250 m2 e 1.º andar com 180 m2, ótimo para cartório, restaurante ou indústria etc. Grande financiamento. Ver no local e tratar com o Sr. Antonio Gomes da Silva, à Av. Pres. Vargas, 529, s/301, tel. 43-7453. (6491) 91

Apartamentos em Copacabana

(CONSTRUÇÃO DE FREIRE E SODRÉ)

Últimos apartamentos prontos, com habite-se, à Rua Barata Ribeiro n. 673, tendo 4 grandes quartos, 3 ótimas salas, 2 quartos de empregadas, 2 banheiros sociais, copa-cozinha, garagem. Tratar pelo telefone 22-5055. Preço Cr$ 1.900.000,00 (06957) 91

VENDO APARTAMENTO EM COPACABANA

Desocupado, Av. N. S. de Copacabana, 967, apto. 801, com uma sala grande, 3 quartos, 2 varandas envidraçadas, banheiro, cozinha e dependências de empregada. Tratar diretamente com o proprietário pelo telefone 37-9504. (1495) 91

Apartamentos — Copacabana — Cr$ 350.000,00

Vende-se à Rua Carvalho de Mendonça, 29, o apt.º 205, com sala, quarto, banheiro, cozinha e área. Financiamento de Cr$ 200.000,00. Tratar à Av. Pres. Antônio Carlos, 201, grupo 804 — das 10hs. às 12hs. e das 14hs. às 18hs. — Tel. 42-9558. (14099) 91

COMPRO -- CASA

Precisamos casas residências no centro de jardim, base de Cr$ 1.000.000,00 até Cr$ 7.000.000,00, temos ótimos fregueses e muitos pedidos do exterior e estrangeiro, compradores sérios e com possibilidade efetuar a transação com pagamento integral à vista. Tratar: SOCIEDADE IMOBILIÁRIA "ICCA" LTDA. Av. 13 de Maio n.º 23 — 4.º andar — Telefones 52-2212 ou 42-8597. (16470) 91

COMPRA-SE APARTAMENTOS

Precisamos apartamentos de 2 salas e 3 ou 4 dormitórios, ona sul. Temos muita freguezia e pedidos muito urgentes de Curitiba e Londrina. Compradores sérios e dispondo de pagamento à vista. Tratar: Sociedade Imobiliária "ICCA" Ltda. — Av. 13 de Maio n.º 23 — 4.º andar. Telefones 52-2212 ou 42-8597. (16472) 91

LOTEAMENTO

Vende-se com 140 lotes, no Município de Vassouras, cruzado por estrada municipal, com vários linhas de ônibus e trens. Agua em abundância. Clima de montanha. Preço, detalhes e mais informações tratar com o sr. Guedes, Av. Copacabana 583, sala 702, tel. 37-3972. (16102) 91

BOTAFOGO

Vende-se em zona de 10 pavimentos, magnífica localização, terreno com 12,20 metros de frente, já com planta aprovada para 60 apartamentos de sala e 2 quartos. PREÇO BARATÍSSIMO. Mais informações com o sr. GUEDES, AV. COPACABANA N.º 583, sala 702, tel. 37-3972. (16101) 91

Area para Indústria

Vende, junto à Rodovia Presidente Dutra e na zona urbana de Nova Iguaçu, área de esquina com 43.000 m2, com água e fôrça. Preço base Cr$ 100,00 por metro quadrado. Informações pelo telefone 42-2949 — Avenida Nilo Peçanha n. 26 - s/ 217 (05705) 91

COMPRA-SE CASA

BOTAFOGO — LARANJEIRAS — SANTA TERESA

Para família de tratamento e que tenha um bom jardim Tel. por gentileza para dr. Waldyr — 42-7493 ou 57-1675. (01482) 91

VENDA RÁPIDA

Vendemos imediatamente seu imóvel. Temos compradores para casa, apartamento ou terreno situados nos bairros, Copacabana, Leblon, Urca, Tijuca ou subúrbio. Negócio rápido. Organização Ramos & Gomes. Rua Visc. Inhaúma n. 38 - s/ 1.003 — Fone: 43-6332. (03556) 91

SANTA TERÊSA

Vende-se à Rua Almirante Alexandrino n.º 340, apartamento S-202, um espaçoso apartamento com 3 quartos, 2 salas conjugadas, vestíbulo, jardim de inverno, copa, dispensa, cozinha, banheiro social de louça de côr inglêsa e dependências de empregadas. Para pronta entrega e trata-se pelos telefones 42-9802 e 48-4033 com o senhor Ribas. (17082) 91

ÓTIMO NEGÓCIO

Vendo em Nova Iguaçu, Ponto Chic, ótimo terreno de esquina, a poucos metros da Pres. Dutra com 6.634 m2, contendo residência composta de 2 quartos, 2 salas, banheiro completo, cozinha, varanda, galinheiro, curral para porcos acimentado com luz, fôrça e bastante água, com muitas bananeiras, laranjeiras, todo plantado, etc., condução à porta. Próprio para casa de campo ou indústria. Fone 45-2450, sr. Mario. (17177) 91

VENDE-SE CASA
BOTAFOGO

Situado em centro de terreno c/ mangueiras e etc. Área de 2.200 m2. Depósito dágua de 36.000 litros. Lago p/ peixes e etc. Local elevado. Tel. por gentileza para 42-7493 ou 57-1675. (01483) 91

APARTAMENTO EM COPACABANA PARA RENDA
Cr$ 750.000,00

Vende-se ou aluga-se o apartamento n. 501 de frente (2 por andar), à Rua Barata Ribeiro n. 723, com jardim de inverno, sala, 3 quartos, quarto de empregada, garagem e demais dependências. Entrada a combinar e o financiamento de Cr$ 250.000,00 em prestações mensais de Cr$ 5.300,00 durante 5 anos. Tratar diàriamente com o porteiro ou pelo tel. 32-7173, das 14 às 18 horas (dias úteis). (05707) 91

ORGANIZAÇÃO IMOBILIÁRIA MARA

APARTAMENTO DE FRENTE NO HOTEL QUITANDINHA

Por motivo de viagem, vendo ou troco por automóvel, ótimo apartamento, com terraço, jardim de inverno,, saleta, grande quarto e quarto de banho completo. Grande parte financiada a longo prazo. Tratar com sr. Pontes — Tel.: 47-2523. (11326) 91

APARTAMENTO CATETE

Vende-se apartamento luxuoso, de frente, com magnífica vista, construção moderna, primeira habitação, com 1 salão e 3 dormitórios, cozinha e quarto de empregada. Acabamento muito fino. Preço Cr$ 680.000,00, facilitando pagamento. Pode-se visitar diàriamente na Rua Bento Lisboa n. 73 - apto. 901. Tratar: Sociedade Imobiliária "ICCA" Ltda., Av. 13 de Maio n. 23 - 4.º andar — Telefones 42-8597 ou 52-2212. (16465) 91

APARTAMENTO IPANEMA

1 sala, 1 quarto, cozinha e banheiro, de frente, primeira habitação, construção luxuosa. Preço de raríssima oportunidade Cr$ 290.000,00, sendo 50% financiados. Pode-se visitar hoje, domingo, na Rua Visconde Pirajá n. 463, apto. 301. Chaves com o encarregado. Tratar: Sociedade Imobiliária "ICCA" Ltda., Av. 13 de Maio n. 23 - 4.º andar — Telefones 52-2212 ou 42-8597. (16468) 91

CENTRO-LOJA

Vendo ou alugo com sub-solo e sobre-loja; tendo área total de 135 m2. Ricamente montada c/ ar condicionado. Maiores detalhes diretamente c/ WALDEMAR ROQUE DA SILVA, Rua Sen. Dantas n. 14 - s/ 1802 — Tel. 42-3232. (10332) 91

GRANDE TERRENO

Vende-se com grande prédio servindo para indústria ou pequenos lotes, ou magnífica residência. Com 41 metros de frente para Av. Radial-Oeste (São Francisco Xavier), com gabarito de 8 pavimentos — Preço Cr$ 7.000.000,00 — Telefonar hoje para outros informes: 48-2328. (1357) 91

"Pinturas Modernas Ltda."

Pinturas de casas e apartamentos, consertos e pequenas modificações — Colocação de tacos e ladrilhos.

Instalações de bombas, caixas dágua, e serviços correlatos.

Os nossos serviços são executados por pessoal especializado.

FORNECEMOS ORÇAMENTOS SEM COMPROMISSO

Esc. Av. Rio Branco, 52 - 20.º andar.

Tels. 23-2372 — 23-0475

(26710) 91

TERRENOS INDUSTRIAIS
Est. Vicente de Carvalho

Áreas de 5000 a 60.000 m² e lotes com 12x30 12x60 e 24x60.

Todos com 2 frentes. Facilita-se. Av. Rio Branco 151, 2.º sala 208. (14098) 91

VOLTA REDONDA

Vendo terreno à margem do rio Paraíba, do outro lado da usina, medindo 20 x 100, preço Cr$ 120,00 m2. Tratar pelo tel. 23-3370 com o sr. Osvaldo. (25803) 91

ÓTIMA OPORTUNIDADE

Vendo ótimo apartamento próximo à Praça Barão de Drummond, constando de saleta, sala, 3 quartos grandes, ampla cozinha, banheiro, quarto e W. C. de empregada, duas varandas, ocupando tôda frente do edifício. Preço: Cr$ 550.000,00 sendo Cr$ 280.000,00 financiados em treze anos a juros de 10%, tabela Price e Cr$ 270.000,00, a combinar. Fone: 32-3152. (14266) 91

ÁREA INDUSTRIAL

Vendo em Paulo de Frontin, com grande parte plana, água, fôrça e luz. Telefone 42-6853. (14090) 91

Terreno em Copacabana

Vende-se facilitado. Tratar com sr Hans, pelo telefone 52-7963. (13184) 91

FÁBRICA
ZONA INDUSTRIAL

Vende-se amplo prédio de fábrica, construção nova de concreto armado de primeira, c/ área coberta de aprox. 3.800 m2, num terreno de 13.500 m2, em rua asfaltada, c/ fôrça, luz, telefone e fartura dágua, em local próx. à Avenida Brasil. Inf. e venda exclusiva c/ FORTUNA CORRETAGENS LTDA. — Pça. Pio X n. 98 - s/ 913 — Tel. 43-0267. (16443) 91

ÁREA

Vende-se nos quilômetros iniciais da Estrada dos Bandeirantes, em Jacarepaguá, uma área de 40.000 m2 com luz, fôrça e telefone, servindo para indústria ou loteamento. Tratar à Av. Nilo Peçanha n. 31 - 3.º — s/ 310. (14146) 91

CASA ANTIGA NO CENTRO
Preço Cr$ 950.000,00

Vende-se casa atualmente em reforma. Tem terreno 460 m2, renda Cr$ 8.000,00 por mês. Serve para edifício de apartamentos. Tem financiamento Cr$ 100.000,00, 4 anos. Aceita-se oferta negócio direto. Trata-se pelo telefone 43-5886. Falar c/ sr. Américo. (13170) 91

VENDE-SE ÁREA DE TERRENO — AVENIDA BRASIL

Por motivo de dissolução de sociedade, vende-se uma excepcional área de terreno de 10.000 m2, próximo ao Cais do Pôrto, frente Av. Brasil 75 metros. Preço Cr$ 2.400,00 o metro quadrado. Documentação para lavrar escritura imediatamente. Tratar Sociedade Imobiliária "ICCA" Ltda., Av. 13 de Maio n. 23 - 4.º andar. Telefones 52-2212 ou 42-8597. (16463) 91

Cr$ 250.000,00

Vende-se apto. urgente de quarto, sala, conjugada, com pequena cozinha, etc., Rua Joaquim Nabuco, perto da praia do Arpoador. Facilita-se muito. Tratar tel. 32-9277, depois das 14 horas. (16150) 91

COPACABANA - SALA E DOIS QUARTOS

Vende-se ótimo apartamento de frente, andar elevado com sala, dois quartos e dependências de empregada, para entrega em 1 ano. Grande oportunidade para um bom negócio. Cr$ 450.000,00 facilitados. — SA FREIRE IMÓVEIS LTDA. — 42-3812. (16325) 91

APARTAMENTO COPACABANA — UM POR ANDAR

Família estrangeira, por motivo de mudança, vende seu grande e luxuoso apartamento no Lido, com 2 salas, 4 dormitórios, jardim de inverno de 40 metros, 2 banheiros sociais, 2 dormitórios para empregada, grande copa-cozinha e garagem. Temos muita urgência. Preço ...... Cr$ 1.700.000,00 sendo 50% financiados em longo prazo. Pode-se visitar hoje domingo, das 15 às 18 horas, na Av. Copacabana n. 99, apto. 1101. Tratar Sociedade Imobiliária "ICCA" Ltda., Av. 13 de Maio n. 23 - 4.º andar — Telefones 52-2212 ou 42-8597. (16466) 91

CASA-IPANEMA

Vende-se uma maravilhosa e moderníssima residência no centro de jardim 20 x 40, construção Freire & Sodré. Próximo à praia, raríssima oportunidade. Tratar hoje, domingo, 47-7087, segunda-feira em diante, Sociedade Imobiliária "ICCA" Ltda., Av. 13 de Maio n. 23 - 4.º andar — Telefones: 52-2212 e 42-8597. (16467) 91

CASA-LAGOA

Vende-se uma linda casa, construção própria tudo do que melhor, sòmente 5 anos de uso, conservadíssima, composta de hall, espaçoso living, também sala de jantar, biblioteca, 4 dormitórios, 2 banheiros de mármore, copa-cozinha, 2 quartos de empregada, garagem, 3 varandas no centro de jardim. Preço Cr$ 3.500.000,00. Tratar hoje, domingo, 47-7087 e de segunda-feira em diante. Sociedade Imobiliária "ICCA" Ltda. Av. 13 de Maio n. 23 - 4.º andar — Telefones 42-8597 ou 52-2212. (16469) 91

Terreno em Braz de Pina

Vende-se ótimo terreno, à Rua Abuíra, junto ao n. 334, medindo 10 de frente por 29,20 de extensão; plano e bem situado. Tratar na IMOBILIÁRIA DELAMARE S. A. — Av. Presidente Vargas n. 446 - 3.º andar. (77811) 91

TERRENO NA GÁVEA

Vende-se ótimo terreno na Vila Balneária, medindo 20 metros de frente por 22,50 de largura nos fundos e 41 metros de extensão. A 75 metros da Av. Victor Konder. Tratar na IMOBILIÁRIA DELAMARE S. A. — Av. Presidente Vargas 446, 3.º andar. (77810) 91

PAPEL PINTADO

PARA FORRAÇÃO DE PAREDES, ARMÁRIOS E VITRINES
MODERNÍSSIMO EM NEW YORK, PARIS E LONDRES

CASA DAVID: 49-9191

de J.M.T. MARTINS · RUA MARQUES LEÃO, 12 · RIO

CASA EM MESQUITA

Vende-se casa construída em terreno de esquina, medindo 10 metros na frente que dá para a Rua Emília Guadony, igual largura na linha dos fundos, por 40 metros de extensão. Tratar na IMOBILIÁRIA DELAMARE S. A. — Av. Presidente Vargas 446, 3.º andar. (77812) 91

TERRENO NA GÁVEA

Vende-se ótimo terreno na Vila Balneária, medindo 10 de frente, igual largura nos fundos e 44,50 de extensão. Tratar na IMOBILIÁRIA DELAMARE S. A. — Av. Presidente Vargas n. 446 - 3.º andar. (77809) 91

JARDIM MARICA — Vendo lote de 17X21, na praia. — MILTON MAGALHAES, à avenida Erasmo Braga, 255, sala 404. Telefone 22-6128. (13109) 91

Para o seu apartamento exija

FERRAGENS MÁRA

Tel.: 42-3803

LOJA - COMPRA-SE À VISTA

No centro ou em Copacabana. Tel. 32-5757. (16252) 91

CENTRO- RENDA 12%

Vende-se loja com 5 portas. Renda de Cr$ 588.000,00 liquidos anuais contratual e legalmente elevável de 5 em 5 anos (Lei de Luvas). Dispensam-se intermediários. Tratar diretamente com o proprietário Milton Ferreira de Carvalho, à rua Evaristo da Veiga, 16-17.º andar. Tel. 32-5757. (16170) 91

PATY DO ALFERES
Hotel Sítio de Veraneio

Vende-se ótimo Sítio e Hotel, no melhor ponto de Paty. — Inform. com o Sr. VASCO — Tel.: 42-9710.

LOJA (Centro)

Transfere-se contrato de importante loja, em local de grande movimento, servindo mòrmente para restaurante, bar, ótica, camisaria, etc. Negócio de ocasião e sem intermediários. Tratar pelo Fone 52-3979.

TERRENO — PETROPOLIS

Vende-se na Rua Henrique Dias, — Bairro do Retiro, com 50 metros de frente por cêrca de 110 metros de fundos. Tratar em Petrópolis, com LOUREIRO — Telefone 3729 e no Rio com RODRIGO — Telefone 43-5888.

DEMOLIÇÕES E CONSTRUÇÕES

Faço demolições de prédios, desmontes de terra e pedra, aterros, desaterros, faço construções de apartamentos e reformas de prédios, muralhas, mesmo em troca de apartamentos, dos terrenos e dos materiais. Tratar com os Depósitos Catumbi, Rua Catumbi, 109. T.: 32-1566. (17017) 91

LOJA
PETROPOLIS

Vende-se loja com sobre-loja na Av. 15 de Novembro, servindo para qualquer ramo comercial ou agência de Banco, construção nova, preço Cr$ 1.500.000,00, sendo 40% à vista e o restante financiado em "15" anos pela Tabela Price. Ver e tratar com o proprietário à Av. 15 de Novembro n.º 41, Apto. 301, das 14 às 17 horas, diàriamente. (16323) 91

"RENDA 13 % LIQUIDOS"

Vendemos conjunto de 10 apartamentos pequenos, Copacabana, todos de frente, construção recentíssima, edifício de ótimo acabamento. Preço de Cr$ 2.300.000,00 à vista. — Tratar com Sr. FREIRE na IMOBILIARIA LEMOS LTDA., à Av. Nilo Peçanha, 26, Sala 702. Tel.: 22-2483 e 42-9506 (1) (17121) 91

CASA EM NOVA IGUAÇÚ

Vende-se ótima casa em terreno plantado com laranjeiras. Preço: Cr$ 180.000,00 com 50% à vista. Ver à Rua Angela Maria, 181, e tratar com Góes. Tel.: 52-1590. (16421) 91

O ARMÁRIO QUE VOCÊ IDEALIZOU
RESOLVA O SEU PROBLEMA!

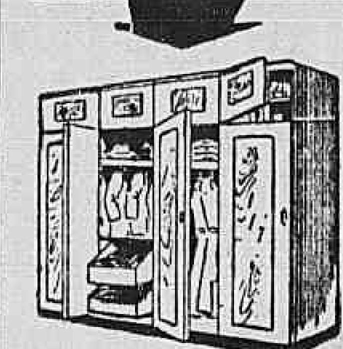

Resolvendo o problema do espaço os técnicos idealizaram o ARMÁRIO STANDARD com compartimentos próprios para todos os fins confeccionados com as melhores madeiras do país. O Armário Standard tem as dimensões padronizadas aplicáveis em qualquer parede ou armações de altura variáveis que os prolonga até o teto.

INSTALE HOJE MESMO EM SUA RESIDENCIA

DISTRIBUIDORA DE MÓVEIS "STANDARD"

EXPOSIÇAO:

Rua Barata Ribeiro, 418 — Sala 103 — térreo — Telefone: 32-0483. (69596) 91

SITIO PIRAÍ

Vende-se 15 alqueires, bela residência, piscina, estábulo, luz, água, etc. Um milhão e seiscentos mil cruzeiros, facilitados. Tel.: 47-0473. (26728) 3600

LOJA - COPACABANA

Vende-se uma loja, em ótimo ponto comercial. Facilita-se o pagamento. Tratar pelo Telefone: 52-5301. (14183) 91

PALACETE EM BOTAFOGO

Vendo luxuoso palacete em grande terreno. Preço Cr$ 5.000.000,00, com financiamento. Tratar com Dorestes. Tel.: 52-1590. (16423) 91

CATETE

Vende-se ótima casa de 2 pavimentos, à Rua Corrêa Dutra, 170, em terreno de 8 x 21. Tratar exclusivamente com Góes. Tel.: 52-1590. — Preço: Cr$ 1.500.000,00 com 50% à vista. — Aceita-se propostas. (16424) 91

TERRENO EM COROA GRANDE

Vende-se ótimo lote junto à praia. Preço Cr$ 70.000,00 c/ 10% de entrada. Góes. — 52-1590. (16551) 91

DEMETRIO RIBEIRO

Vende-se ótima casa em Demetrio Ribeiro, município de Vassouras, com água própria. Preço Cr$ 180.000,00 com metade à vista. Dista do Rio apenas 2½ horas de automóvel. Ver com o Sr. Braga residente no local e tratar com Góes no Lg. Carioca, 5, 4.º - S/ 419. Tel.: 52-1590. (16422) 91

nos bungalows....
apartamentos...
clubs... hoteis...
escritórios...

Utilidade e Beleza

com Venezianas Internas em cores decorativas, de aluminio, para varandas, jardins de inverno, janelas, etc.

ORÇAMENTO GRÁTIS

VENEZIANAS Paramount
Av. 13 de Maio 23, 10.º Sala 1.034 "Ed. DARKE" Tel. 32-9782

Patente de Invenção

Concede-se a exploração no Brasil, mediante arrendamento, de uma Patente internacional de artigo já lançado, com marca registrada e vendas realizadas nos primeiros 15 meses, de cinco milhões de cruzeiros. Artigo relacionado com o ramo de automóveis. Transfere-se as existências e instalações industriais. Facilita-se. Capital necessário aproximado Cr$ ..... 1.500.000,00. Cartas para Harrys — Caixa Postal 41 — Agência Copacabana — RIO DE JANEIRO. (83367)

COLCHÃO TROPICAL

ÚNICO DE MOLAS ENSACADAS — 10 ANOS DE GARANTIA

3 modelos diferentes — Macio, médio e duro. Diretamente da fábrica ao consumidor. Reformam-se ou modificam-se os tamanhos de qualquer marca de colchão de molas.

Também temos SUMIERS. Vendas à vista e a prazo. — Rua Machado Coelho n. 162 — Tels. 32-0953 e 32-9205. (23144)

CONSERTA TUDO -- ANTIGUIDADES

Artistas hábeis e de inteira confiança farão o milagre da ressurreição no que restar de seu objeto: Porcelanas, biscuits, faianças, marfins, alabastros, mármores, imagens religiosas, molduras artísticas, telas a óleo, leques, muranos, bonecas, plásticos de geladeiras, de rádios, etc. Soldas e limpeza de bronzes. Consertamos com a máxima perfeição e rapidez. Atelier: Rua Ministro Viveiros de Castro n. 32, apto. (térreo) n. 102 — Leme — Copacabana. (18969)

DAVID & LEITÃO

Rua São Clemente, 76 — Tel. 26-4312

Fabricante de carroças, carrocinhas, galeotas, charretes e carrocerias em geral

Executa-se qualquer modêlo

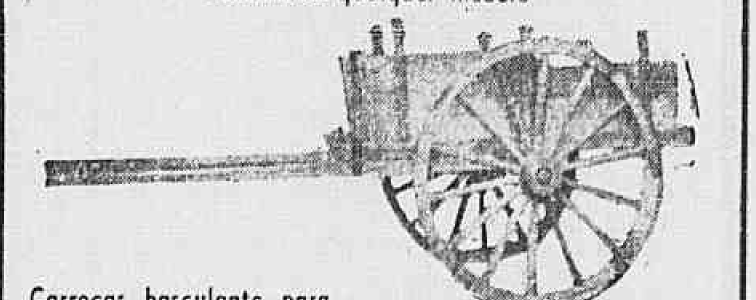

Carroças basculante para um animal.

Com a apresentação dêste anúncio, haverá um desconto especial

(05512)

COLCHÕES de:

CAPIM, desde	Cr$ 95,00
CRINA MINEIRA, desde ...	Cr$ 145,00
CRINA VEGETAL, desde ..	Cr$ 180,00
CRINA VEGETAL FINA, desde	Cr$ 285,00
FARINA desde	Cr$ 430,00
CORTICA desde	Cr$ 970,00
CRINA ANIMAL, desde ...	Cr$ 880,00
CAMAS "PATENTE", desde	Cr$ 490,00
CAMAS "CACIQUE", desde	Cr$ 280,00
CAMAS "TURCA", desde ..	Cr$ 180,00

CASA LUIZ PINTO

RUA FREI CANECA, 44 — Tel. 32-3290

ESTOFADOR FICHELI

FABRICA E REFORMA móveis estofados de todos estilos. Acabamento esmerado. Atende a domicílio, para fazer orçamento sem compromisso. Preços sem competidor.

Rua Pedro Américo 12 — Telefone 25-5490

(27215)

ÚLTIMOS APARTAMENTOS NA TIJUCA

Ed. FLAMA
RUA CONDE DE BONFIM 577
Próximo ao Tijuca Tenis-Clube

Construção esmerada sôbre Pilotis
Magnifico Hall-Grande Play-Ground
Garagem em condomínio.

RIGOROSAMENTE A PREÇO DE CUSTO!

Preço: CR$ 475.328,00 em qualquer andar
SINAL: CR$ 18.000,00
Restante facilitado em 26 mêses

Construção:
MAFLA - ENGENHARIA E COMERCIO LTDA.
Vendas exclusivas.

Imobiliária Santos Reis
INCORPORAÇÕES - COMPRA E VENDA DE IMÓVEIS
Rua do Rosário 99 — Sala 802 — Fone: 43-9882

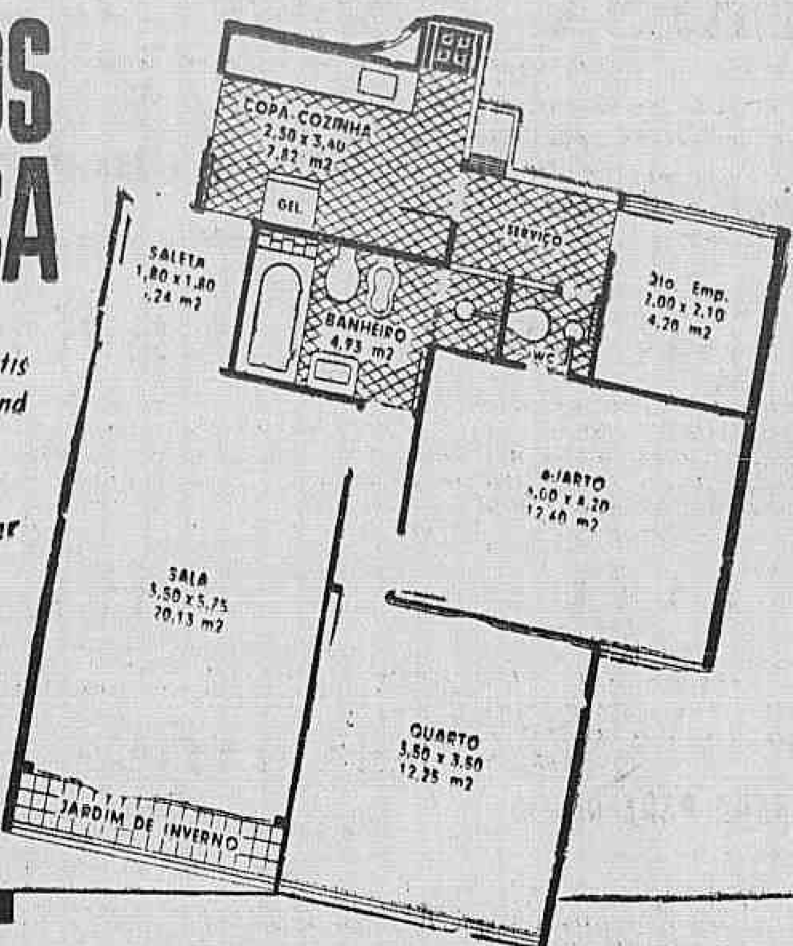

BAIRRO FARIAS

Estação de Paciência — E.F.C.B. — Distrito Federal

Vendemos lotes junto à Estação de Paciência, em 100 prestações sem juros. Posse imediata, podendo logo construir. Ruas inteiramente abertas, lotes demarcados, com garantia de rápida instalação de luz e água.

Preços a partir de Cr$ 500,00 mensais.

Propriedade da PREDIAL E IMPORTADORA LEBLON LTDA.

Vendas e Informações na IMOBILIÁRIA JIQUITI
Av. Graça Aranha 206 — Sala 312 — Telefones 22-5376 e 22-6763
e, no local, na Estação de Paciência com o Sr. Horácio

ÚLTIMOS APARTAMENTOS

Edifício "LORD GEORGE"

RUA PAISSANDU, 38-44 — JUNTO A PRAIA

APARTAMENTO TIPO "D"
Hall, sala, 2 quartos, varanda, grande copa, cozinha, banheiro, quarto e W.C. de empregada e área de serviço com tanque
PREÇO PREVISTC
Em qualquer andar
Cr$ 336.000,00
SINAL
Cr$ 15.000,00

APARTAMENTO TIPO "E"
Sala, varanda, amplo quarto (separado), grande cozinha, banheiro, quarto e W.C. de empregada e área de serviço com tanque
PREÇO PREVISTO
Em qualquer andar
Cr$ 252.000,00
SINAL
Cr$ 12.000,00

O RESTANTE GRANDEMENTE FACILITADO DURANTE A CONSTRUÇAO SEM JUROS
(CONSTRUÇAO POR ADMINISTRAÇAO)
RIGOROSAMENTE A PREÇO DE CUSTO * FÔRO REMIDO
ELEVADORES PRIVATIVOS * ACABAMENTO PRIMOROSO
INCORPORAÇÃO E CONSTRUÇÃO:
Construtora Becman Ltda. - Diretor: Moysés Becman
VENDAS EXCLUSIVAS:
JAYME BERGER e S. NAGIB
Av. Rio Branco, 116 — 9.º andar — Grupo 901 — Salas 2 e 3
Telefones: 42-6613 — 52-9704 — 52-3195

DECORAÇÕES EM GÊSSO
MOLDURAS PLAFONIERS APLIQUES
SUGESTÕES, PROJETOS E ORÇAMENTOS SEM COMPROMISSO
DECORAÇÃO ARTISTICA
FONES 42-6836 E 42-6235
EMPREITEIRA DE REVESTIMENTOS E ALVENARIA
LISBOETA LTDA.
AV. 13 DE MAIO, 23 - SALAS 530/33

ED. "ELY"

APARTAMENTOS EM CONDOMINIO
NA ESTAÇÃO DE ÁGUAS E DEFRONTE AO
"PARQUE e o NOVO LAGO"
"EM CAXAMBÚ"

CONSTRUÇÃO NA 2.ª *Lage*
Quarto, kitch e banh. e 2 qts., kitch e banh.

Preços a partir de Cr$ 132.500,00, com pagamento suável, durante a construção, pequena entrada e Financiamento. Salão de *Estar, Restaurante* e *Piscina*, exclusivamente para os condôminos. Conservação dos aptos. durante o ano inteiro.

INFORMAÇÕES e VENDAS
NO RIO: Rua Buenos Aires, 90, sala 501 — Tel. 52-9288.
S. PAULO: Rua Augusta, 2084, Srs. VITAL e SAMY.
EM CAXAMBU: Rua Wenceslau Braz, 75, Dna. Julia Viotti.
(26687) 91

LOUÇA SANITÁRIA EM CÔRES

VASO SINFONADO — CR$ 450,00
BIDET COM DUCHA — " 480,00
LAVATÓRIO 22" x 16" — " 420,00
CÔRES — AMARELO — VERDE — AZUL

COFERMAT
TELEFONE 43-2968
RUA BUENOS AIRES, 154
(75285) 91

Indústria

Grande firma possuindo terreno com galpão de 1.500 m3 de recente construção, próprio para qualquer indústria, tendo luz, fôrça, água, vapor, transportes e telefones. Situado no melhor ponto de S. Cristovão, procura associar-se com firma que queira organizar uma indústria.

Propostas: Assembléia, 104 — Sala 802. (83205) 91

L O J A

CENTRO

Vende-se. Pagamento em 80 meses. Tratar com os proprietários. Largo da Carioca 5, 8.º andar, sala 804 — Telefone: 42-6487. (75426) 91

NEGOCIOS IMOIBLIARIOS

Com soluções rápidas?

SOTIC COMPRA — VENDE — ADMINISTRA —

Soc. Téc. de Imóveis e Construções Ltda.
Departamento Jurídico próprio
Rua Senador Dantas, 76, salas 703 e 704
Fones: 42-1689 — 32-1619 — 22-7249
(74284) 91

VENDE-SE APARTAMENTO DE LUXO,

um por andar, com 3 quartos, 3 salas, hall, 2 quartos de empregados, banheiros de marmore, varanda, garage, aquecimento central etc. preço base Cr$ 3.000.000,00 Facilita-se 50%. Diretamente com o proprietário — Tel. 37-2159 das 9 às 12 da manhã. (6427) 91

"Terreno – Jockey Club"

Vende 13x36 m. terreno plano, Rua das Magnolias, a 60 metros da Praça Santos Dumont. Boa facilidade de pagamento. Tratar diretamente Av. Rio Branco n. 117 [illegible] — M. Silva — Tel. [illegible] ([illegible]) 91

Edifício BEIRA ALTA

Rua Domingos Ferreira, 207 — Pôsto 4 — Junto ao Cine Rian

Um apartamento por andar

CONSTANDO DE: HALL — LIVING — SALA DE JANTAR — JARDIM DE INVERNO — VARANDA — 3 GRANDES QUARTOS — BANHEIRO COM BOX — TOILETE SOCIAL — COPA — COZINHA — 2 QUARTOS DE EMPREGADAS — ÁREA DE SERVIÇO E TANQUES

ÁREA POR APARTAMENTO 190 m2 — CONSTRUÇÃO ESMERADA SÔBRE PILOTIS — ACABAMENTO LUXUOSO — PLANTA APROVADA — GARAGE NO SUB-SOLO

CONDOMÍNIO A PREÇO DE CUSTO

(CONSTRUÇAO POR ADMINISTRAÇAO)

PREÇO PREVISTO **Cr$ 870.000,00**

FACILITADOS DURANTE A CONSTRUÇÃO SEM JUROS

INCORPORAÇAO — CONSTRUÇAO E VENDAS:

E. S. C. A. U. LTDA.

RUA VISC. INHAÚMA, 107 — 2.º AND. —— TELS.: 23-4995 —— 23-6360

IRAJÁ

Casas amplas, Modernas e confortáveis

As Rua Muniz Acquarone e Santo Eduardo que, com a Avenida Senador Almino Afonso e Ruas Ildefonso Cisneiros, Gustavo Martins e Professor Teixeira da Rocha, formarão o núcleo mais seleto de Irajá e adjacências, por isso que nos seus 137 lotes só serão construidas casas amplas, sólidas, modernas e confortáveis como as que atualmente estão em construção.

Esses 6 modernos logradouros públicos são dotados de magnifico calçamento, arborização, água canalizada, luz e telefone e distam apenas:

— poucos metros da estrada do Quitungo, por onde circulam a todos os instantes ônibus e lotações que chegam na Avenida Rio Branco em 25 minutos, custando as passagens Cr$ 4,00 e Cr$ 5,00, respectivamente;
— cinco minutos a pé da Estação de Irajá, com trens a curtos intervalos, que chegam na Estação Francisco Sá, em 20 minutos;
— três minutos a pé da linha de bonde Irajá-Monsenhor Felix, do Mercado Municipal, açougues, padaria, escolas, etc....

TIPOS DE CASAS

"A" — Grande varanda, 3 amplos quartos, banheiro completo, cozinha, área de serviço, etc.
"B" — Boa varanda, 2 amplos quartos, banheiro completo, cozinha, área de serviço, etc.

CONDIÇÕES DE PAGANTOS PARA MILITARES E FUNCIONARIOS PÚBLICOS

TIPO "A"			TIPO "B"		
Entrada	Cr$	22.800,00	Entrada	Cr$	26.000,00
No 1.º mês	Cr$	18.000,00	No 1.º mês	Cr$	18.000,00
No 2.º mês	Cr$	18.000,00	No 2.º mês	Cr$	18.000,00
No 3.º mês	Cr$	18.000,00	No 3.º mês	Cr$	18.000,00
No 4.º mês	Cr$	18.000,00	No 4.º mês	Cr$	18.000,00
Na entrega	Cr$	18.000,00	Na entrega	Cr$	18.000,00
Prestações mensais ...	Cr$	2.404,00	Prestações mensais ...	Cr$	2.015,30
Preço total	Cr$	380.000,00	Preço total	Cr$	340.000,00

CONSTRUÇÃO DA IMOBILIÁRIA JARAGUÁ LTDA.
INFORMAÇOES e VENDAS DIRETAMENTE COM O PROPRIETARIO

JOAQUIM SANTOS PARENTE

AVENIDA 13 DE MAIO, 37 — 1.º ANDAR — TEL.: 42-6402
(75989) 91

IPANEMA ED. ITAÇUNEMA

RUA ANIBAL DE MENDONÇA, N.º 14
a 20 metros da PRAIA

Vendem-se os últimos apartamentos de:
SALA — QUARTO — BANHEIRO — COZINHA — JARDIM DE INVERNO
4 andares — Sôbre pilotis — Abrigo para automóveis
CONSTRUÇÃO NA 2.º LAJE E ENTREGA EM 12 MESES
PREÇO: CR$ 280.000,00

CONDIÇÕES: Sinal — 5%
Na escritura — 15%
Na conclusão da estrutura — 10%
Na conclusão da alvenaria — 10%
No habite-se — 10%

50% em 40 prestações a começar 30 dias após a escritura
— TRATAR —
IMOBILIÁRIA LAR CARIOCA LTDA.
Av. Rio Branco, 128 — Sobreloja — Sala 101
TELEFONES: 42-3384 E 32-6346

SUAS RELAÇÕES VALEM UMA FORTUNA

Organização Imobiliária admite pessoas de ambos os sexos para venda de grande Loteamento com 7.500 lotes sem entrada e sem juros. Possibilidade de ganhos superior a Cr$ 6.000,00 mensais. Damos assistência completa aos iniciantes. Inscrições à: Av. 13 de Maio, 13, 13.º andar, sala 12. (77433) 91

Um negócio garantido pela

Cepevecê

VILAR GRANDE

Situado no próspero município de N. Iguaçu, entre Austin e Queimados.

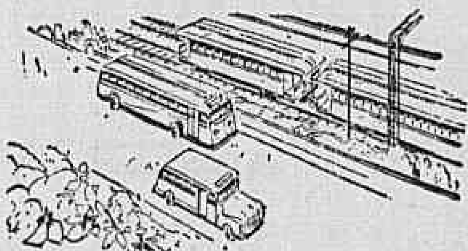

Cortado pela E.F.C.B. e servido Diretamente por lotações, de 20 em 20 minutos.

Preços a partir de Cr$ 20.000,00, sem entrada e sem juros.

COMPANHIA PARQUE DA VÁRZEA DO CARMO
Av. Calógeras, 15 - 6.º andar - Tel.: 22-1225

ESTRUTURAS TEKNO

de madeira
concreto ou aço

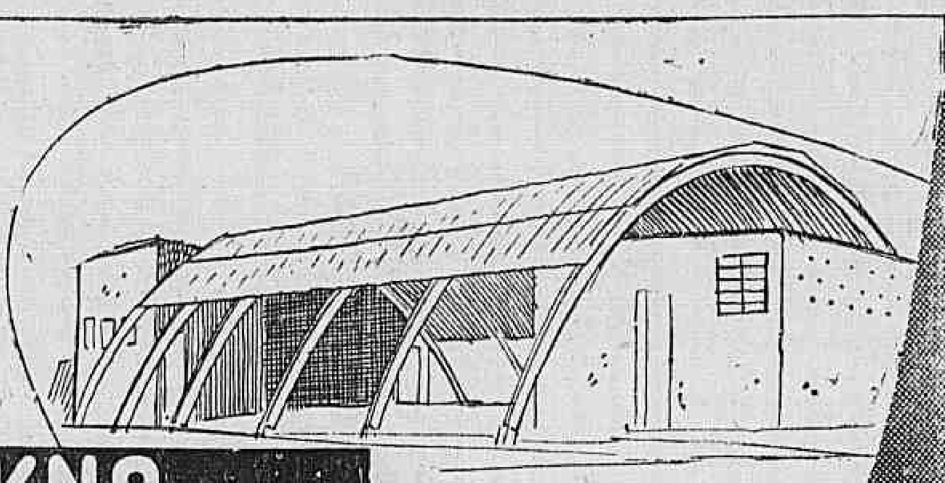

Soc. TEKNO Ltda.
Avenida Brasil, 9110 - Tels. 30-2066 e 30-4400 - C. P. 4258 - Rio
Viaduto 9 de Julho, 181 - 10.º - Conj. B - Tels. 33-4329 e 36-4920 - S. Paulo

---

NO FLAMENGO

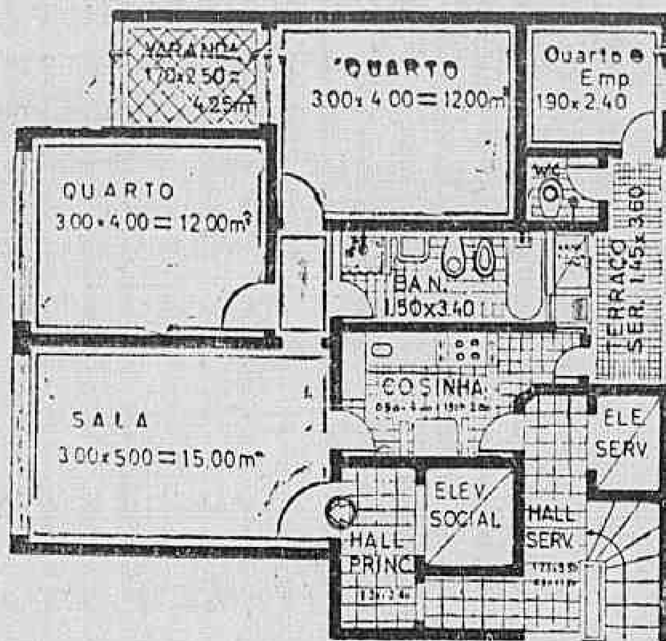

Num dos melhores pontos residenciais e de valorização!

Edifício CHARRUA

Rua Senador Vergueiro, 174

Construído com todos os requisitos, o Edifício CHARRUA, sôbre pilotis e com magnífico play-ground tem ainda a vantagem de estar localizado num dos melhores pontos residenciais do FLAMENGO que, por sua proximidade do centro da cidade e outros fatores, é o bairro de maior valorização no Rio de Janeiro.

Adquira um apartamento do Edifício CHARRUA e lucre duplamente: com o confôrto do apartamento e sua grande valorização!

APENAS 10% DE SINAL

50 % com grandes facilidades e o restante financiado em 5 anos

Propriedade e Incorporação de
ADURES S.A. INDÚSTRIA E COMÉRCIO
(Fundada em 1930)

CONSTRUÇÃO ADIANTADA

Sala — Varanda — 2 Quartos — Banheiro com box — Cozinha — Área com tanque — Dependências de empregada — Garage à parte — Play-ground — Sôbre pilotis Fôro Remido — PREÇO FIXO, SEM REAJUSTAMENTO.

Construção da
Atlântida Engenharia S. A.

VENDAS: A. AVERBUCK

Av. Rio Branco, 116 — 13.º andar — Sala 1.301 — Tel: 32-9449 e 42-8452
Aos domingos uma pessoa no local de 9 às 12 horas. (83194) 91

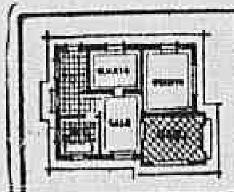

quando o senhor deseja
QUALIDADE

nas instalações hidráulicas, o senhor começa eliminando o mau funcionamento e o desgaste rápido das torneiras!

Só a
TORNEIRA ATLÂNTICA

pode assegurar-lhe essa qualidade! Porque dispositivos patenteados — sem roscas — proporcionam fechamento perfeito e jato uniforme e só emprega metais resistentes à água. As 3 únicas peças móveis são desmontáveis com uma simples chave de fenda! Na simplicidade da Torneira ATLÂNTICA reside o segrêdo da sua duração ilimitada!

Todos os modelos são cromados e GARANTIDOS POR 30 ANOS!

COMPRE-A NAS BOAS CASAS DO RAMO

IND. METAIS VULCÂNIA LTDA.
REP. RIO - CÁRMINO DE PILLA
Av. Pres. Vargas 463 A - S. 1903 - Tel. 23-1467

VENDEM-SE
NO MELHOR PONTO DO CENTRO COMERCIAL

Excepcional conjunto, composto de:

a) *LOJA* de esquina com
b) SOBRELOJA e
c) SUB-SOLO parcial

com área total de 450 m2. e

1 PAVIMENTO dividido em 19 salas com banheiros privativos.

EDIFÍCIO SANTO ÂNGELO
RUA DA QUITANDA, 30

* Próprio para sede de Banco ou grande organização;
* Entrega imediata.

Tratar pessoalmente nos escritórios da

CIA. CONSTRUTORA REGIS AGOSTINI
à Av. Churchill, 94 — 6.º andar

(83387) 91

EDIFÍCIO GALIDA

AV. MEM DE SÁ, ESQ. RUA UBALDINO AMARAL

Plant labels: POÇO, BANHO, CIRCULAÇÃO, QUARTO, SALA, VARANDA ENVIDRAÇADA

Diàriamente no local, há pessoa para mostrar os apartamentos.

ÚLTIMOS APARTAMENTOS À VENDA

Em final de construção, magníficos apartamentos todos de frente, constituídos de entrada, sala, quarto, banheiro e kitchinete

GRANDE FACILIDADE DE PAGAMENTO

Informações e vendas

IMOBILIÁRIA DELAMARE S. A.
Av. Pres. Vargas, 446 - 3.º andar - s. 304
Tels. 43-1155 - 43-1139 - 43-6737

TERRENOS INDUSTRIAIS

BANGU

AVENIDA DAS BANDEIRAS

VENDEMOS AREAS INDUSTRIAIS A PARTIR DE 30 METROS DE FRENTE POR 70 A 100 METROS DE FUNDOS
ÁGUA — LUZ — FORÇA
DESAGUE DE RESÍDUOS PARA O RIO SARAPUÍ
ESTRADA DE FERRO E ESTRADA DE RODAGEM ASFALTADA
GRANDE FINANCIAMENTO

MACEL ENGENHARIA COMÉRCIO E IMÓVEIS LTDA
RUA MÉXICO, 74 — 5.º PAVIMENTO
TELEFONES: 42-5938 E 32-5958

SÍTIOS E GRANJAS
DE 1.000 A 50.000 M2
ALTITUDE 500 METROS

Vendem-se magníficas áreas para Sítios e Granjas a 90 minutos do centro pela Rodovia Dutra, com várias casas já construídas, restaurantes, várias nascentes e lindo lago. Visitas ao local grátis. Av. 13 de Maio, 13 — 13.º andar — Sala 12 — Telefone: 42-8693. — Ambiente rigorosamente selecionado.

(76078) 91

PRAÇA PARIS

EDIFÍCIO DANÚBIO
RUA DA GLÓRIA N.º 64

Vendem-se ótimos apartamentos em construção, com 1 e 2 quartos, sala e dependências; preços a partir de Cr$ 300.000,00. Entrada de 10% e o restante facilitado.

INCORPORADORES E FINANCIADORES:
IMOBILIÁRIA OLIVEIRA LOPES LTDA.
Largo da Carioca n.º 5 — 8.º andar — Sala 804
Telefone: 42-6487

(67738) 91

COPACABANA -- POSTO 4 1/2

NEGOCIO DE RARA OPORTUNIDADE

Vendo em rua exclusivamente residencial de grande valorização, amplos e confortáveis aptos. (2 POR ANDAR), com a construção iniciada de sólida e conceituada firma construtora, constando de saleta, grande sala com varanda de frente, 3 espaçosos quartos (2 DE FRENTE), rouparia, vestíbulo interno dando independência às peças, banheiro completo com box, copa, cozinha, dependências de empregada e excelente area de serviço com tanque. Hall social totalmente separado do de serviço PEÇAS AMPLAS, CLARAS, AREJADAS E INDEVASSAVEIS EM QUALQUER PAVTO. — Preços de incorporação à partir de Cr$ 650.000,00 com Cr$ 320.000,00 financiados e o restante grandemente facilitado. — N. B. — CLAUSULA CONTRATUAL IMPEDINDO REAJUSTAMENTO. — PLANTAS e INFORMAÇÕES diàriamente com:

F. PIMENTA
RUA BOLIVAR, 115, 6.º andar —— TEL.: 27-2122

(25817) 91

ATENÇÃO COMPRADORES DE IMÓVEIS!

Ao comprar o seu imóvel faça um negócio seguro. — Procure orientar-se, sem compromisso, com uma firma há 12 anos especialisada em documentos necessários e em verificar a legalidade dos mesmos. — Financiamentos — escrituras — serviços de água e saneamentos — certidões — abertura de firmas comerciais e contabilidade. — Informações com FIBRO CIMENTO LIMITADA — Rua Alvaro Alvim 27 — apto. 42 — Fone: 2-9390. (10281) 91

EDIFÍCIO "DOM SÉRGIO"
Copacabana

RUA BARATA RIBEIRO, ESQUINA COM XAVIER DA SILVEIRA

Vendo, neste Edifício da Construtora Canadá S/A., ótimo apartamento com hall, 3 salas, 3 quartos, sendo 1 com armário embutido de 4 metros quadrados, 2 banheiros sociais, copa, cozinha, grande área de serviço, 2 quartos de empregada, banheiro completo e garage, para entrega em 6 meses. Pintura a óleo, sancas e florões, persianas e acabamento de alto luxo. Preço Cr$ 1.600.000,00, sendo parte à vista, parte facilitada e parte financiada. Tratar com sr. Pontes — Tel.: 47-2523

(11327) 91

TERRENOS

Em Japeri (ex-Belem), vendo 2 grandes terrenos juntos e um outro em Jardim Primavera (Estr. Rio-Petrópolis), situado no centro comercial. Bairro novo, já com muitas casas construidas, lugar de futuro e grande valorização dos terrenos. Mais detalhes tel. 32-0230, de 6 às 8 e 19 às 20 horas. (01291) 91

COPACABANA -- SUPER-LUXO

EXCEPCIONAL NEGOCIO
RUA REPÚBLICA DO PERU

Neste local vendo suntuoso apto. próprio para residência de alto luxo, com 350 m2 de área, ocupando todo o ultimo pavto, para entrega em 15 dias, constando de vestibulo, 3 salões com pintura à óleo, 5 amplos quartos, sendo um com vestiário, grande e confortável varanda, 2 banheiros nobres em côr com box, toilette, copa, cozinha, adega, etc. Majestosa edificação mantendo à mais rigorosa linha da arquitetura moderna. PEÇAS AMPLAS, CLARAS e AREJADAS. — DUAS VAGAS NA GARAGEM — PRÉDIO SERVIDO POR 3 ELEVADORES. — Construção sôbre PILOTIS com magnifico PLAY-GROUND — Preço: Cr$ 3.000,00 com o pagamento grandemente facilitado e a combinar. Tem financiamento. Para revisitas e informações tratar diàriamente com:

F. PIMENTA
RUA BOLIVAR, 115, 6.º andar —— TEL.: 27-2122

(25813) 91

COMP. BRASILEIRA DE PRODUTOS EM CIMENTO ARMADO

CASA SANO

S. A.

oferece a sua linha completa de artefatos para construções:

SANIT

cimento-amianto, chapas onduladas e lisas, pertences para coberturas e descidas, tubos, caixas e quaisquer peças premoldadas, desde que se trata de repetição do mesmo modêlo.

SANOTAIL

revestimento termo-plástico para pisos e paredes, fabricado em 32 côres e padrões diferentes; dispensa e enceramento!

PEDRITE

(Terrazzo ou Marmorite) soleira, peitoris, taboleiros para pias, tampos para mesas e balcões, placas de todos os tamanhos, formatos e côres, divisões para chuveiros e sanitários, mesas e bancos para refeitórios, instalações completas de vestiários com armários de diversos tipos, lavatórios coletivos circulares ou de calha, e quaisquer outros artefatos premoldados. Serviços executados na própria obra; pisos, rodapés, juntas de dilatação, degráus e espelhos para escadas, corremãos, lambrins, etc.

"OMS"

fossas céticas desde 4 até 300 pessoas, premoldadas, e construções de estações completas para tratamento de águas e esgôtos, para quaisquer capacidades.

CONCRETO ARMADO

Caixilhos para janelas e divisões, caixas d'água ,muros, moirões, postes para luz e fôrça, tanques de lavar roupa, caixas de gordura, de inspeção, captação de óleo, ralos, tubos e boeiros de todos os tipos, calhas, drenos, grelhas, premoldados para estruturas e protendidos para diversos fins "PREFAB" Marca reg. — Barreiras Auto-Protetoras de cimento armado, etc. — Aceitamos encomendas para peças especiais.

SERVIÇOS

de colocação e manutenção de todos os nossos produtos, mediante orçamento prévio e sem compromisso para o interessado. Consultem as nossas seções especializadas ou solicitem a visita de um nosso representante.

MOSTRUARIOS E CATALOGOS à

RUA MIGUEL COUTO, 40
Fone: 23-1966 — Caixa Postal 1924 —— End. Tel. "SANOS"
RIO DE JANEIRO

(74751) 91

MOSAICOS

GRANDE ESTOQUE — PRONTA ENTREGA

Hexagonais, quadrados, retangulares, oitavados.
Branco ou em côres.
Porcelana ou esmaltados.
Cerâmica Chiarelli (tipo São Caetano).

Fornecemos mão de obra

Orçamentos para todo o Brasil

REMACO LTDA

AVENIDA PRESIDENTE VARGAS, 446

GRUPO 2.004 — TELEFONE 43-8568

RIO DE JANEIRO

(77413) 91

TIJOLOS DE VIDRO

VIDRARTE TEM GRANDE ESTOQUE

Vidros em geral, telhas de vidro, pavês e ladrilhos

VIDRARTE

RUA DO SENADO, 260
Telefone: 52-4688

SÃO PAULO   RIO DE JANEIRO   BELO HORIZONTE

COMPRE com apenas 3 mil cruzeiros mensais, pela Tabela Price, SEM ENTRADA INICIAL, seu apartamento de sala, quarto, banheiro e kitchnette, no majestoso "Parque Residencial Laranjeiras", projeto de M.M.M. Roberto, construção já iniciada. O conjunto residencial é dotado de lojas, mercadinho, restaurante, drugstore, play-ground e grande parque de 36 mil metros quadrados. Todos os apartamentos são de frente e iguais, sendo o preço um só para todos os andares. Cr$ 219.000,00. Dá-se escritura imediata do terreno. Av. Rio Branco, 128 — 1.º andar — Sala 102. (83326) 91

TERRAS EM MATO GROSSO

NOS MUNICIPIOS DE DIAMANTINOS E DE CÁCERES

O melhor emprêgo de capital, valorização rápida e certa. Preço do alqueire, Cr$ 121,00, pagamento em 20 meses.

INFORMAÇÕES E VENDA

IMOBILIÁRIA GOULART LIMITADA

Compra e venda de terras e propriedades em qualquer parte do território nacional. *Rua Senador Dantas, 76 — 3.º andar — Tels. 52-2616 e 32-9413*

(75988) 91

Andar no Castelo

Vende-se em décimo terceiro pavimento na Av. Presidente Antônio Carlos, com linda vista para a Baía, magnífico conjunto de salas, ocupando todo o último andar e constando de 2 grupos com 3 salas e 1 W.C. cada grupo, salão com grande varanda, W.C., com um total de 380,00 m2. Preço 3.800.000,00, facilitando-se o pagamento. Tratar com Sr. Gustavo — Telefone 22-7010. (78514) 91

Vendemos em 30 dias

Organização especializada, vende sua casa ou apartamento em apenas 30 dias. Av. 13 de Maio, 13 — 13.º andar — Sala 12 — Tel.: 42-8693.

(76739) 91

EDIFÍCIO
SANTO ANTÔNIO

(Centro CONDE DE LAJE, N.º 22)

EM FIM DE CONSTRUÇÃO

Otimos apartamentos em andares altos com frente para a Baia de Guanabara e Praça Paris. Sala e 2 dormitórios, cozinha, banheiro. Preço, a partir de Cr$ 370.000,00. Facilidades de pagamento e financiamento — Informações: Assembléia 104, sala 802 — Fones: 42-3596 e 42-7135. (73788) 91

COPACABANA -- Pôsto 6 -- Negócio de rara oportunidade -- Entrega imediata

Vendo confortaveis aptos. (TODOS DE FRENTE), à Rua Francisco Sá esquina da Rua Bulhões de Carvalho e Rua Saint Romain (399), constando de vestibulo, sala, amplo quarto, banheiro completo e grande kitt com espaço para geladeira. — Peças claras e arejadas. Preços de Cr$ 300.000,00 e Cr$ .... 320.000,00 com Cr$ 192.000,00 e Cr$ 212.000,00 financiados respectivamente em 15 anos pela C. E. — Sinal, Cr$ 80.000,00 e o restante facililado. — Visitas diariamente no local e demais informações com F. PIMENTA, à Rua BOLIVAR, 115 — 6.º andar — Tel. 27-2122. (14110) 91

PALACETE

Vende-se maravilhosa residência linda vista para Botafogo e Lagôa. Vêr no local a rua Icatú n.º 93. Base Cr$ 12.000.000,00 (doze milhões). Informações pelo tel.: 27-2845.

(17171) 91

APARTAMENTO -- COPACABANA

Com sala, 3 quartos, 2 varandas, banheiro, cozinha e dependências de empregada. Vendo a preço fixo, sem reajustamento, em construção à Av. Copacabana, 391 — no 7.º andar, de frente, por Cr$ 800.000,00. 45% financiados em 5 anos Tabela Price Juros de 10%. Condições a combinar na Rua do Carmo, 6 - 7.º and. - sala 70. — Tel.: 52-0323

(76583) 91

ÁREAS PLANAS — PIEDADE

VENDO — Facilito pagamento — 7.000,00 m2 e 8.000,00 m2, tôda ou metade de cada uma, água, luz, gás, telefone, condução, esgôto e calçamento documentação rigorosamente em ordem. Tratar no escritório "H. Silva", Av. Rio Branco, 117, sala 421. Tel. 52-3840 ou na Rua Manuel Murtinho 235. Tel. 29-8903, Quintino. (5832) 91

EDIFÍCIO MONTE SAMEIRO

Vendo neste belo edifício de somente 4 andares com 2 apartamentos por andar, acabados de construir por administração em local privilegiado perto da Praça Santos Dumont, Gávea, rodeado de floresta, dois últimos apartamentos 101/102, acabamento luxuoso a óleo, decorações Luiz XV com sancas, florões, molduras patinadas, ferragens Lafont, contendo cada: 2 salas conjugadas com lindo arco decorativo, parte do piso em mármore tendo 8,30 mts comprimento — 3 espaçosos quartos internos com grandes armários de gaveta e prateleiras — 2 quartos externos sendo um para costura ou hóspede com armário e depósito de malas — grande banheiro luxuoso em côr e louça alemã, box e belo armário, todo esmaltado — bela copa cozinha com grandes armarios, aquecedor, fogão de luxo Cosmopolita — boa área com tanque — dois terraços — taonta pratos com compartimento fechado para cartas, leite, pão no hall de serviço — grande luxuosa garagem tipo pilotis, com armário privativo — grande reservatório de 130 mil litros cheio de água — instalação completa de incêndio em cada pavimento — São apartamentos selecionados, indevassáveis para famílias que desejam distinção e ambiente residencial — dois andares são ocupados por famílias do proprietário. Prontos para serem habitados imediatamente, tendo luz, gás e telefone ligados. Preço ainda Cr$ 1.200.000,00 facilitando 30% em cinco anos. Excelente oportunidade para realizar ótima compra. O custo presente seria minimo Cr$ 1.500.000,00. Com abertura dum arco fica transformado em um enorme apartamento ocupando todo andar. Todos os cômodos externos com luz solar direta inclusive hall do elevador. Telefonar ao proprietário 27-8511 — 43-5689.

(10084) 91

LARANJEIRAS

Vende-se por Cr$ 650.000,00, com 300 mil financiados pela Caixa Econômica em 15 anos e o resto à vista, apartamento no primeiro andar, com sala, 3 quartos, boa cozinha, banheiro e area de 36 m2, ladrilhada e com luz elétrica própria para aumentar as comodidades do apartamento. Entrega imediata. Tratar com Dr. João, depois das 3 horas da tarde. Tel. 52-7884 e pela manhã 25-3019. (06402) 91

Edifício CAPITAL

AVENIDA ALMIRANTE BARROSO, ESQUINA DA AVENIDA 13 DE MAIO

EM ACABAMENTO

VENDE-SE AS ÚLTIMAS UNIDADES

TÔDAS DE FRENTE

de sala para escritórios, com toilettes privativos e pequenos apartamentos completos

NO MAIS PRIVILEGIADO LOCAL DO CENTRO DA CIDADE

LARGO DA CARIOCA

com facilidade e financiamento.

INCORPORAÇÃO:

CIA. INDÚSTRIA, CONSTRUÇÃO E PARTICIPAÇÃO "CINCOPA"

Rua Assembléia, 104 — Sala 802 — Telefones: 42-3596 e 42-7135

VENDAS EXCLUSIVAS

PAULO PESTANA DE AGUIAR

Av. Almirante Barroso, 91 — Salas 414-416 — Telefone: 42-6297. Atende diàriamente, das 10 às 18 horas, ininterruptamente. (76785) 91

INSTALADORA GUANABARA LTDA.

VARANDAS REFORMAS

RUA DEBRET, 23 — 5.º ANDAR — GRUPO 517 — TELEFONE 32-8284
Esquadrias de vários tipos — Armários embutidos — Venezianas de aluminio — Coberturas — Pinturas em geral. Instalações comerciais.
ORÇAMENTOS SEM COMPROMISSO
FACILIDADE DE PAGAMENTO

(63918) 91

TECOMAT

EMPRÊSA TÉCNICA DE CONSTRUÇÕES E MATERIAIS LTDA.

ENG. RESP. SYLVIO BUNÉA ESPECIALIZADO NOS E. E. U. U.
AV. PRES. VARGAS, 446, SALA 1606, TEL.: 43-9521
OFICINAS: ESTR. DE VIGÁRIO GERAL, 1841 - RIO DE JANEIRO

VÃOS QUALQUER LARGURA

CONSTROI

FÁBRICAS — HANGARES — GARAGES — TANQUES — REBOQUES — PONTES — TÔRRES

EXECUÇÃO RÁPIDA
DURABILIDADE ETERNA
PEÇAM PROPOSTAS

SUBSTITUINDO A ESTRUTURA DE MADEIRA POR ESTRUTURA METÁLICA PELO MESMO PREÇO

LOJA PARA RENDA

Vende-se uma com boa RENDA na Av. N. S. de Copacabana — Telefones 32-9449 e 42-8452 — AVERBUCK. (5594) 91

ÁREAS para LOTEAR

DISTRITO FEDERAL E ESTADO DO RIO

Firma especializada, já com vários loteamentos, COMPRA ou entra em entendimento com proprietários para urbanizar, regularizar no Dec. 58 e vender, financiando tôdas as despesas.

SOTIC RUA SENADOR DANTAS 76 S/703 FONES: 42-1689 — 22-7249 — 32-1619

MAGNÍFICOS TERRENOS EM

JACAREPAGUÁ

Av. Geremário Dantas, 222 — Jacarepaguá, em frente à Cia. Telefônica, vendem-se lotes de 12 x 30 em ruas calçadas com paralelepipedos, com água e esgôto e bondes e ônibus e lotações, escola pública dentro do loteamento. Preço a partir de Cr$ 115.000,00 com Cr$ 10.000,00 e prestação mensal de Cr$ 1.506,40 Tab. Price. Tratar na *Av. Rio Branco, 257, 4.º andar, sala 404 — Tel. 22-9749 e Rua do Ouvidor, 69-A, 1.º andar, sala 12 e 13 — Tel. 43-1759* e no local com os srs. Esteves e Parente e Alvaro e Tojal todos os dias úteis, domingos e feriados.

(80036) 91

IPANEMA
APARTAMENTO PRONTO
Rua Visc. de Pirajá

Vende-se apartamento amplo com duas salas, três quartos, banheiro, cozinha, área de serviço e dependências de empregada, com grande área para recreio de crianças. Preço: Cr$ 330.000,00, com grande parte financiada a juros apenas de 10%. Ver à rua Visc. de Pirajá, 135, chaves com o zelador Daniel. Tratar pelo telefone 52-5315. (1503) 91

LOJA

Copacabana
VENDO
Telefone 52-7050

ITACURUSSÁ VERANEIO

Vende-se duas casas no melhor ponto do local, sendo uma de frente e outra de fundos. Cr$ 100.000,00 à vista e Cr$ 100.000,00 à prazo. A Avenida Rio Branco n.º 7, chaves ao lado n.º 9. Tratar no Rio — Telefone 30-0250.

(14002) 91

PETROPOLIS

Vendem-se dois lotes juntos no Itaipava Country Club. Tratar pelo Telefone 42-2416, das 14 às 17 horas, diàriamente. (12213) 91

SÍTIOS

VERANEIO E RENDA

ALTITUDE 500 METROS

1 1/2 horas do Rio, pela Estrada Presidente Dutra — 250.000 m2. Muita água de nascentes. Cachoeira. 10.000 pés de café de 5 anos, em produção. 3 casas de colonos. Cr$ 890.000,00, sendo Cr$ 200.000,00 de entrada e o resto a combinar. Outro com frente de 400 metros para a Rodovia, com 400.000 m2. Uma casa rústica que pode ser reformada e outra para empregados. Plantações, algumas fruteiras em produção. Luz da Light. Cr$ 980.000,00, a curto prazo, com Cr$ 200.000,00 de entrada. — DR. DANTAS — Tel. 22-4548 e 42-5011 (08551) 91

TRABALHE NO RIO E MORE EM NITERÓI

Temos ótimos lotes 12x30, a partir de Cr$ 20.000,00, prestações de Cr$ 150,00 mensais. A 20 minutos das Barcas, com água, luz, com 4 linhas de ônibus. — ORGANIZAÇÃO TRANSCONTINENTAL — ATENDEMOS DAS 8 ÀS 18 HORAS — AV. MARECHAL FLORIANO N.º 1 - 1.º ANDAR — TELEFONES: 23-3839 e 43-7458.

CASAS EM PRESTAÇÕES

Vende-se lindas casas ainda não habitadas na Avenida Meriti 1439-A e outras, com grades artisticas, 3 bons quartos, grande sala, cozinha, banheiro completo, boa varanda, grande área coberta nos fundos e entrada para automóvel.

Terreno medindo 10 x 30 todo murado a tijolo. Entrada, de 180.000,00 e 60% financiados pela Tabela Price em 10 anos.

Ver no local, com o Sr. Walther. Plantas e demais detalhes no escritório, à Av. Rio Branco 151, 2.º andar, sala 208. (1173) 91

Correio da Manhã
RIO DE JANEIRO, DOMINGO, 26 DE SETEMBRO DE 1954

3º CADERNO -- PARTE I
MOVIMENTO IMOBILIÁRIO

Em Ipanema

UMA

Nova Linha

EM APARTAMENTOS!

• *Algo novo em decoração...*

• *Um novo padrão de luxo!*

Um ambiente mais acolhedor...

Lembra-se? Quando há um ano atrás, a Enarco lançou no Rio o seu novo estilo em apartamentos, o sucesso foi tão espetacular que, num mês, mais de 1.000 pessoas foram visitar os apartamentos já prontos e decorados de que tantos falavam. Henrique Pongetti, no "O Globo", escreveu um crônica entusiástica. Eram apartamentos diferentes... modernos... inteiramente funcionais, projetados pelo arquiteto Fernando Ferreira. Hoje, a Enarco lança em Ipanema o 5.º edifício dentro dessa "Nova Linha" — agora com grandes vantagens de pagamento. Aquêle mesmo ambiente... o mesmo padrão de luxo... o mesmo confôrto do Ocrane, do Analee, do Mar Negro, do Lecana — e uma excepcional localização, em frente à Praça Gal. Osório, perto das praias de Ipanema e do Arpoador. Você certamente, não viu nada igual... Por isso, venha conhecer as características dêsses apartamentos de novo estilo, onde se reúnem confôrto e bom gôsto e onde você se sentirá orgulhoso de residir!

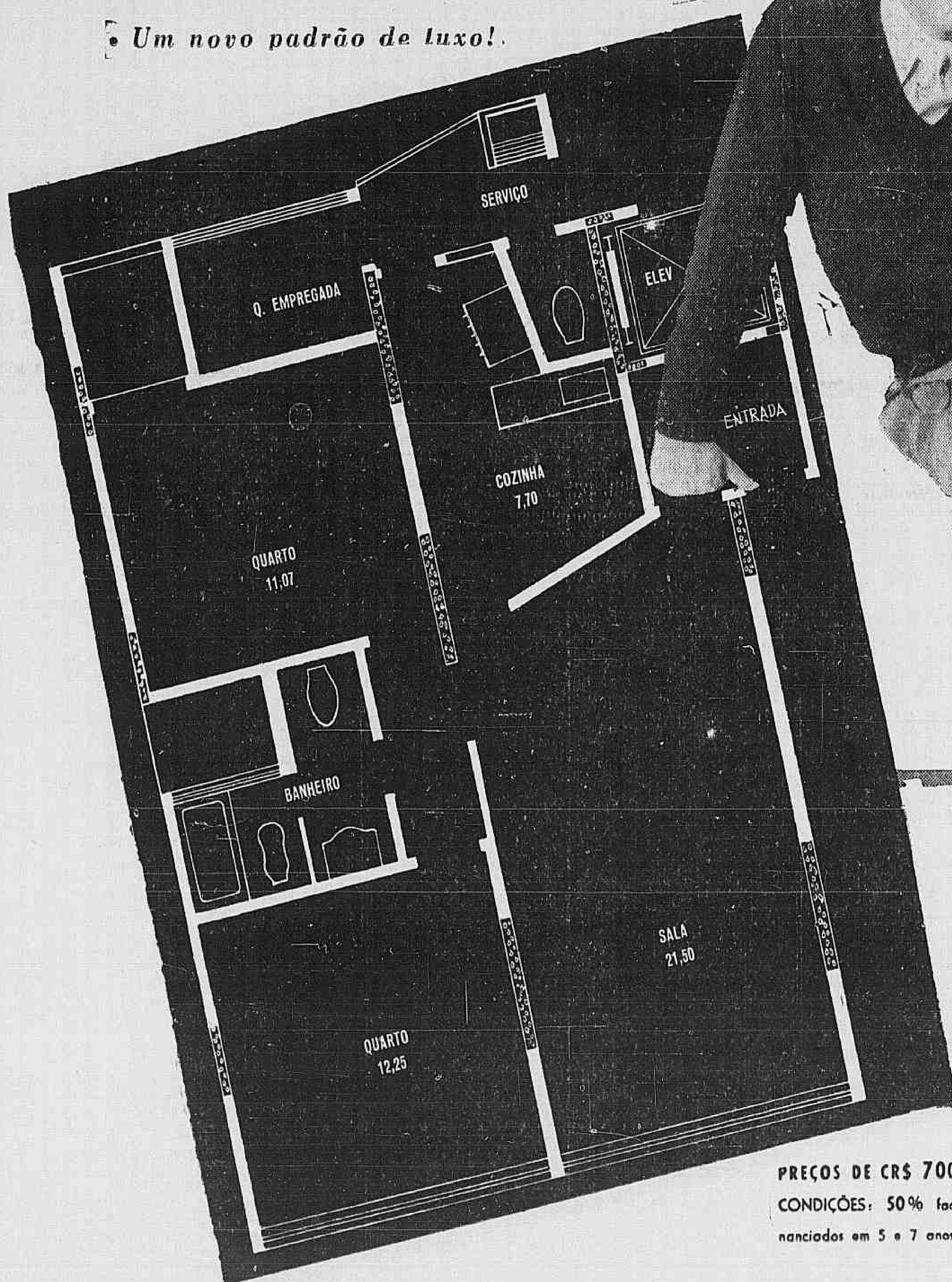

- Entrada
- Amplo "living"
- 2 quartos
- Banheiro completo em "novo estilo"
- Cozinha
- Quarto e dependências completas de empregada.
- Área de serviço com tanque
- Apenas 4 apartamentos por andar
- Fachada tôda revestida com pastilhas
- Edifício exclusivamente residencial, sem lojas
- Construção sôbre pilotis em "V", já na 8.ª laje
- 2 elevadores
- Incineradores de lixo

EDIFÍCIO

LEE

Rua Visconde de Pirajá, entre a Praça Gal. Osório e a Rua Gomes Carneiro.

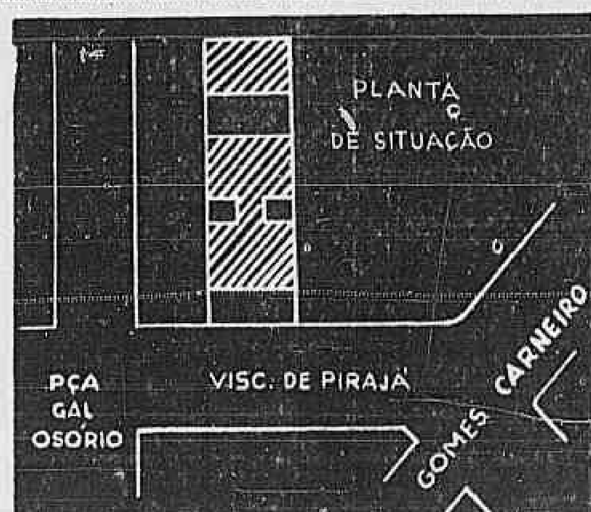

PREÇOS DE CR$ 700.000,00 À CR$ 750.000,00

CONDIÇÕES: 50% facilitados em 20 prestações e 50% financiados em 5 e 7 anos.

CONSTRUÇÃO DA

ENARCO

Projeto do Arquiteto **FERNANDO FERREIRA**

Vendas e Informações:

Orlando Macedo

Av. Rio Branco 181 — G. 1306 (Ed. Cineac) Tels. 32-7164 e 32-6128

HOJE: Visitas no local de 10 às 17 hs.

Correio da Manhã

RIO DE JANEIRO, DOMINGO, 26 DE SETEMBRO DE 1954

3.º CADERNO — Parte II
LOCAÇÃO — COMPRA E VENDA
ANÚNCIOS CLASSIFICADOS

LOCAÇÃO DE IMÓVEIS

CONSULTAS

Nosso leitor "Joblonsky assim nos escreve: "Sou proprietário de uma residência, que há mais de oito anos está alugada sem contrato, depósito ou carta de fiança, por um aluguel irrisório, equivalente ao de um quarto modesto de qualquer habitação coletiva.

O locatário, se bem que esteja em dia, paga sempre com atraso de 20 dias, sendo necessário que eu procure receber de um propósito os aluguéis já vencidos. Pedi, extra-judicialmente, a entrega da casa, valendo-me do que me faculta a alínea II, do art. 15, da Lei 1.300, de 1950, alegando moléstias de minha filha que necessita de ares e banhos de mar, motivo porque fui obrigado a mandá-la para Santos, onde se encontra desde outubro de 1953. Essa situação, aliás aconselhada pelo médico de nossa família, não poderá continuar, por isso que se trata de uma moça solteira, que necessita, devido a seu estado de saúde, dos cuidados de seus familiares.

Desejava saber se: a) — na falta de atendimento do pedido de entrega do prédio, qual a providência cabível para que possa ser eu imitido na posse do mesmo; b) — no caso de não se dar a restituição e permanecendo os motivos de meu pedido, poderei exigir do locatário, que assine então um contrato estipulando novo aluguel, sem que isso contrarie a lei; c) — poderei requerer arbitramento do aluguel atendendo ao de prédios em condições análogas ao de minha propriedade e situados nas vizinhanças em ainda, ao aumento sensível dos impostos e taxas".

R. — O caro leitor, em seus itens de consulta, revela dúplice pretensão. A primeira no sentido de obter a retomada do imóvel para uso próprio. A segunda, pretendendo melhoria de aluguéis. É fora de dúvida que são inconciliáveis essas duas pretensões. A tôda sorte, pela resposta que lhe vamos dar, verá que somente uma das pretensões é viável.

O motivo a que V. S. alude para positivar a necessidade que tem de retomada do imóvel é ponderável e perfeitamente atendível. Todavia se, como parece pelos têrmos da consulta, V. S. é proprietário de apenas o imóvel em tela e reside em casa alheia, não há necessidade de invocar para obter a retomada os motivos que o levam a pedir o imóvel. Basta-lhe provar a residência em prédio alheio e simplesmente pedir a desocupação de seu imóvel. A ação será menos custosa e independerá de outras provas. A arguição e prova da necessidade alegada somente será exigível se V. S. ocupar predio de sua propriedade.

Resposta, assim ao item A: Deve notificar judicialmente o inquilino com o prazo legal de 90 dias para desocupar o imóvel e, após, não cumprida a desocupação, deve iniciar a respectiva ação de despêjo.

Ao item B respondo: Não. A assinatura de contrato depende do acôrdo de vontades entre locador e locatário; na recusa dêste não há meios ou modos de obrigar a alguém a assinar um contrato, na espécie. Além disso, o aluguel não pode ser modificado em face da Lei do Inquilinato.

Ao leitor Manoel Tavares de Melo, que nos escreve: — "Tenho uma casa alugada por contrato e aluguel mensal de hum mil e novecentos cruzeiros. Acontece que o inquilino casou um filho e mudou-se para a casa de uma filha, na estação de Olaria. Não me conformo de ter o filho dêle como inquilino, pois falta-lhe o documento hábil (o contrato). Digo que o filho do inquilino é um intruso e, como tal, pode ser despejado, pois que o verdadeiro inquilino mudou-se. Para mim, o contrato está caduco, salvo melhor interpretação.

R. — Estamos de acôrdo com sua opinião, face aos têrmos em que colocou a questão. Resta-lhe executar a competente e necessária, ação por infração legal. Boa sorte.

MOVIMENTO IMOBILIÁRIO

LOCAÇÃO DE CASAS E APARTAMENTOS

Centro

Aceitamos propostas de locação para o apto. 801, do Edificio Brasilia, à Av. Presidente Wilson n.º 113, frente para praça Paris, descortinando tôda paisagem baia de Guanabara, entrada luxuosa, elevador privativo, constituido de amplas peças: sendo 2 salas, saleta, 3 quartos, 2 banheiros sociais, copa, cozinha e dependências para empregados. Vaga para automóvel no páteo interno. Chaves na portaria. Tratar Imobiliária Martins Ferreira. Rua Evaristo da Veiga, 16 — S/1403. (23947) 1

CENTRO — APARTAMENTO — Aluga-se ótimo apartamento de frente, primeira locação, com quarto e sala conjugados, banheiro completo e cozinha, na rua Riachuelo, 319, 6.º andar, apartamento 601. Chaves na portaria do edificio, com o sr. Malaquias. - Tratar pelo tel. 43-8892, com Reis. (10051) 1

RUA DA ASSEMBLEIA, 93 — Sala, 1.003. Alugamos otima sala em 1a. ocação, de frente, com banheiro e Kitch. Ver no local com o porteiro e tratar na EMPRESA BRASILEIRA DE ADMINISTRAÇÃO LTDA., à Rua da Quitanda 47, 3º andar — Sala 1. Tel.: 22-5827. (22767) 1

CENTRO — Rua Gilherme Marconi 117 apto. 411. Alugamos otimo apartamento constando de quarto, sala, banheiro, kitch. e varanda envidraçada. Ver no local com o porteiro e tratar na Empresa Brasileira de Administração Ltda a Rua da Quitanda 47, 3.º andar, sala 1. Tel.: 22-5827. (05226) 1

CENTRO — Alugam-se, à Avda. Franklin Roosevelt n.º 3 os apartamentos ns. 605 e 606 ambos compostos de sala, banheiro e kit. — As chaves encontram-se na portaria do prédio. Tratar na Administradora Fluminense S.A. à rua do Rosário n.º 129-1.º andar. (1334) 1

BAIRRO DE FATIMA — Aluga-se o apto. 603, sito à praça Aguirre Cerda, 17, com hall, sala, 2 quartos, banheiro completo, varanda (jardim de inverno), grande cozinha, área c/ tanque e dependências de empregada. Chaves com o zelador. — Tratar no BANCO IRMAOS GUIMARAES, LIMITADA - Secção de Administração de Bens, rua da Quitanda, 80, sobreloja. Tel. 52-4165, ramal 8. (16012) 1

CENTRO — Aluga-se, sòmente para escritório de firma comercial ou profissão liberal, em primeira locação, no edificio Intercap, à rua da Assembléia, 93, o apartamento 807, composto de sala-quarto, banheiro completo e kit. Chaves com o porteiro ou encarregado. Cr$ 3.500,00. — Tratar no BANCO IRMAOS GUIMARAES, LIMITADA - Secção de Administração de Bens, rua da Quitanda, 80, sobreloja. Tel. 52-4165, ramal 8. (16013) 1

CENTRO — CINELANDIA — Aluga-se ótimos apartamentos, de frente para a rua Alcindo Guanabara, com quarto e sala conjugados, cozinha e banheiro completo, servindo para consultório ou residência, na rua Evaristo da Veiga, 35, apartamentos ns. 1209/10. Chaves na portaria do edificio — Tratar pelo tel. 43-8892, com Reis. (10052) 1

CINELANDIA — Aluga-se para escritorio comercial ampla sala de frente — Telefone 42-5695. (17316) 1

ESPLANADA DO SENADO — Alugam-se os dois andares superiores Av. Mem de Sá 264, em conjunto ou separadamente para escritorios — salas amplas com todo conforto e asseio — Trata-se no local.

FRANKLIN ROOSEVELT 39 — Aluga-se todo o 8.º andar do Edificio Portugal medindo 716 m2, com 20 salas e dependências sanitárias. Chaves com o porteiro e tratar na IMOBILIARIA MOURA CARNEIRO, Ouvidor 54, 4.º, sala 4, das 9/11 e das 16/18 horas, exceto aos sábados. (17136) 1

CENTRO — Alugo os aptos. 201 e 301 da rua Laura de Araujo 138-A de frente, constando de 2 quartos, sala, banheiro e cozinha. Aluguel ... 3.300,00 cada. Chaves p/ favor no n. 138-A e tratar com Olyntho Ribeiro a rua Julio de Castilhos 25, apto. 1202, tels.: 47-1841 e 47-5885. (26628) 1

CENTRO — Av. Almirante Barroso, 97 — Salas 1106 e 1107. Alugamos, juntas ou separadas, duas ótimas salas, próprias para escritório ou consultório comercial. Ver, no local, com o porteiro, e tratar na Empresa Brasileira de Administração, Ltda., à rua da Quitanda, 47, 3º andar, sala 1. Tel. 22-5827. (6482) 1

CENTRO — Aluga-se bom apto. 804 à rua Riachuelo 265, sala e quarto conjugados, peças grandes, pequena cozinha banheiro completo — Preço Cr$ 2.800,00 — Chaves e informações com o porteiro. (17088) 1

CINELANDIA — Alugam-se aptos. 1a. locação, para casais, com sala e quarto (4.000,00) e sala e 2 quartos (5.500,00), de frente, andares altos — Tratar Beco das Cancelas 17 — 1.º andar — Tel. 23-0886. (17077) 1

CASTELO — Em apartamento de familia de tratamento, aluga-se 1 quarto mobiliado, a um casal distinto e que trabalhe fora, ou a um cavalheiro de responsabilidade. (01381) 1

SALÃO — No melhor ponto da Cinelândia aluga-se um grande salão por Cr$ 15.000,00 (quinze mil cruzeiros) serve para grande companhia ou indústria. Aluga-se ainda duas grandes salas por Cr$ 5.000,00 (cinco mil cruzeiros) cada uma. Ver à rua Senador Dantas 19 com o porteiro. Tratar com o proprietário pelo tel. 22-0698. (6927) 1

CASTELO — ..luga-se para escritorio, consultorio ou residencia o apart. 1216 do Ed. Portugal, na Av. Churchill n. 39, com entrada, sala, quarto, banheiro e kitchinete. Chaves no local com o sr. Barreto. Tratar na Av. Erasmo Braga n. 255, 8º andar. (15046) 1

ALUGA-SE magnifico quarto, agua quente e telefone, a cavalheiro que trabalhe fora. Av. Calogeras n. 6, apt. 128, 12º andar. Não se atende por telefone. (14091) 1

RUA REZENDE 46 apto. 601 — Confortavel, de frente, ampla sala, 3 quartos, copa, cozinha, banheiro, depend. empregada. Cr$ 5 mil. Pode ser visitado. Administradora Nacional. Av. Pres. Antonio Carlos 207 — 2.º pav. Tel.: 42-1314. (00642) 1

ALUGA-SE apto. 101, 10º andar, da Av. N. S. de Fátima, 74, c/sala, quarto, cozinha e banheiro completo, Cr$ 3.200,00, chaves na portaria com o sr. Joaquim. Tratar rua Teofilo Otoni nº 204 das 12 às 16 horas. (23981) 1

APARTAMENTO NO CENTRO — Aluga-se em 1.ª locação, apartamento para casal, com banheiro completo e kitchnete, sito à Rua Senador Dantas. Tratar na Imobiliaria Delamare S/A. à Avenida Presidente Vargas 446, 3.º andar. (76789) 1

ALUGA-SE em primeira locação um apto. de frente lado da sombra constando de quarto, sala conjugados cozinha e banheiro. Ver a Av. Franklin Roosevelt nº 39 apto. 917 e tratar a Rua do Carmo n.º 60 — 3º andar, das 9 as 11 hs. e das 4,30 as 6,30 hs. Telefones 42-6225, 42-4250 e 52-4837 e chamar sr. José Faria. (13128) 1

SOBRADO — Aluga-se o 2.º andar com um só salão de aproximadamente 170 mts2. Rua Buenos Aires 210. Tratar com o sr. Jayme na Loja. (26627) 1

ALUGA-SE o apartamento 1.301 do Edificio Intercap, à Rua da Assembléia n.º 93. Serve para residência ou escritório, tem ampla sala, kit., banheiro completo e hall de entrada. Chaves com o porteiro e tratar à Rua Debret n.º 23, 2.º andar, salas 213/215 — Telefone: 42-0995. (65537) 1

ANDAR NA CINELANDIA — Aluga-se com 131 m2 com 16 janelas e sem divisões. Tratar à Rua Evaristo da Veiga, 16 — 17.º andar. (16254) 1

ALUGA-SE Edificio com loja e mais 2 pavimentos — Rua Alfandega. Telefones 43-5657, 57-9044 e 23-5097. (16240) 1

CINELANDIA — Aluga-se em primeira locação por 3.200 cruzeiros (incluidas taxas e condominio) o apartamento 418 do Edificio Senador Dantas, rua Evaristo da Veiga 35, esquina Senador Dantas, 1 amplo quarto, kitchenette e banheiro. Contrato um ano. Informações com o Sr. Conegundes, na portaria do referido edificio. (17003) 1

ALUGA-SE, Edificio Senador Dantas, esquina Evaristo da Veiga, o apartamento 409 e vende-se o 407. Fone... 27-0400. (23970) 1

CENTRO — SOB. LOJA — Aluga-se no Edificio CIVITAS, bloco D. Rua México 31. Conjunto para Escritório com saleta, 3 salas, armários e instalação sanitária mediante aluguel de 9.000,00 e Imposto. Pode ser visto a qualquer hora. Chaves no conjunto 262 — Telef. 31-1218, no mesmo edificio sob-loja. (12075) 1

FRANKLIN ROOSEVELT 39 — Alugam-se no Edificio Portugal os apartamentos do 7.º andar, constantes de sala e quarto conjugado, Kitchenete e banheiro. Chaves com o porteiro e tratar na IMOBILIARIA MOURA CARNEIRO, Rua Ouvidor 54, 4.º, sala 4, das 9/11 e das 16/18 horas, exceto aos sábados. (15002) 1

SALA PARA ESCRITÓRIO — Aluga-se à rua da Alfândega n.º 111-A, ótima sala para escritório. Ver no local, com o encarregado do prédio, sr. José Tratar com Othon L. Bezerra de Mello & Cia. Ltda., à rua Teofilo Otoni n.º 15-12.º pavimento, sala 1204. (2806) 1

CENTRO — Alugamos na Rua da Assembléia, 93 quase esquina de Avenida por 4.300 cruzs. cada os aptos. 1406/1407 com entrada, grande sala, banheiro e kitch. Ver e tratar na KAIC — Rua do Carmo, 27 - 6.º — 22-1860. (00262) 1

CENTRO — Aluga-se no Edificio Senador Dantas, na rua Evaristo da Veiga, 35, a sala 1617. Ver no local e tratar na rua Debret, 23, 11º. andar. S/ 1111/15. Tel. — 42-8271. (73781) 1

CENTRO — Aluga-se otimo apartamento para escritorio ou residencia a Rua Evaristo da Veiga n.º 35 composto de vestibulo, sala, cozinha e banheiro — Aluguel base — 4.000,00 — Ver no local o apto. 411 — Tratar na CIVIA — Administração Predial — Travessa do Ouvidor 17 — Loja — Telefone 52-8166. (25497) 1

CENTRO — Aluga-se bom apto. a Av. Franklin Roosevelt nº 39 composto de vestibulo, sala, quarto, banheiro e cozinha. Aluguel Cr$ .... 5.500,00. Ver no local o apto. 419. Tratar na CIVIA. Secção de Administração Predial. Travessa do Ouvidor 17 — Loja — Tel.: 52-8166. (02278) 1

CENTRO — Aluga-se bom apto de frente a Av. Franklin Roosevelt 39, composto de sala, quarto, banheiro e kitch. Aluguel base Cr$ 4.500,00. Ver no local com o porteiro o apto. 307. Tratar na CIVIA. Seção de Administração Predial. Trav. do Ouvidor 17, loja. Tel: 52-8166. (02266) 1

CENTRO COMERCIAL — Alugamos na rua da Alfandega, entre Avenida Rio Branco e Uruguaiana, grande loja com 300 metros quadrados, tres portas. — Tratar com a Imobiliaria Zirtaeb Ltda., à rua da Alfandega n. 108, 1º andar. Tel.: 23-3996. (10065) 1

ALUGA-SE magnifico apartamento de frente, com maravilhosa vista sobre a baia de Guanabara, composto de sala, 2 quartos, copa, cozinha, banheiro e dependencias a quem ficar com os moveis que o guarnecem, inclusive geladeira. Ver com o porteiro à Avenida Beira-Mar n. 242 — 1º andar — apartamento 101 e tratar com Sr. Duarte pelo telefone 52-0849. (10063) 1

CENTRO — Alugamos Av. Beira Mar, magnifico aparto. frente, composto de 4 quartos, 2 salas, jardim inverno, demais dependencias. Agencia Anglo — Americana — Rua México 148 sala 804 — Tel. 42-0011. (16595) 1

CASTELO — Aluga-se em 1a. locação apto. recém-construido, sala, quarto, banheiro, kitchenette no moderno Edif. "Portugal", apto. 405, esq. Av. Churchill com Franklin Roosevelt. Local tranquilo, dois passos Cinelândia. Ver com porteiro, combinar condições telefone 57-9927, Sr. Moacyr. (10382) 1

CENTRO — Apartamentos — Alugam-se constando de amplo quarto, banheiro kitchnete aluguel 3.800 cruzeiros ver na rua Senador Dantas n. 80 com o porteiro sr. Barbosa e tratar na Soc. Const. Admitº S. Paulo S/A no mesmo local salas 307/8 (16604) 1

CENTRO — Alugo, juntas ou separadas, salas para escritório, com banheiros, no Edifício PORTUGAL, Av. F. Rosselvelt 38. Aluguel 3.500 00 e impostos. Chaves com o porteiro e tratar com Esteves 23-4513. (10407) 1

CASTELO — Alugamos à Av. Presidente Wilson, esplêndido aptº, com maravilhosa vista para o mar, todo mobiliado com estilo antigo, próprio para a familia de alto tratamento. Alcides de Moraes & Cia. Ltda., Av. Rio Branco, 128, 16.º, s/1601 Telef.: 22-0504. (16311) 1

CENTRO — "Edifº. Senador Dantas". Alugo aptºs. novos, vazios, de frente para Senador Dantas, no 6.º paviº., de sala, quarto, banheiro e kitch. Aluguel 3.800 crzºs, com fiador. S. Stockler, Av. Nilo Peçanha, 155, sls. 705/6. (16539) 1

LOJA — Centro. Transfere-se grande loja no centro comercial e bancário, tendo mais 2 pavtºs., própria p/ banco, exposição de automóveis, restaurante ou negócio em geral. Aluguel baratissimo, contrato longo. Averbuck. Tels.: 42-8452 e 32-9449. (16525) 1

ALUGA-SE — Para escritório ou residência, à Av. Franklin Roosevelt, 39, ed. Portugal, o aptº. 413. Aluguel 4.000 crzºs. Tratar pelo tel.: 26-1622. Chaves com o porteiro. Chaves c/o porteiro. (13243) 1

CENTRO — Aluga-se ótimo aptº. mobilado, com quarto, sala, banheiro e cozinha. Ver à Praça da República, 93, aptº. 205. Tratar na EBIL, Emprêsa Brasileira de Imóvei. S. A., Rua Senador Dantas, 74, 12.º and., ou pelo telef. 52-9059 (das 9 às 12 e das 14 às 18 hs.). (10317) 1

CENTRO — Aluga-se apto. 1.307 da Rua Carlos Carvalho n.º 60, c/ 3 quartos, sala, cozinha, banheiro, por Cr$ 4.800,00. Contrato 2 anos c/ fiador. Chaves na portaria edificio e tratar Rua Andradas 96 — 16.º andar com sr. Luiz. (26734) 1

CASTELO — Aluga-se, no segundo andar do Edificio Inconfidentes, esquina da Avenida Graça Aranha, com a rua Pedro Lessa, um grupo de três salas. Tratar na Avenida Graça Aranha, 19 — 2.º andar, grupo 203. Fone 22-7233. (26769) 1

CENTRO — Para Escritório comercial ou consultório aluga-se um conjunto de duas salas, saleta e sanitário privativo. Informações com Senhorinha Tereza à rua México 41 — 3.º andar. 306. (14123) 1

Andaraí e Grajaú

GRAJAU — Aluga-se o apto. 101 da Praça Edmundo Rego n.º 6 com sala, 2 quartos, cozinha, banheiro e dependencias de empregada. Chaves no apto. do sindico. Tratar na AUXILIADORA PREDIAL S. A. — Travessa do Ouvidor 32 — 2.º andar das 12 às 17 horas. Telefone 52-5007. (01440) 2

GRAJAU — Aluga-se — Barão do Bom Retiro 1406, apartamentos com dependencia para consultorio, atelier, costuras, decorações etc. — Telefone 58-1784 e todas comodidades. Preços 3 a 4 mil cruzeiros. (25521) 2

GRAJAU — Rua Grajaú 225 — apto. 101, térreo, de frente, recém-pintado, 3 quartos, 1 sala, banheiro com box, quarto empregada, cozinha e área — Contrato 2 anos, fiador — Tel. 54-2362. (01370) 3

GRAJAU — Aluga-se ótimo apartamento de frente, em rua distinta, onde há muita condução. — Tratar rua Alexandre Calaza, 54, no apartamento 504. (13083) 3

CASA em centro de terreno, de grande conforto, com garage e quintal arborizado. Aluga-se para familia de tratamento. Ver das 10 horas em diante à rua Barão de Itaipú nº 92 (Uruguay) e tratar à rua Buenos Aires nº 108 com o sr. Penna. (25324) 3

GRAJAU' — Casa — Aluga-se em centro de terreno ajardinado, com 2 salas, 2 varandas, 3 quartos, banheiro, cozinha, dependencias para empregada, entrada para automovel e quintal a rua Araujo Leitão 232 proximo ao cinema Sta. Alice. Aluguel Cr$ 4.500,00. Ver no local das 12 as 18 horas. Tratar na CIVIA — Seção de Administração Predial. — Travessa do Ouvidor 17 — Loja — Tel.: 52-8166. (25676) 3

ANDARAI — Aluga-se bom apto. a Rua Baltazar Lisboa 63 composto de vestibulo, saleta, 2 grandes quartos cozinha, banheiro completo. Aluguel base Cr$ 3 mil. Ver no local o apto 102. Tratar na CIVIA Seção de Administração Predial Trav. do Ouvidor 17 loja. Tel: 52-8166. (02276) 3

ANDARAI — Aluga-se bom apto. em primeira locação a Rua Silva Teles nº 71 composto de 2 quartos, sala, varanda, banheiro e cozinha, área com tanque e dependencias para empregada. Aluguel base Cr$ .... 3.600,00. Ver no local o apto. 104 chaves no apartamento 102 — Tratar na CIVIA — Seção de Administração de Administração Predial — Trav. do Ouvidor 17 — Loja — Tel: 52-8166. (02264) 3

GRAJAU — Aluga-se casa, em centro de terreno, com 3 quartos, sala, garage com porta de aço — dependencias para empregada. Muita agua, demais informações pelo tel. 38-1352. Pode ser vista à Rua Barão de Itaipu 276. (17284) 3

GRAJAU — Primeira locação. Apartamento de sala, saleta, 3 quartos c/ armarios, dependencias completas. — Ver Rua Caçapava 207, 2.º pavimento — S-106. Chaves com zelador. Tratar 38-5336. Aluguel base 3.800 cruzeiros — N. B. — Vaga para carro. (17288) 3

GRAJAU — Aluga-se à rua Visc. Sta. Isabel 218, edificio novo, aptº com 3 quartos. Aluguel Cr$ 4.200,00 chaves apto. 301. Tratar Av. Nilo Peçanha 26, 2º and. sala 210. (10408) 3

GRAJAU — Aluga-se à Rua Caruarú, 624, o aptº. 104, com sala, dois quartos, etc. dependências para empregada. Aluguel 3.000,00. Tratar com o zelador, sr. Santana. (13245) 3

Botafogo e Urca

HUMAITÁ — RUA ENGENHEIRO MARQUES PORTO, 86 — Aluga-se uma residência, em centro de terreno ajardinado, com três pavimentos. No pavimento térreo: 2 salões, lavanderia, quarto de criado, w.c., 2 armários embutidos e garagem. No segundo pavimento: "HALL" escritório, sala de visitas e de jantar, copa, cozinha e banheiro completo. No terceiro pavimento: 4 quartos, banheiro completo e varanda grande. Pode ser visto das 8 às 12 horas, com o sr. Sérgio. — Tratar na Imobiliária Itacy, Ltda., à av. Nilo Peçanha n.º 26, salas 913/14. Tel. 52-8733. (16040) 4

URCA - PRAIA VERMELHA — Aluga-se ótimo apartamento térreo (tipo casa), à rua Osório de Almeida n.º 84, inteiramente independente, c/ 3 amplos quartos, sala, saleta, banheiro completo, cozinha, quintal e quarto de empregado independente. Preço Cr$ 6.500,00 mensais. — Informações, no local, ou pelo tel. 26-5429, com o proprietário. (25841) 4

PRAIA DE BOTAFOGO — Aluga-se ou vende-se um dos mais confortáveis e amplos apartamentos desta Capital. E' próprio para embaixada ou familia numerosa de alto tratamento. Tratar na Avenida Graça Aranha, 19 — 2.º andar, Grupo 203. Fone 22-7233. (26770) 4

URCA — Aluga-se à Rua Almirante Gomes Pereira n.º 141, ótima casa de pavimentos, constando o térreo de 2 salas, varanda, cozinha, quarto de empregada, etc. e o pavimento superior de 4 amplos dormitórios, banheiro completo, varanda e 2 terraços. Aluguel mensal: Cr$ 7.500,00. Chaves na Av. João Luiz Alves n.º 272, com o proprietário. Tratar no escritório de JOAQUIM SANTOS PARENTE. Av. 13 de Maio, 37, 1.º — Tel. 42-6402. (16485) 4

APTºS — Em Botafogo. Alugamos ótimos aptºs. duplex à Rua Alvaro Ramos, 400, constando de 2 quartos c/ armários embutidos, ampla sala, cozinha, banheiro, dependências de empregada. Aluguel de 4.000 a 5.000. Ver e tratar no local, diàriamente até 12 horas no aptº. 104. (13160) 4

BOTAFOGO — Alugamos à Rua 19 de Fevereiro, 146, o aptº. 203 de: saleta, sala, quarto, banheiro, cozinha e banheiro de empregada. Alcides de Moraes & Cia. Ltda., Av. Rio Branco, 128, 16.º, s/1601. Tel.: 22-0504. (16312) 4

BOTAFOGO — Em casa de familia de tratamento cede-se quarto confortável à cavalheiro ou rapaz. Dá-se café. Arnaldo Quintela, 64, aptº. 402. Tel.: 46-1184. (26749) 4

GARAGE — Aluga-se uma vaga à R. Marechal Francisco de Moura, 149 (continuação da Rua da Matriz), Botafogo, tratar na Administradora e Importadora Curvelo Ltda. (26712) 4

BOTAFOGO — Alugamos na Praia 3º andar, confortável apartamento composto de 4 quartos, 2 salas, 2 banhs. sociais, demais dependências. Agencia Anglo Americana. México 148 sala 804. Tel.: 42-0011. (16588) 4

RUA SÃO CLEMENTE, 101 — Aluga-se grande apartamento, ocupando todo o 7º andar, com grande varanda, dois salões conjugados, três bons quartos, cozinha e banheiro excelentes, garage, etc. Ver hoje com o porteiro. Tratar pelo telefone 47-7460. (14240) 4

ALUGA-SE uma boa casa, com cinco quartos grandes, dois salões, uma saleta e demais dependencias em Botafogo. Mais informações pelo telefone 26-6284. (26805) 4

PRAÇA GENERAL OZORIO — Aluga-se apartamento em primeira locação, em prédio de 1 apartamento por andar à Rua Jangadeiros, 10 (praça General Ozório), com sala, 2 quartos e demais dependências. Aluguel mensal Cr$ 5.000,00 e taxas — Maiores informações com Sr. Simões Rua Rodrigo Silva, 18 8º tel. 32-6941 (26787) 4

RESIDENCIA — URCA — Aluga-se otima casa propria para familia de tratamento. Ver e tratar segunda-feira. Avenida Portugal n. 602. Fone 26-9275. (14136) 4

BOTAFOGO — Aluga-se um apartamento de frente, no 2.º andar, com 3 quartos, saleta, sala, banheiro, cozinha, quarto e banheiro de empregada, área com tanque; não falta agua. Ver, à rua Voluntários da Pátria n.º 167, apto. 201. Preço Cr$ 6.000.00. — Tratar pelo telefone 26-2852. (17631) 4

HUMAYTÁ — Alugam-se esplêndidas lojas, em edificio de recente construção à Rua Humaytá 261, próprias para comércio fino. Alugueis desde Cr$ 3.500,00. Uma possui girau e cofre embutido. Contratos de 3 e 5 anos. Informações na ICISA à Av. Venezuela, 27, sala 812 — Tel. 43-6463. (75776) 4

ALUGA-SE apartamento novo, com hall, sala, quarto grande, banheiro completo, varanda, tanque, W.C. de empregado, linda vista para o mar, mata, Corcovado, etc., à rua S. Clemente nº 45 apto. 907, chaves na portaria, e tratar no BANCO IMOBILIARIO E COMERCIAL S.A., à Av. Erasmo Braga nº 255-A, pelo telefone 52-3833, Ramal 41 (02726) 4

APARTAMENTO — Aluga-se ótimo apartamento com 3 quartos, sala, jardim de inverno, dependencia de empregado, garage, etc. Ver no local à Praia de Botafogo n.º 48 — apartamento 8 — Edificio Duque de Caxias — Tratar com o Sr. Milton Carneiro, à Rua Mayrink Veiga n.º 28 — loja. (01462) 4

BOTAFOGO — Avenida Ruy Barbosa, 560, aluga-se apto. ... 1.503, com frente para o mar, com 3 salas, 3 quartos, banheiro, cozinha, quarto e dependências de empregada completa. Ver diariamente com o porteiro. Tratar à rua do Rosário, n.º 84 — Sala 601-701. Tel. 23-4393, 43-1647. (76035) 4

HUMAITÁ — Aluga-se em 1.ª locação, à Rua Humaitá 261 os últimos apartamentos, compostos de uma sala, dois, três e quatro quartos, e demais dependências, inclusive banheiro e quarto de empregada. Chaves na portaria. Aluguéis desde 4.300 cruzeiros, não incluindo garagem. Outras informações na I.C.I.S.A., à Av. Venezuela, 27-8.º andar, sala 812. Tel.: 43-6463. (75981) 4

BOTAFOGO — Aluga-se na Rua Real Grandeza, 59, apto. 401 com 2 quartos, 2 salas, terraço, banheiro, copa; cozinha, quarto e banheiro de empregada e área de serviço. Tratar com Lazary Guedes & Cia. Ltda. Av. Rio Branco 114, 8º andar, sala 84 — Tel.: 42-5407. (25174) 4

HUMAITA' — Alugamos a Rua Maria Eugenia 66, o ultimo apartamento constando de sala, 2 quartos, banheiro, cozinha e dependencias de empregadas. Ver no local com o porteiro e tratar na Empresa Brasileira de Administração Ltda. a Rua da Quitanda 47, 3.º andar, sala 1. Tel.: 22-5827. (05227) 4

BOTAFOGO — Alugamos belíssimo apartamento de frente, com 1 sala, 2 quartos e todas as dependencias — Ver à rua da Matriz 48, ap. 201 — Chaves no local — Aluguel de Cr$ 4.500,00 — Tratar na Imobiliaria Lemos Lida. à Av. Nilo Peçanha 26, sala 702 — Tel. 22-2483 e 42-9506. (405) (17129) 4

URCA — Aluga-se casa com 2 pavimentos à rua Osório Almeida 9, com 2 salas, hall, 1 quarto, copa, cozinha, garage e dependencias de empregada no térreo; e 4 quartos, saleta, 2 banheiros no 2.º pavimento — Chaves por favor no n.º 15 — Informações telefone 25-5360. (25389) 4

BOTAFOGO — Precisa-se alugar casa grande, com 2 pavimentos, centro de terreno, entrada de automovel, proximo à praia. Fone: Dr. Machado — 52-8422. (01487) 4

URCA — Aluga-se um apartamento com sala, quarto, banheiro cozinha e WC. de criada. Aluguel Cr$ 2.300,00 e tres meses de deposito. Ver a Av. São Sebastião 111 e tratar a rua Debret 79 sala 905 (26554) 4

BOTAFOGO — Aluga-se o apartamento 702, sito à av. Pasteur, 120 (Edificio Monique), em 1.ª locação, com sala, saleta, hall, 3 quartos, 3 varandas envidraçadas, banheiro completo c/ box, área c/ tanque, copa, cozinha, dependências de empregada e GARAGEM. Chaves c/ o porteiro. — Tratar no BANCO IRMÃOS GUIMARAES, LTDA. - Secção de Administração de Bens, rua da Quitanda, 80, sobreloja. Tel. 52-1465, ramal 8. (16022) 4

MORRO DA VIÚVA — Aluga-se confortável apartamento com telefone, belíssima vista, 3 qs., 3 s. e demais dependências. Tel. .. 45-0055. (17026) 4

BOTAFOGO — Aluga-se o apto. n.º 101 da Rua Visconde de Caravelas n.º 70 com vestibulo, saleta, sala, 3 quartos, com armarios embutidos, 2 banheiros, cozinha, dependencias de empregada, garage. Ver no local. — Aluguel 5.500 cruzeiros. Tratar na AUXILIADORA PREDIAL S. A. Travessa do Ouvidor 32 2.º andar, das 12 às 17 horas. Tel. 52-5007. (01439) 4

URCA — Residencia para alugar com 4 quartos, 2 salas e dependencias Cr$ 9 mil. Tratar na Agencia Anglo Americana rua México 148 8º and. sala 804. Tel.: 42-0011. (16593) 4

BOTAFOGO — Aluga-se apto. novo com saleta, sala, quarto, varanda e kitch. a rua Vol. da Patria 340. — Aluguel: Cr$ 3.200,00. Tratar tels.: .. 25-6594 e 22-5383. (15214) 4

ALUGAMOS ótimo apartamento com ou sem mobilia, à rua S. Clemente nº 45 apto. 407, com quarto grande, sala de jantar, cozinha, banheiro completo, W.C. de empregada, área com tanque, varanda e hall de entrada. Ver no local, chaves com o porteiro, e tratar na Seção de Locações do BANCO IMOBILIARIO E COMERCIAL S. A., à Av. Erasmo Braga nº 255-A, sôbre-loja, no horário de 9 às 17 horas, pelo tel. 52-3833 — Ramal 41 (02725) 4

BOTAFOGO — Alugam-se ótimos apartamentos, em 1.ª locação, à rua D. Mariana, 79, de fino acabamento, para familias de tratamento, compostos de ampla sala, 1 e 2 quartos, varanda, cozinha, banheiro completo com água fria e quente em tôdas as peças. Edificio em final de pintura. Exige-se fiador idôneo. Ver, no local, e tratar à av. Rio Branco, 257, sala 1406. (6467) 4

BOTAFOGO — Aluga-se, à rua General Polidoro, 48, próximo da praia, o apartamento 302, de frente, com 2 salas, 3 dormitórios, varanda c/ persianas, banheiro com box, cozinha, área de serviço e dependência de empregada. Chaves no 202 do mesmo edificio, onde se trata. (16003) 4

URCA — Aluga-se um otimo apartamento com linda vista para o mar com sala, dois quartos, banheiro cozinha, tanque e WC. de criada. Aluguel Cr$ 3.400,00 e tres meses de deposito. Ver a Av. São Sebastião 111 e tratar a rua Debret 79 sala 905. (26553) 4

BOTAFOGO — Aluga-se residência com linda vista para a enseada. Terreno 41-80. Com telefone e piscina. Telefonar para 45-0055 (17029) 4

BOTAFOGO — Alugo o apto. 909 da rua Marques de Abrantes 37, de frente, constando de sala e quarto conjugados, banheiro e kitchnette. Aluguel: 3.100,00. Ver com o porteiro e tratar com Olyntho Ribeiro a rua Julio de Castilhos 25, apto. 1202, tels. 47-1841 e 47-5885. (26629) 4

BOTAFOGO — Aluga-se um ótimo apartamento, de sala, 2 bons quartos, banheiro, cozinha e área de serviço com tanque. Visitas no local à rua Marquês de Abrantes nº 173, apto. 403. Chaves com o porteiro. (23973) 4

APARTAMENTO — Aluga-se ótimo de 3 quartos, sala, quarto para empregada e demais dependências, no edificio Juruá, à Praia de Botafogo nº 124. Trata-se com Abel Guedes Pereira, à rua Quitanda, 50, 4º, sala 25. Chave na portaria. (00591) 4

RUA VOLUNTARIOS DA PATRIA 353 aptos. 801, 802, 803 — Luxuosa primeira locação com vestibulo ampla sala, 2 ou 3 quartos, banh. completo com box, cozinha, dep. empregada, terraço serviço. A partir de Cr$ 4.800,00. Chaves com zelador. Administradora Nacional. Av. Pres. Antonio Carlos 207, 2.º pav. Tel.: ... 42-1314. (00664) 4

ALUGAM-SE os apartamentos 407, 704, 705 e 706, novos de frente, de sala, quarto, banheiro e kit., à rua Voluntarios da Pátria n. 340, aluguel Cr$ 2.850,00 e despesas condominio, chaves com o porteiro. Tratar no Ed. de A Noite — 9º andar — sala 90 — Tel.: 43-6350 ou 43-6392. (16045)

ALUGA-SE casa tipo apartamento à rua Paulo Barreto n. 21, com sala, 3 quartos, copa, cozinha, banheiro, quarto de empregada e area. Pode ser visto de segunda feira em diante, das 8 ás 5 horas. Informações tel. 26-3846. (16205) 4

BOTAFOGO — Aluga-se otima casa à Rua Diniz Cordeiro, 26, com 3 quartos, 2 salas, cozinha, banheiro completo, dependencias de empregados, quintal, todas peças grandes e bom acabamento. Chaves no local das 10 às 12 e de 14 às 17 horas, todos os dias tratar Av. Erasmo Braga, 299 — 5.º s/ 503. Tel. 42-4686. (10079) 4

BOTAFOGO — Em Edificio centro jardim, Rua Farani, 61, alugo primeira locação apto. 302, com 2 frentes e bela vista, com hall, living, 3 quartos, depend. emp., garage. Tratar... 38-7787. (17291) 4

RUA SÃO CLEMENTE N.º 260, casa 1 — Aluga-se esta casa com 3 quartos, 2 salas, banheiros e cozinha moderno, entradas independentes; informações casa 8 mesma vila. (01339) 4

ALUGAM-SE os ultimos apartamentos novos à Rua Martins Ferreira, 54, proximo rua Voluntarios, com sala, 3 quartos, dependencias completas, grandes armarios embutidos, agua abundante. Chaves com zelador. Tratar com LOWDES & SONS, Avenida Pres. Vargas, 290, 3.º andar. (10171) 4

ALUGA-SE apartamento à Rua Miguel Pereira, 47, compostos de hall, grande living-room, 2 quartos, banheiro com box, quarto e dependencias para empregada, area e jardim. Tratar pelo tel. 46-3552 com D. YOLANDA. (17321) 4

ALUGA-SE apartamento de frente em edificio novo, primeira locação, composto de sala, com sancas, três quartos, varanda, banheiro social completo, copa-cozinha, quarto de empregada e demais dependencias, garage, play-ground, servido por dois elevadores à Rua S. Clemente n.º 373 apto. 301. Chaves com o encarregado. Melhores informações telefonar 28-8512. (01372) 4

BOTAFOGO — Aluga-se com fiador o apartamento 304 do Edificio da rua Marechal Francisco de Moura, 218, c/ quarto com guarda-roupa embutido, sala com mesa embutida, banheiro e cozinha com armarios. Chaves com o empregado pela manhã. Tratar com RIOPOLIS IMOBILIARIA, à Avenida Rio Branco, 277 — 8.º grupos 809 e 310. (25912) 4

BOTAFOGO — Alugam-se os apartamentos 303, 404, da Rua Visconde de Caravelas n.º 70 com vestibulo, saleta, sala, 3 quartos, com armarios embutidos, 2 banheiros, cozinha, dependencias de empregada, garage. — Ver no local. Aluguel a partir de 5.500 cruzeiros. Tratar na AUXILIADORA PREDIAL S. A. — Trav. do Ouvidor 32 — 2.º andar das 12 às 17 horas. Telefone 52-5007. (01438) 4

BOTAFOGO — Aluga-se com fiador o apartamento 101 do Edificio VALDIVIA, à Rua Conde de Irajá, 619, com sala, cozinha e banheiro. Chaves no local com o porteiro. Tratar com RIOPOLIS IMOBILIARIA, à Av. Rio Branco, 277 — 8.º grupos 809 e 810. (25907) 4

BOTAFOGO — Aluga-se ou vende-se o apto. 101 da rua Mal. Francisco Moura, 249, com sala, 3 quartos, terraço, cozinha, banheiro e dependências p/ empregada. LAZARY GUEDES & CIA. LTDA. — Av. Rio Branco, 144 — 8º. sl 84, tel. 42-5497. (06256) 4

Catete e Glória

CATETE — Alugam-se em primeira locação à Rua Bento Lisboa, 10, apartamentos com entrada, sala, quarto, varanda, banheiro e cozinha. Aluguéis a partir de 2.800 cruzeiros. Ver no local das 7 às 16 horas, domingo até meio-dia, com o SR. MANOEL. (17202) 5

CATETE — Alugam-se otimos apartamentos de uma, duas e três peças, todos com banheiro e cozinha ou kit. — Aluguel a partir de 2.500 cruzeiros — Ver e tratar à Rua Correa Dutra, 155. (01450) 5

LARGO DO MACHADO, 8 — Apartamento 510 — Alugamos ótimo apartamento mobiliado constando de saleta, sala, quarto, banheiro e grande kitch. Ver no local com o porteiro e tratar na EMPRÊSA BRASILEIRA DE ADMINISTRAÇÃO LTDA., à Rua da Quitanda, 47, 3.º andar, sala 1 — Telefone: 22-5827. (07255) 5

QUARTO — Aluga-se otimo, c/ linda vista, bem mobiliado em casa de casal de trato. Santo Amaro, 51 — ap. 1110 — unico inquilino. (61486) 5

GLORIA GARAGEM — com box indevassável ao nivel da Rua, em prédio recem-construido - Aluguel 800 cruzs. Ver no local e tratar na KAIC — Rua do Carmo, 27 - 6.º — 22-1860. (00256) 5

GLORIA — Alugamos à Rua Cândido Mendes, 164 o apto. 1005, c/ vestibulo, sala, 3 quartos, banheiro, cozinha, qt. e W. C. de empreg. e área de serviço com tanque. Aluguel 6 mil cruzs. Ver no local e tratar na KAIC — Rua do Carmo, 27 - 6.º — 22-1860. (00261) 5

GLÓRIA — Aluga-se, em edificio sossegado, de 3 pavimentos, no segundo pavimento, um ótimo apartamento de saleta e quarto conjugados, banheiro completo, cozinha e ampla varanda com linda vista. Ideal para pessoa só ou casal sem filhos. Dista apenas dez minutos a pé da Cinelândia. Ladeira de Nossa Senhora, 214 (começa no Russell, junto ao Hotel Glória). — Tratar com [illegible] & Sons, avenida Presidente Vargas, 290, 2.º and. com o sr. Walmir, tel. [illegible] (13079) 5

LOJA EM CATETE — Alugamos ótima loja, à Trav. Carlos de Sá nº 14, para o ramo de artigos finos, inclusive mercearia de luxo. Aceita-se oferta para o aluguel. Ver no local, chaves com o porteiro e tratar na Secão de Locações do BANCO IMOBILIARIO E COMERCIAL S.A., à Av. Erasmo Braga n. 255-A, sôbre-loja, no horário de 9 às 17 horas, pelo tel. 52-3833 — Ramal 41. (02727) 5

GLORIA — Aluga-se otimo apartamento de frente a rua Candido Mendes 16, composto de vestibulo, sala 2 quartos, varanda, banheiro completo, cozinha, WC. de empregada e área com tanque —Aluguel base Cr$ 4.800,00. Ver no local com o porteiro o apto. 404 — Tratar na CIVIA — Seção de Administração Predial — Travessa do Ouvidor 17, loja — Tel. 52-8166. (8560) 5

GLORIA — Aluga-se bom apartamento à rua Candido Mendes, 227, composto de varanda, quarto e salas conjugados, banheiro e cozinha. Aluguel Cr$ 3.0000,00. Ver no local com o porteiro o apto. 607. Tratar na CIVIA — Seção de Administração Predial — Travessa do Ouvidor, 17-loja — Telefone: 52-8166. (8575) 5

RUA CANDIDO MENDES, 227 — apt. 704 a 180 metros do Largo da Gloria, alugo otimo de frente com quarto, sala, banheiro, cozinha, etc. Ver no local com o sr. Salas. (16191) 5

ALUGA-SE — Quarto, sem mobilia, a pessoa do comércio ou indústria, carta de fiança e pagamento adiantado. Casa inteiramente familiar. Rua Visconde de Paranaguá, 19, Glória. (14055) 5

CATETE — Loja. Tranfere-se uma grande loja e mais um pavtº., que pode ser adaptado para moradia, própria para Banco, exposição de automóveis, padaria, restaurante etc. Contrato longo e aluguel barato Averbuck. Tels.: 42-8452 e 32-9449. (16524) 5

ALUGA-SE — Aptº. 504, c/ qtº., saleta, banhº. amplº. e bico de gás, à Rua Stº. Amaro, 23. Aluguel Cr$ 2.500,00. Tratar. Edif. Odeon, s/207. Telefs.: 52-7441 e 57-7261. (26713) 5

Catumbi

ALUGA-SE — O aptº. 101 da Rua Gleone de Almeida, 14, Largo de Catumbi, com sala, dois quartos, banheiro, cozinha e dependência de empregada, todos os cômodos amplos, local muito fresco e saudável, grande quintal. Chaves no local. Trata-se à Rua Visconde de Dupret, 25, das 9 às 11 hs., nos dias úteis. (13172) 6

Maracanã

MARACANA — Apartamentos — De frente, alugam-se em primeira locação com sala, saleta, dois quartos, banheiro completo, cozinha, quarto e dependencias de empregada. Rua Candido Brasil, 134. Esquina de Santa Luzia. Proximo a Praça Saenz Pena — Tratar no local ou pelo telefone 38-1274. (01449) 7

TERRENO — Aluga-se, podendo construir galpão para oficina ou depósito, 392, Rua S. Francisco Xavier, Maracanã. (14164) 7

MARACANA — Aluga-se um apartamento, com 3 quartos, uma grande sala, banheiro completo, jardim de inverno, quarto de empregada com dependências sanitárias à Av. Maracanã, 581 — apº. 302. Tel.: 22-1705 — 52-4984. (14219) 7

Copacabana e Leme

COPACABANA — Alugamos à Rua Sá Fereira, 142, o aptº. 304 de: quarto e sala conjugados, banheiro e kitc. Chaves c/porteiro. Alcides de Moraes & Cia. Ltda., Av. Rio Branco, 128, 16.º, s/1601. Tel.: 22-0504. (16313) 8

LEME — Alugamos em 1.ª locação em andar alto, à Rua Gen. Ribeiro da Costa, 74, o aptº. 1007 de: sala, 3 qtos, banheiro, cozinha, dependencia de empregada e área de serviço c/tanque. Chaves c/o porteiro, Aluguel de: Cr$ 7.000,00. Alcides de Moraes & Cia. Ltda., Av. Rio Branco, 128, 16.º, s/1601. Tel.: 22-0504. (16352) 8

ALUGA-SE — Aptº. à Rua Bulhões de Carvalho, de sala, 2 quartos, quarto empregada, demais dependncias. É no 2.º paviº. e ainda não foi habitado. Aluguel Cr$ 4.500,00. Telefonar p/38-0622. (14171) 8

ALUGA-SE — Um quarto grande mobiliado Rua Duvivier, esq. Av. Atlântica, tel. 37-9553. (26742) 8

COPACABANA — Aluga-se aptº. novo de sala e quarto c/ armários embutidos, banhº. completo e kitchnet. Aluguel Cr$ 2.800,00, à Rua Ministro Viveiros de Castro, 99/101. Aptº. 601, chaves com o porteiro. Tratar com o Sr. Francisco pelo tel.: 42-8080, Ramal 608. (14056) 8

COPACABANA — Aluga-se apto. 202 da Av. Atlântica n.º 458, c/ 3 quartos, sala, cozinha, banheiro, área c/ tanque, dependências empregada, com móveis e telefone, por Cr$ 5.800,00. Contrato 2 anos c/ fiador. Ver no local chaves c/ porteiro. Tratar Rua Andradas 96 — 16.º andar com sr. Luiz. (26733) 8

COPACABANA — Pôsto 6 — Apto. c/ sala, quarto separado, cozinha completa e banheiro. Aluguel 3.500,00; Aptos de quarto, banheiro e kit., 2.500,00. Novos, todos no 6.º andar, de frente, com vista para o mar. Avenida Rainha Elizabete esquina de Raul Pompéia. Tratar à Praça 15 de Novembro 20, sala 508, tel. 23-0058; das 9 às 12 e das 16 às 18 horas. (26732) 8

COPACABANA — Aluga-se na Rua Bulhões de Carvalho n.º 41 casa com 2 pavimentos, 4 quartos, 2 salas, hall, copa, cozinha, dependências de empregado, grande varanda, jardim e pequeno quintal. Aluguel: 7.000 cruzeiros mensais, ver no local. Tel. 27-7893. (13263) 8

COPACABANA — Aluga-se apto. 102 da Rua Pompeu Loureiro n.º 66 com sala, quarto, cozinha e banheiro, por Cr$ 3.000,00. Contrato 2 anos c/ fiador. Chaves por favor no apto. 106. Tratar Rua Andradas 96 — 16.º andar com sr. Luiz. (13223) 8

COPACABANA — Aluga-se o apartamento à rua Siqueira Campos 241 aptº. s-101 com grande sala 3 quartos, varanda cozinha e banheiro. Preço .... 4.500,00. Tratar com o proprietário à rua México 158-6.º — S-603 e ver no local com o porteiro snr. Lima a qualquer hora. (14132) 8

COPACABANA — Aluga-se o apartamento n. 604, da avenida N. S. de Copacabana n. 1126 — 5.º andar — constando de hall, sala de jantar, dois quartos, varanda, cozinha, banheiro e dependências para empregada. Aluguel: Cr$ 5.000,00 mensais. Chaves com o porteiro Lima. (13208) 8

COPACABANA — Aluga-se o ap. 407 e 411 do Edificio Tunel à rua Felipe de Oliveira N. 4 com ent. sala quarto banheiro kiet e varanda e quarto com 18m2 banheiro e kiet, inf. na portaria. (14297) 8

LEME — Aluga-se apartamento de frente com três quartos com armários embutidos, boa saleta, grande sala, amplas dependências serviço por Cr$ 6.500,00. Tel: 37.2416. (14206) 8

COPACABANA POSTO 4 — Aluga-se um quarto a senhora ou sr. de tratamento [illegible] Informações pelo telefone [illegible] (26737) 8

COPACABANA — Avenida Atlântica 3150 — Aluga-se o apto. 303, novo, com sala, quarto separado, cozinha e banheiro, Inf. tel. 48-4579. (14209) 8

COPACABANA — Aluga-se Opartº. 1a. locação — frente — living 3 quartos c/ armário embutido — cozinha completa americana — dep. emp. — Ver Xavier da Silveira 67 Apart. 802, com o porteiro — Tel. 49-9924 e 45-3520. (13270) 8

COPACABANA — POSTO 3 — Aluga-se apartamento novo com duas salas, dois quartos, copa-cozinha, banheiro de côr e dependências de empregada, aluguel mensal de Cr$ .... 6.000,00. Ver a rua República do Peru, 81 — ap. 102 (Edificio Westpoint) chaves com o porteiro. Tratar pelo telefone 57-6679. (14221) 8

AV. ATLANTICA, 3.806 — Alugo no Edif. Alaska, o ótimo apto. novo, 804 de grd. qto. e sala conjs. etc., c/ maravilhosa vista. F.: 27-7308. (13266) 8

COPACABANA — Aluga-se o apto. 201 do prédio à rua Anita Garibaldi n. 90, constando de quarto, sala, banheiro completo, coz., etc. Aluguel mensal Cr$ 3.800,00. Tratar no escritório de JOAQUIM SANTOS PARENTE — Av. 13 de Maio, 37-1.º — Tel. 42-6402. (16571) 8

COPACABANA — Aluga-se bom apartamento a Avenida Atlantica .. 3.806, composto de saleta, quarto banheiro e kitchnete. Aluguel Cr$ .. 3 mil. Ver no local apto. 807. Tratar na CIVIA — Seção de Administração Predial. Travessa do Ouvidor 17 — loja tel.: 52-8166. (25873) 8

LEME — Aluga-se grande apartamento triplex com 3 grandes salas, jardim de inverno, copa, cozinha, lavabo e dependências de empregado no primeiro andar; 3 quartos, 2 banheiros, grande varanda no segundo; quarto banheiro e terraço com tanque no terceiro. Um por andar, Rua General Ribeiro da Costa, 37 — apartamento 1.102. Tratar com D. Mariana. Telefone 47-7046. (76936) 8

COPACABANA — Aluga-se bom apt. à Rua Barata Ribeiro, 668, composto de sala, quarto, cozinha e banheiro. Aluguel Cr$ 2.800,00. — Ver no local com o porteiro o apt. 635. Tratar na CIVIA. Secção de Administração Predial. Travessa do Ouvidor, 17. Loja. Tel.: 52-8166. (8597) 8

COPACABANA — Aluga-se otimo apto. de frente, na rua Raul Pompeia 148, composto de jardim de inverno, saleta, duas salas, 2 quartos banheiro, cozinha, área com tanque e dep. de empreg. Aluguel Cr$ 6 mil. Ver no local o apto. 501, chaves com o porteiro. Tratar na CIVIA — Seção de Administração Predial. — Travessa do Ouvidor 17 loja. Tel.: 52-8166. (11091) 8

COPACABANA — Aluga-se otimo apto. de frente, com sancas e florões, à Av. Prado Júnior nº 330, composto de jardim de inverno, vestibulo sala, quarto, banheiro e cozinha — Aluguel Cr$ 3.500,00. Ver no local o apto. 702 — Tratar na CIVIA — Seção de Administração Predial — Travessa do Ouvidor, 17 — Loja. — Tel.: 52-8166. (2263) 8

Aluga-se magnifico apartamento de uma sala, jard. inv., 3 quartos, banheiro social, cozinha, arm. emb. e depend. em. Aluguel Cr$ 5.700,00. Rua Rodolfo Dantas, 93-11.º and. apto. 1102. — Chaves com porteiro. Tratar com dr. Fernando. Pça. Floriano, 55 S/204. Tels. 22-0454, 52-1027 e 27-3305. (84005) 8

COPACABANA — Edificio Orania — Rua Ronald de Carvalho, 116 Aptº 83 Aluga-se constando de: sala, quarto, banheiro, completo e cozinha com área com tanque e dependencias para empregada. Vêr no local e tratar na Soc. CONST. ADMITº SÃO PAULO S/A — Rua Senador Dantas, 80 — 3º and. Sala 307/8 (16605) 8

COPACABANA — Edificio Continental Rua Rodolfo Dantas, 6 Aptº 405 aluga-se constando de: saleta, ampla sala, jardim de inverno, quarto, cozinha com geladeira elétrica e banheiro completo em côr, area com tanque. Vêr no local e tratar na Soc. Construtora e Administradora S. Paulo S/A à rua Senador Dantas Nº 80 3º and. Sala 307/8 (16609) 8

COPACABANA — Edificio Rio Largo — Rua Ministro Viveiros de Castro, 15 Apts. 502 e 808 alugam-se constando de: sala e quarto conjugados armários embutidos, banheiro completo e kitchenette não falta água, aquecimento central, ver no local e tratar na SOC. CONSTR., ADMITº SÃO PAULO S/A à Rua Senador Dantas, 80 — 3º and. Sala 307/8 (16607) 8

COPACABANA — Aluga-se, mobiliada ou não, com o telefone, a casa nº I da rua Siqueira Campos 113. Vendem-se também os moveis. Ver e tratar no local com o proprietário. (10465) 8

COPACABANA — Alugo à rua Miguel Lemos 74 o apt. 102 com saleta, quarto, banheiro e cozinha por 2.600,00. Tratar com o porteiro ou fone 42-3539, serve também para dentista, medico, terreo de frente. (14235) 8

COPACABANA — Pôsto 6 — Aluga-se em primeira ocupação, na Av. Atlântica 3.806, apto. de entrada, quarto, banheiro e cozinha e de quarto e sala, banheiro e cozinha. Aluguel Cr$ 3 mil. — Ver no local o apto. 912. Tratar na CIVIA — Secção de Administração Predial. Trav. do Ouvidor 17, Loja. Tel.: 52-8166. (8567) 8

COPACABANA — Pôsto 2 — Aluga-se otimo apto. de frente a rua Duvivier n. 21, composto de varanda, grande sala, 3 quartos, banheiro e cozinha com armários embutidos, área com tanque, dep. para empregada e garage. Ver no local o apto. 404, chaves com o porteiro. Tratar na CIVIA — Administração Predial — Travessa do Ouvidor, 17, loja — Tel. 52-8166. (8559) 8

COPACABANA — Aluga-se bom apto. de frente em 1a. locação à Rua Xavier da Silveira, 67, composto de 3 quartos, sala, jardim de inverno, banheiro, cozinha, dependencias para empregada, área com tanque e garage — Aluguel base Cr$ 6.500,00 — Ver no local com o porteiro o apto. 103 — Tratar na CIVIA — Secção de Administração Predial — Travessa do Ouvidor 17 — Loja. Tel.: 52-8166. (5249) 8

COPACABANA — Aluga-se em edificio de três pavimentos excelente apartamento, em estado de novo, com duas salas, três dormitorios e demais dependencias, situado no terceiro pavimento e de frente. Ver e tratar na Av. N. S. de Copacabana, 1059-apto. 4. Outras informs. p/ tel. 47-2603. (17300) 8

COPACABANA — Alugamos magnifica residencia recém-pintada, composta de 4 quartos, 2 salas, 2 banhs. sociais dep. empregada e garage — Agencia Anglo-Americana. Rua Mexico 148, sala 804 — Tel.: 42-0011. (16587) 8

COPACABANA — Alugamos apto. mobilado com 2 quartos, 2 salas, banheiro, cozinha, depe. empregada [illegible] Tratar Agencia Anglo-[illegible] Mexico 148, sala 804 — Tel.: 42-0011. (16584) 8

[illegible] completo, pequena cozinha com fogão de 3 bocas e forno, pia de marmore — Ver no local com o porteiro e tratar na Empresa Brasileira de Administração Ltda. à Rua da Quitanda 47, 3º andar, sala 1. Tel.: 22-5827. (22773) 8

COPACABANA — Aluga-se magnifico apartamento 903, da rua Toneleros n. 180 (Ed. Albervania) com 3 salas, 4 quartos, 2 banheiros, dependencias para empregados e vaga para automovel. Aluguel e demais informações com o dr. Martiniano. — Fone: 47-1215, das 10 às 17 horas, nos dias uteis. (78820) 8

ALUGAM-SE apartamentos em primeira locação á rua Toneleros n. 291, andares altos e de frente, tendo: tres quartos, sala, banheiro completo, cozinha e dependencias de empregada. Ver no local, informações na Imobiliária Souto de Oliveira Braga Ltda., à rua Mexico n. 168, sala 301/305. Fone: 22-7278. (23420) 8

APARTAMENTO TÉRREO — Alugo ou vendo grande e ótimo apto. à Avda. Copacabana, com vestib., 2 salas conj. (43m2.), três grandes qts., b. c., área e depend. de empreg. Pôsto . — Tratar com Saraiva 47-1425. (28646) 8

COPACABANA — Apartamento frente, primeira locação aluga-se p/ residencia consultorio ou escritorio. Sala quarto banheiro e cozinha. Av. N. S. Copacabana 820 apto. 202 com o porteiro — Informações telf.: 25-3270 (78832) 8

ALUGA-SE, por Cr$ 2.600,00, um ótimo apto. para casal, com saleta, espaçoso quarto, banheiro e cozinha, na rua Gustavo Sampaio, 676, apto. 1023 — Tratar na rua Min. Viveiros de Castro, 71, apto. 502. (28567) 8

RUA AIRES SALDANHA — Aluga-se em primeira locação o apartamento 302, à rua Aires Saldanha, 34, em Copacabana, constando de vestibulo, saleta, sala, três quartos, banheiro completo, cozinha, quarto e banheiro de empregada, área de serviço com tanque, três varandas e vaga na garagem. Aluguel: Cr$ 5.300,00. Ver no local, chaves com o porteiro. Tratar com dr. Krause, à rua do Carmo, 38 sala 702, das 15 às 18 horas. Telefone: 52-2591. (11147) 8

ALUGAMOS luxuosos apartamentos em 1ª locação, com primoroso acabamento, à rua Barata Ribeiro n. 35, com 3 amplos quartos, 2 salas, jardim de inverno, banheiro social completo, copa, cozinha, quarto e W.C. de empregada, área de serviço com tanque e vaga na garage. Aluguel: Cr$ 8.000,00. Ver no local, chaves com o porteiro, e tratar na Secão de Locações do BANCO IMOBILIARIO E COMERCIAL S.A., à Av. Erasmo Braga nº 255-A, sôbre-loja no horário de 9 às 17 horas, pelo tel. 52-3833 — Ramal 41. (02731) 8

COPACABANA — Aluga-se a rua M. V. de Castro 20, apto. 304 com sala, quarto, jardim de inverno, cozinha e banheiro. Chaves com o porteiro. Aluguel Cr$ 3 mil. Tratar com [illegible] & Sobral S. A. [illegible]

[illegible] (com geladeira de 9 pés) e dependências d empregada. Edificio Egalitê, Av. N. S. de Copacabana n.º 1335, apto. 1211 (trecho sem bonde). Chave com o porteiro ou no apto. 1212. Tratar com Manoel de Souza Santos, na rua Miguel Couto n.º 51-1.º andar. (17143) 8

COPACABANA — Aluga-se, em primeira locação, o apartamento 702, à rua Aires Saldanha, 34, próximo à praia, composto de vestibulo, saleta, sala, 3 quartos, sendo dois conjugados, banheiro, cozinha, área com tanque, dependências para empregada e armários embutidos. Cr$ 5.500,00. Chaves com o porteiro. — Tratar pelo telefone 28-4125. (8842) 8

AV. ATLANTICA 2.516 — Edificio Sevilha, alugamos aptos. 1003, 903 e 403, com amplo living, 3 grandes quartos e demais dependências. Informações com o porteiro. (00592) 8

COPACABANA — Aluga-se confortável, esplendido e ótimo, apartamento de sala e quarto separados, cozinha, banheiro e de frente com varanda; a 50 metros da Avenida Atlântica, ver à Rua Bolivar, 35 — apt. 32. Tratar ao lado no apto. 33 (25709) 8

COPACABANA — Aluga-se em 1a. locação, ap. de sala, quarto, banh. cozinha, área c/ tanque, dep. empregada, água em abundância, frente para o Lido com ampla vista para o mar. Ver à Rua Belfort Roxo 38, aps. 402 e 403, com Sr. LUIZ — Infs. telefone 45-1974. (15038) 8

AV. COPACABANA 383 — apto. 305 — Para escritorio ou consultorio, saleta, sala, 2 quartos, banh. completo, cozinha. Cr$ 4 mil e impostos — Chaves com porteiro. Administradora Nacional. Av. Pres. Antonio Carlos 207, 2.º pav. Tel.: 42-1314 (00693) 8

LEME. Aluga-se apartamento c/ 3 quartos, living, jardim de inverno, hall, cozinha, banheiro social, dependências de empregada, ótima área e garage. Rua General Ribeiro da Costa 114 apto. 305 - Cr$ 6.000,00 c/ garage e 5.500 sem garage. (15009) 8

COPACABANA — Aluga-se rico apto 4 quartos, 2 salas, jardim de inverno varanda todo de frente acabamento finissimo. Tel.: 37-0849. (13119) 8

AV. ATLANTICA, 2376 — Cr$ 3.700,00 aluga-se apartamento 102, térreo, de frente para a praia, com sala, quarto, armário embutido, cozinha e banheiro. Edifício de sòmente 20 apartamentos. Chaves portèiro. Telefonar 27-3134. (1355) 8

COPACABANA — Aluga-se o apartamento 306 da Rua Ministro Viveiros de Castro, 32, com grande sala, quarto, banheiro e kit. Aluguel Cr$ 2.740,00. Chaves com porteiro. LAZARY GUEDES & CIA. LTDA. Av. Rio Branco, 114 — 8.º sala 84 — Telefone 42-5497. (01476) 8

COPACABANA — Aluga-se à Rua Republica do Peru 350 — apto. 1002 com 3 quartos, salas, cozinha, banheiro, room, quarto e banheiro de empregada — LAZARY GUEDES & CIA. LTDA. — Av. Rio Branco 114 — 8.º — Sala 84 — Tel. 42 [illegible]

COPACABANA — Aluga-se o apartamento 803 da Rua Xavier da Silveira n.º 97 de sala, 3 quartos, banheiro completo com box, copa-cozinha, área, dependencias de empregada, com ou sem garagem. Ver durante o dia. Tratar pelo Tel. 38-2477 com o proprietario. (17203) 8

AV. ATLANTICA — Alugo apart. para o verão, todo mobiliado, geladeira e telefone, ver nº. 2.334, apart. 22 das 14 as 18 horas. (17256) 8

COPACABANA — Aluga-se apto. de frente com sala, saleta, quarto e cozinha à rua Barata Ribeiro n.º 74 por Cr$ 3.300,00. Tratar pelo telefone 26-6441. (17144) 8

COPACABANA — Aluga-se a Av. N. S. Copacabana 820 apto. 802 em frente ao Cine Copacabana com vestibulo, sala, quarto, jardim de inverno, banheiro e cozinha. Aluguel Cr$ 4 mil. Tratar com Sobral & Sobral S. A. pelo tel.: 57-9133. (17163) 8

COPACABANA — Aluga-se a rua M. Viveiros de Castro 20, apto. 402, de frente, com sala, quarto, jardim de inverno, cozinha e banheiro. Aluguel Cr$ 3.300,00. Chaves com o porteiro. Tratar com Sobral & Sobral S/A. pelo tel.: 57-9133. (17154) 8

COPACABANA — Aluga-se a Av. N. S. Copacabana 820 apto. 503 em frente ao Cine Copacabana, com vestibulo, sala, quarto, jardim de inverno, banheiro, cozinha. Aluguel Cr$ .... 3.500,00. Chaves com o porteiro. Tratar com Sobral & Sobral S.A. pelo tel.: 57-9133. (17161) 8

COPACABANA — Aluga-se a rua Barata Ribeiro 185 apto. 403 com sala, quarto separados, cozinha, banheiro completo e varanda. Aluguel Cr$ 3.500,00. Chaves com o porteiro. Tratar com Sobral & Sobral S. A. pelo Tel.: 57-9133. (17153) 8

COPACABANA — Aluga-se a Av. N. S. Copacabana 820 apto. 501 em frente ao Cine Copacabana com vestibulo sala, quarto, jardim de inverno banheiro e cozinha. Aluguel Cr$ 4 mil. Ver no local e tratar com Sobral & Sobral S.A. pelo tel.: 57-9133. (17165) 8

COPACABANA — Aluga-se a Av. N. S. Copacabana 820 apto. 1201 em frente ao Cine Copacabana com sala, vestibulo, quarto, jardim de inverno, banheiro e cozinha. Aluguel Cr$ 3.700,00. Tratar com Sobral & Sobral S.A. pelo tel.: 57-9133. (17164) 8

COPACABANA — Aluga-se a rua Domingos Ferreira 136 apto. 202 com sala, grande quarto, jardim de inverno envidraçado, banheiro, cozinha e entrada de serviço. Aluguel Cr$ .. 3.800,00. Ver no local e tratar com Sobral & Sobral S.A. pelo tel.: . 57-9133. (17149) 8

COPACABANA — Aluga-se — Na saida do Tunel Novo a direita na praça Demétrio Ribeiro n.º 103 apto. com (2) dois quartos quarto de empregada; duas salas e todas as dependencias — Chave no apto. 501 (25917) 8

ALUGA-SE um apto. triplex, de 1 sala, dois quartos, banheiro social, cozinha, terraço com jardim (vistas sobre o mar), dependencias de empregada e garage. Aluguel: Cr$ 5 mil. Ver e tratar a Rua General Urquiza 31, apto. 303. (25920) 8

COPACABANA — Av. Copacabana 112 — Apartamento 904 — Alugamos otimo apartamento constando de sala, quarto, banheiro e kitch. — Ver na Empresa Brasileira de Administração Ltda. a Rua da Quitanda 47 3.º andar, sala 1. Tel.: 22-5827. (00417) 8

COPACABANA — Na rua Gustavo Sampaio, 836, esquina de Princesa Isabel, aluga-se o apto. n.º 602, de frente, com 2 salas, 2 grandes quartos, armários embutidos e demais dependências. — Informações telefone 27-9543. (16001) 8

ALUGAMOS ótimo apartamento, em 1ª locação, à rua Ayres Saldanha nº 34, apto. 402, com sala, saleta, 3 quartos, cozinha, banheiro social completo com box, e dependências para empregada, área de serviço com tanque. Ver no local, chaves com o porteiro, e tratar na Seção de Locações do BANCO IMOBILIARIO E COMERCIAL S.A., à Av. Erasmo Braga nº 255-A, sôbre-loja, no horário de 9 às 17 horas, pelo tel. 52-3833 Ramal 41. (02729) 8

COPACABANA — Alugo o apto. 703 da Av. Prado Junior 63, de frente com vista para o mar, pintado de novo, constando de hall, grande sala, 2 quartos, semiconjugados, banheiro em cor, cozinha, area e varios armarios embutidos. Aluguel: .. 4.100,00. Chaves com o porteiro ou a Av. Copacabana 129 apto. 708 e tratar com Olyntho Ribeiro a rua Julio de Castilhos 25, apto. 1202, tels. 47-1841 e 47-5885. (26642) 8

LEME — Alugamos magnificos apartamentos em edificio recém-construido de frente para o mar, com bela vista e constando de jardim de inverno, ampla sala, saleta, três ótimos quartos, sendo um com varanda, banheiro completo com box, cozinha, área com tanque e dependências para empregada. — Ver os apartamentos 202 e 1102, do prédio da rua Gustavo Sampaio, 12J. Chaves no apto. 204, com o sr. Miguel e tratar na Financial Administradora S.A., à rua da Assembléia 104, sala 515, com o sr. Pedro ou pelo telefone 42-7645. (125[illegible]) 8

COPACABANA — Aluga-se ótimo apto. de frente à rua Souza Lima 422, apto. 301 — Pôsto 6, com hall, sala, 3 bons quartos, banheiro completo e dependencias de empregadas — Aluguel 3.000,00 e sem taxas — Depósito de 3 meses — Ver a qualquer hora no local. (17098) 8

COPACABANA — Pôsto 2 — Aluga-se no 9.º andar do Edificio Brasil, à Rua Fernando Mendes 19, magnifico apartamento, com 4 quartos, 2 salas, 2 banheiros sociais, copa, cozinha e dependencia de empregada — Chaves no local com porteiro. (17092) 8

COPACABANA — Pôsto 3 — Junto da praia — Aluga-se excelente apartamento, em edificio de luxo (nunca falta água), composto de jardim de inverno grande, dois salões conjugados, saleta para escritório, três bons quartos, banheiro social, copa, cozinha espaçosa, dependências de empregados, garagem, salas com lustres de cristal e demais dependências com luz indireta. Ver, à rua Paula Freitas, 21, apto 303. Chaves com o porteiro. Aluguel Cr$ 10.000,00. (17019) 8

AV. ATLANTICA — Aluga-se quarto grande de frente, mobiliado para casal sem filhos, banheiros, sala, telef, etc., em apto. um por andar, com ou sem refeições — 37-0887. (17132) 8

COPACABANA — Aluga-se a rua Barata Ribeiro 682 apto. 202 no posto 4, com sala, quarto, jardim de inverno, banheiro e cozinha. Aluguel Cr$ 3.200,00. Tratar com Sobral & Sobral S.A. pelo tel.: 57-9133. (17160) 8

COPACABANA — Alugo o apto. 1109 da Av. Copacabana 129 de frente para o Lido com vista para o mar, constando de quarto, sala, banheiro, cozinha e área. Aluguel: Cr$ 4.200,00. Ver com o sr. Oswaldo e tratar com Olyntho Ribeiro à rua Julio de Castilhos 25, apto. 1202, tels. 47-1841 e 47-5885. (26641) 8

RUA BOLIVAR 61 — Alugo o apartamento de frente, 301 com sala, 2 qtos, banheiro, copa, cozinha e dependencia empregados. Chaves com porteiro. Tratar com Leida, telf.: .. 52-4055. (02753) 8

COPACABANA — Aluga-se apartamento a Rua Souza Lima n 332 apto 901, com 3 quartos, 2 salas banheiro de cor, cozinha e dep empregada e garage Ver no local e tratar com sr. Costa pelo telefone 43-4181. (22586) 8

COPACABANA — Av. Atlântica Edf. Alaska. Aluga-se apt.º acabado de construir, com sala e quarto conjugado e kitchnete, com frente para a Av. Atlântica. Aluguel Cr$ 3.600,00. Chaves com o porteiro. Ver Av. Atlântica, 3.806, apt.º 1002. Tratar c/ o Sr. Rodrigues. Tel.: 22-7271. (26720) 8

ALUGA-SE ótimo apartamento de frente com vista para o mar, à rua Miguel Lemos nº 21 apto. 901, com 3 quartos, 2 salas, saleta, 2 varandas, quarto de empregada com banheiro, banheiro completo e cozinha com box para geladeira. Ver no local às quintas, sábados e domingos no horário de 9 às 17 horas, tratar na Seção de Locações do BANCO IMOBILIARIO E COMERCIAL S. A., à Av. Erasmo Braga nº 255-A, pelo telefone 52-3833 — Ramal 41. (02726) 8

ALUGA-SE ótimo apartamento mobiliado, com saleta, 2 quartos conjugados, cozinha, banh. — Tratar tel. 37-3307. (16050) 8

COPACABANA — Aluga-se o apartamento 204, sito à rua Toneleros, 170, em primeira locação, com 3 quartos, 2 salas, 2 banheiros sociais, copa, cozinha, área c/ tanque, dependências de empregada e vaga na garagem. Chaves com o porteiro. — Tratar no BANCO IRMÃOS GUIMARAES, LIMITADA. - Secção de Administração de Bens, rua da Quitanda, 80, sobreloja. Tel. 52-4165, ramal 8. (16033) 8

COPACABANA — Aluga-se um pequeno apartamento de saleta, quarto e banheiro completo, no Hotel Parauna, à avenida N. S. Copacabana, 687. (17289) 8

COPACABANA — Aluga-se o apartamento 302, à rua Raul Pompéia, 141, com 3 quartos, sala, jardim de inverno, cozinha, banheiro completo, dependências de empregada, garagem e área c/ tanque. Chaves no apto. 501. — Tratar no BANCO IRMÃOS GUIMARAES, LTDA. - Secção de Administração de Bens, rua da Quitanda, 80, sobreloja. Tel. 52-4165, ramal 8. (16029) 8

COPACABANA — Aluga-se, à rua Santa Clara, 361-A, ótima casa-apto., com 2 salas, 3 quartos, banheiro, copa-cozinha, quintal e dependência para empregada. — Tratar à rua Santa Clara, 337. Tel. 37-4125. (23968) 8

ALUGAMOS apartamento de quarto, sala, cozinha, banheiro a rua Gustavo de Sampaio n. 448 apto 1002 — Aluguel Cr$ 2.800,00. Ver no local chaves com o porteiro e tratar na Secão de Locações do Banco Imobiliario e Comercial S. A. a Av. Erasmo Braga n. 255-A. Sobre-loja no horario de 9 as 17 horas, pelo telefone 52-3833 — Ramal 41. (17180) 8

ALUGA-SE o apto. 704, na avenida Atlântica, 3318. Chaves com o porteiro. — Informs. 37-7200. (17280) 8

COPACABANA — Junto ao pôsto 6, alugam-se os apartamentos de ns. 603 e 604 da av. Copacabana, 1369. Aluguel Cr$ 3.575,00 e Cr$ 3.075,00. Chaves com o porteiro e tratar pelo telefone 22-2783. (16061) 8

LEME — Aluga-se apartamento 1 sala, 3 quartos e demais dependências. Ver, na avenida Atlântica, 478, apto. 807, com o porteiro. Aluguel 3.000,00. — Tratar pelo telefone 37-2498. (23993) 8

ALUGA-SE otima Loja em Copacabana — Em rua transversal de movimento, entre as Avenidas N. S. de Copacabana e Atlantica, na altura dos Hoteis Copacabana Palace e Excelsior, em frente a grande cinema em construção alugamos ampla loja com 75,00 mts2. exclusivamente para comercio fino. Plantas, detalhes e maiores informações pessoalmente com a Comite Ltda. — Av. Rio Branco 108 — salas 2013. (01446) 8

ALUGA-SE um apto. perto da praia com 3 quartos, 2 salas, copa cozinha, banheiro de cor, dependência de empregada, com ou sem telefone, aluguel Cr$ 7.000,00, para ver e tratar fone 27-8832. (02743) 8

POSTO 4 — Alugo o apto. 204 da rua Pompeu Loureiro 56-A mobiliado constando de grande sala, banheiro, kitchnete e armarios embutidos. — Aluguel: 3.000,00. Ver combinando p/ teleis.: 47-1841 e 47-5885, com Olyntho Ribeiro a rua Julio de Castilhos 25, apto. 1202, onde se trata. (26630) 8

LIDO — Alugo a Av. Copacabana 129 esq. de Belfort Roxo em primeira locação varios aptos. com frente para o Lido constando de quarto, sala, banheiro e cozinha com fogão de 3 bocas. Alugueis: de 2.700,00 a 4.500,00. Ver no local até as 16 hs. com o sr. Oswaldo e tratar com Olyntho Ribeiro a rua Julio de Castilhos 25, apto. 1202, tels.: 47-1841 e 47-5885. (26636) 8

POSTO 2 — Alugo os aptos. 313, 1016 e 1212 do Edificio Rio Largo a rua Ministro Viveiros de Castro 15, esq. da Av. Princesa Izabel com vista para o mar. Tratar a rua Julio de Castilhos 25, apto. 1202, com Olyntho Ribeiro tels: 47-1841 e 47-5885. Alugueis: de 2.800,00 e 3.200,00. (26639) 8

LIDO — Alugo o apto. 1105 da Av. Copacabana 129 de frente para o Lido e com vista para o mar, constando de quarto, sala, banheiro e cozinha. Aluguel: 4.200,00. Ver com o sr. Oswaldo e tratar com Olyntho Ribeiro a rua Julio de Castilhos 25 apto. 1202, tels.: 47-1841 e 47-5885. (26638) 8

RUA DOMINGOS FERREIRA 63 — Alugo apartamento 205, com sala, qto (separados), banheiro, cozinha e dependencia empregado. Chaves com porteiro. Tratar com Leida, telf.: . 52-4055. (02758) 8

COPACABANA — Rua Rodolfo Dantas, 91, edificio "OMER", alugo apartamento, n.º 302, novo, frente, dois quartos, sala, banheiro c/ box, qto. empregada, etc. — Tratar c/ CELSO CAVALCANTI, no Bank of London. Chaves no 501. (16006) 8

COPACABANA — Aluga-se, em 1ª locação, o apartamento 605, à rua Barata Ribeiro, 450, constando de sala, quarto, cozinha e banheiro completo Chaves com o zelador. Preço Cr$ 3.000,00. — Tratar no BANCO IRMÃOS GUIMARAES, LTDA. - Secção de Administração de Bens, rua da Quitanda, 80, sobreloja. Telefone 52-4165, ramal 8. (16016) 8

COPACABANA — Aluga-se o apartamento 206, à rua Siqueira Campos, 18, em primeira locação, constando de sala, quarto, kit., banheiro completo e jardim de inverno. Chaves com o porteiro. Aluguel 2.600,00. — Tratar no BANCO IRMÃOS GUIMARAES, LTDA. - Secção de Administração de Bens, rua da Quitanda, 80, sobreloja. Tel. 52-4165, ramal 8. (16030) 8

COPACABANA — Aluga-se o apto. 1002, de frente, à rua Barata Ribeiro, 646, constando de dois quartos, sala, cozinha, banheiro completo, área com tanque, grande varanda de frente, dependência de empregada e garagem. Chaves com o zelador. — Tratar no BANCO IRMÃOS GUIMARAES, LIMITADA. - Secção de Administração de Bens, rua da Quitanda, 80, sobreloja. Tel. 52-4165, ramal 8. (16017) 8

COPACABANA — Aluga-se ótimo quarto mobiliado, com roupa de cama, banhos quentes, telefone e café pela manhã, a um senhor de respeito e que trabalhe fora. Aluguel, Cr$ 1.500,00. — Tratar pelo tel. 27-6076. (16105) 8

COPACABANA — Aluga-se o apartamento 402, à rua Hilário Gouveia, 61, de frente, mobiliado, constando de 2 salas, 3 quartos, cozinha, banheiro, área de serviço c/ tanque, dependências de empregada, inclusive geladeira e garagem em condomínio. Chaves com o zelador. — Tratar no BANCO IRMÃOS GUIMARAES, LTDA. - Secção de Administração de Bens, rua da Quitanda, 80, sobreloja. Tel. 52-4165, ramal 8. (16021) 8

ALUGA-SE amplo apartamento, n.º 603, em 6.º pavimento, de fundos, lado da sombra, acabado de ser pintado, com hall de entrada, 2 amplas salas, varanda grande envidraçada, 3 grandes quartos, sendo 2 com armários embutidos, banheiro social completo, cozinha ampla, boa área com tanque, quarto e w.c. para empregados e garagem, à rua Francisco Sá n.º 61. Ver e tratar com o sr. QUINTINO. Nesse endereço. (23964) 8

LIDO — Aluga-se dois apartamentos no Edificio Tio Sam apto. 305-306 ver chave com o porteiro. Tratar com o sr. Hazan a rua Gonçalves Dias 10. (25916) 8

COPACABANA — Aluga-se apt.º de sala, quarto, banheiro, varanda, kit., com linda vista p. o Arpoador. Aluguel Cr$ 3.600,00. Ver à Rua Joaquim Nabuco, 155 apt.º 708, chaves com o porteiro. Tratar à Av. Pres. Antonio Carlos, 201, 8.º, 804. Tel.: 42-0338. ([illegible]) 8

COPACABANA — Alugamos apartamento de sala, 3 quartos, banheiro, cozinha e dependencia de empregadas — Aluguel de Cr$ 5.500,00 — Ver à Rua Barata Ribeiro 345, ap. 702 — Chaves com o porteiro — Tratar na Imobiliaria Lemos Ltda. à Av. Nilo Peçanha 26, sala, 702 — Tel. 22-2483 e 42-9506. (292) (17126) 8

ALUGA-SE — Leme — Rua Gustavo Sampaio 390 apto. 501 todo tapetado hall, 2 amplas salas, jardim de inverno, 2 grandes quartos com armarios embutidos, banheiro de cor com box, copa-cozinha (agua quente) dependencias completas, garage. Chaves com porteiro. Combinar tels.: .. 37-2259 e 47-1241. (01453) 8

TEMPORADA DE VERÃO — Apartamento por seis meses à Av. Atlantica, pôsto 4, com 3 quartos, sala, banheiro, 3 varandas, área, dependencias de empregada, garagem e água em abundância com magnifica vista sôbre a praia — Tratar segunda-feira — Fone 32-9543 das 9 às 17 horas. (04579) 8

CONFORTAVEL APARTAMENTO — Aluga-se em Copacabana em lugar aprazivel e socegado com vista para jardim, com 2 quartos, hall, sala, varanda, banheiro, cozinha, área com tanque, banheiro e quarto de empregada, box para malas, não falta água. Ver a travessa Santa Leocadia nº. 19, com porteiro. Tratar a rua do Carmo 38, sala 702. Tel. .. 52-2591 com Dr. KRAUSE. (01492) 8

COPACABANA — Alugo o apartamento de frente, novo com quarto, sala, cozinha, banheiro — Barata Ribeiro n.º 450, ap. 504 — Aluguel 3 mil cruzeiros — Tratar tel. 27-7836 — Chaves na portaria. (01336) 8

ALUGA-SE em 1a. locação o apto. 1.101 da Av. N. S. de Copacabana 620 — de frente, lado da sombra, em frente ao cinema Metro — com quarto, sala, banheiro, cozinha e tanque — Aluguel de Cr$ 3.600,00 — Chaves com o porteiro — Tratar na Casa Bancária Moraes Masset — Av. Erasmo Braga 277, sala 101 — Tel. 22-7079. (17089) 8

COPACABANA — Rua Toneleros, 301, apto. 202 — Aluga-se apartamento de frente, com sala, 4 quartos, 2 banheiros, cozinha, quarto e banheiro de empregada, garagem. Lugar fresco e sossegado. Ver, com o porteiro Abilio. — Tratar pelo telefone 37-6814. (6942) 8

COPACABANA — Aluga-se ou vende-se a rua Leopoldo Miguez 26 otimo apto. 705 com vestibulo ampla sala, jardim de inverno, 3 quartos, copa,cozinha, banheiro com box, dependencias de empregada e área de serviço envidraçada e garage. Tratar com Sobral & Sobral S.A. pelo tel.: 57-9133. (17148) 8

APARTAMENTO MOBILIADO — Alugo lindo de sala e quarto separados, cozinha, banheiro completo, área de serviço com tanque — Moveis novos e bonitos — Cr$ 3.800,00 — Rua Maestro Francisco Braga 350, ap. 104 — Tratar na praça ao lado n.º 85, com o encarregado, diàriamente. (01412) 8

COPACABANA — LIDO — Aluga-se grande, bonito e claro quarto em apto. de um casal sem filhos, alemão com varanda envidraçada, banho, telefone e roupa de cama para um senhor de fino trato que trabalhe fora, preferencia estrangeiro que fale inglês ou alemão — Não falta água — Tel. 57-1176. (16046) 8

COPACABANA — LIDO — Otimo apartamento de frente junto à praia, passa-se contrato — sala, 2 quartos, jardim de inverno, cozinha, chuveiro e WC de empregada, área com tanque, muita água — Aluguel: Cr$ 3.900,00 — Rua Belfort Roxo 169, ap. 802 — Falar com o porteiro. (01378) 8

AV. ATLANTICA — Alugo em primeira locação o magnifico apto. 1201 da Av. Atlantica 2516, Edificio Sevilha, de frente com linda vista, ocupando todo o andar, facilidade de condução, peças amplas e fino acabamento, constando de hall, salão, jardim de inverno, 5 quartos, sendo 3 com armarios embutidos, 2 banheiros com box, sendo 1 com armarios embutidos, copa, ampla cozinha com armarios, prateleiras, area de serviço, tanque, banheiro de serviço, bar, lavanderia, banheiro de praia, quarto de empregada, 4 entradas independentes. Aluguel: .... 18.000,00. Ver no local com o encarregado até as 17 hs. e tratar com Olyntho Ribeiro a rua Julio de Castilhso 25, apto. 1202 tels.: 47-1841 e 47-5885. (26631) 8

POSTO 2 — Alugo o apto. 502 da rua Felipe de Oliveira 40 (à direita do Tunel Novo), de frente, primeira locação, otimo acabamento, constando de sala, 3 quartos com armarios embutidos, banheiro completo, cozinha, sala de almoço, com armario embutido, area de serviço com tanque e dependencias de empregada. Aluguel: 7.000,00. Ver até as 16 hs. c/ Sebastião (cabineiro) e tratar com Olyntho Ribeiro a rua Julio de Castilhos 25 apto. 1202, tels.: 47-1841 e 47-5885. (26632) 8

POSTO 2 — Alugo os aptos. 502 1001 e 1002 da rua Felipe de Oliveira 40 (a direita do Tunel Novo), de frente, primeira locação, otimo acabamento, constando de: sala, 3 quartos com armarios embutidos, banheiro completo, cozinha, sala de almoço c/ armario embutido, área de serviço c/ tanque e dependencias de empregada. Aluguel 8.500,00. Ver até as 16 hs. com Sebastião (cabineiro) e tratar com Olyntho Ribeiro a rua Julio de Castilhos 25, apto. 1202, tels: 47-1841 e 47-5885. (26637) 8

COPACABANA — Aluga-se o apto 205 a Av. Atlantica 928, frente, sala-quarto, banh. cozinha com fogão de 2 bocas. Chaves com porteiro sr. Nery. Administradora Nacional. Av. Pres. Antonio Carlos 207, 2.º pav. Tel.: 42-1314. (00639) 8

ALUGA-SE ótimo apartamento à rua Ministro Viveiros de Castro, 72, apto. 704, com 3 quartos, 2 salas, jardim de inverno, armarios embutidos, garage, quarto de empregados e dependências. Trata-se pelo telefone 26-0855. Chaves com o porteiro. (25820) 8

AV. ATLANTICA — Alugo apto. nº 203 à Av. Atlântica nº 3.318, frente para o mar, constando de sala separada, quarto duplo, cozinha e banheiro. Aluguel Cr$ 4.500,00, ver com o porteiro e tratar tel: 27-4166. (00590) 8

PÔSTO 6 — Aluga-se ótimo apartamento de frente, à av. N. S. de Copacabana, 1227, apto. 801, com sala, 3 quartos, 2 varandas, banheiro, cozinha e dependências de empregada. Ponto excepcional com apenas 2 apartamentos por andar. — Tratar pelo tel. 37-2344. (14007) 8

COPACABANA — Apartamento — Pôsto 6 — Alugam-se com 2 salões, jardim de inverno amplo, 4 quartos, 2 banheiros sociais, copa, cozinha, 2 quartos de empregado e garagem. Local sem bondes. Av. N. S. Copacabana, 1334, apto. 402. Chaves com o porteiro. Tratar na Auxiliadora Predial, Travessa Ouvidor n.º 32 com o sr. Anibal. (25834) 8

LEME — Aluga-se à Rua Gustavo Sampaio 395, para familia de fino trato, apartamento de frente com 2 salas, 3 quartos, jardim de inverno e área envidraçada, banheiro completo, ampla cozinha com duas pias, armários especiais para louças e roupa branca, quarto e dependencias para empregados. Informações pelo tel. .. 27-4203 das 8 às 11, ou com o Sr. Lisbôa, na portaria. (583) 8

COPACABANA — Aluga-se confortavel apartamento um por andar, c/ amplo living, jardim de inverno, 3 grandes quartos, com duas varandas, otima copa, banheiro com box cozinha, dependencias completas de empregada e grande área. Não tem garage. Aluguel Cr$ 6.500,00. Ver a avenida Prado Junior 318 apto. 601 com porteiro Valter. Tratar pelo telefone 37-2212 sr. Oswaldo. (06493) 8

COPACABANA — POSTO 6 — Aluga-se apartamento mobilado (ou sem moveis), tendo lustres de cristal, composto de hall, salão, jardim de inverno, sala de jantar, 3 quartos, tendo uma pequena varanda, 2 banheiros, copa, cozinha, quarto e banheiro de empregada e area com tanque. — Av. N. S. Copacabana, 1277, apt. 607 (Edificio Igrejinha). — Inf. ... 37-4043. (16163) 8

LEME — Em primeira locação, à rua Gustavo Sampaio, 358, apartamento 603, edificio Royal, com frente para Araújo Gondim, aluga-se um apartamento de luxo, com 2 salas, 3 quartos e demais dependências, por 6.500 cruzeiros mensais, com fiador. Ver no local, com o porteiro, e tratar pelo telefone 32-6737, com Lampreia. (15097) 8

COPACABANA — Aluga-se apartamento de frente, mobilado, com 2 quartos, armarios embutidos, grande living, jardim de inverno com 10 m. de frente, cozinha e banheiro em cores, dependencias de empregados, agua em abundancia, à Av. N. S. Copacabana, 1058, apt. 1102, entre Miguel Lemos e Djalma Ulrich. — Pode ser visto a qualquer hora. (15045) 8

COPACABANA — À rua Leopoldo Miguéis, 26 — Apto. 1002 — Aluga-se de luxo com sala, saleta, dois quartos, duas varandas, copa, cozinha, banheiro social em côr e demais dependências de empregado. Instalações e adaptações para decoração moderna. — Cr$ 6.500,00 com garagem. Ver com o porteiro e tratar pelo telefone 27-4612. (25766) 8

COPACABANA — Posto Quatro — Apartamento — Aluga-se otimo a Rua Emilio Berla 88 apto. 202, de frente, em edificio de 3 pavimentos com 2 quartos, salão, cozinha, banheiro completo, banheiro de criados, área de serviço e garagem. — Aluguel 3.800 cruzeiros. Ver no local, chaves no apto. 301. Tratar a rua da Assembleia 104, sala 904 — Tel.: 22-5814 — Pedro da Silveira. (06960) 8

AV. COPACABANA 540 — Aluga-se para escritorio ou consultorio o magnifico grupo 908 com 2 amplas salas e serviço sanitario. Cr$ 3.500,00 — Chaves com porteiro. Administradora Nacional. Av. Pres. Antonio Carlos 207, 2.º pav. Tel.: 42-1314. (00631) 8

COPACABANA — Rua Gomes Carneiro 24 — Magnifica residencia, completamente mobiliada, hall, 2 salas, varanda, copa, cozinha, 3 quartos, banh. garage, etc. Cr$ 8.500,00. Visitas das 14 as 16 hs. Administradora Nacional. Av. Pres. Antonio Carlos 207, 2.º pav. Tel.: 42-1314. (00641) 8

RUA MARECHAL MASCARENHAS DE MORAIS 92, apto. 801 — Frente 2 amplas salas, jardim de inverno, 3 quartos, 2 banheiros sociais, copa, cozinha, dep. empregada. Cr$ 9 mil. Chaves com porteiro. Administradora Nacional. Av. Pres. Antonio Carlos 207, 2.º pav. Tel.: 42-1314. (00628) 8

COPACABANA — Apartamento — Aluga-se otimo a rua Ministro Viveiros de Castro 32, apto. 506 com sala, quarto, banheiro e cozinha. Ver no local, chaves com o porteiro. — Aluguel 2.800 cruzeiros. Tratar a rua da Assembleia 104, sala 904. Tel.: . 22-5814 — Pedro da Silveira. (06961) 8

COPACABANA — ALUGA-SE apto. de frente, com sala, 2 quartos, cozinha, quarto de empregada e demais dependencias. Tratar à Rua Santa Clara 242 apto. 101 — Tel.: 37-4416. (9463) 8

COPACABANA — Pôsto 5 — Alugam-se à Avenida N. S. de Copacabana n.º 995, apartamentos de quarto e banheiro e de quarto, saleta, kitchnette e banheiro, com água quente e armário embutido. Chaves no local com o sr. Manoel. Tratar com Othon L. Bezerra de Mello & Cia. Ltda., à rua Teófilo Otoni n.º 15, 12.º andar, sala n.º 1204. (385) 8

COPACABANA — Alugo ou vendo bonito e fino apartamento de frente, 4 quartos, 2 salas, banheiro em côr, dependências completas, além de 50m2. de terraços com vista para o mar e montanha. Ver rua Paula Freitas, 45 — Lado da sombra. Fone 37-1212. (2769) 8

ALUGA-SE — Avenida Atlântica n.º 3318, edificio Ouro Negro, apartamento n.º 1205, em primeira locação, composto de sala, dois quartos conjugados, banheiro e cozinha. Tôdas as peças muito claras e ventiladas. Chaves e informações com o porteiro e pelo telefone 25-4376. (8401) 8

COPACABANA — Apartamento aluga-se à rua Marechal Mascarenhas de Moraes, 89, com 3 quartos, 3 salas, dependências de empregada, garage. Informações com o porteiro. (25836) 8

COPACABANA — Aluga-se um quarto mobiliado familia estrangeira, com ou sem refeições. Tratar a rua Maestro Francisco Braga, 235 — Apto. 301 Bairro Peixoto. (25504) 8

AVENIDA ATLANTICA — 2376 frente — Aluga-se apartamento, entrada, duas salas, dois quartos, banheiro, cozinha e tôdas as dependencias — telefone 57-6578. (27645) 8

COPACABANA — Aluga-se apartamento à rua República do Perú 143, constando de 1 sala, 1 quarto, banheiro e cozinha. Tratar na Auxiliadora Predial, à Travessa do Ouvidor 32 (582) 8

COPACABANA — Aluga-se apartamento mobiliado de frente para praça, constando de saleta, quarto, banheiro e cozinha, rua Décio Vilares — Tel. 27-1089 — Cr$ 3.000,00. (14024) 8

ALUGA-SE confortavel quarto mobiliado com colchão de molas, café pela manhã, e jantar a uma ou duas pessoas. Av. Atlantica 290 apto. 43. (22973) 8

COPACABANA — Alugamos à Rua Djalma Ulrich, 49 o apto. 801 de sala e quarto conjugados, banheiro completo e kitch. Ver no local chaves com o porteiro e tratar na KAIC — Rua do Carmo, 27 - 6.º - 22-1860. (00253) 8

ALUGA-SE Av. Atlantica 290 Edificio Tieté o apto. 64 com 3 quartos sala peq. sala grande, cozinha, banheiro e dependencias de empregada chaves com o porteiro. (08677) 8

ALUGO MOBILIADO — Apto. de qto. 2 salas, cozinha, area grande a rua Paula Freitas 37 Ed. Marrocos apto. 103, aluguel Cr$ 4 mil. Chaves com o porteiro, tratar na Av. 13 de Maio 23, sala 513 tel.: 42-0193. (00622) 8

ALUGO DE FRENTE — No Ed. Rio Largo a Av. Princesa Izabel esq. Viveiros de Castro o apto. 1003 de quarto, sala, banheiro e cozinha, aluguel 3.300,00. Chaves com o porteiro, tratar na Av. 13 de Maio 23, sala 513. Tel.: 32-6361. (00621) 8

RUA MIGUEL LEMOS 74 apto. 502 — Frente, sala e quarto conjugados cozinha, banh. área com tanque. Cr$ 3.500,00. Chaves com porteiro. Administradora Nacional. Av. Pres. Antonio Carlos 207, 2.º pav. Tel. 42-1314. (00635) 8

COPACABANA — Alugo o apartamento 101 do Edificio Rosangela (de frente e no 2.º pavimento) à Rua Anita Garibaldi n.º 10 (junto à Rua Barata Ribeiro), no melhor ponto do Posto 4; tendo vestibulo, 2 salas, 3 quartos, banheiro, 2 varandas, cozinha, toilete, area de serviço, dois tanques com azulejos, dep. criados, etc. Ainda não foi habitado, terreo em Pilotis, chaves na portaria, local sossegado e com muita agua; tratar com o proprietario pelos tels.: 42-0925 e 52-4199 — Ramal 3. (83386) 8

COPACABANA — Aluga-se na rua Domingos Ferreira, 136, em 1a. locação, espléndidos apartamentos, de frente, com sala quarto c/ armários embutidos, cozinha com entrada independente, banheiro com box, etc. Base Cr$ 4.000,00. Tratar na rua Debret, 23, 11.º andar, S. 1111/15. Tel.: 42-8271. (23773) 8

FLAMENGO — Aluga-se no melhor ponto do Flamengo a quem ficar c/ alguns moveis, otimo apartamento c/ saleta, sala, tres quartos, boa cozinha, banheiro c/ box, quarto empregada e demais instalações. Aluguel Cr$ 4.500,00. Tratar p/ tel. 25-2620 c/ Mme Silva. (26767) 10

COPACABANA — Aluga-se bom apart. de frente, à Rua Joaquim Nabuco n.º 51, composto de vestibulo, varanda, sala e quarto separados, saleta, cozinha, banheiro com box. Aluguel base Cr$ 3.800,00. Ver no local com o porteiro, o apt. 703. Tratar na CIVIA — Secção de Administração Predial. — Travessa do Ouvidor, 17, Loja. Tel.: 52-8166. (8572) 8

COPACABANA — Aluga-se bom ap. à rua Ministro Viveiros de Castro 92, composto de quarto, sala dupla, banheiro, cozinha, área com tanque e dependências para empregada. — Aluguel Cr$ 4 mil. Ver no local c/ o porteiro o apartamento 305 — Tratar na CIVIA Seção de Administração Predial. Travessa do Ouvidor 17 — Loja Tel.: 52-8166. (25874) 8

COPACABANA — Aluga-se excelente apartamento de frente, próximo ao mar, mobiliado, com geladeira e telefone, à Rua Domingos Ferreira, 226, compôsto de vestibulo, 2 grandes salas, 3 bons quartos, jardim de inverno, grande cozinha, banheiro completo, área com tanque e dependências para empregada e armários embutidos em tôdas as peças. Ver no local o apartamento 702, das 15 às 17 horas. Tratar na CIVIA — Secção de Administração Predial — Travessa do Ouvidor, 17-loja — Telefone: 52-8166. (14902) 8

COPACABANA — Aluga-se bom apto. à Rua Barata Ribeiro nº 668, composto de quarto, sala, cozinha e banheiro. Aluguel Cr$ 2.800,0. Ver no local com o porteiro o apto. 804 — Tratar na CIVIA — Seção de Administração Predial — Trav. do Ouvidor 17 — Loja — Tel.: 52-8166. (2273) 8

COPACABANA — Aluga-se ótimo apto. à Rua Raul Pompéia, 195, composto de saleta, quarto, banheiro e cozinha. — Aluguel Cr$ 2.600,00. — Ver no local com o porteiro, o apto. 208. Tratar na CIVIA — Secção de Administração Predial. Trav. do Ouvidor, 17, Loja. Tel.: 52-8166. (9112) 8

ALUGA-SE — apartamento de frente com Sala, Varanda, três dormitorios, cozinha, banheiro, quarto e W. C. empregada, à Rua Ministro Viveiros de Castro, 115. Aluguel Cr$ 5.500,00. Tratar pelo telefone 43-9378 ou 37-6220. (01494) 8

ALUGA-SE — Quarto bem mobiliado no aptº. casal estrangeiro para um senhor distinto com ou sem café. Copacabana, perto Lido. Tel.: 37-2061. (10244) 8

COPACABANA — Aptº. Aluga-se o de n.º 214, da Rua Barata Ribeiro, 418, frente, com sala-quarto, kitchenete, banheiro, por Cr$ 2.800,00, fiador ou depósito. Chave com o porteiro. Tratar com Brandão: Telefone 52-7373, das 12 às 18 horas. (14189) 8

ALUGA-SE quarto, a casal ou moças que trabalhem fora, com ou sem refeição, pede-se referencias — Tratar pelo telefone 57-3153 — com D. Nilza — Rua Santa Clara. (17119) 8

COPACABANA — Aluga-se ótimo apt. com 2 quartos, sala, saleta, banheiro e cozinha. Ver à Rua Siqueira Campos, 23, aptº. 61. Tratar na EBIL, Emprêsa Brasileira de Imoveis S. A., Rua Senador Dantas, 74, 12.º and. ou pelo tel.: 52-9059 (das 9 às 12 e das 14 às 18 hs.). (10315) 8

EXCELENTE apartamento em Copacabana: Aluga-se em edificio de 1 por andar, com 4 quartos, grande sala, 2 banheiros sociais, área com tanque, quarto e banheiro para empregada e garage. Rua Duvivier, 64 apto. 201. Ver com o porteiro e tratar na rua 1º de Março 39, — 7.º and. s. 704. Tel.: 43-1498. (26616) 8

ALUGA-SE o apt. 602, rua Xavier da Silveira n. 104, dispondo de uma sala, 3 qts., banheiro completo, cozinha e demais dependencias. Chaves na portaria. Tratar contrato pelos telefones 43-1314 e 23 4885, das 15.30 às 18 horas. (23965) 8

COPACABANA — Aluga-se apt. 605, à Av. Atlantica n. 3318, composto de sala e kitchinete. Chaves na portaria. Tratar na Administradora Fluminense S. A., à rua do Rosario n. 129, 1º andar. (1335) 8

COPACABANA — (Rua Barata Ribeiro, 292) — Alugam-se os apartamentos 701 e 902, de frente, em 1ª locação, acabamento de luxo, todo pintado a oleo, com sancas, constantes de: vestibulo, quarto-sala separados por uma persiana Paramount, banheiro, cozinha e uma pequena area de serviço c/ tanque. As chaves se encontram no mesmo edificio no apartamento 404. Tratar à Administradora Imobiliaria Limitada. Praça Floriano, 31/39, 2º andar. Tel.: 22-6422 e 22-7690. (16156) 8

COPACABANA — (Rua Ronald de Carvalho, 147) — Alugamos apartamento 1105, andar alto, pronto para ser ocupado, constante de: sala — 2 varandas — dois quartos, banheiro em côr, cozinha, area de serviço c/ tanque, quarto e banheiro p/ empregados. Preço Cr$ 5.000,00. — As chaves estão com o porteiro do edificio. Tratar à Administradora Imobiliaria Limitada — Praça Floriano, 31/39, 2º andar — 22-6422 e 22-7690. (16157) 8

ALUGA-SE apt. 9º andar, c/ saleta, living, 3 dormitorios, demais dep., arm. embut., etc., etc., à rua Figueiredo Magalhães, 88. — Inf. c/ porteiro. (1497) 8

APARTAMENTO — Copacabana — Aluga-se o apt. 903 da Av. N. S. de Copacabana, 312, com sala grande, 3 quartos, quarto e dependencias p/ empregados, etc., acabado de construir, em primeira locação, com acabamento interno muito bom, oferecendo conforto. Chaves com o porteiro. — Preço 6 mil cruzeiros, com fiador ou deposito. Tratar pelo telefone 42-3036, com Marques Pereira. (15138) 8

GARAGE — Alugo otima vaga Avenida Copacabana, Posto 6, 330,00. — Inf. 22-6278. Dias uteis. (16270) 8

AVENIDA ATLANTICA 928 — Aluga-se ou vende-se o apto. 604 descortinando toda praia de Copacabana com entrada, saleta, sala e quartos separados, armario embutido, cozinha com fogão, espaço para geladeira, banheiro completo. Aluguel 4.300 cruzeiros. Chaves na portaria. Tratar fone 48-7346. (01411) 8

AV. COPACABANA, 1.250, apartamento 1.203 — de sala, quarto, banheiro completo, cozinha com fogão, lugar para geladeira, vista permanente para o mar. Alugo com contrato e fiador ou deposito, 3.200 cruzeiros — Ver com o porteiro e tratar com o proprietario pelo tel. 52-9326 à R. Debret, 79, sala 406. (10082) 8

ALUGA-SE primeira locação, 3 quartos, salão, garage, etc. Base 5.200 cruzeiros — Ver Barata Ribeiro 686 — apto. 302. Informações CABRAL — Telefone 28-5012. (15258) 8

COPACABANA — Posto 2 — Oportunidade — Alugam-se 2 esplendidos apartamentos, espaçosos e arejados, novos, nunca habitados, de n.ºs 1004 e 1005, no 10.º pavimento, de frente, lado sombra, rua Rodolfo Dantas, 85 (próx. Copac. Palace Hotel), constituidos de: sala, quarto (separados por modernissima e funcional divisão, novidade, unica no genero), banheiro, cozinha com fogão, tanque e deposito. Aluguel 3.750,00 cruzeiros — Chaves, por obsequio, com o encarregado do edificio. — Tratar tel. 57-5514, das 10 às 12 ou 3 às 7 horas, Sr. ARNALDO. (17031) 8

COPACABANA — Apartamento para alugar mobiliado até 15 de Dezembro com 3 quartos, 2 salões e demais dep. tratar na Agência Anglo-Americana. Rua México 148 8.º andar, sala 804. T...

COPACABANA — Aluga-se ou vende-se luxuoso apto. à Rua 5 de Julho, 125 — apto. 302, de esquina, fino acabamento, com otima sala, jardim de inverno, 3 amplos quartos, armarios embutidos, banheiro completo em cor, cozinha grande com fogão de luxo, marmores, etc., agua quente, com aquecimento central ou isolado em todas as torneiras, dependencias de empregado inteiramente separados da parte social. Parte financiada. Chaves no local e tratar Av. Erasmo Braga, 299 — 5.º sala 503 — Telefone 42-4686. (10072) 8

COPACABANA — Aluga-se um otimo apto. de quarto, sala, cozinha, banheiro completo. Ver Rua Anita Garibaldi, 30 apto. 604. Tratar Avenida Erasmo Braga, 299 — 5.º sala 503. Telefone 42-4686. (10071) 8

LEME — Aluga-se otimo apto. novo, com 2 quartos, sala, cozinha, banheiro, espaçosas dependencias de empregada. Rua Gustavo Sampaio, 610 — apto. 204. Tratar Av. Erasmo Braga, 299 — 5.º sala 503. Tel. 42-4686. (10075) 8

COPACABANA — Aluga-se um otimo apto. com 3 quartos, sala, saleta, cozinha, banheiro e dependencias de empregados. Ver Rua Toneleros, 257-apto. 902. Tratar Av. Erasmo Braga, 299 — 5.º sala 503. Tel. 42-4686. (10073) 8

COPACABANA — Aluga-se um otimo apto., de quarto, sala, cozinha, banheiro e kitchinete, chaves na portaria. Ver no local à Rua Ministro Viveiros de Castro, 15 — apartamento 508, tratar Av. Erasmo Braga, 299 — 5.º sala 503. Tel. 42-4686. (10078) 8

POSTO 6 — Aluga-se apto. 3 quartos, sala, banheiro de côr, ampla cozinha, dep. empregadas, todo recém-pintado. Preço 5 mil cruzeiros, depósito ou fiador. Localizado Av. Copacabana 1418, 4.º andar. Condução abundante sem ruido bonde. Combinar visita telefone 57-5927, Sr. Mosyr. (10383) 8

COPACABANA — Apartamento peq. mobiliado com gelad. telef. para alugar para 3 a 6 meses a um ano, com quarto, sala, banh. e cozinha completa Cr$ 4 mil. Tratar na Agência Anglo-americana. Rua México 148 — 8.º andar, sala 804. Tel.: 42-0011. (16501) 8

COPACABANA — Alugamos apartamento alto luxo, todo mobiliado c/ tel.: e gelad, com 4 quartos, 2 salas, 2 banheiros, sociais, copa, cozinha, dep. empreg. Tratar Agência Anglo-Americana, Rua México 148, sala 804, Tel.: 42-0011. (16590) 8

COPACABANA — Aluga-se confortavel apartamento mobilado em jacarandá maciço ocupando todo o andar de frente, com telefone, geladeira, radiola, etc. — N. B.: Pode-se deixar completo utensilios. Perto da praia. Posto 5. Telefonar durante todo o dia de domingo para 27-5684. (13199) 8

COPACABANA — Aluga-se no 5º andar do Edificio Itabira, à Av. Copacabana n. 249, o apartamento 51 constando de sala, 2 quartos, grande cozinha, dependencias de empregada, area com tanque. Todas as peças amplas. Aluguel Cr$ 4.800,00. Ver no local com o porteiro. (14080) 8

COPACABANA — Av Atlantica — Aluga-se um apartamento ricamente mobilado para familia de tratamento ou embaixada. Contendo salão c/ jardim de inverno, sala de jantar, 3 quartos sendo o principal com varanda, copa, cozinha e dependencias de empregados. Preço Cr$ 14.000,00. Informações pelo tel.: 27-2382. (22997) 8

COPACABANA — Aluga-se em primeira locação o apto. 302, na Avenida N. S. Copacabana, 312, com grande sala, varandas envidraçadas, três bons quartos, banheiro completo, ampla cozinha e dependencias de empregada. Aluguel 6.500 cruzeiros. Chaves no local. Tratar pelo telefone 38-6581. (01374) 8

COPACABANA — Aluga-se apartamento de luxo com jardim inverno, living, sala ent. com 7,10 x 3,50, três g. q. banheiro em cor, copa-cozinha grande, dep. emp. cofre embutido, lustres e apliques cristal, persianas e garage. Rua Leop. Miguez, 26, perto da Colombo. Entrega em 6 outubro. De frente 4.º pavimento. Aluguel 7 mil cruzeiros. Tratar fone ... 27-5514. (16337) 8

COPACABANA — Aluga-se na Rua Barata Ribeiro, 345, ótimo apto. n. 801, de frente, com 3 bons quartos, armários embutidos, grande sala, copa-cozinha, banheiro com box, dependências de empregada e grande área de serviço muito clara. Aluguel de 6.700 cruzeiros, ou, mais 300 cruzeiros, se quiser garagem. Ver com o porteiro ou no 6º andar, apto. 601 e tratar com Sobral & Sobral S. A., pelo tel. 57-9133. (16133) 8

COPACABANA — Aluga-se apartamento à rua Belfort Roxo 58 apto 1401, composto de quarto e sala conjugados, varanda, banh. completo, cozinha, quarto e dep. empregada e tanque. Aluguel Cr$ 3.800,00. Contrato por um ano. Exige-se fiador idôneo. Para ver, chaves no local com o encarregado sr. Luiz. Tratar com Dr. ARY COUTINHO, à Av. Rio Branco, 173, 8º and., sala 801, tel. 52-8844. (16069) 8

AVENIDA ATLANTICA, 632 — Alugamos apto. 1001 frente, c/varanda, saleta, sala jantar, amplo living, 3 gr. quartos, banheiro comp. c/box, copa-cozinha, 7 armários embut., dep. comp. emp., área serv. c/tanque. Tratar no Escrit. CARLOS AGUIAR & ANTONIO C. MENEZES. Av. Rio Branco, 39, sala 1707, ou pelo tel. 54-3693 das 8 às 14 hs.. (16131) 8

LIDO — Edificio Rio Largo — Av. Princesa Isabel esq. Viveiros de Castro, aluga-se ou vende-se os apartamentos 908 e 1008, com sala, quarto, banheiro, cozinha. Chaves na portaria. Tratar pelo telefone 37-6579. (17277) 8

ALUGA-SE apto. diferente, em edificio recém-construido, sôbre pilotis, próximo ao Arpoador, de: 2 salas, 3 quartos, banheiro com box, cozinha com armários de aço, área de serviço azulejada e garage. Aluguel: Cr$ 9.000,00, contrato e fiador. Rua Joaquim Nabuco, 212, tel. 27-0499. (16097) 8

COPACABANA — Aluga-se o apto. 502 à rua Djalma Urlich, 480, constando de: sala, 3 quartos, cozinha, banheiro em côr c/box, área c/tanque e dependências de empregada. Chaves c/ o encarregado. Cr$ 5.300,00. Tratar no BANCO IRMÃOS GUIMARÃES, LTDA., Seção de Administração Bens — Rua da Quitanda, 80, sôbre-loja, tel. 52-4165, ramal 8. (16037) 8

ALUGA-SE apto. todo de frente, com 4 quartos, 2 salas, 2 banheiros sociais, vaga na garage, e demais dependências, a 10 passos do Lido. Ver e tratar com D. Sara, à rua Belfort Roxo 296 apto. 404, tel. 37-3733, ou com o porteiro, no local, à rua Barata Ribeiro, 47, apto. 601 (esq. Belfort Roxo). Aluguel: 8.000,00. (06922) 8

ALUGA-SE um quarto bem mobiliado para senhor que trabalhe fora, com café pela manhã, roupa de cama e banho quente. Tem telefone, em apto de duas pessoas. Rua Inhangá, 42, apto. 202, Posto 3 — Copacabana. (23978) 8

ALUGA-SE, 1ª locação, em prédio de 4 por andar, com 2 elevadores, apartamento de saleta, sala e quarto conjugado, jardim de inverno, banheiro completo, cozinha com fogão de 3 bocas e armário embutido. Ver rua Miguel Lemos, 74, apto. 901. Chaves com o porteiro. Aluguel Cr$ 3.200,00 por mês. Tratar com CLARK pelo tel. 57-5244. (23941) 8

APARTAMENTO sem criança, quarto amplo, mobiliado, com ou sem garage, alugo para senhor de tratamento na R. Domingos Ferreira, 214, apto. 31, tel. 27-2931. (15080) 8

AV. COPACABANA n. 1032 — Alugo ricamente mobilado o apt. 410 — Sala, quarto (separados), banheiro e cozinha americana. — Ver com o porteiro e tratar com ... pelo fone: 52-40..

QUARTO em Copacabana — Independente, ótimo, mobiliado, com roupa de cama, banho quente etc. Aluga-se a pessoa que trabalhe fora, único inquilino. Não falta água. Rua Felipe de Oliveira, 4, apto. 710 (esq. Princesa Isabel). Telefone 57-7491. (14015) 8

COPACABANA — Aluga-se apto. com sala, 2 quartos, banheiro e cozinha completos, quarto empr., varanda envidraçada, caixa de água própria. Recém-pintado. Gomes Carneiro, 155 — Apto. 203. (25800) 8

APTO. DE FRENTE — Aluga-se à rua Francisco Otaviano n. 60 — o apartamento n. 410 com linda vista para o mar constando de: vest. — sala — 2 quartos — banheiro — cozinha — e dependencias de empregada. Chaves com o porteiro. Tratar na IEL. Av. Rio Branco n. 39, 11º andar. Telefone 43-3663. (12227) 8

ALUGA-SE — Aptº., sala, quarto separados, banheiro e coz., na Av. N. S. Copacabana, 1369, 701. Aluguel: Cr$ 2.800,00. Tratar com o porteiro. (13233) 8

QUARTOS — Dois. Alugam-se grandes e claros de frente com linda vista, em aptº. (1.ª locação) de senhora só à duas senhoras de fino tratamento com ou sem móveis, com ou sem refeições a combinar. Tel. 57-7034. Trocam-se referências. (10211) 8

COPACABANA — Loja. Tranfere-se uma grande loja, própria para restaurante, banco ou qualsuer outro ramo de negócio. Contrato longo e aluguel razoável. Averbuck. Tels.: 42-8452 e 32-9449. (16523) 8

LEME — Aluga-se aptº. de frente, 1.ª locação, vista deslumbrante, 3 qts., demais dependências. Tel. 37-1784. (13240) 8

CR$ 2.650,00 — Mais Cr$ 75,00 de taxas. Aluga-se aptº. frente para Av. Princeza Isabel com sala, quarto, kit. e banheiro. Ver Rua Min. Viveiros Castro, 15, aptº. 511 e 512. Chaves c/ o porteiro. Tratar tel. 37-1093, Sr. Vianna. (13244) 8

PASSA-SE — Contrato 1.ª locação aptº. frente, quarto, sala conjugado, cozinha e banheiro completos. Barata Ribeiro, 682, aptº. 601. Procurar Sr. Barbosa. (14173) 8

COPACABANA — Aluga-se: Aluga-se o aptº. 1211 da Av. N. S. Copacabana, 1.335, (trecho sem bonde), com tôdas as peças amplas, de frente e com vários móveis, inclusive, mobília de sala, quarto e geladeira Philco de 9 pés, constante de sala, 2 quartos, varanda, banheiro completo, cozinha, área de serviço com tanque, quarto e banheiro de empregada. Visitas c/ o porteiro ou com a proprietária do aptº. 1.212 do mesmo prédio. Tratar com Manoel de Sousa Santos, à Rua Miguel Couto, 51, 1.º andar. (10236) 8

CR$ 2.800,00 — Mais Cr$ 75,00 taxas. Aluga-se aptº. 602, frente para Praça Túnel Novo, com sala quarto, cozinha fogão à gás, banheiro e jardim de inverno. Não falta água, tem 2 caixas no aptº. Ver Rua Felipe Oliveira, 4, chaves com o porteiro e tratar tel.: 37-1093, Sr. Vianna. (13180) 8

COPACABANA — Aluga-se o aptº 702 à Rua Souza Lima, 335, com hall, living, 3 quartos espaçosos, cozinha e dependências de emppregada. Tratar pelo tel.: 37-7603. (14180) 8

COPACABANA — Aluga-se aptº. com ,1 sala, varanda envidraçada, 3 quartos, banheiro, ótima cozinha, quarto e banheiro de empregada, área de tanque e garage. Têm os qtos. grandes móveis nas janelas. Ver no local aptº. 202, Rua Toneleros, 89, com o porteiro. Tratar com sr. Ruy. Tel.: 22-4524. Aluguel: 6.000 crzºs. (26698) 8

APTº — De frente, mobilado. Em 1.ª locação, construido de saleta, grande sala, 3 quartos com armários embutidos, área e demais dependências. Tem garage. Informações 2.ª feira para 27-2460. (26754) 8

COPACABANA — Aptº. Aluga-se o de n.º 215 da Rua Barata Ribeiro, 418, com sala-quarto, kitchenete, banheiro, por Cr$ 2.800,00, fiador ou depósito. Chave com o porteiro. Tratar com Brandão. Fone: 52-7373 das 12 às 18 horas (14190) 8

COPACABANA — Aluga-se primeira locação aptº. 801, Rua Leopoldo Miguez, 44, com três quartos, duas salas, jardim inverno, dois banheiros completos, copa, coz., dependências empregado, garage. Construção SEVERO VILARES. Chave na portaria e tratar Tel. 28-0453 com Assumpção. (26715 8

COPACABANA — Aluga-se em residência de familia com refeições, ótima sala de frente, com belissima varanda. Av. Princesa Izabel, 11, esq. Av. Atlântica. (10232) 8

COPACABANA — Aluga-se quarto mobilado com café e telefone para casal ou duas pessoas. Tel. 57-7885. (16537) 8

COPACABANA — Aluga-se ótimo apt. novo com 2 quartos, 2 salas, jardim de inverno, banheiro, cozinha, área, quarto e dependências de empregada. Ver à Rua Joaquim Nabuco, 202, aptº. 403. Preço Cr$ 6.500,00. Tratar na EBIL, Emprêsa Brasileira de Imóveis S. A., Rua Senador Dantas, 74, 12.º and. ou pelo tel.: 52-9059 (das 9 às 12 e das 14 às 18 hs.) (10316) 8

COPACABANA — Aluga-se ótimo aptº. com 3 quartos, sala, saleta, banheiro, cozinha, quarto e dependências de empregada. Preço Cr$ .... 5.500,00. Ver à Rua Domingos Ferreira, 20, aptº. 302, e tratar na EBIL, Emprêsa Brasileira de Imóveis S. A., Rua Senador Dantas, 74, 12.º andar ou pelo tel.: 52-9059 (das 9 às 12 e das 14 às 18 hs.). (10318) 8

COPACABANA — Aluga-se ótimo aptº. com quarto, sala, banheiro e kit. Ver à Rua Paula Freitas, 32, aptº. 216. Tratar na EBIL, Emprêsa Brasileira de Imóveis S. A. Rua Senador Dantas, 74, 12.º and. ou pelo tel.: 52-9059 (das 9 às 12 e das 14 às 18 hs.). (10319) 8

COPACABANA — Aluga-se apartamento com 3 quartos, 2 salas e demais dependencias. Aluguel Cr$ 6.200,00. Av. Copacabana n. 748, 5º andar. — Telefone 37-1401. Ver com porteiro. (26795) 8

COPACABANA — Aluga-se por Cr$ 4.000,00 otimo apartamento no posto 6 constando de: sala — 2 quartos — e demais dependencias. Rua Francisco Otaviano n. 60, apt. 107. Chaves com o porteiro. Tratar na IEL. Av. Rio Branco n. 39, 11º andar. Tel. 43-3663. (13226) 8

APTO. — Aluga-se de frente com magnifica vista para o mar à rua Francisco Otaviano n. 60 — apt. n. 510 constando de: vestibulo — ampla sala — 2 otimos quartos — demais dependencias e garagem. Chaves com o porteiro. Tratar na Iroob. Esperança Ltda. Av. Rio Branco n. 39, 11º andar. Telefone 43-4663. (13228) 8

COPACABANA — POSTO 6 — Alugamos de frente em rua residencial composto de: vestibulo, sala, quarto separado, banheiro e cozinha. Cr$ 3.000,00 com fiador. Informações com sr. Odir pelos telefones: 42-0422 e 42-9304 diariamente das 14 às 18 hs. (75698) 8

COPACABANA — POSTO 6 — Alugamos apartamento de frente em rua residencial composto de: vestibulo, sala, quarto separado, banheiro e cozinha. — Cr$ 3.000,00 com fiador. Informações com o sr. Odir pelos telefones 42-0422 e 42-9304 diariamente das 14 às 18 horas. (75697) 8

COPACABANA - LEME — Rua Anchieta, 16, apt. 201 — Aluga-se otimo apartamento, todo pintado de novo, agua com fartura, con. saleta, sala, 3 quartos, banheiro completo, cozinha, quarto e banheiro de empregada e garagem. Chaves no local, no proprio apartamento. Tratar com a Locadora Nacional Ltda., à Av. Rio Branco n. 106, 11º andar, s/ ...

COP. — ABANA — Unico inquilino. Em casa de familia aluga-se quarto a cavalheiro com ou sem refeições. Tratar pelo tel.: 57-8903. (13246) 8

Estácio

ALUGAM-SE apartamentos em primeira locação à rua Joaquim Palhares 180, com 2 quartos, 2 salas e jardim de inverno, grande cozinha com armários, despensa, banheiro completo com box, quarto e sanitário de empregada, terraço de serviço com tanque, construção de primeira e servidos por 2 elevadores. (14069) 9

Flamengo

FLAMENGO — Em confortavel apartamento aluga-se um otimo quarto, construido exclusivamente residenmo apartamento com hall, ampla sapara pessoa de tratamento — Tel. ... cial, alugo familia de tratamento óti- 45-3767. (25918) 10

la, saleta, 3 magnificos quartos, banheiro com box, cozinha, quarto e banheiro de empregada e ótima área de serviço com ventilação direta — Ver o apartamento 503 da rua Dois de Dezembro 140 com o porteiro, — Sr. Getúlio ou com o auxiliar, sr. Manoel Braz — Tratar das 14 às 16 horas pelo fone 52-6305. (1188) 10

FLAMENGO — Quarto mobiliado — Aluga-se na Av. Rui Barbosa em apartamento de familia de tratamento e com todo o conforto; dá-se ótimas refeições — Trocam-se referencias — Inf. 45-1067. (01518) 10

FAMILIA EUROPEIA — Aluga quarto mobiliado com refeições finas — Linda vista para o mar — Ambiente tranquilo — Telefone 45-5772. (16220) 10

AVENIDA OSWALDO CRUZ, 103, APTO. 603 — Alugamos êste magnífico apartamento, constando de 3 amplas salas, 3 grandes quartos, 2 varandas, hall, banheiro completo em côr azul; cozinha ampla, dependência completa de empregada. Área com tanque. Aluguel Cr$ 8.000,00. Chaves no local. Tratar em Lowndes & Sons, Ltda. Avda. Pres. Vargas, 290-2.º andar — Contratos. Tel. 43-0905 — Ramal 18. (17199) 10

FLAMENGO — Vaga para automóvel — Aluga-se uma na garagem do prédio a rua Marquês de Abrantes, 127. Tratar na ADMINISTRADORA E IMPORTADORA CURVELO LTDA. à rua México, 98, sôbre-loja. Telefones: 32-7711 e 52-6285. (17214) 10

ALUGAMOS ótimo apartamento em 1a. locação com vista para o mar à Av. Ruy Barbosa n. 560 apto. 1304, com três quartos duas salas, cozinha, banheiro social completo, área de serviço com tanque, quarto e W.C. de empregada e garage — Ver no local chaves com o porteiro, e tratar na Secção de Locações do BANCO IMOBILIARIO E COMERCIAL S. A. — à Av. Erasmo Braga n. 255-A — Sôbre-loja, no horário de 9 às 17 horas, pelo telefone 52-3833 — Ramal 41. (17179) 10

AV. RUI BARBOSA 624, apto. 202 (Bloco "A") — Luxuoso, hall, 2 salões, 3 amplos qtos., 2 banhs. sociais, quarto e banheiro completo para empregada e garagem — Cr$ 12.000,00 — Chaves com o porteiro — Administradora Nacional — Av. Pres. Ant. Carlos 207 — 2.º pav. — Tel. 42-1314. (00632) 10

FLAMENGO — Rua Senador Vergueiro, 154, apto. 1301 — Edificio Solar Visconde de Figueiredo. Alugamos magnífico apartamento de frente, constando de saleta, 2 salas, 3 ótimos quartos, copa, cozinha e demais dependências. Ver, no local, com o porteiro, e tratar na Emprêsa Brasileira de Administração, Ltda., à Rua da Quitanda, 47, 3.º andar, sala 1. Tel. 22-5827. (6433) 10

RUA SENADOR VERGUEIRO — Familia que se ausenta aluga apto. de frente, mobilado, com sala, 3 quartos, jardim de inverno, dependencias empregada, telefone — Cr$ 8.000,00 — Informações 42-1314. (00643) 10

FLAMENGO — Alugamos à Rua Marquês de Abrantes, 37 o apto. 410 c/ sala e quarto conjugados, banheiro, kitch. e varanda. Aluguel 3 mil cruzs. Ver e tratar na KAIC — Rua do Carmo, 27 - 6.º - 22-1860. (00265) 10

FLAMENGO — Alugo em 1.ª locação o magnífico aptº. 903 da Av. Ruy Barbosa, 560, de frente, c/linda vista, constando de hall, jardim de inverno, sala dupla, 3 quartos c/varanda, banheiro completo, cozinha c/armário, magnífica área c/tanque, quarto e banheiro de empregada e garage. Aluguel: 7.000,00. Ver no local c/o encarregado e tratar c/Olyntho Ribeiro, à Rua Júlio de Castilhos, 25, aptº. 1202. Tels.: 47-1841 e 47-5885. (26640) 10

ALUGAMOS ótimos apartamentos em 1ª locação com vista para o mar, à Av. Ruy Barbosa nº 560, aptos. 1701 e 1702, com uma e duas salas, 3 quartos, copa-cozinha, quarto e W.C. de empregada, área de serviço com tanque e garage. Ver no local, chaves com o porteiro, e tratar na Seção de Locações do BANCO IMOBILIARIO E COMERCIAL S. A., à Av. Erasmo Braga nº 255-A, sôbre loja, no horário de 9 às 17 horas, pelo tel. 52-3833 — Ramal 41. (02733) 10

FLAMENGO — Alugamos à rua Marquês de Abrantes n.º 37, os apartamentos 703 e 704 por Cr$ 3.000,00, cada, de sala e quartos conjugados, banheiro e kitchinete. Tratar na KAIC — Rua do Carmo n.º 27-6.º andar. Fone: 22-1860. (68844) 10

FLAMENGO — Alugo, à rua Paissandu, esquina de Marquês de Abrantes, os apartamentos 1104, 1005, com sala e quarto conjugados, banheiro e kitchnete. Ver com o porteiro. — Tratar MILTON MAGALHAES, av. Erasmo Braga, 255, sala 404. Tel. 22-6128. (13113) 10

ALUGA-SE apartamento de frente, 9.º andar — Rua Senador Vergueiro 52, apartamento 18, com 2 quartos, sendo 1 conjugado, 1 sala, banheiro, cozinha, galeria de serviço, quarto e banheiro de empregada e garage. (01382) 10

FLAMENGO — Alugo à Rua Dois de Dezembro, 125, o aptº. 101, térreo, de frente, constando de sala, 2 quartos, banheiro, cozinha, área de serviço c/ tanque e banheiro de empregada coletivo. Aluguel: 4.200,00. Ver c/ o porteiro e tratar c/Olynthо Ribeiro à Rua Júlio de Castilhos, 25, aptº. 1202. Tels.: 47-1841 e 47-5885. (26643) 10

FLAMENGO — Aluga-se à rua Senador Vergueiro, 159, com dois grandes quartos, hall, grande living, cozinha, banheiro completo, garagem, grande play-ground nos fundos. Aluguel Cr$ — 6.000,00. Ver no local. Tratar na ADMINISTRADORA E IMPORTADORA CURVELO LTDA., à rua México, 98, sôbre-loja. Telefones: 32-7711 e 52-6285. (17218) 10

FLAMENGO — Oferece-se em aluguel apartamento, na avenida Ruy Barbosa, de frente, com 5 quartos, 3 salas, saleta almôço, quarto para rouparia, 4 banheiros sociais, armários embutidos, jardim de inverno, instalações para empregada, áreas de serviço envidraçadas, campainha em todos os quartos, etc... Aluguel Cr$ 18.000,00. Ver, av. Ruy Barbosa, 550 apto. 1303. — Tratar segunda-feira, tel. 37-1302, com D. EDYR. (1342) 10

FLAMENGO — Aluga-se o apartamento 401, de frente, à rua Corrêa Dutra n.º 84, com sala, quarto, banheiro, cozinha, área c/ tanque e banheiro de empregada. Chaves c/ o zelador. — Tratar no BANCO IRMÃOS GUIMARÃES, LTDA. - Secção de Administração de Bens, rua da Quitanda, 80, sobreloja. Tel. 52-4165, ramal 8. (16018) 10

QUARTO mobiliado, aluga-se em apartamento a cavalheiro — Rua Paissandu nº 48, ap. 22 — Tratar no 12. (17302) 10

FLAMENGO — Alugam-se duas ótimas lojas à rua Correia Dutra, 84, em predio recem-construido. Chaves no local, com o encarregado. — Tratar no BANCO IRMÃOS GUIMARÃES, LTDA. - Secção de Administração ... rua da Quitanda, 80 ... 52-4165, ramal 8.

FLAMENGO — APARTAMENTOS — Aluga-se ótimos apartamentos com dois amplos quartos, uma sala, cozinha, banheiro completo, w.c. de empregada e área com tanque, na rua Ferreira Viana, 35. Chaves na portaria do edificio, com o sr. Itu. — Tratar pelo tel. 43-8892, com Res. (10050) 10

FLAMENGO — Em primeira ocupação aluga-se excelente apto. em predio de 2 por andar à rua Senador Vergueiro 69, composto de varanda vestibulo, living, grande sala de jantar 4 otimos quartos, copa, cozinha, toilette, banheiro completo, armarios embutidos, terraço de serviço, quarto e banheiro de empregada e garagem — Aluguel base 9 mil cr$ — Ver no local o apto. 201 — Tratar na CIVIA — Administração Predial. Trav. do Ouvidor 17 — loja — Tel.: 52-8166. (02250) 10

FLAMENGO — Aluga-se bom apartamento de frente à Av. Rui Barbosa 300, composto de vestibulo, sala, 3 quartos, 2 varandas, cozinha, banheiro completo, área com tanque e dependencias para empregada — Aluguel base: Cr$ 5.500,00 — Ver no local com o porteiro o apto. 901 — Tratar na CIVIA Secção de Administração Predial — Travessa Ouvidor 17-loja — Tel. 52-8166. (25877) 10

FLAMENGO — Aluga-se a Rua Marques de Abrantes nº 115, excelente apto. de frente composto de entrada 2 grandes salas amplo jardim de inverno, 4 bons quartos armarios embutidos, 2 banheiros sociais em cor copa, cozinha, 2 quartos e dep. de empregada, area c/ tanque e garagem. Aluguel base Cr$ 11 mil. Ver no local com o porteiro. Tratar na CIVIA. Secção de Administração Predial. Travessa do Ouvidor 17 — loja — Tel.: 52-8166. (02268) 10

FLAMENGO — Aluga-se ótimo apartamento, à Rua Almirante Tamandaré n.º 67, compôsto de 3 quartos, jardim de inverno, 2 salas, vestibulo, banheiro, cozinha, dependências para empregada, área com tanque, garage e armários embutidos. Aluguel base: Cr$ 7.500,00. Ver no local com o porteiro o apto. 1.106. Tratar na CIVIA — Seção de Administração Predial. — Travessa do Ouvidor, 17-loja — Telefone: 52-8166. (82587) 10

FLAMENGO — Aluga-se otimo apartamento, novo, à Avenida Ruy Barbosa n. 560, 11º, apto. 1102, com 3 quartos, 2 salas, banheiro em côr, grande cozinha, quarto e banheiro para empregada. Area de serviço com tanque, linda vista para o mar. — Tratar com sr. Coimbra, rua S. Bento n. 20. Telefone 43-5610; pode ser vista diariamente, chaves com o encarregado no local. (16418) 10

FLAMENGO — Aluga-se em suntuoso edificio à Avenida Ruy Barbosa, otimo apartamento de frente. Tratar tels.: 45-4150 e 43-8301 com Bitton. (10300) 10

ALUGA-SE o apart. 302 da rua Carlos de Campos n. 286, por Cr$ 5.500,00 e taxas, com 3 salas, 3 quartos, banh., todo em côr, ampla cozinha, q. e banh. para empregados. As chaves com o zelador e tratar à rua Carmo, 38, sala 702. — Tel.: 52-3695. (10278) 10

RUA RUSSELL — Aluga-se apartamento frente o mar de uma sala e um quarto, independente, cozinha e banheiro. Informações pelo telefone 26-7526. (6948) 10

PALACETE — Flamengo — Aluga-se um confortavel, à rua Fernando Osorio, com 7 quartos grandes, 3 salas grandes, 2 banheiros, 2 quartos para empregados, garagem, jardim; trata-se na Administradora Fluminense S. A., à rua do Rosario n. 129, 1º andar, telefone 52-8281. (1336) 10

FLAMENGO — Aluga-se à Avenida Ruy Barbosa n. 560, apt. 1504, composto de saleta, sala, jardim de inverno, tres quartos e banheiro, cozinha, quarto e banheiro para empregada e vaga na garagem. As chaves estão na portaria. Tratar na Administradora Fluminense S. A., à rua do Rosario n. 129, 1º andar. (1333) 10

ALUGA-SE apartamento 602, à rua São Salvador, 105, com sala, 2 quartos e demais dependências completas e garage. Ver no local e tratar à rua do Carmo 9, 8º andar, falar com sr. Adolfo. S.I.A.C. (10184) 10

QUARTO grande, mobiliado, com banheiro, aluga-se em confortável apartamento a pessoa que trabalhe fora e dê referências. Tel. 25-6724. (16241) 10

FLAMENGO — Aluga-se em confortável apto. um quarto bem mobiliado para senhor; tem garage e bastante água, tel. 45-5456. (12042) 10

FLAMENGO — Aluga-se um apto. de frente, para a praia, com 3 quartos, 1 sala, banheiro, cozinha e quarto de empregada. Tem direito a telefone móveis, etc. Só aluga-se no máximo por sete meses. Aluguel Cr$ .. 3.800,00. Exige-se depósito. Telefone 52-0730, das 10 às 11 e das 16 às 17 horas. (16175) 10

FLAMENGO — Aluga-se à Avenida Rui Barbosa 300, ap. 303, de 3 quartos, sala, cozinha, banheiro com box, duas varandas, quarto e banheiro de empregada, área de serviço com tanque. Não falta água — Chaves na portaria — Depósito ou fiador, 5.500 cruzeiros — Tel. 25-5066. (14161) 10

PRAÇA S. SALVADOR — Aluga-se apto. com sala dupla, quarto, duas varandas, banheiro em cor, cozinha com fogão de 4 bocas, banheiro de empregada, área de serviço com tanque — Aluguel 3.800,00 — Tratar tel. 45-1569. (16533) 10

ALUGA-SE os apartamentos 801 e 901 de sala, 3 quartos e dependencias em 1a. locação à Rua Marques de Abrantes 173 — Trata-se à Rua Ouvidor 150 — Tel. 42-7616 com Sr. Jorge. (26750) 10

COPACABANA — Apartamento novo para alugar com ou sem móveis com quarto duplo, sala ampla, e todas dependências e quarto p. empreg. Vazio Cr$ 4.000. Visitas c/ porteiro. Rua Ministro Viveiros de Castro, 62, ap. 503. Tratar na Agência Anglo-Americana, rua México, 148, 8.º andar, s/ 804. Tel. 42-0011. (6601) 5 (16396) 10

FLAMENGO — Alugamos Rua Senador Vergueiro, magnífico aparto. todo mobiliado composto de 4 quartos, 2 salões, jardim inverno, 2 banh.-sociais, garagem, demais dep. AGENCIA ANGLO-AMERICANA — Rua México 148, sala 804 — Tel. 42-0011.

ALUGA-SE por Cr$ 4.500,00 apartamento com sala, dois quartos e demais dependências. Ver e tratar Praia do Flamengo 180 ap. 901. (14263) 10

FLAMENGO — Aluga-se, Rua Marquês Abrantes, 37, em primeira locação, apartamentos de quarto e sala conjugados, banheiro, kitchen e pequena varanda, água em abundância, todos de frente. REGIA IMOBILIARIA LTDA. Rua Marquês Abrantes, 37, s 102. (26774) 10

RUSSEL — Aluga-se apto. 1.101 da Rua Russel n.º 496 com quarto e sala conjugados, banheiro e kicht. com telefone, por Cr$ 3.500,00. Contrato 2 anos c/ fiador. Chaves com o sr. Arlindo na portaria e tratar Rua Andradas 96 — 16.º andar com sr. Luiz. (26735) 10

Gávea

GAVEA — Aluga-se o apartamento 404 da Rua Dr. Marques Canario 20 — (perto do Hospital Miguel Couto) — com sala, varanda, três quartos, demais dependencias — Edificio sobre pilotis — água abundante — Vaga para carro — Aluguel Cr$ 5.000,00 — Ver com o porteiro — Tratar pelo Tel. — 27-2249. (17201) 11

TRASPASSA-SE apartamento na Gávea mobiliado com geladeira elect. 2 quartos, 1 sala, cozinha e banheiro, etc. ... (17210) 11

GAVEA — Aluga-se o apto. 403, à rua Marquês de S. Vicente n.º 29, com 1 grande sala, 2 quartos, banheiro social, quarto de empregada, cozinha e demais dependências. Chaves no local. — Tratar pelo telefone ... 26-7069. (15076) 11

JOCKEY-CLUB — Aluga-se apartamento de saleta, sala, três quartos, banheiro, cozinha, quarto e banheiro de empregada e garage, por Cr$ 5.000,00. Rua dos Oitis, 47 — apto. 203, chaves no 202. (01506) 11

GAVEA — Alugam-se na Rua Marquês de São Vicente, 29, esquina General Rabelo excelentes apartamentos de frente, de 1 sala, 2 e 3 quartos, banheiro completo com box, quarto e dependências de empregada, elevadores, local para automóvel, jardim, playground. Próximo ao Largo do Jóquei Clube, de vários Colégios e da futura Universidade Católica. Agua em abundância. Edifício de linhas modernas. Primeira locação. O Edifício é servido por porteiro e auxiliares e tem vigia durante tôda a noite à disposição dos moradores. Ver no local a qualquer hora. Recomendamos de preferência visitas na parte da manhã nos dias uteis e nos domingos o dia todo, pois nessas ocasiões há um funcionário à disposição dos interessados para prestar tôdas informações ou pelo telefone 42-1338. Aluguéis de Cr$ 4.500,00 a Cr$ 5.000,00. (73727) 11

GAVEA — Aluga-se bom apt. mobilado, de frente, à Rua Barão de Oliveira e Castro n.º 77, composto de 2 quartos, sala, jardim de inverno, cozinha, banheiro, área com tanque e dependências para empregada. Aluguel Cr$ 3.700,00. Ver no local com o porteiro o apt. 201. Tratar na CIVIA. Secção de Administração Predial. Travessa do Ouvidor, 17, Loja. Tel.: 52-8166. (857) 11

GAVEA — Aluga-se casa em centro de jardim 10 x 30, para familia pequena. Ver hoje entre 8 e 17 horas, à rua Frederico Eyer n. 189. Propostas para Sr. Savio. Fone: 46-1740. (16139) 11

GAVEA — Aluga-se magnífico apto. de frente, com 2 quartos, sala, cozinha, banheiro com box, dependências de empregados, e garage, à Rua Marquês de São Vicente, 29, apto. 205. Tratar Av. Erasmo Braga, 299, 5º and. sala 503, tel. 42-4686. (10077) 11

GAVEA — Aluga-se o apartamento 201 da Rua Marques de São Vicente 358, de frente, com sala, 3 quartos e dep. de empregada — Tratar no ap. 301 — Aluguel Cr$ 4.500,00. (14172) 11

GAVEA PEQUENA — Alugamos magnífica residência toda mobiliada com geladeira e telefone, composta de 5 quartos, 2 salas, grandes varandas, copa, cozinha, dep. empr. e garage — Tratar na Agência Anglo-Americana — Rua México 148, sala 804, tel. 42-0011. (16585) 11

LAGOA — Rua Macedo Soares N.º 23 — Alugam-se apartamentos constando de 3 quartos, ampla sala, ótima cozinha, banheiro completo e dependências p/ empregada apartamento em 1a. locação em lindo edificio construido sôbre pilotis. Ver no local e tratar na Sociedade Construtora e Admtº São Paulo S|A. a Rua Sen. Dantas, 80, 3.º and. S| 307|8. (16608) 11

Ipanema

IPANEMA — Av. Epitacio Pessoa, 724 — Apto. 303. Alugamos otimo apartamento, constando de grande sala, 2 quartos (sendo um de 20m2), banheiro, cozinha, terraço, quarto de empregada e W.C. Apartamento de frente. Ver no local com o porteiro e tratar na Empresa Brasileira de Administração Ltda. à Rua da Quitanda, 47, 3º andar, sala 1. Tel.: 22-5827. (22781) 12

IPANEMA — Aluga - se esplêndido apto. de frente, com sala, 2 qtos. peças amplas e arejadas, banheiro, cozinha, depend. de empregada, área, terraço com belissima vista e caixa de água privativa. Nascimento Silva, 213, apto. 302. Chaves com a proprietária, no 301. Aluguel, 5 mil cruzeiros. (13105) 12

ALUGAMOS ótimo apartamento em frente ao Jardim de Allah, à Av. Epitácio Pessoa nº 122, apto. 101, com sala, 2 quartos, banheiro em cor, cozinha com box para geladeira, dependências para empregada, área com tanque ladrilhado e quintal, água em abundância com caixa própria. Ver no local, chaves com o porteiro, e tratar na Secão de Locações do BANCO IMOBILIARIO E COMERCIAL S. A., à Av. Erasmo Braga nº 255-A, sôbre-loja, no horário de 9 às 17 horas, pelo telefone 52-3833 — Ramal 41. (02735) 12

IPANEMA — Aluga-se o apartamento 601 de frente à Avenida Epitacio Pessoa 798 — em primeira locação com 3 quartos, living-room, saleta, 2 banheiros sociais, cozinha, quarto de empregada, garage e demais serventias. Ampla vista para a Lagoa. Não falta agua. Ver, no local, com o porteiro sr. GUILHERME e tratar com o proprietario. Tel.: 47-2437. (06430) 12

Aluga-se o apartamento 201 da rua Visconde de Pirajá n.º 216, dispondo de saleta, sala, 3 quartos, banheiro completo, cozinha e demais dependênci . Chaves no apto. 301. Tratar contrato pelos telefones 43-1314 23-4885 das 15.30 às 18 horas. (26548) 12

IPANEMA - COPACABANA — Aluga-se esplêndido apartamento novo, em primeira locação, perto da praça General Osório e da praia do Arpoador, com 2 bons quartos com armários embutidos, hall com armário embutido, bom living, banheiro grande com box e azulejos azuis, dependências completas para empregada, com entrada de serviço independente, boa cozinha, grande área aberta privativa, garagem. Rua Gomes Carneiro n.º 60, apto. 101. Chaves com o porteiro. Cr$ 6.500,00 e 2 anos de contrato. Telefonar 27-7168 das 20 às 21 horas. (7246) 12

ALUGA-SE o apto. 4 da R. Redentor, 294, de frente, com sala, quarto, banheiro, cozinha, quarto e W. C. de empregado, área com tanque. Cr$ 3.300,00. Chaves no apto. 3. Tel. 27-6905. (08664) 12

ALUGA-SE — A rua Alberto Campos — Ipanema nº 65 apartamento novo, com 3 quartos, sala espaçosa, banheiro, dependências de empregado, área tanque e garage. Apto. 401 - Tratar: Rua Figueiredo de Magalhães 121 — Tel.: 37-4296. (22960) 12

IPANEMA — Aluga-se, por um ano, casa muito confortável, completamente mobiliada, com telefone, geladeira, aspirador, enceradeira, louça, etc. Saleta, sala, 2 quartos, garagem, grande jardim. Não falta água. Telefone 47-3759. (10055) 12

ALUGAMOS otimos apartamentos, em 1ª locação, com água em abundância, à rua Visconde de Pirajá nº 153, com 3 quartos, sendo 2 com armários embutidos, sala, cozinha com exaustor, banheiro social completo com box, quarto e W.C. de empregada, e área de serviço com tanque. Ver no local, chaves com o porteiro, e tratar na Seção de Locações do BANCO IMOBILIARIO E COMERCIAL S.A., à Av. Erasmo Braga nº 255-A, sôbre-loja, no horário de 9 às 17 horas, pelo telefone 52-3833 — Ramal 41. (02736) 12

IPANEMA — Aluga-se confortavel residência, 4 quartos, 2 salas, jardim, garagem, etc. Rua Anibal Mendonça, 222. Aluguel 8 mil cruzeiros. ... 27-25.. (12..)

IPANEMA — Aluga-se o apto. 102 da r. Farme de Amoedo, 156, c/ 2 amplos quartos, grande sala, cozinha, banheiro completo, área de serviço, etc. Edif. de 4 andares, recém-construido, ambiente selecionado; peças claras, tôdas com luz direta, não faltando água, próximo à praia, em rua residencial. Chaves c/ o porteiro, no local, a qualquer hora. Aluguel de 3.600 cruzeiros. — Tratar pelo telef. 37-9133. SOBRAL & SOBRAL LTDA. (16004) 12

IPANEMA — Aluga-se, em primeira locação, o apartamento n.º 808 do edifício Aymarí, à rua Visconde de Pirajá n.º 463, esquina da rua Garcia d'Avila, com saleta, quarto, banheiro, kitch.: lado da sombra, linda vista panorâmica para o mar. Chaves no local, com o sr. Alberto, e tratar pelo telefone 27-9021. (6937) 12

ALUGAMOS ótimo apartamento para casal, em 1.ª locação, à rua Montenegro n.º 27, apto. 501, constando de amplo quarto, cozinha, banheiro e área de serviço. Ver no local, chaves com o porteiro, e tratar na Secção de Locações do BANCO IMOBILIARIO COMERCIAL S. A., à av. Erasmo Braga n.º 255-A, sobreloja, no horário de 9 às 17 horas, pelo telefone 52-3833, ramal 41. (2737) 12

IPANEMA — Aluga-se na rua Garcia d'Avila n.º 173, apto. 302, um apartamento de sala e quarto separados, hall de entrada, cozinha, copa e banheiro completo — Tratar pelo telefone 47-0496. (17133) 12

IPANEMA — Alugamos ou vendemos apartamento de 2 quartos, 1 sala, dep. de empregada, armário embutidos — Preço de venda Cr$ .... 650.000,00 e de aluguel Cr$ 5.000,00 — Ver à rua Jangadeiros 16, apto. 402 — Chaves com o porteiro — Tratar na Imobiliária Lemos Ltda, à Av. Nilo Peçanha 26, sala 702 — Telefone 22-2483 e 42-9506. (1) (17125) 12

ALUGA-SE uma boa casa pertinho do Arpoador com 6 quartos, saleta, 2 salas, demais dependencias — Tem bomba elétrica com cisterna — Rua Gomes Carneiro, 27 — Chaves no 31 — Tratar pelo telefone 27-8031. (25890) 12

IPANEMA — Aluga-se, em primeira locação, o apartamento 701 da rua Visconde Pirajá, 459, com sala, jardim de inverno, 3 quartos, cozinha com armários embutidos e dependências, inclusive de empregada. Garagem de superfície facultativa. Ver, diariamente. Linda vista para o mar e lagoa. (17055) 12

ALUGA-SE em 1a. locação, o apto. 704, da Av. Henrique Dumont 85 — De frente, com quarto e sala separados, banheiro, cozinha e varanda — Aluguel: Cr$ 3.200,00 — Chaves com o porteiro — Tratar na Casa Bancária Moraes Masset — Av. Erasmo Braga 277, sala 101 — Telefone: 22-7079. (17000) 12

IPANEMA — Aluga-se casa com 4 quartos, 2 salas, banheiro, cozinha, garagem e dependencias para empregados — Para residencia ou negócio à Rua Visconde de Pirajá 507 — Aluguel: Cr$ 10.000,00 — Tratar pelo telefone 37-9362 — Ver com o vigia.

IPANEMA — Aluga-se uma casa com 3 andares na Av. Epitácio Pessoa n.º 306 de frente para a Lagoa, mobiliado. Andar térreo — Garagem, saleta, sala, copa, cozinha e dependências de empregada, 1.º andar: grande living room e banheiro; 2.º andar: dois quartos e banheiro social e 2 varandas. Chaves com o vigia sr. José Tito. Tratar na Auxiliadora Predial S/A. Trav. do Ouvidor 32-2.º andar das 12 às 17 horas. Tel.: 52-5007. (1423) 12

IPANEMA — Aluga-se com móveis e utensilios ótimo e novo apartamento com garagem. Aluguel Cr$ 10.000,00. Tel. 47-4252 e 47-7553. (27641) 12

IPANEMA — Aluga-se apto. 602, Av. Henrique Dumont, 85, com sala, 2 quartos, banheiro, jardim de inverno, varandas, etc. Chaves na portaria. Aluguel Cr$ 4.300,00. Informações. Sr. Costa — 22-6524. (1298) 12

IPANEMA — Residência mobiliada para alugar com telefone e geladeira para 6 meses com 3 quartos, terraço, 2 banheiros, 2 salas e demais dependências. — Tratar na Agência Anglo-Americana — Rua México 148, sala 804 — Tel. 42-0011. (16594) 12

IPANEMA — Familia estrangeira aluga residência mobiliada c/ telef. e gelad. para 6 a 8 meses com 3 quartos, 2 salas e demais dependências. Para visitas telefonar para 27-3023 — Tratar na Agência Anglo-Americana Rua México 148-8.º and. s/ 804. Tel. 42-0011. (16600) 12

ALUGA-SE em 1a. locação, o apto. 601 do Ed. Vila Real à Rua Visconde de Pirajá n.º 459, com entrada, sala de jantar, jardim de inverno, 3 quartos, banheiro em côr c/ box, cozinha c/ armários embutidos, quarto e w. c. de empregada e garage, etc. Aluguel 6.000.000. Chaves no local. Tratar com Aldo Costa à Av. Rio Branco n.º 277 — 10.º, s/ 1008 — Tel. 22-6940. (14137) 12

IPANEMA — Aluga-se esplêndida Casa-Apartamento, com 3 amplos quartos, salas, varandas, banheiro em côr, etc. Entrada social e empregadas independentes. Contrução de Luxo. Ver à Rua Alberto de Campos 125 apt. 204. Chaves com o porteiro. Tratar a Rua Visconde de Inhauma n.º 84 — 1.º Andar. Tel. 43-8523. SANTA ISABEL S. A. (26736) 12

ALUGA-SE à rua Joaquim Nabuco n.º 189. Aptº. 507, com quarto grande, sala conjugadas, varanda e cozinha — Chaves com o porteiro. Tratar pelo telefones Ns. 27-6763 e 47-6856. Preço Cr$ 2.600,00. (13254) 12

IPANEMA — Aluga-se boa casa com varanda, 2 salas, sala de almôço, 4 quartos, banheiro, cozinha, garage, dependências para criados, jardim e quintal rua Nascimento Silva 248, chaves na mesma rua nº. 269 — Tratar 27-4235 — 22-2767. (26575) 12

IPANEMA — Alugamos no luxuoso Edificio Vila Real, ótimos apartamentos, perto da praia, com garage, tendo jardim de inverno, boa sala, 3 quartos e todas as dependências. Visitas no local, rua Visconde de Pirajá, 459, apartamentos 302 e 401 e tratar com F. P. VEIGA & FARO FILHO. Av. Almte. Barroso, 90, 11º andar, sala 1106, telefones 42-5231 e 42-5412. (23988) 12

IPANEMA — Alugamos em Edificio novo, ótimo apartamento de frente, com garage, tendo sala, 2 quartos, boa cozinha, quarto de empregada e demais dependências. Ver com o porteiro o apartamento 302 à rua Nascimento Silva, 384 e tratar com F. P. VEIGA & FARO FILHO. Av. Almte. Barroso, 90, 11º andar, sala 1106. Tels. 42-5231 e 42-5412. (23985) 12

RUA VISCONDE DE PIRAJÁ 135 — Alugam-se aptos. novos, de frente e de fundos, 2 salas, 3 amplos quartos com armários embutidos, cozinha, banheiro completo, dep. empregada e garage — Chaves com porteiro — Aluguéis a partir de Cr$ 6.500,00 — Administradora Nacional — Av. Pres. Ant. Carlos 207 — 2.º pav. — Telefone 42-1314. (00638) 12

ALUGA-SE apartamento, com sala, 2 quartos, banheiro completo, cozinha, quarto e banheiro de empregado, quintal com tanque e abrigo de automóvel. Chaves na mesmo endereço no sobrado. Aluguel de Cr$ ... 4.500,00 mensais, com fiador ou depósito — Tratar à rua Domingos Ferreira, 210, apto. 501. (6940) 12

IPANEMA — ESPLENDIDA LOJA — Aluga-se ampla loja nova, tendo girau e sobreloja, com escritório independente, em prédio imponente. Área de 368 m2, 4 sanitários. Gás e fôrça. Completa instalação dágua, c/ caixa subterrânea e elevada c/ bomba automática Pronta entrega Ver, no local, rua Visconde de Pirajá, 459, e tratar com F. P. VEIGA & FARO FILHO, av. Almte. Barroso, 90, 11.º andar, s/ 1106. Tel. 42-5231 e 42-5412. (23987) 12

IPANEMA — PRAIA — Alugam-se apartamentos novos, um por andar, grande quarto, sala, banheiro, cozinha, dependências e 4 armários embutidos. De Cr$ 3.200,00 a Cr$ .... 4.... Tratar Av. Vieira Souto, 5.. 12

IPANEMA — Aluga-se a Avenida Epitácio Pessoa n.º 798 magnífico apartamento 201, com linda vista sôbre a Lagoa, constando de duas salas, com jardim de inverno, três quartos, dois banheiros sociais, copa com água quente, cozinha, área independente, quarto e W.C. para empregada. Ver no local com o porteiro. Tratar com Luiz à rua 1.º de Março 19 ou pelo tel. 47-2179.

IPANEMA — Aluga-se a Av. Henrique Dumont 85, em primeira ocupação apto. de frente, composto de 1 sala e 1 quarto, separados, banheiro cozinha, armarios embutidos e area com tanque. Ver no local o apto. 606 — Chaves com o porteiro. Tratar na CIVIA. Administração Predial. Trav. do Ouvidor 17 — loja Tel.: 52-8166. (13060) 12

IPANEMA — Aluga-se bom apto. à Rua Almte. Sadock de Sá 26, peças amplas e arejadas composto de tres quartos, sala, saleta, banheiro cozinha, área com tanque, dependencias para empregada e garage. Aluguel de Cr$ 5.500,00. Ver no local com o porteiro o apto. 104. Tratar na CIVIA. Seção de Administração Predial. Travessa do Ouvidor 17 — Loja — Tel.: 52-8166. (02267) 12

ALUGAM-SE, em primeira locação, à rua Prudente de Morais, 261, Ipanema, otimo apartamento, com duas salas grandes, tres quartos, banheiro, cozinha e dependencias para empregados. — Tratar no n. 584 da mesma rua. Tel.: 27-7201. (16358) 12

APARTAMENTOS IPANEMA — Alugam-se dois apartamentos em edificio recém-construido, à rua Visc. de Pirajá nº 463, aptos. 607 e 708, com magnifica vista abrangendo as praias de Ipanema e Leblon e a Lagoa Rodrigo de Freitas, com sala e quarto separados, jardim de inverno, cozinha e banheiro completo, com aquecimento central; ambos de frente. Informações pelo tel. 42-0497 em dias úteis. (17093) 12

IPANEMA — Aluga-se um apto. com 3 quartos, 2 salas, cozinha, banheiro, dependências de empregados. Ver R. Teixeira de Melo, 22, apto. 301, na parte da manhã, tratar Av. Erasmo Braga, 299, 5º and., sala 503, telefone 42-4686. (10081) 12

IPANEMA — Aluga-se, em 1ª locação, na rua Visc. de Pirajá, 459, o apartamento 401, de frente, com garage, jardim de inverno, sala, 3 quartos, armários embutidos e tôdas as demais dependências. Chaves com o porteiro. (01512) 12

IPANEMA — Edificio Aymará — Visconde de Pirajá, esq. Garcia d'Avila — Aluga-se em primeira locação os apartamentos 505 e 506 — Sala, quarto, cozinha, banheiro — Ver no local e tratar pelo tel. 37-6579 (17278) 12

QUARTO para guardar móveis. Aluga-se em casa ótima familia só para outra da mesma condição. Telefone 47-0165. (23974) 12

IPANEMA — Apartamento — Aluga-se o segundo pavimento da rua Farme de Amoedo n.º 110-A com 2 salas, 4 quartos e dependencias — Não falta água — Chaves no 110 — Tratar à Av. Alte. Barroso 90, sala 207 — J. C. FARIA — 42-4978. (40206) 12

AV. EPITACIO PESSOA n.º 1628 — Aluga-se um apartamento no 1.º andar, sôbre pilotis com 1 sala, 3 quartos, cozinha, banheiro completo, dependencia de criado, abrigo para carro, tem elevador — Um apartamento por andar, fica próximo ao ponto de lotação — Preço Cr$ 8.000,00 — Tratar na Imobiliária Itacy Ltda. — Av. Nilo Peçanha 26 — 9, andar, salas 913-14 — Tel. 52-8733. (16372) 12

IPANEMA — Aluga-se à rua Alberto de Campos 65, primeira locação excelente apartamento 101, com sala de 25 m2., jardim de inverno envidraçado, sancas e florões, 3 quartos amplos, banheiro em cor com box, cozinha, dependencias empregada, área com tanque e garagem — Chaves com vigia Antonio — Tratar pelo telefone 38-6795. (14071) 12

LOJAS — Rua Visconde Pirajá 295 — Aceitam-se propostas para locação das lojas 1 e 2 com 70 m2. e 55 m2. respectivamente — Administradora Nacional — Av. Presidente Antonio Carlos 207 — 2.º pavimento — Telefone: 42-1314. (13243) 12

IPANEMA — Aluga-se ótimo apartamento com 3 quartos, 2 salas, cozinha, banheiro, dependencias de empregada e área com tanque — Preço 5.500 — Ver à Rua Visconde de Pirajá 187 apt. 304 e tratar na EBIL — Emprêsa Brasileira de Imóveis S. A. — Rua Senador Dantas 74 — 12.º andar ou pelo telefone 52-9059 (das 9 às 12 e das 14 às 18 horas). (10322) 12

IPANEMA — Aluga-se ótimo apartamento com 2 quartos, sala, cozinha e dependências de empregada, jardim de inverno ,com caixa dágua individual, pintado de novo — Preço: Cr$ 4.300,00 — Ver à Rua Gomes Carneiro 149, ap. 202 e tratar na EBIL — Emprêsa Brasileira de Imóveis S. A. — Rua Senador Dantas 74 — 12.º andar ou pelo telefone 52-9059 — (das 9 às 12 e das 14 às 18 horas). (10321) 12

IPANEMA — Alugam-se vagas na garage do Edificio "Maria Silvia", sito à Rua Visconde de Pirajá 187, tratar na EBIL — Emprêsa Brasileira de Imóveis S. A. — Rua Senador Dantas 74 — 12.º andar, ou pelo telefone: 52-9050 (das 9 às 12 e das 14 às 18 horas). (10314) 12

Jacarèpaguá

CASA — Jacarepaguá — Aluga-se à rua Araguaia, n.º 525, casa nova, com sala grande, 3 quartos, banheiro e cozinha amplos e claros, dependências para empregados, entrada para carro, com água e transporte em abundância — Rua calçada, por 2.600 cruzeiros mensais, com fiador ou depósito. Chaves com o vigia da obra dos fundos. Tratar pelo tel. 42-3036, com sr. Marques Pereira. Aos sábados e domingos no próprio local. (15140) 13

JACAREPAGUA — Vila Valqueire — Alugam-se 2 boas residências, isoladas, centro terreno 10x40 ms., na rua Luiz Beltrão ns. 402 e 406, recem-construidas, ótimo acabamento, cada uma varanda, sala, 2 bons quartos, banheiro chuveiro elétrico, cozinha ultragás, tanque, banheiro para empregada, tendo um galpão-quarto fora. Ônibus na porta. Chaves por obséquio n.º 416, mesma rua. — Tratar tel. 25-8941 e 27-3172. (17058) 13

PRAÇA SECA — Aluga-se confortável residência de um pavimento, com 3 salas, 4 quartos, varanda, WC social. Banheiro, cozinha c/ gás Esso, dependências de empregados e depósito. Situada em centro de grande terreno arborizado, local agradável, a 100 metros da tôda condução. Cr$ 5.500,00 mensais ou, com movéis, a combinar. Ver e tratar à rua Baronesa, 887. (00249) 13

Jardim Botânico

AV. EPITACIO PESSOA n. 1628 — Alugam-se apartamentos, unicos por andar com duas frentes, duas salas, três quartos, banheiro completo quarto e banheiro de empregada, copa e cozinha. Tanque e garage — Primeira locação — Chaves no local — Informações tel. 26-2320 ou 26-6247 ou 27-8882 — Tratar rua Rosario 156 — 4.º — Sr. Batista. (1165) 14

JARDIM BOTANICO — Apartamentos 1a locação, luxo, linda entrada em pedra, ampla garage ao nivel da rua com saleta, 3 qts, Sala, Cozinha c/ armario, banheiro com Box completo, Quarto empregadas área etc aluguel Cr$ 4.500 a Cr$ 5.000,00. Ver no local rua Araucaria n.º 141 (tranversal rua Maria Angelica). Tel. 23-4536 ou 26-1534. (10371) 14

JARDIM BOTANICO — Aluga-se em predio recuado na rua J. Botânico, de apenas 9 apts., um magnifico c/ grande sala, 2 amplos dormitórios e demais dep., inclusive criada, muitos armários embutidos, acabamento esmerado. Tratar ARMANDO. Tel. 52-2873 ...

JARDIM BOTANICO — Aluga-se à rua Maria Angélica n.º 645, magnífico apartamento, constando de: 2 salas, 3 quartos, banheiro em cor, quarto e banheiro para empregada e garagem — Aluguel: Cr$ 4.700,00 com garagem mais Cr$ 300,00 — Ver no local com o porteiro e tratar com Oswaldo Santos Parente — Av. Nilo Peçanha 12, salas 413 a 415. (25703) 14

JARDIM BOTANICO — Aluga-se [illegible], de sala, 3 quartos, varanda, banheiro com box, demais dependencias inclusive de empregada e garagem — Rua Eng. Pena Chaves 15, ap. 202 — Cr$ 4.000,00. (14199) 14

JARDIM BOTANICO — Aluga-se um ótimo quarto mobiliado. Preço Cr$ 1.200,00. Tel. 26-4325. (16278) 14

JARDIM BOTANICO — Aluga-se o apto. 203 da Av. Prof. Abelardo Lobo n. 62 com sala, 2 quartos, cozinha, banheiro e dependencias de empregada — Chaves com o porteiro — Tratar na Auxiliadora Predial S. A. — Trav. do Ouvidor 32 — 2.º andar das 12 às 17 horas — Tel. 52-5007.

ALUGA-SE — ótimo apartamento de frente com ampla sala, cozinha, área e banheiro completo, por Cr$ 2.500,00 sito à Rua Visconde da Graça nº. 58, apto. 304, tratar das 8 às 12 horas diariamente. Esta rua é perpendicular à rua Jardim Botânico nº. 620. (25020) 14

ALUGA-SE, rua Benjamin Batista, 7, apto. 101, Jardim Botânico. Saleta, sala, 2 quartos, dep. empregada. (595) 14

JARDIM BOTANICO — Aluga-se em prédio de apenas 8 apts., um magnífico c/ grande sala, 2 amplos dormitórios e demais dep., inclusive criada, muitos armários embutidos, acabamento esmerado. Tratar ARMANDO. Tels.: 52-2873 e 26-2366. (5099) 14

CASA — Aluga-se — Jardim Botânico — Rua Benjamin Batista 197, casa com 4 dormitórios, banheiro, 2 terraços no superior, 3 salas, garagem, banheiro, copa, cozinha e dependencias empregados no térreo — Favor combinar visitas, tel. 26-3811. (17100) 14

JARDIM BOTANICO — Alugamos apartamento bem mobiliado, com geladeira nova — em primeira locação com 1 sala, 1 quarto separados, quarto e WC para empregada, cozinha, e banheiro completo, bem espaçosos — Chaves no apto. 201, ou com o porteiro — Rua Santa Heloisa 8, ap. 102 — Aluguel de Cr$ 4.200,00 — Tratar na Imobiliária Lemos Ltda. à Av. Nilo Peçanha 26, sala 702 — Telefone 22-2463 e 42-9506. (441) (17131) 14

JARDIM BOTANICO — Alugamos apartamento de 1 sala, 1 quarto separados, quarto de empregada, com WC, banheiro, cozinha em 1a. locação, à rua Santa Heloisa 8, ap. 201 — Ver no local, chaves com o porteiro — Aluguel de Cr$ 3.200,00 — Tratar na Imobiliária Lemos Ltda à Av. Nilo Peçanha 26, sala 702 — Telefone: 22-2463 e 42-9506. (441) (17130) 14

Laranjeiras

LARANJEIRAS — Aluga-se apto. com 2 quartos, sala, cozinha, dependências de empregada etc. Preço Cr$ 2.400,00. Ver à rua Cardoso Junior 250 com o porteiro Mario e tratar pelos tels. 30-1652 ou 46-5284. (23949) 16

LARANJEIRAS — Aluga-se ótimo apartamento, todo pintado de novo, com todas as dependências de frente, com saleta, sala, 3 quartos, banheiro, cozinha, área com tanque e dependências para empregada. Ver à rua das Laranjeiras, 210, Apt. 1.311. Chaves com o porteiro. Tratar à Rua do Ouvidor 169 — 5º and., sala 514. Tel. 23-6075. Aluguel Cr$ 5.500,00. (08643) 16

LARANJEIRAS — 102 — Apartamento aluga-se quarto, sala, banheiro, kitch, varanda, envidraçada com tanque, aluguel 3.5000,00 fiador idoneo chaves portaria Snr. Carlos ou Antonio. Tratar, av. F. Roosevelt 194 7º — sala 707, Alcides (581) 16

APARTAMENTO — Aluga-se Rua das Laranjeiras, 102. Quarto, sala, banheiro, kitch, varanda envidraçada, com tanque, aluguel 3500,00 fiador proprietário. Chaves na portaria com Snrs. Carlos ou Antonio. (580) 16

ALUGA-SE, acabados de construir, os apartamentos da rua Coelho Neto, 14, Laranjeiras, um por andar, com saleta, amplo living, 3 excelentes quartos com armários embutidos, banheiro completo, cozinha, quarto e dependências de criados, área de serviço com tanque. Garagem à parte. Tratar com o sr. Braga, à av. Rio Branco, 311, s/ 510, 42-1422. (17056) 16

LARANJEIRAS — Aluga-se confortável apartamento, à rua Filinto de Almeida n.º 37, apto 303 (com grande sala, 3 ótimos quartos, cozinha, banheiro social em côr com box e dependencias de empregada. Chaves por obséquio no apto. SS-101 e tratar à rua do Catete n.º 203, c/ sr. Waldemar, tels. 25-3851 e 25-4640. (23060) 16

LARANJEIRAS — Aluga-se em 1ª locação o primoroso apto. 302 do edifício "Gravatá", à rua General Glicério, 486 (Jardim Laranjeiras), composto de vestíbulo, saleta, ampla sala, varandas, 3 quartos, banheiro completo, com box, ótima cozinha, excelente quarto para empregada e garage no 1º sub-solo ao nivel do calçamento. Em condições de ocupação imediata, com sancas em todas as dependências, bem como plafoniers modernos já com luz instalada. Pintado em cores modernas, a óleo na cozinha e banheiro. Condução a todo o instante, de lotação ou ônibus da linha 115 pois fica no seu ponto final. Faz frente para duas ruas: Glicerio e Ortiz, com sol pela frente. Ganchos de rêde na varanda. Agua abundante. Magnificos armários embutidos em primoroso acabamento. Ver no local das 8 às 10 da manhã de 2a. a 6a.-feira com a proprietária. (08639) 16

LARANJEIRAS — Aluga-se em primeira ocupação, ótimo apto. à Rua das Laranjeiras nº 83, composto de vestibulo, 2 salas, jardim de inverno, 3 quartos, 2 banheiros sociais, em cor, copa, cozinha, dependencias para empregada e garage. Aluguel base Cr$ 9 mil. Ver no local o apto. 1303, chaves com o porteiro. Tratar na CIVIA — Secção de Administração Predial, Travessa do Ouvidor 17 — Loja. Tel.: 52-8166. (2270) 16

ALUGA-SE por Cr$ 5.500,00 e taxas o apart. 302 da r. Carlos de Campos, 286, com 3 salas, 3 quartos, banh. todo em côr, ampla cozinha, q. e banh. de emp. As chaves com o zelador e tratar à rua Carmo, 38, sala 702 52-3695. (10277) 16

LARANJEIRAS — Edifício Teresina — Alugo no Edificio Teresina, à Rua Alvaro Chaves n.º 6, esquina da rua Pinheiro Machado, magnificos apartamentos com sala, 2 e 3 quartos, banheiro completo, cozinha, área, quarto e instalações de empregada — Tôdas as principais peças de frente: primoroso acabamento e ao lado do Fluminense — Ver a qualquer hora com o Sr. Severino — Tratar com Manuel de Sousa Santos, à Rua Miguel Couto 51 — 1.º andar. (13251) 16

Leblon

RUA PRUDENTE DE MORAIS n. 1583 — apto. 5 — Alugamos êste ótimo apartamento com saleta, sala, 3 quartos, varanda, banheiro social, cozinha e quarto de empregada completo — Vaga na garage — Chaves no local — Tratar em LOWNDES & SONS, LTDA. — Av. Pres. Vargas 290 — 2.º andar — Contratos — Telefone 43-0905 — Ramal 18. (17191) 17

LEBLON — Apartamento para alugar situado perto da praia com telefone, 3 quartos amplos com armários embutidos, sala dupla e demais dep., visitar na rua General San Martin 350, ap. 302 — Tratar na Agência Anglo-Americana — Rua México 148 — 8º andar, sala 804 — Tel. 42-0011. (16302) 17

LEBLON — Aluga-se bom prédio residencial, de 2 pavimentos, para familia de tratamento, com 3 quartos, 2 salas, escritório, banheiro, toilette, copa, cozinha, jardim, quintal e garage, à rua João Lira 132 — Chaves no local e tratar no Banco de Itajubá S. A. — Tel. 43-4063. ([illegible]) 17

LEBLON — Alugamos magnífica residência, centro de jardim, com 4 quartos, 3 salas, copa, cozinha, dep. empregada. Agência Anglo-Americana, México, 148, sj 804. Tels.: 42-0011. (16588) 17

LEBLON — Rua Carlos Góis N.º 132 — Alugam-se apartamentos em edifício acabado de construir sobre pilotis, magnificos apartamentos com jardim de inverno, ampla sala, 3 quartos ótimos e demais dependências inclusive p/ empregada. Ver no local e tratar na Soc. Cons. Admi. S. Paulo S.A. à Rua Senador Dantas, 80 3º and. sj 307/8. (16606) 17

LEBLON — Aluga-se casa de 2 pavimentos, com 2 salas, 2 quartos, cozinha, banheiro e dependências de empregadas. Ver na Av. General San Martin nº 537 das 9 às 12 horas. Tratar à rua do Ouvidor, 169, 5º and, sala 514, tel. 23-6075 — Menezcal. (17228) 17

ALUGA-SE ótima residência à Avenida General San Martin nº 318, de 2 pavimentos, cercada de varanda e jardim. Trata-se no local. (16275) 17

ALUGA-SE o apto. 202 da rua Aristides Espinola, 16, com sala, quarto, banheiro completo e kitchnete. Aluguel Cr$ 2.500,00. Tel. 27-2279. (16245) 17

LEBLON — Alugam-se aptos., 1ª locação, construção esmerada, fino acabamento, com ou sem garage, 3 amplos quartos, grande living, boa saleta, copa-cozinha, etc. Ver e informações: diariamente, rua General Artigas, 171, com o zelador. (16228) 17

LEBLON — Alugamos à Rua José Linhares, ótimo apto. de: 3 quartos, sala, banheiro, cozinha, dependencias de empregada — Alcides de Moraes & Cia. Ltda. — Av. Rio Branco 125, 16.º, sala 1601 — Tel. 22-0504. (16314) 17

AVENIDA NIEMEIER 134 — Aluga-se uma casa para familia de tratamento com quatro quartos, duas salas, copa, cozinha, banheiro e uma grande varanda com vista para o mar, três quartos para empregados, garage para dois carros, água própria — Aluguel de Cr$ 12.000,00 — Tratar na Av. Henrique Valadares 148 — Loja. (13160) 17

LEBLON — Aluga-se o apto. 102 à Rua João de Barros 161, com sala, 2 quartos, banheiro, cozinha, dependencias de empregada completa e garage — As chaves com o zelador do prédio — Tratar com Bitton, telefone 43-8301 das 15 às 17 horas. (10234) 17

LEBLON — Aluga-se em 1a. locação, ótimo apartamento com 3 quartos, sala, cozinha, quarto e banheiro de empregada, com vaga na garage — Ver à Rua General Venâncio Flores 632, ap. 101 e tratar na EBIL — Emprêsa Brasileira de Imóveis S. A., Rua Senador Dantas 74 — 12.º andar ou pelo telefone 52-9059 (das 9 às 12 e das 14 às 18 horas). (10320) 17

LEBLON — Aluga-se ótimo apto. de frente, com sala, 2 quartos, c/ armários embutidos, banheiro, cozinha, quarto e W.C. de empregada e garage, à Rua Ardiria 41, apto. 201 — Tratar à rua do Rosário 84, 6.º andar. (13265) 17

LEBLON — Aluga-se bom apt. — Rua Aperana, 63, composto de sala, 2 quartos, banheiro, cozinha, área com tanque e dep. para empreg. Aluguel base Cr$ 4.400,00. Ver no local com o porteiro o apt. 304. Tratar na CIVIA — Secção de Administração Predial, Travessa do Ouvidor, 17, Loja, Tel.: 52-8166. (8571) 17

AV. ATAULFO DE PAIVA 1335 — Alugamos em 1a. locação ótimos apartamentos de ns. 304 e 501, constando de sala, 2 quartos, cozinha, banheiro completo, dependências de empregada e área com tanque — sendo o 304 com quarto de empregada — Preços a partir de Cr$ 4.000,00 — Ver no local — Tratar em LOWNDES & SONS LTDA. — Av. Pres. Vargas 290 — 2.º andar — Contratos — Telefone .... 43-0905 — Ramal 18.

LEBLON — RUA APERANA, 113 — apto. 304 — Alugamos ótimo apartamento com saleta, sala, 3 quartos, amplos, banheiro completo, cozinha e dependencias completas de empregada — Chaves com o porteiro — Tratar em LOWNDES & SONS LTDA. — Av. Pres. Vargas 290 — 2.º andar — Contratos, Tel. 43-0905, Ramal 18. (17196) 17

LEBLON — Aluga-se à Rua José Linhares, 154, o apto. 402 com 3 quartos, sala, banheiro, cozinha, dependências de empregados e entrada de serviço independentes. Tratar no local. (17222) 17

LEBLON — Rua Aristides Espindola 94, ap. 301 — Alugamos ótimo apartamento constando de grande sala (3,90x7,00), 3 quartos, cozinha, banheiro, dependencias de empregadas, armários embutidos e garage — Prédio com água propria — Ver no local com o porteiro e tratar na Emprêsa Brasileira de Administração Ltda., à Rua da Quitanda 47, 3.º andar, sala 1 — Tel. 22-5827 (07256) 17

LEBLON — Aluga-se à Av. Epitacio Pessoa n. 2700 apto. 201, com 2 salas, 3 quartos, varanda, banheiro social em cor, copa-cozinha e dependencias de empregada — Aluguel Cr$ 5.500,00 — Chaves com o porteiro — Tratar com SOBRAL & SOBRAL — S. A. — pelo tel. 57-9133. (17159) 17

LEBLON — Aluga-se em edificio de 3 pavimentos, acabado de construir otimo apartamento de tres quartos, sala, vestibulo, varanda, cozinha, dependencias de empregada e garagem — Aluguel de Cr$ 6 mil e prazo minimo de 2 anos. Chaves com o porteiro à rua Timoteio da Costa 147. (15143) 17

LEBLON — Aluga-se confortável apartamento, de frente, com 1 sala, 3 quartos, banheiro em côr, cozinha, quarto, banheiro de empregada e garage, à rua Dias Ferreira 541 ap. 201. Aluguel Cr$ 5.500,00 e taxas. Tratar com o porteiro. (561) 17

LEBLON — Aluga-se ou vende-se apartamento de sala, quarto, banheiro completo, cozinha, varanda, 3 armários embutidos, andar alto, vista excepcional. Ver rua General Urquiza, 263 — apto. 406. Chaves com o sr. ROCHA no apartamento 302 — Tratar: telef. 26-2035. (13098) 17

LEBLON — Aluga-se em 1a. locação, construção de luxo, confortável apartamento de 2 salas, 3 quartos, armários embutidos, banheiro em côr, cozinha, dependencias de empregados e garage, à rua General Venancio Flôres 561 apto. 201. Aluguel Cr$ .... 5.500,00 e taxas. Tratar com o porteiro. (560) 17

APARTAMENTO — LEBLON — Aluga-se inteiramente novo, com ótima vista para o mar, amplo salão, varandinha, dois amplos quartos, banheiro social completo, cozinha e acomodações para empregada. À avenida Ataulfo de Paiva n.º 1335, apto. 504. Chaves no local, com o encarregado. Fim da linha de lotações Leblon. — Tratar das 9 às 12 horas. Telefone 46-1554. (2722) 17

LEBLON — Aluga-se belo apartamento, 1 salão, 3 quartos, 5 armários embutidos, varanda, lustres de cristal e dep. empregada. Rua Gen. San Martin, 230, apto. 302. Preço, Cr$ 6.000,00 (17069) 17

LEBLON — Aluga-se apartamento com hall, boa sala, 3 quartos amplos, cozinha, banheiro, quarto e banheiro de empregadas, área de serviço e garagem. Ver à rua João de Barros, 145. — Tratar nos telefones 47-4340 e 22-1971. (6830) 17

ALUGA-SE à rua Dias Ferreira, 320-A (Leblon) apartamentos com sala, saleta, dois quartos, banheiro social, e demais dependencias, inclusive quarto para empregada. Condução facil. Chaves à rua General Artigas, 133, com o zelador José. Aos domingos, das 8 às 12 horas. (13156) 17

LEBLON — Aluga-se o apartamento 203, em primeira locação, de frente, à av. Ataulfo de Paiva, 1160, constando de duas salas, 3 quartos c/ armarios embutidos, banheiro completo, copa c/ armários embutidos, cozinha e dependências de empregada. Chaves com o encarregado. Possui garagem individual — Tratar no BANCO IRMAOS GUIMARAES, LIMITADA — Secção de Administração de Bens, rua da Quitanda, 80, sobreloja. Tel. [illegible] — ramal 8 ([illegible]) 17

LEBLON — Aluga-se em primeira locação, apartamento de frente, constando de: vestíbulo, sala, 2 quartos, banheiro completo, cozinha, área com tanque, quarto e W.C. para empregada. Localizado no ponto terminal de tôdas as conduções, tendo prédio grande reservatório de água. Cr$ 4.200,00. Informações pelos telefones: 42-9304 — 42-0422 com o Sr. Odir. ([illegible]) 17

ALUGA-SE o apto. 204 da Rua Bartolomeu Mitre n. 637, no Leblon — Tem sala, dois quartos, banheiro completo com box, cozinha e dependencias de empregada — Chaves com o porteiro do edificio e tratar à rua Debret n.º 23 — 2.º andar, salas 213-215, telefone: 42-0995. ([illegible]) 17

ALUGA-SE por Cr$ 2.500,00 e taxas o apart. 304 da r. Dias Ferreira, com sala, 2 q., banh. em côr, cozinha, q. e banh. emp. As chaves com o zelador. R. do Carmo, 38, sala 702; para tratar. T. 52-3695. (10276) 17

LEBLON — Aluga-se ótimo quarto mobiliado, a casal que trabalhe fora, ou senhor decente, perto da praia, não falta água — único inquilino. — Inf. — 27-1763. (14844) 17

VENDE-SE OU ALUGA-SE o apto. 202 do Edifício Gaivota, à Rua João Lira, n.º 32, no Leblon, com sala, 2 quartos, banheiro, cozinha e dependências para empregada — Chaves com o porteiro do edifício e tratar à rua Debret n.º 23 — 2.º andar — salas 213-215 — fone: 42-0995. (65540) 17

VENDE-SE OU ALUGA-SE o apto. 201 do Edifício Gaivota, à Rua João Lira n.º 32, no Leblon, com sala, dois quartos, banheiro, cozinha e dependencias de empregada — Chaves com o porteiro do edifício e tratar à rua Debret n.º 23 — 2.º andar — salas 213-215 — telefone 42-0995. (65538) 17

VENDE-SE OU ALUGA-SE o apto. 1201 do Edifício Aimorés, à Av. Copacabana n. 719 em Copacabana, com sala, dois quartos, banheiro, cozinha e dependências para empregada — Chaves com o porteiro do edifício e tratar à rua Debret n.º 23 — 2.º andar — salas 213-215 — telefone: 42-0995. (65539) 17

LEBLON — Alugo apartamento com [illegible] box, cozinha e dependencias de empregada, tendo garage. Ver à rua Almirante Guilhem 234, ap. 204, as chaves por favor no ap. 103 — Preço 5.500,00. Informações pelos telefones 43-1952 e 27-1769, com o sr. Rossi. ([illegible]) 17

Praça da Bandeira

PÇA. DA BANDEIRA — Alugam-se apartamentos, à rua Senador Furtado, 20, próximo ao Instituto de Educação, com sala, dois quartos, banheiro, cozinha, área com tanque e dependencias de empregada e garage. Aluguel Cr$ 2.500,00 — Chaves no local — Tratar no BANCO IRMAOS GUIMARAES, LIMITADA — Secção de Administração de Bens, rua da Quitanda, 80, sobreloja. Tel. 52-4165, ramal 8. ([illegible]) 17

Aldeia Campista

CASA na Av. Paulo de Frontin 116 — Aluga-se grande, com 2 andares e quintal, tendo no térreo, uma sala, um quarto, e uma grande cozinha com fogão e uma grande área com tanque, com banheiro e W.C. e no andar superior, 3 quartos, um corredor, uma varanda e um banheiro. — Preço: Cr$ 13.000,00 — Ver no local e tratar na Administradora e Importadora Curvelo Ltda. à rua México 98, sôbre loja — Telefones 32-7711 e 52-6285. (17235) 27

ALUGA-SE casa completamente reformada à Rua Sta. Alexandrina 513 — [illegible] (15117) 27

RIO COMPRIDO — Aluga-se [illegible] rua Aristides Lobo [illegible] (17241) 27

RIO COMPRIDO — Aluga-se ótimo apartamento, completamente novo, [illegible] Tratar no BANCO IRMAOS GUIMARAES, LIMITADA — Secção de Administração de Bens, rua da Quitanda, 80, sobreloja. Tel. 52-4165, ramal 8. (16014) 27

RIO COMPRIDO — Aluga-se quarto mobiliado para uma senhora de tratamento, [illegible] Tel. 34-0369. ([illegible])

Santa Teresa

ALUGA-SE casa c. 2 salões e 3 quartos à rua Dr. Júlio Ottoni 513 (22688) [illegible]

SANTA TERESA — Hotel Bela Vista — O melhor clima do Rio a 10 minutos do Largo da Carioca — Apartamentos para casais e familias — [illegible] Tratar fone 42-3346. Ronde Paula Matos.

RUA CARDEAL D. SEBASTIÃO LEME, 238, apto. 302 — Frente, sala, 2 quartos, [illegible] — Administradora Nacional — Av. Pres. Ant. Carlos 207, 2.º pav. — Tel. 42-1314.

SANTA TERESA — Aluga-se, à rua Almirante Alexandrino 661, o apto. 201, [illegible] Tratar no BANCO IRMAOS GUIMARAES, LTDA. Secção de Administração de Bens, [illegible] Tel. 52-4165, ramal 8.

SANTA TERESA — Aluga-se o apto. 50, [illegible]

SANTA TERESA — Aluga-se ótima residência à Rua Almirante Alexandrino 767 — 26, com 2 salas, 3 quartos, copa, cozinha, dependências de empregada completas sobre jardim, etc. Ver no local e tratar com CIAL — Av. Pres. Vargas 529 — 10.º and. Tel.: 43-4922. (83172) 23

SANTA TERESA — Aluga-se esplêndida residência própria para Embaixada, [illegible]

SANTA TERESA — Aluga-se à R. Dr. Julio Otoni, proximidade do Largo Miranda, [illegible]

São Cristóvão

RUA BENEDITO OTONI 73-85, apto. 124 — Ampla sala, quarto, 2 varandas [illegible] Cr$ 2.800,00 — Chaves com porteiro — Administradora Nacional — Av. Pres. Antonio Carlos 207, 2.º pav. — Tel. 42-1314. (00637) 24

ALUGA-SE sobrado novo, com 3 quartos, sala, banheiro completo e de empregada, terraço, água em abundancia — Zona Norte, muita condução — Informações 28-4753 — S. Cristovão. (16503) 24

APARTAMENTOS — São Cristovão — Aluga-se os 3 últimos, em edifício novo, com as seguintes peças: 3 quartos, sala, cozinha, banheiro, quarto e banheiro de empregada e elevador — Ver na Rua Fonseca Teles 31-A com o encarregado Sr. Eduardo e tratar pelo telefone 22-2097 — ramal 1 — Av. Rio Branco 180, loja. (11683) 24

ALUGA-SE casa, com 4 comodos e demais dependencias, Rua São Cristovão 810, fundos. Próximo Quinta Boa Vista. (17286) 24

Vila Isabel

Aluga-se em Vila Isabel, por preço módico, confortável apartamento, na rua Torres Homem, 1154, composto de saleta, sala, 2 quartos, cozinha, pátio e dependências de empregada. Informações pelo telefone 22-1083. (23946) 26

VILA ISABEL — Aluga-se o apartamento 301, à rua Luiz Barbosa, 164, constando de: varanda, sala, living, 2 quartos, banheiro completo, cozinha, área de serviço c/ tanque e dependência de empregada. Chaves com o porteiro. Tratar no BANCO IRMAOS GUIMARAES, LIMITADA — Secção de Administração de Bens, rua da Quitanda 80, sobreloja. Tel. 52-4165, ramal 8. (16023) 25

VILA ISABEL — Alugo magnífica [illegible] rua Fragoso 43 [illegible] Aluguel 4.800,00 — Tratar à Av. Rio Branco 128 — 15.º andar, ss-1509-10, tels. 42-7620 e 52-0428. (16342) 26

VILA ISABEL — Aluga-se a pequena familia de tratamento o prédio à rua Emilia Sampaio n.º 6, tipo apartamento: sala, quartos, [illegible] Aluguel: 3.800,00 — Tel. 48-9546. (13232) 26

Tijuca

TIJUCA — Aluga-se ótima casa à rua Marquês de Valença n.º 67, composta de 3 quartos, sala, saleta, cozinha, banheiro, área e quarto de empregada. Aluguel Cr$ 4.000,00. Ver no local, chaves na casa n.º 2. Tratar na CIVIA, Secção de Administração Predial, Travessa do Ouvidor, 17, Loja. Tel. 52-8166. (8573) 27

ALUGA-SE o apto 201 da rua Uni[illegible] [illegible] (15?35) 27

MUDA — Aluga-se o apto. 207 da rua [illegible] Tratar na Administradora e Importadora Curvelo Ltda. à rua México 98, sôbre loja — Tels. 32-7711 e 52-6285. (17215) 27

ALUGA-SE — Tijuca — Grandes e confortaveis apartamentos, acabados de construir, com 2 salas, 3 quartos, terraços, banheiro e cozinha amplos, [illegible] Tratar à Av. Rio Branco, 128 [illegible] (15218) 27

CASA TIJUCA — Aluga-se à Trav. [illegible] (17241) 27

TIJUCA — Aluga-se o apto. 201 [illegible] (15?) 27

TIJUCA — Aluga-se ótimo apartamento à rua Haddock Lobo n. 413-A — apto. 201 — prédio novo [illegible] sala e cozinha, banheiro completo, quarto e dependencias de empregada [illegible] Ver e tratar à Av. Franklin Roosevelt n.º 194, 7.º andar, s/ 702. Tel.: 22-4300, das 13 às 16 horas. (17172) 27

TIJUCA — Aluga-se confortavel residencia recem-reformada c/ 2 salas, 5 quartos, banh. completo, c/ box, [illegible] Ver e domingo [illegible] rua Morais e Silva, 176, esq. da rua S. Fco. Xavier. Noutros dias. Chaves na padaria e tratar — Buenos Aires n.º 77, 1.º — Sr. Moraes. — 52-9535. (10136) 27

ALUGA-SE à Rua Professor Gabizo [illegible] (?) 27

TIJUCA — Aluga-se um bom apto., [illegible] (?) 27

RUA CLOVIS BEVILACQUA, 123 — apto. 203 — [illegible] Cr$ 3.500,00 — [illegible] Tel. 42-1314.

RUA JOSÉ HIGINO, 227 — Casa 20 — [illegible] (?) 27

TIJUCA — Aluga-se a casa XVIII da Rua Uruguai, 324, com 3 quartos, 1 sala, copa, cozinha, banheiro completo, [illegible] LAZARY GUEDES & CIA LTDA. — Avenida Rio Branco [illegible] (?) 27

TTE. VIEIRA SAMPAIO 165, ap. 201 — [illegible] Tel. 42-1314.

TIJUCA — Aluga-se o apto. 102 da Rua Guimarães [illegible] (?) 27

CASA NA TIJUCA com 3 quartos, [illegible] (13294) 27

RUA AFONSO PENA — Aluga-se em 1.ª locação, os apartamentos [illegible]

TIJUCA — Em magnifico edificio de 3 pavimentos, acabado de construir na rua Carvalho Alvim, 264, antigo 46, alugamos os 2 ultimos aptos. de luxo, com saleta, magnifico living, tres otimos quartos, banheiro de cor em louça da melhor qualidade, ampla cozinha com armarios embutidos, area de serviço, quarto e WC de empregados. Trata-se de rua asfaltada, eminentemente residencial, transversal, à rua Uruguai. Aluguel Cr$ 5.100,00. Ver no local. Tratar com a Imobiliaria Zirtaeb Ltda., rua da Alfandega n. 108, 1º andar, tel. 23-3996, expediente das 9 às 11 e das 13 às 17 horas. (13036) 27

ALUGAMOS ótimo apartamento, à rua Ferdinando Laboriau nº 45 apto. 201, com 2 quartos, sala, varanda, banheiro social completo, cozinha, área de serviço com tanque, quarto e W. C. de empregada, hall e corredor. Ver no local, chaves no apto. 101 e tratar na Secção de Locações do BANCO IMOBILIARIO E COMERCIAL S. A., à Av. Erasmo Braga nº 255-A, sôbre-loja, no horário de 9 às 17 horas, pelo tel. 52-3833 — Ramal 41. (02742) 27

TIJUCA — Aluga-se grande confortavel residencia. Tel.: 28-6637. Base 7 mil cruzeiros. (13099) 27

TIJUCA — Aluga-se apartamento de luxo com saleta sala tres quartos peças grandes, cozinha, área de serviço quarto e banheiro de empregada boa varanda ver a Rua José Higino 34 apto. 301 2.º bloco, tratar na Rua da Alfandega 308. Tel.: 43-1361, aluguel mensal Cr$ 4.500,00, 2 anos contrato. (06456) 27

AVENIDA MARACANÃ — Aluga-se o apartamento n.º 801 da Avenida Maracanã n.º 1075, entre as ruas Pinto Figueiredo e José Higino, com condução por Conde Bonfim, Barão de Mesquita e Pereira Nunes, com 2 quartos, sala, cozinha e banheiro completo em esmalte branco, quarto e banheiro para empregada. Aluguel Cr$ 3.870,00. — Tratar à rua 1.º de Março n.º 119, 1.º andar, das 14 às 18 horas, com Nelson. (17021) 27

TIJUCA — Aluga-se o apartamento de n.º 201, sito à rua Gurindiba, 98, constando de sala, 2 quartos, jardim de inverno, banheiro completo, área c/ tanque e dependências de empregada. Chaves com o zelador. — Tratar no BANCO IRMÃOS GUIMARÃES, LTDA. - Secção de Administração de Bens, rua da Quitanda, 80, sobreloja. Tel. 52-4165, ramal 8. (16020) 27

TIJUCA — Aluga-se ótimo apartamento 202, de frente, em edifício de luxo em primeira locação, com as seguintes dependências: dois amplos quartos, uma grande sala, varanda de inverno, saleta, copa, cozinha espaçosa, banheiro completo com box em azulejos de côr, área com tanque em azulejo, dependências de empregada, área para recreio infantil. Rua Conde de Bonfim, 1090. Ver e tratar no local. (574) 27

TIJUCA — Aluga-se, em 1.ª locação, o apartamento 207, à rua Uruguai, 339, bloco dos fundos (Edifício Dalmonte), constando de sala, 3 quartos, banheiro em côr, cozinha, dependências de empregada e vaga na garagem e área c/ tanque. Chaves com o zelador. — Tratar no BANCO IRMÃOS GUIMARÃES, LTDA. - Secção de Administração de Bens, rua da Quitanda, 80, sobreloja. Telefone 52-4165, ramal 8. (16031) 27

TIJUCA — Próximo ao Instituto de Educação, aluga-se o prédio de 2 pavimentos à Rua Gonçalves Crespo 63, 4 quartos, 2 salas e dependencias — Aluguel: Cr$ 7.000,00 — fiador idôneo — Telefonar: 38-6215. (17135) 27

APARTAMENTO — Aluga-se à Rua Carvalho Alvim n.º 1 — (transversal da Rua Uruguai) o apartamento S-101 térreo com sala, dois quartos, banheiro, cozinha, grande terraço, entrada independente, aluguel: Cr$ 3.000,00 mensais com fiador idôneo — Chaves no local e informações pelo telefone 54-1031 — Tijuca. (22583) 27

TIJUCA — Aluga-se casa, em centro terreno, 5 qs., 3 sls., 2 banhs., demais dependências. Aluguel Cr$ 10.000,00. Ver e tratar à r. Engenheiro Adel, 37, tel. 48-9515. (17087) 27

Lins Vasconcelos

LINS DE VASCONCELOS — Transversal a Cabuçu, rua Baroneza de Uruguaiana nº 45, alugam-se ótimos apartamentos novos e com 3 quartos e demais dependências amplas, dependência de empregada a parte. Cr$ 3.800,00. Tel. 46-3200. (17304) 28

Subúrbios da Central

RIACHUELO — Aluga-se ótimo apartamento de frente à Rua Marechal Bitencourt 218, ap. 202, lado da rua 24 de Maio próximo ao Tênis Club, composto de 2 quartos, grande sala, jardim de inverno, banheiro com box cozinha, área com tanque, dependências para empregada e garagem — Ver no local chaves nos apartamentos 103, ou 204 — Aluguel: Cr$ .... 3.000,00 — Tratar na CIVIA Seção de Administração Predial — Travessa do Ouvidor 17-loja — Tel. 52-8166. (23875) 29

MARECHAL HERMES — Aluga-se boa casa, à Rua Três n.º 202, no Jardim [illegible] em frente ao Hospital da Aeronáutica, na Estrada Intendente Magalhães, composta de 3 quartos, vestibulo, sala, cozinha, banheiro e varanda. Aluguel: Cr$ 2.200,00. Ver no local as chaves com o sr. Figueiredo, encarregado das obras. Tratar na CIVIA — Secção de Administração Predial — Travessa do Ouvidor, 17-loja — Tel. 52-8166. (11107) 29

ESTAÇÃO DE MARECHAL HERMES — Rua João Vicente n.º 1.465, alugam-se duas moradias distintas, aluguel Cr$ 3.000,00 cada, com 3 quartos, uma sala, banheiro, cozinha, quintal e área com tanque para cada — Tratar na Administradora e Importadora Curvelo Ltda., à rua México 98, sôbre loja — Telfs. 32-7711 e 52-6235. (17220) 29

MARECHAL HERMES — Rua Pereira da Nóbrega, 343 — Alugo esta casa por 2.000 cruzeiros. Tratar pelo telefone 22-3111. (10658) 29

CAMPINHO — Alugo apartamentos novos na rua Boiaca, 176 com gás Ultra. Tratar pelo telefone 42-2212. Aluguel 2.000 cruzeiros. (16587) 29

TODOS OS SANTOS — Aluga-se em 1a. locação dois ótimos apartamentos à Rua Padre Idelfonso Penalba n.º 420, com 1 grande sala, dois ótimos quartos, banheiro e cozinha completos, quarto e W.C. de empregada etc. Chaves por favor no n.º 412. Aluguel 3.000,00. Tratar com Aldo Costa à Av. Rio Branco 277-10.º s/ 1008 — Tel. .. 22-6340. (14138) 29

ALUGA-SE uma casa com 3 quartos, 1 sala, copa, cozinha, banheiro completo, saleta, varanda e jardim e um pequeno quintal nos fundos — Rua Bernardo Guimarães 83 — Quintino Bocaiuva — Preço Cr$ 4.000,00 — Tratar no local. (17052) 29

VICENTE DE CARVALHO — Aluga-se em 1a. locação, o prédio à Praça Tenente Jansen de Faria 33 (no fim da rua Tomás Lopes), com: varanda envidraçada, sala, 3 quartos, banheiro completo, copa, cozinha, área de serviço coberta, jardim e quintal com entrada para automóvel — Chaves no n.º 48 — Tratar no Banco Irmãos Guimarães, Ltda. — Secção de Administração de Bens — Rua da Quitanda 80 — Sobreloja — Tel. 52-4165, ramal . (16027) 29

RIACHUELO — Alugam-se ótimos apartamentos, sitos à Rua 24 de Maio 364 (fundos), com dois e três quartos, uma e duas salas, cozinha, banheiro completo, área com tanque e dependencias de empregada — Chaves com o encarregado — Tratar no Banco Irmãos Guimarães, Ltda — Secção de Administração de Bens — Rua da Quitanda 80 — Sobreloja — Tel. 52-4165, ramal 8. (16033) 29

ENGENHO NOVO — Alugamos à Rua Araujo Leitão, 750, otima casa, constando de 3 salas, 3 quartos e demais dependencias. Ver no local, apanhando as chaves com a vizinha ao lado e tratar na Empresa Brasileira de Administração Ltda. à Rua da Quitanda [illegible] andar — Sala 1 — Telefone [illegible]

CACHAMBI — Aluga-se ótima loja, ver R. São Joaquim, 7, e tratar Av. Erasmo Braga, 299, 5º and., sala 503, tel. 42-1686. (10080) 29

ENGENHO NOVO — Aluga-se apartamento novo, constando de sala, 2 qts., cozinha, area de serviço, dependencias de empregada e otima garagem. Chaves com o porteiro, à rua Conselheiro Jobim n. 268, apt. 305. Trata-se na Administradora Fluminense S. A., à rua do Rosario n. 129, 1º andar. Tel.: 52-8281. (1338) 29

MEYER — Aluga-se predio de 2 salas, 3 quartos, banheiro, cozinha, precisando pinturas. Ver travessa Borges n. 11. Tratar telefone 52-9535 — Sr. Moraes. (10137) 29

MEYER — Aluga-se em frente a Estação com toda condução à porta, na rua 24 de Maio, nº 1341, ótima residência, com sala, 3 quartos, cozinha a gás, dispensa, qto. de banho, varanda e jardim. Chaves por favor no n.º 1259, casa 7, apto. 2. (17212) 29

ENG. DE DENTRO — Alugo ótimo apto. com 1 sala, saleta, 3 quartos, cozinha, banheiro, área e outras dependencias — Aluguel: 2.700,00 — Ver à rua Dr. Padilha 485, ap. 404 — Tratar à Av. Rio Branco 128, 15.º andar, ss-1509-10, tels. 42-7620 e 52-0428. (16302) 29

PILARES — Alugo excelente loja, 1a. locação com 45 m2., própria para pequena indústria, comércio ou escritório — Contrato com fiador ou depósito — Ver diáriamente à rua Luiz de Simone 32, e tratar à Av. R. Branco 128, 15.º andar, ss-1509-10, telefones 42-7620 e 52-0428. (16245) 29

TODOS OS SANTOS — Aluga-se ótimo apartamento, na Rua São Braz 154, ap. 201, com três quartos, sala, varanda, banheiro completo, cozinha com fogão a gás, quarto de empregada e quintal — Aluguel de 3.000 cruzeiros — Tratar pelo tel. 2[illegible]-3804, ou no local. (13150) 29

MADUREIRA — Alugam-se — Magníficos apartamentos na rua Operário Sadock de Sá, n.º 12, constantes de sala, 2 quartos, banheiro completo, cozinha, quarto e instalações de empregada — Visitas com o encarregado do prédio — Tratar com Manoel de Sousa Santos, Rua Miguel Couto 51, 1.º andar, ou Joaquim Santos Parente, à Rua Maria de Freitas 73 — 2.º andar, sala 303. (10238) 29

MARIA DA GRAÇA — Alugo ótimos aptos, com 3 quartos, 1 sala e 3 quartos e 1 sala, cozinha, banheiro, dependencia empregada, área com tanque — Peças amplas e arejadas — Não falta água — Muita condução — Aluguel: 2.300,00 — Contrato com fiador — Ver à Av. Suburbana 2651 bom vigia — Tratar à Av. Rio Branco 128 — 15.º, ss-1509-10, tels. 42-7620 e 52-0428. (16343) 29

MIGUEL PEREIRA — Aluga-se casa com 3 quartos, sala, cozinha, varanda, banheiro, quarto e dependência para empregada e ótimo quintal, próximo à Estação. Chaves com o sr. Vasconcelos, na estação da Estrada de Ferro Central do Brasil, em Miguel Pereira. Aluguel Cr$ 1.300,00 mensais. Tratar fone 42-4963. (16113) 29

ALUGA-SE uma casa dupla, nova, com 2 quartos, sala, copa, cozinha, banheiro completo e mais dependências à familia de tratamento, à rua do Rocha, 117. Tratar no local. Estação do Rocha. (17266) 29

ALUGA-SE casa nova. Sala, 3 quartos, banheiro completo, cozinha, centro, grande quintal. Água abundante. Estrada Intendente Magalhães, 1351, próximo Campo dos Afonsos. Cr$ .. 2.300,00. Tratar R. Jorge Lossio, 25 (Tijuca). (16246) 29

MEIER — Aluga-se o apartamento 201, sito à Rua Oldegar Sapucaia 7, constando de: sala, 2 quartos, cozinha, banheiro, área com tanque e dependencias de empregada — Chaves com o sr. Campos, nos dias úteis, na loja B — Tratar no Banco Irmãos Guimarães, Ltda. — Secção de Administração de Bens — Rua da Quitanda 80 — Sobreloja — Tel. 52-4165, ramal 8. (16025) 29

MEIER — Aluga-se em 1a. locação, o último apartamento, o de n.º 203, à Rua Jaime Benévolo 179, com: sala, 2 quartos, banheiro, cozinha, área com tanque, dependencias de empregada e com gás da Light — Chaves com o zelador — Cr$ 2.500,00 — Tratar no Banco Irmãos Guimarães, Ltda. — Secção de Administração de Bens — Rua da Quitanda 80 — Sobreloja — Tel. 52-4165, ramal 8. (16024) 29

ENGENHO NOVO — Rua Bela Vista, 85 — Aluga-se em primeira locação os aptos. 103 e 104 com sala, 2 quartos e demais dependências, fazendo parte dos mesmos, 2 grandes terraços. Visita no local e informações na S.I.M. Ltda. à Av. Pres. Wilson, 164 — S/loja. (6458) 29

ALUGA-SE casa completamente reformada à Rua 24 de Maio 807 casa XXIII, com 2 quartos, sala, cozinha, banheiro e área. Tratar tel. 45-6621 das 9 às 13 horas. Chaves no 805 térreo.

ALUGA-SE casa completamente reformada à Rua 24 de Maio 809 térreo, com 5 quartos, 1 sala, sala de almoço, cozinha, banheiro, quintal. Chaves no 805 térreo. Tratar tel. 45-6621 das 9 às 13 horas. (15116) 29

MEIER — Rua Carolina Santos 127-A, casa V, apto 201 — Sala, 2 quartos banheiro, cozinha — Cr$ 2.500,00 — Pode ser visitado — Administradora Nacional — Av. Pres. Antonio Carlos 207, 2.º pav. — Tel. 42-1314. (00640) 29

ENCANTADO — Alugo casas e apartamentos de 2 e 3 quartos em 1.ª locação, ambiente de conforto e distinção, a partir de Cr$ 2.500,00. Garagem à parte para quem quiser. Rua Paraná n.º ... 200, com o zelador.

ENGENHO DE DENTRO — Rua Frei Henrique 332 (lado da Av. Suburbana) — Aptos. de sala, 2 quartos, banheiro completo, cozinha com fogão a gás, quintal — Cr$ 2.500,00 — Podem ser visitados — Administradora Nacional — Av. Pres. Ant. Carlos 207 — 2.º pav. — Tel. 42-1314. (00629) 29

ALUGA-SE o prédio à Rua Luiz Zanchetta n.º 111, Riachuelo — Trata-se à Rua Dias da Cruz n.º 463, Meier. (01520) 29

NEGÓCIO URGENTE — Aluga-se apto., com 4 quartos, por 3.000,00, a quem ficar com moveis de sala jantar, por 7.000,00. Contrato fiador idôneo. Rua Souza Barros, 113, apto. 201, Sampaio. (16482) 29

MEYER — Bairro Cinelandia — Alugam-se varios magnificos apartamentos de 2 e 3 quartos e demais dependencias, em primeira locação. Salas com sancas, cozinhas e banheiros impecaveis, tanque ladrilhado. — Ambiente agradavel e arejado. Agua em abundancia. A cem metros do Jardim do Meyer. Ver e tratar a qualquer hora na rua Aristides Caire n. 202, com o sr. Ferreira ou pelo telefone 43-7692, das 13,30 às 15 horas. (27437) 29

ENGENHO NOVO — Aluga-se a casa III da Rua Bela Vista n. 139, com 4 quartos, 1 sala, banheiro completo, hall, cozinha, bonita varanda, área e quintal — Ver e tratar na mesma das 2 às 5 horas da tarde — Por especial favor, o inquilino da casa II, mostrará a casa. (25886) 29

Subúrbios da Leopoldina

BONSUCESSO — Armazém — Oficinas ou Depósito — Aluga-se todo em concreto armado inclusive cobertura e piso, proprio para grandes cargas, com instalação de luz e fôrça, abundância dágua, sanitários, tendo uma área de 380 m2. — Localizado à Rua Sete de Março n. 320, primeira rua paralela à Av. Brasil a 100 metros desta, lado do [illegible], entrando pela rua 20 de Julho — Tratar com o Sr. Rodrigues à Rua México 168, sala 301-3 [illegible] 32-7278 — Ver no local [illegible]

BRAZ DE PINA — Aluga-se casa à rua Grauna n.º 243 — Tratar pelo telefone 26-6752 com o Sr. TITO. (22934) 30

BAIRRO HIGIENÓPOLIS — Alugam-se apartamentos novos, com 3 quartos, sala, banheiro completo, cozinha ampla, área com tanque, dependência empregada, à rua Ubiracy. Aluguel Cr$ 3.000,00. Tratar fone 42-4963. (16114) 30

ALUGAM-SE apartamentos em 1ª locação, com grande sala, jardim de inverno, 2 quartos, cozinha grande banheiro completo com box, banheiro de empregada. Condução fácil à porta, com muitas linhas de ônibus e lotações, inclusive pontos terminais. Ver na rua Jacarau, 39. Procurar o sr. Angelo ou sr. Murilo — Esta rua começa na Estrada Braz de Pina, 352. Inf. pelo tel. 43-3808. Aluguel Cr$ 2.700,00. (15086) 30

RAMOS — Aluga-se ótima casa com duas salas, dois quartos, banheiro, cozinha e quintal. Na estação. Rua Professor Lace, 233. Por Cr$ 3.000,00. Ver no local e tratar pelo telefone 30-8428. (14237) 30

RAMOS — A 3 minutos da estação na Rua Andiroba, 122, alugam-se, em primeira locação, otimos apartamentos de frente, constando de grande sala com varanda, 2 otimos quartos com varanda, banheiro com chuveiro leetrico, cozinha co mfogão a gás, entrada de serviço e quarto com banheiro de empregada. Tratar na mesma rua nº 102, com D. Felicidade — Podem ser vistos diariamente. (17209) 30

BRAZ DE PINA — Aluga-se uma grande casa, com 4 quartos, sala de visita, salão de jantar com 4,5 x 5,5, banheiro interno com 2 x 3, louça em côr (Inglesa), cozinha com 3x3, fogão Ultra Gás, quarto para empregada, tanque e banheiro externo em azulejo, quintal e jardim todo cimentado. Rua Arapogi, 311. (23939) 30

BONSUCESSO — Aluga-se [illegible] apartamento em 1a. locação no melhor local de Higienópolis, com 3 quartos, sala, cozinha, banheiro e dependências da empregada — Aluguel: Cr$ 3.200,00 — Ver na rua Manoel de Morais 48, apto. 201 — Chaves no apto. 301 e tratar pelo telef. 23-0166. (16107) 30

RAMOS — Rua João Romariz n. 67 — Fundos — Alugam-se 3 lindos apartamentos acabados de construir — 101 — 201 — 301 — Obra de primoroso acabamento — Portas internas envernizadas, depósito de lixo em cada andar — constando cada apartamento de: 2 grandes quartos, sala de jantar em pliqués, rouparia, banheiro com box, copa-cozinha com armario azulejado, quarto e banheiro de empregada — Entrada independente — Preço Cr$ 3.500,00 — Treis mil e quinhentos cruzeiros — Fiador — Ver no local diáriamente. (1467) 30

BONSUCESSO — RAMOS — Alugamos ótimo apartamento em 1ª locação, à rua Dr. Noguchi nº 196 (depois do nº 262), apto. 201, com dois quartos, sala, cozinha, banheiro com chuveiro elétrico, e área com tanque. Ver no local, chaves com o porteiro, e tratar na Secção de Locações do BANCO IMOBILIARIO E COMERCIAL S. A., à Av. Erasmo Braga nº 255-A, sôbre-loja, no horário de 9 às 17 horas, pelo telefone 52-3833 — Ramal 41. (02740) 30

BONSUCESSO — Aluga-se o apartamento 201 constando de: sala, 2 quartos, banheiro completo e dependências, à Rua Uranos 305-A, próximo à Praça das Nações — Aluguel: Cr$ 2.600,00 — Chaves no 305 — Tratar no Banco Irmãos Guimarães, Ltda. — Secção de Administração de Bens — Rua da Quitanda 80 — Sobreloja — Tel. 52-4165, ramal 8. (16028) 30

LOJAS EM BONSUCESSO — Alugamos ótimas lojas em 1ª locação, à rua Dr. Noguchi nº 196 (depois do nº 262), contrato de cinco anos com fiador. Ver no local, chaves com o porteiro, e tratar na Secção de Locações do BANCO IMOBILIARIO E COMERCIAL S. A., à Av. Erasmo Braga nº 255-A, sôbre-loja, no horário de 9 às 17 horas, pelo telefone 52-3833. — Ramal 41. (02739) 30

BONSUCESSO — Alugamos ótimo apartamento, à rua Uranos n. 361 apto. 101, com 2 quartos, sala, cozinha, banheiro, área com tanque e quintal. Aluguel Cr$ 3.000,00. Ver no local, chaves com o porteiro, e tratar na Secção de Locações do BANCO IMOBILIARIO E COMERCIAL S.A., à Av. Erasmo Braga nº 255-A, sôbre-loja, no horário de 9 às 17 horas, pelo telefone 52-3833 — Ramal 41. (02738) 30

Niterói

ICARAI — Aluga-se residencia de luxo — Alugam-se no Jardim Icaraí em primeira locação, otimos apartamentos de luxo, com entradas independentes, em rua asfaltada, muita condução nas proximidades, junto a ponto terminal de onibus, em local de abundancia de água, dispondo de 3 quartos, sala com bar, banheiro completo com armarios para roupa, box e caixa térmica, cozinha com fogão Gás-Esso, quarto e banheiro de empregada e tanque revestido de azulejos e marmore. — Aluguel Cr$ 4.500,00 e Cr$ 4.200,00. Ver e tratar à rua General Silvestre Rocha n.º 57, ultima rua transversal a Avenida Estacio de Sá. Condução: — Troley-bus n.º 8 e Onibus Jardim Icaraí. Fone 2-3691. 33

LARGO DO MARRÃO — Aluga-se à rua Miracema, 31, apto. 301, novo, aluguel de Cr$ 3.000,00, 1 sala, 2 qtos. banheiro, cozinha c/ fogão a gás "Esso" e W.C. de empregado e área c/ tanque. Chaves p/ favor no apto. 101. Tratar Rio 26-6814. (13259) 33

NITEROI — PRAIA DE ICARAI — Alugam-se duas casas — 1 com 3 e outra com 2 quartos, ambas tem dependencias completas e quarto de empregada, varanda e quintal, muita água — Tôda pintada de novo. Chaves no local à Rua Coronel Moreira Cezar n.º 168 — Muito perto da praia — Tratar pelo telefone 28-3788. (11100) 33

NITEROI — Na Praia de Icaraí 453 — Aluga-se para 4 ou 6 meses o sobrado completamente mobiliado constando de 2 salas e 2 quartos e demais dependencias — Tratar no local das 7,30 às 11 horas, às tardes telefone 20088. (14201) 33

ICARAI — Aluga-se confortável e luxuoso apto. próximo a praia tendo muita água e fácil condução a familia de tratamento com duas amplas salas conjugadas, três quartos principais, banheiro completo com box e caixa térmica, ampla cozinha com fogão Esso, área de serviço e dependências de empregada. Ver o apartamento nº. 1104 no Edificio Abaeté, sito à Rua Miguel de Frias 71. Chaves na portaria com o encarregado. Tratar no BANCO MERCANTIL de Niteroi, à Rua da Conceição nº. 53. (16009) 33

ALUGA-SE — Apartamento com 2 salas, 3 quartos, quarto de empregado, banheiro e demais dependencias à rua Joaquim Tavora 101 — Tratar à rua Gavião Peixoto 376 — Telef. 7062 — Icaraí. (09252) 33

BELMAR HOTEL NOVO — Excelentes quartos e aptos. cozinha de alta classe, playround, situado uns passos da Praia e 20 minutos da Av. Rio Branco diarias de reclame 70,00 com as refeições para mensalistas a combinar. Rua Paulo Alves 83 — Icaraí. Tel.: 7472. (01247) 33

Ilhas

JARDIM GUANABARA — A 300 metros da praia, alugam-se apartamentos de 1a. locação, com 3 quartos, sala, banheiro completo, cozinha com ultra-gás e dependências de empregada. Ver à Rua Trinta e Dois, nº. 34, tratar pelo telefone 25-1363. (02672) 34

CASA NOVA — Tipo apartamento na Ilha do Governador com varanda, sala, 2 quartos, cozinha com gaz Esso, banheiro com água quente, dependencias de empregada, área, agua propria, entrada de automovel, 3 minutos da praia — Cr$ 3.660,00 com fiador, ver no local — Rua Haia 77 — Chaves na rua Haia 472 — Auxiliadora Predial S. A. — Trav. do Ouvidor 32 — 2.º andar das 12 às 17 horas — Tel. [illegible] ([illegible])

GOVERNADOR — Estrada do Dendê, 1.268. Alugo apartamento com 2 quartos, sala, cozinha, banheiro e garagem, com dependencias na parte térrea. Aluguel Cr$ 2.200,00. — Tratar telefone 42-2212. (15366) 34

ILHA DO GOVERNADOR — Aluga-se ótimo apartamento com 3 quartos, sala, banheiro, cozinha, quarto e banheiro de empregada e área coberta — Ver à Rua Chapot Presvot 172, ap. 101 — Freguesia, chaves no 308 e tratar na EBIL — Emprêsa Brasileira de Imóveis S. A. — Rua Senador Dantas 74 — 12.º andar ou pelo telefone 52-9059 (das 9 às 12 e das 14 às 18 horas). (10323) 34

Petrópolis

PETROPOLIS — Valparaiso — Aluga-se durante os meses de verão, (podendo ser entregue imediatamente) confortavel casa, luxuosamente mobiliada, com 2 salas, 4 quartos, 2 banheiros, grande quintal gramado jardim, com telefone e esplendida geladeira. Tratar pelo telefone 46-4944 ou pessoalmente à Rua Real Grandeza 196, apartamento 801.

PETROPOLIS — Aluga-se com fiador o apartamento do 13.º andar do Edificio Arcadia, à Praça D. Pedro II, 31 com 2 quartos, sala, banheiro, cozinha e dependencias de empregada — Chaves com o porteiro — Tratar com Riópolis Imobiliaria — à Av. Rio Branco 227 — — 8.º andar — grupos 809 e 810. (25090) 35

PETROPOLIS — Aluga-se com fiador o apartamento 203 do Edificio Arcadia, à Praça D. Pedro II, 31, com 2 quartos, sala, banheiro, cozinha e dependencias de empregada — Chaves no local com o porteiro — Tratar com Riópolis Imobiliaria — à Av. Rio Branco 277 — 8.º andar — grupos 809 e 810. (25913) 35

PETROPOLIS — Aluga-se apartamento mobiliado constando de grande living, sala de jantar, 3 quartos, dando para grande varanda, 2 banheiros sociais, copa-cozinha, quarto e dependencias de empregada, terraço de serviço garage — Gaz — Chaves com o porteiro no Edificio Cruzeiro à Av. João Pessoa apto. 21 — Tratar pelo tel. 47-6629. (25895) 35

PETROPOLIS — Apartamento — Aluga-se — Inf. tel: 27-5550. (14212) 35

CASA EM PETROPOLIS — Procura-se com 2 quartos, cozinha e banheiro para temporada de 6 meses. Telefonar para 37-6407, na parte da manhã. (06934) 35

PRECISA-SE Casa em Petrópolis — Correias, Itaipava ou adjacências, mínimo 3 quartos, sala, dependências de empregados e garagem, total ou parcialmente mobiliado para todo o mês de Fevereiro vindouro — Ofertas para Mauricio — 32-9338. (10233) 35

ALUGA-SE — Bela casa na Rua Olavo Bilac, com living c/ lareira, varanda envidraçada, 3 quartos, 2 banheiros, copa, cozinha, tendo ainda na parte superior da casa um belo salão para jogos. Dependências completas — Duas (2) garagens — Jardim. Tratar com ERNESTO BURROWES LTDA., à Av. 15 de Novembro, 804 — 4.º andar, Tel. 4484. (7286) 35

PETROPOLIS — Aluga-se, para verão, no centro, casa confortável, com 4 quartos, 3 salas, copa e demais dependências garage etc. tôda mobiliada, com telefone, geladeira, televisão à Rua Santos Dumond, 370. Tel.: 6937.

Teresópolis

ALUGA-SE — Casa mobiliada, 3 dormitórios, Sala, Varandas, Banheiro, cozinha, gás, água quente, telefone, quarto para empregada com banheiro, jardim etc. Tratar Rua Pirapama 321, Tel. 3-008 Várzea. (02661) 36

TERESOPOLIS — Aluga-se lindo Chalet mobiliado, 2 quartos independentes com respectivo banheiro, kitchnette, camas de molas, geladeira, bar, luz própria, telefone, ambiente reservado, local privilegiado — Quebra-Frasco — Tel. Teresópolis 2002. (06250) 36

TERESOPOLIS — Aluga-se para Embaixada ou familia de alto tratamento, fina residencia de grande luxo, mobiliado, móveis Laubisch, Bilhar, Jardim de inverno, interfones, luz propria, telefone, gás; Local Quebra-Frasco — Tel. Teresópolis 2002. (24000) 36

TERESOPOLIS — Aluga-se casa mobiliada de quarto, sala, cozinha e banheiro por mil cruzeiros na Várzea — Inf. 26-2685. (25087) 36

QUEBRA FRASCO — Rancho Santo Antonio, 21-C. Aluga-se mobiliada pela temporada, ou mais, ótima casa para pequena familia, constando de grande living com lareira, dois espaçosos quartos com armários embutidos, banheiro completo, quarto e banheiro de empregada, terraço e grande terreno. Também se vende. Tel. 27-9530. (16151) 36

TERESOPOLIS — Procura-se um ou dois quartos mobiliados numa casa com jardim para 4 meses, c/tl. com pensão. Carta para portaria dêste [illegible]

CENTRO - Andar p/ Companhia

Aluga-se com 266 metros quadrados com instalações de ar condicionado, e sanitários privativos. — Ver na Rua Senador Dantas 80, com o porteiro Sr. BARBOSA e tratar na Soc. Const. Admit. S. Paulo S.A., no mesmo local, Salas 307/308. (16603) 38

PRECISA-SE URGENTE

Apartamentos e Residências, com ou sem móveis, para familias diplomatas e familias de alto tratamento, em qualquer bairro da Zona Sul. Tratar na AGENCIA ANGLO-AMERICANA, Rua México, 148, 8.º andar, Sala 804. Telefone: 42-0011. (16563) 38

PRECISA-SE URGENTE

Apartamento pequeno, mobiliado, com telefone e geladeira, para alugar à familia estrangeira. Contrato seis (6) mêses. Aluguel Cr$ 6.000,00 — AGENCIA ANGLO-AMERICANA, Rua México 148, Sala 804. Tel.: 42-0011. (16597) 38

PRECISA-SE URGENTE

Apartamento de luxo ou casa, tôda mobilada, com telefone e geladeira, para alugar à diplomata. Contrato um (1) ano, aluguel Cr$ 15.000,00 — AGENCIA ANGLO-AMERICANA, Rua México, 148, 8.º andar, Sala 804. Tel.: 42-0011. (16598) 38

PRECISA-SE URGENTE

Para alugar, casa bem localizada, situada nos bairros de Gávea, Jardim Botânico, Laranjeiras, Sta. Teresa — Contrato 2 anos. Aluguel Cr$ 12.000,00. AGENCIA ANGLO-AMERICANA, México 148, Sala 804. Tel.: 42-0011. (16599) 38

PRÉDIO NO MÉIER

Na zona comercial e bancaria, Rua Frederico Meyer n.º 13, junto ao Restaurante, Bar Imparcial e Lojas Americanas, em frente dos Bancos Boavista, P. do Rio Grande do Sul, Banco Mineiro da Produção, Banco da Prefeitura e Banco Predial do E. do Rio de Janeiro: — com ampla loja, com 6,50 de frente e 30 m. de fundos, e 6 apartamentos no 1.º, 2.º e 3.º andar, 2 quartos, sala, cozinha, banheiro, mais dependências, construção de primeira e com bom acabamento. — Alugam-se, trata-se na Rua das Laranjeiras, 285, Ap. 503, com o proprietário, Sr. SEABRA. (16164) 38

LOJA CENTRO

Alugo, com sub-loja, 1.ª locação, com cêrca de 236 m2., servindo para qualquer ramo. Aluguel razoável. — Tratar c/ Sr. RICARDO — Tel. 32-3541. (13207) 38

CASA NA PRAIA — ALUGA-SE

Local deslumbrante, vista para o mar e lagos. Otimo para quem gosta de pescarias, esporte, praias ou descanso semanal. Prédio novo com garage, quintal e amplo jardim. Alugo 3 apartamentos, com entradas independentes — Aluguel: 1.750, 2.600 e 2.500 — Estritamente familiar. Podem ser visitados à Rua General Guedes da Fontoura n.º 12 — Barra da Tijuca — Tratar pelo Tel. [illegible], Sr. SEABRA. ([illegible]) 38

ANÚNCIOS

Importante firma precisa no Centro, preferência zona bancária, andar com 8 a 10 salas, para aluguel, sob contrato. Ofertas urgentes para a portaria dêste jornal para n. 14118.

(14118) 38

LOJA -- CENTRO

TRANSFERE-SE

Transfere-se grande loja no Centro Comercial e Bancário, tendo mais 2 pavimentos, próprio para Banco, exposição de automóveis, Restaurante ou outro negócio. Aluguel Baratíssimo. Contrato longo. AVERBUCK — Tels.: 42-8452 e 32-9449. (16379) 38

LOJA -- CATETE

TRANSFERE-SE

Transfere-se uma grande loja e mais um pavimento que pode ser adaptado para moradia, própria para Banco, exposição de automóveis, Padaria, Restaurante, etc. Contrato longo. Aluguel Baratíssimo. AVERBUCK — Tels. 42-8452 e 32-9449. (16377) 38

LOJAS

Alugam-se duas ótimas, na melhor rua comercial de Mesquita - E. do Rio. Tratar à Rua Emilio Guadani, 1877 - Casa Alves Neto. (23903) 38

AMPLO PAVIMENTO PARA ESCRITÓRIOS COMERCIAIS

Aluga-se contrato 3 anos. Rua Dom Gerardo 80, à poucos metros da Av. Rio Branco. Chaves com José de Passos, Av. Rio Branco 9, Tel.: 23-4024.

LOJA - MEYER - CACHAMBI

Aluga-se à Rua Basilio de Brito, 204-B, uma boa loja, tratar Av. Mem de Sá 49, sobr. Tel. 22-6329, João Marques. (23950) 38

APARTAMENTO - PERMUTO

Permuta-se apartamento pequeno Cinelândia com telefone por outro idêntico em São Paulo. Propostas neste jornal sob n.º 593. (593) 38

APARTAMENTO CENTRO

Aluga-se pequeno, também serve para escritório com extensão telefônica. Ver rua Evaristo da Veiga 35, portaria, esquina Senador Dantas. (594) 38

VAGA EM GARAGE

Aluga-se uma vaga em garage de Edifício na Rua Rainha Guilhermina, 130, Leblon. - Tratar no Apto. 105 com o Sr. Moysés. Cr$ 300,00. (17075) 38

AFARTAMENTO

Aluga-se ótimo apartamento, bem mobilado, com cortinas novas, banheiro de mármore, à Rua Domingos Ferreira, 46, Ap. 501. Duas salas, três quartos, quarto de criada, garage, etc. Chaves com o porteiro. (606) 38

COPACABANA

Aluga-se excelente apartamento de saleta, salão, três dormitórios amplos, cozinha, dois banheiros sociais de acabamento primoroso em louça inglêsa de côr, dependências completas de empregados. Também vende-se com grande financiamento. Edifício Villela — Av. Copacabana, 36. Tratar: Rua Conselheiro Saraiva, 28 — 1.º andar — Telefone: 43-9014.

(81902) 38

COMPRESSOR

Vendo, "Holman", inglês, 360 pés, c/ Diesel Dorman, totalmente recondicionado c/ peças originais, facilito pagamento — GRISANTI — Av. Nova Anhangabaú, 676 - 2.º — Fone 33-7797 — São Paulo. (10091) 78

FLAMENGO

RUA CORRÊA DUTRA, 26

Primeira locação

Alugam-se apartamentos, em edifício construído sôbre pilotis, com área para estacionamento de automóveis, compostos de: vestíbulo, sala, quarto, varanda, passagem com armário embutido, banheiro completo e cozinha. Preços a partir de: Cr$ 3.570,00. Tratar c/ GRAÇA COUTO & CIA. LTDA., à Rua Buenos Aires n. 48 - 3.º andar. (17174) 38

GALPÃO

Aluga-se à Rua Teixeira Ribeiro, 583 muito perto da Av. Brasil, tem instalação para fôrça e escritório montado com a área de 500 metros quadrados. Ofertas para Caixa Postal 3237.

LOJA

Aluga-se ampla loja, em edifício moderno, à Rua Sacadura Cabral n. 81. Tratar no local. (16209) 38

LABORATÓRIO

Aluga-se um de análises clínicas com alguma aparelhagem. Serve também para confecção de cosméticos. — Inf. 32-0424. (47291) 38

Lojas e sobrados

Aluga-se com 300/2, vazia, para banco ou grande organização e mais dois andares com 28 quartos com água corrente a um só ou separadamente à Rua Sacadura Cabral, 39 — esquina de Praça Mauá — com o proprietário — Tel. 43-5734. (14133) 38

CONSULTÓRIO MÉDICO

Aluga-se sala independente, modernamente instalada, no melhor ponto da cidade, como também horas em dias pares e impares a colegas distintos. Inf. 32-0424. (47290) 38

LOJA - COPACABANA

Aluga-se uma de esquina com subsolo. Tratar proprietário tel. 22-9139, de 8 às 14 e de 18 às 22 horas. (14087) 38

COSME VELHO

Aluga-se grande residência, em centro de jardim, com amplas salas e varandas, própria para embaixada ou família de tratamento. Com ou sem móveis. Tel. 37-5426. (14113) 38

PETRÓPOLIS

AV. 15 DE NOVEMBRO

Alugamos ou vendemos apartamentos de frente, com sala, 3 quartos e dependências, Ed. Minas Gerais. Tratar com LAMART, S. A., Rua da Assembléia, 11 - sala 301 — Fone 52-2828 — Rio. (26701) 38

ALUGA-SE

Sobrado para indústria ou escritório c/ 150 mts. quadrados. Próximo à Praça Mauá. Tratar pelo telefone 23-4055 (14114) 38

APARTAMENTO NO MORRO DA VIÚVA

...ALUGA-SE um, com poucos móveis, com ampla sala, duas pequenas varandas, três ótimos quartos, cozinha, banheiro, área com tanque e quarto de empregada com banheiro, com garagem. Ver à Avenida Ruy Barbosa n. 300, chaves com o porteiro, apartamento 1.003. Tratar com Dr. Jorge ou Sr. Washington, dos 10 às 12 e 1/2 ou das 15 às 16 horas, fone 42-6562. (14158) 38

APARTAMENTO DE LUXO

no Pôsto 5, a poucos passos da Av. Atlântica, com vista para o mar. Aluga-se, de preferência a uma Embaixada, excepcional apartamento duplex, com 779 metros quadrados, com dependências especiais para chancelaria, compreendendo: 4 salões, amplo jardim, terraços e galerias em mármore italiano, 2 elevadores sociais privativos, 3 banheiros sociais, 5 dormitórios, sendo 1 duplo, jardim de inverno e amplo sala de jantar com os pisos em mármore italiano, 12 armários embutidos, sendo 3 de luxo, 9 extensões telefônicas, cozinha e copa, 4 quartos, banheiro e amplo salão para empregados, lavanderia com 2 tanques e garagem. Aluguel Cr$ 45.000,00. Exige-se fiador. Informações com o sr. Julio, pelo telefone 52-4063. (13191) 38

DE LUXO

Aluga-se belíssimo apartamento à Rua Djalma Ulrich 23 apt. 801 esquina da Av. Atlântica com 5 grandes quartos, 3 grandes salas, 2 completos banheiros, cozinha, 2 quartos de empregada com banheiro e uma lavanderia.

Ver no endereço acima depois das 14 horas e para informações, Av. Almirante Barroso 91, 12.º andar, na Cia de Imóveis do Rio de Janeiro, telefone 42-4478.

(25898) 38

LOJA E DEPÓSITO NO CENTRO

Aluguel de Cr$ 2.000,00 — Benfeitorias no valor de Cr$ 150.000,00 — Tratar na Rua da Quitanda n. 23.

Depósito e Escritórios

Firma importante procura para alugar, perto do Centro, construção de concreto armado com 2.500 m2, sendo 1.000 m2, taqueado com acabamento para escritórios e 1.500 m2, para depósito de roupas. Telefonar para o sr. Gribel — 43-8870. (10144) 38

GRANDE ARMAZEM

Junto ao Centro

— Aluga-se um com área superior a 1.200 metros quadrados, situado à Rua Alexandre Mackenzie n.º 20 (ex-Rua do Costa). — Informações com Braga na Rua Teófilo Otoni 106-A. (14141) 38

LOJA-ANDARAI

SEM LUVAS

Cr$ 2.000,00, em ótimo local. Ver à Rua Barão de Mesquita n. 893, esquina de Paula Brito n. 18-B, de segunda-feira em diante, das 10 às 5. Tratar 26-1933. (26693) 38

LOJA -- COPACABANA

Alugamos loja bem localizada em excelente ponto comercial. Ver à Rua Domingos Ferrêira, 76. Tratar em LOWNDES & SONS, LTDA. Avenida Pres. Vargas, 290 - 2.º andar — Contratos — Tel. 43-0905 — Ramal 18. (17197) 38

DEPÓSITO

A NESTLÉ (Companhia Industrial e Comercial Brasileira de Produtos Alimentares) procura alugar local de 500 a 600 m2 no Méier ou imediações, a fim de montar Depósito, visando atender com maior facilidade a sua freguezia na Zona Norte e Suburbios.

Maiores informações e detalhes com o Sr. Castanho, pelo telefone 52-4095, ou pessoalmente à Rua Senador Dantas n.º 76 — 6.º andar. (Caixa Postal 105 — Lapa). (599) 38

COPACABANA

APARTAMENTO 1.º LOCAÇÃO

Alugam-se à Rua Pompeu Loureiro n. 148 (lado da sombra, próximo à Praça Eugênio Jardim), luxuosos apartamentos acabados de construir, contendo cada um: saleta, 2 salas, varanda envidraçada, 3 grandes dormitórios e tôdas as demais dependências. Tratar à Rua do Carmo n. 17, 1.º andar, das 11 às 12,30 e das 16 às 18 horas. (13047) 38

SOBRELOJA — EDIFÍCIO SEGURADORAS

RUA SENADOR DANTAS, 74

Alugamos neste moderno Edifício excelente sobreloja, com cêrca de 300 m2, servida por elevadores privativos. Ver no local. Tratar em LOWNDES & SONS, LTDA., Av. Pres. Vargas n. 290 - 2.º andar — Tel. 43-0905 — 43-9084. (17198) 38

PALACETE COM PISCINA EM COPACABANA

Aluga-se ou vende-se em Copacabana, um palacete com belo vista, grande área de terreno, esplêndida piscina e campo de tênis, notáveis salões, três pavimentos, belíssimo jardim, ricamente mobiliado. Residência própria para diplomata ou pessoa de alto tratamento. Tratar no Banco Comercial de Minas Gerais pelo telefone 43-5745. (01349) 38

LOJA EM COPACABANA

Passa-se o contrato de uma luxuosa loja na Avenida N. S. Copacabana entre a Rua Sá Ferreira e Bolivar, tôda atapetada, servindo somente para negócio fino. Aluguel com impostos Cr$ 13.400,00, tratar na Rua Domingos Ferreira n. 92 - apto. 501, chamar D. Alice. (13215) 38

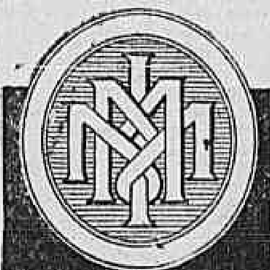

SABÃO DE CÔCO

FAIXA BRANCA

DA FÁBRICA AO CONSUMIDOR

EM PO':

	Cr$
Barriquinhas de 5 quilos	140,00
Saquinhos de 5 quilos	130,00
BRANCO TRANSPARENTE:	
Em barras ou tabletes e em caixas de 5 quilos	140,00
BRANCO EXTRA:	
Em barras ou tabletes e em caixas de 5 quilos	120,00
CREMOSO:	
Em latas de 2 quilos	26,00
Em latas de 18 quilos	230,00
LIQUIDO PARA LAVATÓRIO:	
Latas de 18 quilos	
Perfume natural	140,00
Suavemente perfumado	250,00
AMARELO DE 1.ª:	
Em caixas de 5 quilos	70,00
OUTRAS QUALIDADES DE SABÃO:	
PINTADO DE 1.ª:	
Em caixas de 5 quilos	90,00
ESPECIAL REFINADO:	
Em caixas de 5 quilos	95,00
ESPECIAL REFINADO, TIPO ALEMÃO:	
Em caixas de 5 quilos	100,00
GELATINOSO:	
Latas de 18 quilos	
Para chão	120,00
Para Lavandaria	200,00

ENTREGAS A DOMICÍLIO

BAPTISTA, ALVES LTDA.

RUA ADRIANO, 102 — TODOS OS SANTOS
PEDIDOS PELO TELEFONE: 29.2691.

(76954)

LABORATÓRIO E BANCO DE SANGUE

Passa-se um laboratório e banco de sangue equipado para fazer testes e bioquímica, hematologia, bateriologia, sorologia, urina, fézes, escarros, etc Aparelhagem e vidraria moderna de procedência estrangeira. Localização central em edifício recém-construído, andar só para médicos. Não paga aluguel e tem telefone. Informações pelos telefones: 47-5201 e 52-8327. Para marcar hora para vê-lo. (01466)

"ARPA S/A"

Oferece para pronta entrega:

Chumbo Duro	Cobre Refundido
Chumbo Mole	Cofre Fosforoso
Chumbo em Lençol	Bronze Refundido
Canos de Chumbo	Bronze Fosforoso
Para Água e Gás	Latão Refundido
Lino Arpa	Metal Antifricção
Stereo Arpa	Tipos I a V e
Mono Arpa	Ligas Especiais

Soldas em Verguinhas ou Barras

30/70 — 40/60 — 50/50

Escritório: Rua da Assembléia, 19 - 13.º andar

Tel.: 42-2920 — End. Tel.: ARPAMETAL — RIO

(16120)

Cr$ 1.000.000,00

Particular, proprietário, precisa por 6 meses de .... Cr$ 1.000.000,00, garantidos por notas promissórias avalizadas por fortes comerciantes, com tradição, possuidores de imóveis, superiores a 20 milhões de cruzeiros.

As melhores referências. Não se aceita intermediários. Cartas para o n. 26803, na portaria dêste jornal. (26803)

IMPORTADORES

Financiamos importações em geral

— Telefonar para 52-7472 pedindo hora.

CELULÓIDE INEXPLOSIVEL

CELOFANE

15 — RUA DO SENADO, 15 — LOJA

ESTADOS UNIDOS

ATENÇÃO

O senhor passou mais de 6 meses nos Estados Unidos? Procure-me a fim de tratar de assunto do seu interêsse — Telefone 22-1061 — das 9 às 12 e das 14 às 18 horas.

(1152)

BETUME DA JUDÉIA AMERICANO

ASFALTO OXIDADO tipos 85/25 e 115/15
— ASFALTO DE PENETRAÇÃO 30/40 e 60/70
— Ind. de Impermeabilisantes Paulsen S/A — Rio de Janeiro. Av. Presidente Vargas, 290, sala 714.

(575)

AUTOMÓVEIS DE OCASIÃO

CARRO PARA MOÇA! — Raríssima oportunidade — Pessoa que regressa à Europa, vende urgentíssimo — Marca Peugeot, forrado com nylon, estado excepcional sem o mais leve defeito e com vários melhoramentos. Base: Cr$ 80.000,00 — Rua Barão da Torre, 293 — Ipanema — Telefone 47-2173. (01500) 64

OLDSMOBILE 88 — 1954. Novo, ainda não emplacado DF, quatro portas, hidramático, duas côres em linda combinação, todos os acessórios inclusive capas de nylon. Vende-se Marechal Trompowsky, 93, Muda. Não se atende por telefone. (01419) 64

FORD 52 — Vendo Sedan Customline Fordomatic, em estado de novo, 4 portas, rádio, pisca-pisca, relógio, calhas, Underseal, preço 285.000 à vista — Rua Francisco Octaviano 33 — Tel. 47-1510 — das 8 às 12 horas. (17234) 64

DOIS ESTRANGEIROS aceitam todos os serviços de lanternagem e pintura de automóveis, falar com Sr. Hans — Rua Humaitá 238. (16231) 64

FORD 1950 canadense de 4 portas, cor beije, estofamento em couro, preço 175.000,00 — Ver Barão da Torre 293 — Ipanema — 47-2473. (17279) 64

OLDSMOBILE — 1948 — 6 cilindros — Muito econômica, 4 portas, ótima aparência, luxuosa forração, nunca levou trombada, baratíssimo! Base Cr$ 51.000,00 — Rua Marques de São Vicente 17 — GAVEA. SR. JOÃO. (26634) 64

PEUGEOT 203 — PARTICULAR transferido vende urgente — Forração em plástico alemão, buzina especial, etc. Ótima aparência. Cr$ 82.000,00 — aceita oferta — Rua Marques de S. Vicente, 17 — GAVEA — SR. JOÃO.

ROVER 1952 — Vende-se carro passeio verde, 18.000 km ,em ótimo estado de conservação. Informações: 31-1801 — Da Erica (15041) 64

CITROEN 1949 — Vende-se ou troca-se por um "Jeep", de preferência Land Rover. — Ver e tratar à Rua D. Amelia, 102-A — ap. 304 — Tel. 1598 — Sr. Welfare. (1387) 64

OLDSMOBILE HOLIDAY 53-54 — 0 kms., equipamento de luxo. Vende-se por particular. Telefonar para o Sr. Emilio. Fone: 32-4220, apto. 1104, das às 11,30 hs. (01416) 64

CHEVROLET 952 — 4 portas cor verde-escuro mecânico n. motor 539096 com a placa do D. F. 14-21-84 foi roubado no dia 28 de agosto de madrugada da av. Bartholomeu Mitre n. 313 — Leblon — qualquer informação queira telefonar para 47-5736 Sr. Mario que será bem gratificado. (06463) 64

VOLKSWAGEN — modelo 1953. Em estado de novo vende-se, com barras e calhas - - Cr$ 165.000,00 parte facilitada. Favor telefonar segunda-feira para 32-8952 — Sr. Francisco. (1330) 64

DODGE — 1952 de 4 portas equipada preço 265 mil cruzeiros. Barão da Torre 293 Ipanema 47-2173 cor azul céu (06425) 64

JAGUAR — Vende-se Mark VII — 22.000 Kims. — Ver na garagem do edifício à rua Gustavo Sampaio 657. (00627) 64

CADILAC — Zero Km., 954. Vendo equipado, faixa branca, de luxo fleet-wood. Tel. 52-2261, à tarde. (25920) 64

PONTIAC Conversivel 1950 — Lindíssima barata, recebida em 1951, creme, capota preta, rádio, pneus brancos, etc., vendo urgente. Cr$ 147.000,00 sòmente à vista. Ver e tratar a qualquer hora. Rua Barão da Torre, 293. Tel. 47-2173 — Ipanema. (16260) 64

BUICK 1947 — Vendo urgente, linda limousine, super, 4 portas, rádio, nylon, para sol etc., trata-se de um carro realmente em magnífico estado. Cr$ 105.000,00. Ver e tratar a qualquer hora. Rua Barão da Torre, 293 Tel. 47-2173 — Ipanema. (16250) 64

CONSUL 1952 ótimo preço 138 mil cruzeiros, aceito ofertas Barão da Torre 293 Ipanema 47-2173. (06424) 64

VENDE-SE — FORD "Basculante" — (para trás e para os lados) — econômico, para 4,5 tons, em perfeitas condições como novo — Ver Garage Penafiel — Fco. Eugenio 187, com Valério e tratar pelos telefones ... 42-1071 ou 54-2949 com Sinval. (16121) 64

CHEVROLET BELAIR 52 — Importado — Todo equipado, pintura contra ferrugem — Estado de novo Avenida Ataulfo de Paiva 517 apto. 201 — LEBLON. (26937) 64

CHEVROLET 1951 — Vende-se, "Power-Glide", em estado de novo, equipado com rádio, capas, fechadura de seguranuça e undersseal — A. Vasconcellos — R. Nascimento Bittencourt 55 — Tel. 26-7032 — Preço 230.000,00. (17285) 64

HUMBER — 15.000 kms. rodados por Cr$ 150 mil. ver e tratar diàriamente à rua General Ribeiro da Costa 114, apto. 305, antiga Araujo Gondim — LEME. (03941) 64

OLDSMOBILE HIDRAMATIC 47 — Duas portas, côr preta, carrosseria necessitando reparos, base Cr$ ...... 60.000,00. Ver Rua Afonso Pena 81 — tel. 28-4903 — Lage. (26790) 64

VENDE-SE uma caminhote "Morris Von" 1948. em bom estado de funcionamento, por Cr$ 40.000,00. Tratar pelo telefone 27-1611. (14264) 64

VENDO CITROEN — 11-L, João Manoel — 57-1710. (25000) 64

VANGUARD, 1950 — Vende-se com 4 portas, cor preta, todo equipado em ótimo estado. Facilita-se o pagamento. Ver e tratar à rua do Catete, 137 — Loja. Telef. 45-4896 e 25-3223. (16556) 64

OLDSMOBILE 88, vende-se mod. 1954. 4 portas. 0 kms. Tel. 43-1497, dias úteis (14218) 64

CITROEN — 51, vende-se, pouco rodado, estado novo, único proprietário, facilita-se parte do pagamento. Tel: 27-6314. (14175) 64

KAISER 1951

Vende-se hidramático, preto, Sedan 4 portas, rádio, etc. Bom estado. Rua Belfort Roxo, 296, Ap. 701. (13253) 64

BEL AIR 54

Côr pérola, 4 portas, super equipado, Power Glide, 500 milhas. Perfeitíssimo. 375 mil. Toneleros 301. Fone 37-9066. (26743) 64

MERCURY 1951

Vendo, mecânica, preta, 4 portas, c/ rádio, forrada à plástico, muito bem cuidado. Base Cr$ 210.000,00 ou melhor oferta. Av. Delfim Moreira, 992, Apto. 202 — Leblon. (1502) 64

MERCEDES BENZ 170. V Cr$ 90.000,00

Vendo para 5 passag., pneus novos, forração em plástico alemão, pára-brisa de cristal e pintura impecável. INUTIL PEDIR FACILIDADES SEM APRESENTAÇÃO DE GARANTIAS REAIS. Informações pelo Tel. 22-7833 nos dias úteis. (14105) 64

ATENÇÃO CITROENISTAS

CARLOS SOARES, ex-chefe das oficinas CITROEN em Portugal e Rio de Janeiro, com 20 anos de prática neste carro está agora com oficina própria, à Rua Uruguai 319, Tijuca, onde oferece seus serviços técnicos, a qualquer hora e dia. — Telefone: 38-7842. (26709) 64

VOLKSWAGEN 1953

Vendo um, ótimo estado, montado na Alemanha. Com rádio. Côr beije. Ver à Rua Visconde Silva, 90, Botafogo, e tratar pelo Telefone 45-9773, com Sr. GOMES. (26706) 64

CHEVROLET 54

Vende-se Bel-Air 4 portas, mecânico. — Zero quilom. — Côr verde-claro. — Forração 2 tons verde — Pneus banda branca — Rádio — Esguicho d'água pára-brisa. — Demais acessórios. Tel.: 47-1256 (14074) 64

OLDSMOBILE

Coupé Holiday 98. Todo equipado, modêlo 1953, chegado em janeiro. — Vende-se. Tel.: 25-5855 de 13 às 18 — CONSTANTINO. (16528) 64

OLDSMOBILE 1948

Vende-se em perfeito estado, motivo viagem, preço Cr$ 100.000,00, à Rua Maria Eugênia 43, Ap. 101. Humaitá. (16536) 64

JAGUAR MARK VII

Vende-se. Estado novo. Tratar dias úteis pela manhã, com Sr. SABOYA: 25-8383. (25932) 64

MERCURY 1951

4 portas, particular, equipado, aceito troca, facilito parte. — Rua Rodolfo Dantas 6-A. (17185) 64

BUICK 1951

Special, particular, em ótimo estado, aceito troca, facilito pagamento. Rua Rodolfo Dantas 6-A. (17183) 64

BUICK CONVERSIVEL 1954

Vende-se azul céu, todo equipado roda atrás. Domingo Rua Belfort Roxo 296, Ap. 701; — 2.ª feira, Senador Vergueiro 35 (garage). (13208) 64

PLYMOUTH

HYDRA-MATIC — 1954 — 2 portas. Telefone 27-7013. (14192) 64

HUDSON 1951

4 portas, particular, equipado, hidramatic, aceito troca, facilito pagamento. Rua Rodolfo Dantas 6-A. (17182) 64

OLDSMOBILE HOLLIDAY 1954

Vendo Coupé De Luxe Holliday 98, 00kms., duas cores, completamente equipada c/ radio c/ 2 alto falantes, vidros elétricos, power-sterling, power brakes, power seat, pneus de banda branca. Tratar c/ Sr. José ou Mauricio pelos tels.: 45-8979, 25-7876, 42-9304 ou 42-9527. (75676) 64

CHEVROLET 1954 — 00 Kms.

Vendo Bel Air 4 portas completamente equipado. Tratar c/ Sr. José, pelos tels. 45-8979, 42-9527 ou 42-9304. (75676) 64

2 LOTAÇÕES DA LINHA DE Cr$ 4,00

Vendem-se dois lotações Ford F. 5-1952, em perfeito estado. — Linha de quatro cruzeiros. Tratar pelo Fone: 23-2369 com Carlos, ou então pelo Fone 43-9017, procurando por Nilton, — sendo que de 4 horas da tarde em diante com o proprietário. (23996) 64

BEL AIR 54

Chevrolet recem importado, 4 portas, 2 côres, azul escuro e pérola. Super equipado, rádio, Power Steering. Tratar pelo Tel.: 45-7578. — Preço Cr$ 400.000,00 à vista. Não se aceita oferta. (16135) 64

MORGAN 1953
Quatro lugares
ZERO QUILÔMETRO
TROCAMOS E FACILITAMOS
Importadora GALLO
Av. Copacabana, 71-A
Tel. 57-0555

BUICK 1954
Super coupé "Riviera"
Todo equipado.
ZERO QUILÔMETRO
TROCAMOS E FACILITAMOS
Importadora GALLO
Av. Copacabana, 71-A
Tel. 57-0555

VOLKSWAGEN

Vende-se, modêlo 1953, em estado de novo, com 23 mil kms. Tratar Rua do Mercado, 45, 1.º Tel.: 43-1533. (566) 64

APRENDA A DIRIGIR

GERALDO, instrutor com mais de 20 anos de prática, ensina particularmente em carro moderno. ZONA SUL. Atende a domicilio. — Tel.: 26-0727. (13869) 64

BUICK SUPER 48

Conversivel. Vende-se todo equipado, 100% de máquina, côr azul, ótimo estado. Almeida. Rua Soares da Costa, 55, Ap. 101, Praça Saens Pena. (10406) 64

CITROEN 1951

Vende-se em perfeito estado, pneus de faixa branca por Cr$ 95.000,00 à vista. Ver e tratar, domingo à Rua Andrade Neves n.º 92, Tel.: 48-6362 ou 2.ª feira à Rua da Alfândega n.º 318. Tel.: 43-0679. (25934) 64

PLYMOUTH UTILITY 52

Vende-se em estado de nova. Tratar pelo Telefone 47-0421. (14251) 64

BEL AIR 54

Compro à vista. 25-7444 e 26-7550 — Dr. ALBERTO. (26773) 64

BEL AIR 54

Novo não emplacado, mecânico, 4.ª via, 2 côres. 25-7444. Dr. Silva 26-7550. (26780) 64

ALUGUE UM AUTOMÓVEL,

Dirija você mesmo. — Tel.: 42-0811, das 9 às 12, das 14 às 18 horas. (7021) 64

CITROEN 1948

Vende-se um, bom estado, 11 cavalos, normal. Aceitam-se ofertas. Ver estacionamento Rua do Carmo esquina Assembléia. Tratar com o Guardador. (16321) 64

CAMINHÃO A OLEO MERCEDES

Vende-se quase novo, ver garage Rua Piratini 1.223. Informações Tel.: 49-1130. (10183) 64

OPORTUNIDADE

Jaguar MK VII 1952, vende-se por Cr$ 169.000,00. Estado de novo. — Só tem 30.000 km. — Côr preta, banda branca. Av. Copacabana 1418. Apto. 1102. (26535) 64

M.G.

Lindo carro preto, bandas brancas, rádio, farol, neblina, luz marcha-ré, forração couro macaco à óleo, próprio para senhoras. Preço Cr$ 130.000,00. Ver à Praça 15, junto ao chafariz, chapa 11-25-73. Tratar Tel.: 23-3582 Sr. NELSON. (10056) 64

PONTIAC 1954
"CATALINA STAR CHIEF"
Coupé equipado, direção hidráulica, freio a ar.
ZERO QUILÔMETRO
TROCAMOS E FACILITAMOS
Importadora GALLO
Av. Copacabana, 71-A
Tel. 57-0555

NASH AMBASSADOR 41

Côr preta, quatro portas, com ótima máquina. Cr$ 65.000,00. Tratar domingo Rua Itaocara 155, perto do Largo do Marrão — Niterói, durante a semana, Estrada Velha do Viradouro, 1, no ponto final dos ônibus Sta. Rosa-Niterói. (17005) 64

CADILLAC 54

Coupé de Ville, super-equipado, duas côres, ar condicionado, etc. — Vende-se pela melhor oferta, para particular. Ayres Saldanha, 21, com o porteiro. (23966) 64

VENDE-SE

Um Studebacker, em perfeito estado, estofamento novo, pintura perfeita preta, com 4 portas, pneus banda branca. Preço pela melhor oferta. — Tratar com Sr. GASTÃO, pelo Tel. 5965 — Niterói. (1333) 64

HUDSON CONVERSIVEL

Duas portas, 6 cilindros, todo equipado. Preço Cr$ 130.000,00. Ver e tratar depois das 20 horas. Rua Martins Ferreira n.º 50. Tel.: 46-3274. (83174) 64

JEEP WILLYS

MODELO 1954, 0 km. — Vende-se, tratar com CARVALHO — Telefone: 25-5373 de 7 às 13 horas. (15205) 64

PNEUS E BATERIAS

De todos os tipos e marcas, por preços especiais. Compramos os pneus e baterias usadas. Antes de comprar consulte nossos preços pelo Tel.: 42-7172. (15189) 64

MERCURY CONVERSIVEL

Vende-se um do ano de 1946, em perfeitíssimo estado, super equipado. Preço: Cr$ 135.000,00. — Aceitam-se ofertas. Rua Barão da Torre 293 — Ipanema. (15153) 64

ELDORADO 1953

Zero k. Aceito troca. — Rua Rodolfo Dantas 6-A. (17184) 64

FORD CUSTOM 1953

VENDE-SE EM ESTADO DE NOVO, TELF.: 29-5996 (6938) 64

DINHEIRO X AUTOMOVEL

Não venda seu carro barato. Corretores especializados incumbem-se de promover a venda do mesmo mediante módica comissão. — Adiantam até 70% do valor do veículo. Av. Beira Mar, 262, Grupo 104. Fone: 22-9123. (25891) 64

COMPRO 1 AUTOMOVEL

Particular — Negócio direto com o dono, pago à vista. — Tel.: 48-1901. (12049) 64

CADILLAC VENDE-SE A PARTICULAR — URGENTE —

Último modêlo de 1953, 4.ª via, zero quilômetro. — Nunca emplacado. — Telefones: 37-7423 e 52-3283. (26729) 64

SKODA 1952
"UTILITY"
Ótimo estado
TROCAMOS E FACILITAMOS
Importadora GALLO
Av. Copacabana, 71-A
Tel. 57-0555

VANGUARD 1950

Vende-se Vanguard 1950, com 4 portas, côr preta, todo equipado em ótimo estado. Facilita-se o pagamento. Ver e tratar à Rua do Catete 137, Loja. Telefones: 45-4896 e 25-3223. (16428) 64

CAMINHÃO FORD F-8 BIG JOB

Vendem-se por Cr$ 265.000,00 a dinheiro. Também trocam-se na base de Cr$ 295.000,00. Ver à Rua Gomes Braga 10 (transv. Br. Mesquita altura 800). Fone: 32-6960, c/ ONOFRE. (567) 64

ALUGAM-SE CARROS

Chapas particulares sem chofer, americanos. — Mecânicos, equipados, modêlos 52 - 53 - 54. — Informações Telefone 37-8612. (13840) 64

ALUGUE UM AUTOMÓVEL

Dirija você mesmo. Chapas particulares, últimos modêlos. Rua Francisco Otaviano 35. — Tels.: 27-8904 e 37-1470 — Copacabana. (28216) 64

FORD TAUNUS 1953

Vende-se em estado de novo, com 17.030 kms. Rádio, pneus banda branca. Pintura, cromo-cinza. Tratar com CARVALHO — Telefone: 25-5373 de 7 às 13 horas. (15204) 64

MOTOCICLETAS "JAWA"
(250 cc.,
ÚLTIMO TIPO
PRONTA ENTREGA
À vista ou a prazo com grandes facilidades de pagamento
RUA MÉXICO, 31-C
Tel. 52-9253
(12070) 64

TELEVISÃO — 21"
MARCA ZENITH
MODÊLO 54
Tela Ray-Ban — Móveis claros e escuros. À vista ou a prazo com grandes facilidades de pagamento.
RUA MÉXICO, 31-C
Tel. 52-9253
(12069) 60

CHEVROLET 1953
"MODÊLO 210"
Coupé conversivel, e sedan, 4 portas.
ZERO QUILÔMETRO
TROCAMOS E FACILITAMOS
Importadora GALLO
Av. Copacabana, 71-A
Tel. 57-0555

OLDSMOBILE 1954
"88"
Coupé "Hollyday", equipado.
ZERO QUILÔMETRO
TROCAMOS E FACILITAMOS
Importadora GALLO
Av. Copacabana, 71-A
Tel. 57-0555

PEUGEOT 1953
SEDAN, 4 PORTAS
Ótimo estado
TROCAMOS E FACILITAMOS
Importadora GALLO
Av. Copacabana, 71-A
Tel. 57-0555

CHEVROLET 1954
"MODÊLO 210"
ZERO QUILÔMETRO
TROCAMOS E FACILITAMOS
Importadora GALLO
Av. Copacabana, 71-A
Tel. 57-0555

JEEP WILLY'S
1954
ZERO QUILÔMETRO
TROCAMOS E FACILITAMOS
Importadora GALLO
Av. Copacabana, 71-A
Tel. 57-0555

CHEVROLET 1954
"BEL AIR"
Mecânico, Sedan, 4 portas, todo equipado.
ZERO QUILÔMETRO
TROCAMOS E FACILITAMOS
Importadora GALLO
Av. Copacabana, 71-A
Tel. 57-0555

VOLKSWAGEN
„Pick-up"

- Ideal para mercadorias de grande e pequeno volume
- Plataforma de carga de 4,2 m2 ininterrupta
- Compartimento adicional fechado de 1,9 m2
- Consumo: 10 lts. de gasolina para 100 Kms.
- Carga útil: 750 Kgs.
- Cabine com 3 lugares

Informações e vendas:

RIO MOTOR LTDA.

UMA OFICINA "VW" ESPECIALISADA
Rua General Polidoro, 260
FONE: 46-0122
RIO DE JANEIRO
D. F.
Concessionários autorizados

PEÇAS "MOPAR"
Para autos Chrysler, Plymouth, Dodge, De Sotto e Fargo
Consulte a nova Seção de peças da CORTINA AUTO PAULISTA
Praça 11 de Junho, 192-A - Tel. 23-0745.

Motocicletas JAWA
À vista e a prazo
CASTELO AUTO PEÇAS
RUA MÉXICO, 31-C
Telefone 52-9253
(71659) 64

FORD — 1954
(F-600)
CAMINHÃO — ZERO KM
PRONTA ENTREGA
Castelo Auto Peças
Rua México, 31-C
Tel. 52-9253
(12074) 64

FORD — 1954
(PICK-UP)
Zero km. Pronta entrega
Castelo Auto Peças
Rua México, 31-C
Tel. 52-9253
(12071) 64

FORD --53
ZERO KM. BELISSIMO CARRO
ACEITO TROCA - EQUIPADO
RUA MÉXICO, 31-C
Tel. 52-9253
(12072) 64

FORD PICk-UP
—1954—
F 100, 0 quilômetro
Rua São Cristovão 1.216
TEL. 28-1911
(26784) 64

EQUIPAMENTOS PARA POSTOS DE SERVIÇO
Curtis

COMPRESSORES DE AR
Diversas capacidades. Resfriamento por ar, lubrificação automática, equipados com rolamentos cônicos TIMKEN.

ELEVADORES HIDRAULICOS
De 2 pistões, suspensão pelos eixos. De diversas capacidades para automóveis e caminhões.

ELEVADORES GIRATORIOS
De 1 pistão, suspensão pelas rodas, para automóveis e pequenos caminhões.

MAQUINAS DE LAVAR
300 libras de pressão. Fornecidas com 1 ou 2 mangueiras com pistolas. Motor de 1 e 2 H.P. respectivamente

PREÇOS E CONDIÇÕES ESPECIAIS PARA REVENDEDORES
MESBLA
RIO: RUA DO PASSEIO, 42/56
NITERÓI: R. Visc. Rio Branco, 521/23

Motores Recondicionados
à base de troca
TEMOS PARA PRONTA ENTREGA:
Chevrolet — Ford — Mercury — Dodge — Chrysler — De Soto — Plymouth — Lincoln — Oldsmobile — Studebaker — Pontiac — G. M. C. — International — Consul — Singer — Prefect — Vedette — Jeep — Hércules 4 cil. e outros.
* Oficina especializada em retifica de motores a explosão — Metalização em virabrequins, etc.
A. PINHEIRO S/A-COM. IND.
RUA RIACHUELO, 130 — TEL.: 22-2188 — RIO

Peças legítimas para
HIDRAMATIC E POWER GLIDE
★ CADILLAC,
★ OLDSMOBILE,
★ PONTIAC E
★ CHEVROLET
Acessórios em geral, termômetros, emblemas e escudos para Cadillac e Chevrolet
Ornamentos de Capot — Para-choques completos
Importadora
GALLO
Av. Copacabana, 71-A
Tel.: 57-0555

COMÉRCIO E REPRESENTAÇÕES
BORGAUTO S/A
IMPORTADORES
PEÇAS EM GERAL PARA TÔDAS AS MARCAS DE AUTOMÓVEIS DE FABRICAÇÃO AMERICANA
DISTRIBUIDORES EXCLUSIVOS DE
BORG WARNER, GREY-ROCK, THE GABRIEL E SINCLAIR REFINING COMPANY
PARA O DIST. FEDERAL, ESTADOS DO RIO, MINAS E ESP. SANTO
MATRIZ-RIO:
RUA SÃO CRISTOVÃO, 1254-TEL. 28-4210
FILIAIS:
RIO: AVEN. GOMES FREIRE, 602-A-TEL. 52-3994
EM CAMPOS: R. CARLOS LACERDA, 34-TEL. 3272

AUTOMÓVEIS DE OCASIÃO

FORD

Caminhões F-600 — Rhein eixo duple
Caminhonete Pick-Up F-100
Sedans modêlo 1953 — 2 e 4 portas
Lotação Diesel — 20 passageiros
Pronta entrega — Financiamento

Automóveis Santa Luzia S. A.

Revendedor dos produtos FORD
Rua dos Inválidos ns. 134/38 — Rio de Janeiro
Telefone 22-2080
(82937) 64

De Soto, 1952, Fluid Drive

Vende-se magnífico carro Sedan, couro, sem rádio, ótimo estado conservação, sòmente 19 mil quilômetros. Ver e tratar com sr. Baldo, encarregado Edifício Iberá, Avenida Atlântica n. 1572. (13166) 64

MOLAS ESPIRAIS
AMORTECEDORES
ESTOQUE PERMANENTE
TODOS OS CARROS
MELHORES PREÇOS
CIMEX
22-9073
AV. MEM DE SÁ, 173 - END. TELEG. "YCOZAC"

STUDEBAKER

PEÇAS-ACESSORIOS-ASSISTÊNCIA EFICIÊNTE
— NÓS CONHECEMOS SEU "STUDEBAKER" MELHOR QUE NINGUEM!
DISTRIBUIDORA VEMAG S. A.
VEÍCULOS E MÁQUINAS AGRÍCOLAS
Distribuidora VEMAG
FILIAL RIO: RUA SÃO CLEMENTE, 81 e 83 - TELEFONE: 46-1414

PNEUS

870 x 15 — meio-uso, desde Cr$ 100,00. Recautchutados a preço de tabela. Novos com desconto. Montagem grátis. — Rua Aires Saldanha n. 21 — Copacabana — Tel. 47-7779. (01385) 64

PEÇAS PARA CAMINHÕES INTERNACIONAL

IMPORTADAS DIRETAMENTE
Material de direção
Motores de arranco
Motores parciais para K6, K7 e L180
Bomba de Gasolina, etc.
PEÇAS EM GERAL
Enviem relações para cotações de preços
AUTO PEÇAS BONFIM
J. CARDOSO DA SILVA
Rua do Bonfim n. 184-A — Tel.: 28-1169
São Cristóvão.
(26711) 64

PEÇAS — LEGÍTIMAS VOLKSWAGEN
COMPLETO SORTIMENTO DE LEGÍTIMAS PEÇAS E ACESSÓRIOS
VOLKSWAGEN
SERVIÇO — VOLKSWAGEN
OFICINA MECÂNICA ESPECIALIZADA
AUTO MODÊLO LTDA.
LARGO DO MACHADO, 23 - TELS. 45-1132 E 25-6050

COMPANHIA SÃO CLEMENTE DE AUTOMÓVEIS

Peças Legítimas
oficina especializada

Matriz : Rua São Clemente, 185 - 7
Tels.: 46-2592 e 26-5814
Filial: R. Washington Luiz, 2, loja 2 esq. Mem de Sá
tel. 52-4908

CONSUL — ANGLIA — PREFECT — ZEPHIR SIX — CAMINHÕES THAMES

Representante exclusivo dos produtos Ford Inglês para o Distrito Federal

CADILLAC — Coupé de Ville 1952

Vende-se; duas côres, completamente equipada; olho electrónico, direção hidraulica — Garage Almeida, Rua do Senado n.º 248; procurar Sr. Lincoln segunda-feira. (17259) 64

Canos de descarga e silenciosos

Vende-se e coloca-se serviços executados com rapidez e perfeição por operários especializados. Pedimos marcar a hora. Lanterneiros e pintores. Rua Aires Saldanha n. 21 — Copacabana — Tel. 47-7779. (08221) 64

PICK-UPS FORD F-100 — 1954

RECEBIDOS DIRETAMENTE DOS ESTADOS UNIDOS, 8 cilindros, cabina americana. Vendem-se NO MAIS NOVO REVENDEDOR FORD — Importadora de Automóveis e Máquinas S. A. — Rua do Rezende, 147 — Tel. 52-2644, próximo à Rua do Riachuelo. (77733) 64

DIESEL 10 TON.

0 KM. TRATAR C/FERNANDO — TEL.: 32-7218 (26721) 64

FREIOS HIDRÁULICOS CAIXA DE MUDANCA

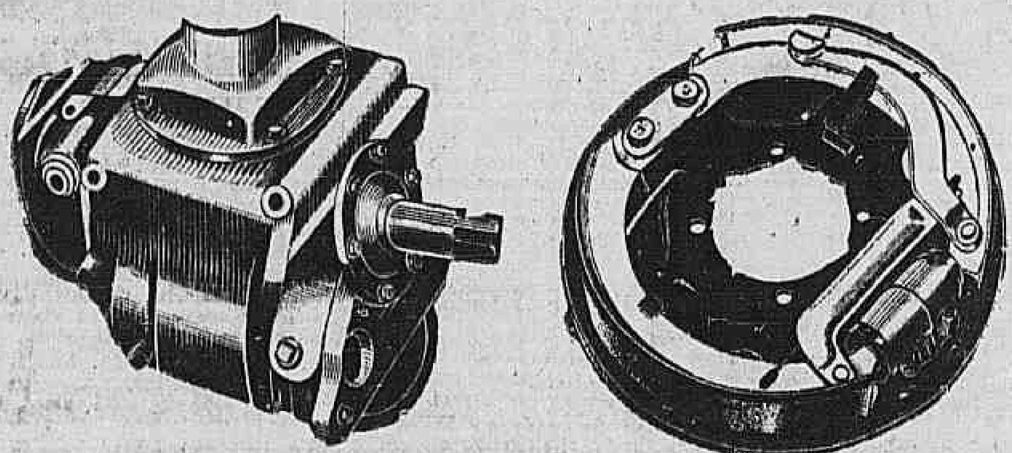

Jogos de peças para instalar freios hidráulicos para substituir freios mecânicos nos automóveis FORD. Caixas de mudança para automóveis e caminhões Ford e Chevrolet, para automóveis e caminhões Dodge, Plymouth e Fargo, para automóveis Oldsmobile, Pontiac e Buick. Peças em geral para automóveis e caminhões Ford e Chevrolet.

RUA FRANCISCO EUGÊNIO, 115
(81824) 64

— Assistência Técnica —
HANSA — BORGWARD

Automóveis — Lotações — Caminhões — Nova oficina a partir de 1.º de outubro, à Avenida Brasil n. 1326-D (Anexo ao Pôsto Ovar - Cia. Mercantil Itaipava) com lavagens e lubrificação perfeita.
DISTRIBUIDORES EXCLUSIVOS:
BERNARDO CHAZAN S/A.
TELEFONES 48-0028 — 23-0572
(15153) 64

BEL AIR 54

Mecânico, 4 portas, 0 km., duas côres, rádio automático, pisca-pisca, banda branca, 4.ª via; 375 mil cruzeiros; 47-1476, dr. Celso. (17083) 64

CAIXA DE MUDANÇAS

Compro uma completa ou peças em boa estado para carro Horch Motor — 8 cilindros em linha. Obsequio telefonar para 43-9697 c/. Roy. (1401) 64

CADILLAC 1.954

Vende-se precioso Sedan 4 portas, Fleetwood, côr celeste, vidros Ray-ban, assentos couro, bandas brancas, rádio, zero quilômetros. Telefonar para 45-9120 ou 25-8799.

CASTELO AUTO PEÇAS

Ford — Peças legítimas
Ford — Mercury — Lincoln
ACESSÓRIOS para todos os tipos de autos
Especialidade: Zephyr Six — Consul — Prefect — Anglia — TAUNUS — THAMES
automoveis — caminhões — tratores
NOVOS — USADOS
rua méxico, 31-c
tel: 52-9253

MODERNISE O SEU AUTOMÓVEL

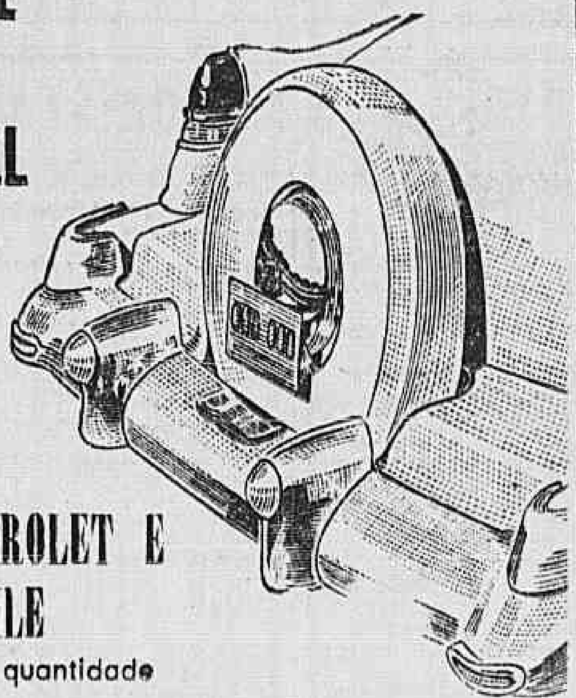

RODAS TRAZEIRAS AMERICANAS LEGÍTIMAS "CONTINENTAL" PARA CADILLAC, CHEVROLET E OLDSMOBILE
Recebemos pequena quantidade

Importadora
GALLO
Av. Copacabana, 71-A
Tel.: 57-0555

Confiante para a longa viagem

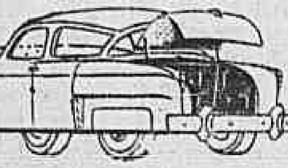

naturalmente esta confiança reside em alguma coisa...

As baterias Prest-O-Lite garantem uma segura viagem e dão confiança aos automobilistas. V., nas suas viagens — seja qual fôr o tipo de estrada — deve usar as

BATERIAS *Prest-O-Lite*

Superando o padrão S.A.E. em testes de durabilidade, as baterias Prest-O-Lite permitem o mínimo de autodescarga, que se deve às suas características de construção, das quais destacamos: elementos reforçados, bornes anticorrosivos e placas arredondadas e reforçadas contra entortamentos.

SEÇÃO DE BATERIAS
MESBLA

Centro: Rua Juan Pablo Duarte, 22 (antiga Marrecas)
Zona norte: Rua Maria e Barros, 35 (Praça Bandeira)
Filial: Rua Visconde do Rio Branco, 233

FOURGON 4 portas

Vende-se 1 Fourgon de 4 portas, marca Ford, novo (1954) para 6.000 quilos. — Facilita-se bem os pagamentos.

Vêr e tratar — Rua Sacadura Cabral, 87 — Tel. 43-9652. (1997) 64

ESCÔVAS PARA DÍNAMOS E ARRANQUES

Opel - Standard Vanguard - Volkswagen - Mercedes - Morris - Austin - Vauxhall - Hillmann - e para carros americanos

CIPAN
Depto. Peças Independentes
Rua Evaristo da Veiga, 130 - Tels.: 52-3520 e 52-7630

ALÉM DO CONFÔRTO E DA APRESENTAÇÃO *o seu carro vale mais* quando reformado ou estofado em **D. P. CLETO LIMITADA**

ESTOFOS - ESTOFAMENTOS

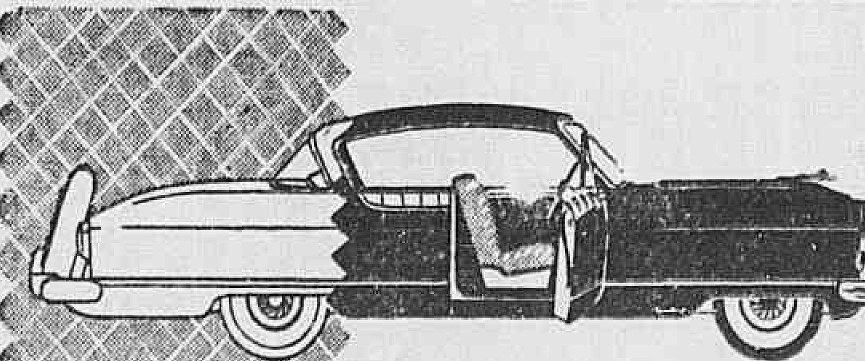

CAPAS — CAPOTAS — TETOS — REFORMAS

Belíssima variedade de materiais, inclusive Plástico Americano, (tafetá) Plástico Eletrônico e Plástico Alemão.

Porque D. P. CLETO é uma organização especializada que reune os melhores elementos técnicos e de mão de obra, junto com os melhores materiais de estofamento. E o seu carro, reformado ou estofado por D. P. CLETO LIMITADA, além do confôrto que oferece, vale mais, com a vantagem de ficar mais em conta, 25% menos dos preços correntes no mercado. Venha conhecer a soberba coleção recém-recebida de Tafetá Plástico Americano.

À vista ou suavemente a prazo

D. P. CLETO LIMITADA
Rua do Senado 213 — Tel: 32-5889 — Rio

Vega Publicidade

AUTOMÓVEIS DE OCASIÃO

"HANSA BORGWARD"

Modêlo novo, 54, motor 60 HP., 100 kms. 8 lts. gasolina. Para entrega dentro em breve. Tratar de segunda-feira em diante. Av. Copacabana, 1344 — Tel. 47-4000. (13271) 64

GUARIBA PAULISTA

Seu carro velho ficará novo, pelo moderno processo de "Guariba Paulista", que consiste em limpeza do estofamento (química), polimento da pintura, metais, pintura do motor e limpeza da mala. Pôsto Elite Tijuca — Rua Almirante Cockrane, 173 — 48-2003. (68355) 64

CAMINHÃO -- VENDE-SE

Chevrolet 1950, como novo, pouco rodado, com reduzida. Ver e tratar à Rua do Lavradio n. 74 — Excelsior de Frio. Pagamento facilitado. (01392) 64

OLDSMOBILE -- 88
1954

ZERO QUILÔMETRO

Vendo em duas côres, duas portas, vidros ray-ban completamente equipado (Power Brake, Power Steering e farol eletrônico), com 4.ª via da Alfândega. Negócio direto com o proprietário. Tratar e ver Rua Prudente de Morais n. 519 - apto. 104. (25811) 64

DINHEIRO x AUTOMÓVEL
SOLUÇÃO IMEDIATA

Empresto dinheiro, sem fiador e sem burocracia, única garantia exigível é o seu automóvel. O financiamento é feito até o prazo de 6 meses, e o sr. continuará de posse de seu carro. — Tratar a rua Campos Salles, 143, 1º andar, sala 207, das 9 às 11,30 e das 12,30 às 18 horas (Esquina de Mariz e Barros). (61367) 64

O senhor possui um CITROEN ?
A SUSPENSÃO GREGOIRE

lhe dará sôbre qualquer estrada o confôrto do carro americano aliado à estabilidade CITROEN, bem como economizará seus amortecedores e pneus.
Demonstrações e colocações imediatas.

Omnium Franco Brasileira Imp. e Exp. Ltda.

Oficina especializada em carros franceses Citroen, Peugeot, Renault, Simca.

Rua Senador Vergueiro, 137 — Tel.: 45-1319
Agentes no Rio e nos Estados. (67100) 64

CARTEIRA DE MOTORISTA

Cursos rápidos para AMADORES E PROFISSIONAIS, com hora marcada por Cr$ 100,00 e 80,00. Instrutores selecionados para SENHORAS.

AUTO-ESCOLA "ZONA SUL"
Av. Copacabana, 95 - Loja — Esq. Av. Prado Júnior.
Tel. 37-6446 — Sede Própria.
CONFIANÇA — GARANTIA ABSOLUTA e HONESTIDADE comprovada por mais de 1.000 alunos.
Traga êste anúncio para obter uma bonificação.

A PINTURA DO SEU CARRO FICA COMO NOVA!
AUTOLUSTREX

NOVO composto liquido, para lavar e conservar a pintura do seu carro. Dá brilho incomparável, resistindo aos efeitos da chuva, da lama e do pó, sem atacar a pintura.

À venda nas boas casas do ramo e pelo telefone 23-0669

FORD 1954

Sedan 4 portas — Customline — 0 Km. — Para pronta entrega.

WILSON KING S/A.
(Automóveis)
Av. 13 de Maio, 38/40 e Rua Bento Lisboa, 106
Tels.: 42-8015 e 25-4191
(73861) 64

Dê a seu carro 7 VIDAS COM MOPAR

Peças de reposição, legítimas; originais da Chrysler Corporation para

CHRYSLER - PLYMOUTH - FARGO
DODGE - DE SOTO

CIA. CIPAN
Indústria e Comércio
Av Henrique Valadares, 150 - Tel. 22-1918
Av. Brasil, 9875 - Tel. 30-6710
Praça Aquidauana, 7 - Tel. 30-9863
Caixa Postal 1069 - Rio

DINHEIRO -- AUTOMÓVEIS

Empréstimos com garantia do carro a pessoas idôneas. Resolvo imediato. Praça Pio X n. 78 - 11.º - sala 1111 — Candelária (13151) 64

CAMINHÃO FORD — 1954

Ford Rhein, reduzido para 6 toneladas. Agência de Rep. S. Cristovão S. A. — Rua S. Cristovão, 1216. (26785) 64

AUTOMÓVEIS X DINHEIRO

Se V. S. possui carro, caminhão, etc., resolvemos hoje a sua situação financeira, podendo o carro ficar com V. S. — Av. Franklin Roosevelt n. 126 — 8.º andar, sala 804 — Telefone: 42-7881 (14148) 64

SEDANS FORD — 1953

Novos — 0 Klm. — mecânico — 4 portas
Consulte nossos preços
AG. REP. S. CRISTÓVÃO S.A.
Revendedor Ford
Rua São Cristovão, 1.216 — Tel.: 28-1911

CAMINHONETES

Caminhonetes Pick-Up — Modêlo 1954, Ford — 0 Km. — Completas — Pronta entrega.

WILSON KING S/A.
(Automóveis)
Av. 13 de Maio, 38/40 e Rua Bento Lisboa, 106
Tels.: 42-8015 e 25-4191
(73846) 64

CAMINHÕES F-600

Chassis Ford longo — F 600 — Mod. 954 — 0 Km., com cabine de luxo e para pronta entrega.
(PREÇO ESPECIAL EM LOTES PARA REVENDEDORES)

WILSON KING S/A.
(Automóveis)
Av. 13 de Maio, 38/40 e Rua Bento Lisboa, 106
Tels.: 42-8015 e 25-4191
(73862) 64

CAMINHÕES BASCULANTES

Caminhões Ford — 0 Km. — Motores V-8 a gasolina, com carroceria basculante de 4,00 m3, ou sem carroceria — Temos pronta entrega.

WILSON KING S/A.
(Automóveis)
Av. 13 de Maio, 38/40 e Rua Bento Lisboa, 106
Tels.: 42-8015 e 25-4191
(73844) 64

UNDERSEAL

Carro barulhento? Com ferrugem? Procure o Aplicador autorizado de Underseal contra êstes defeitos. Pôsto Elite Tijuca, Rua Almirante Cockrane, 173, Tijuca — 48-2003. (68355) 64

FORD F-600 1954

Vendem-se chassis com cabine fechada americana, 8 cilindros, 135 H.P., reduzidos, elétrica. Ver e tratar:
NO MAIS NOVO REVENDEDOR FORD.
Importadora de Automóveis e Máquinas S. A. — Rua do Rezende, 147 — Telefone: 52-2644, próximo à Rua do Riachuelo.
(77732) 64

CAMINHÕES NOVOS

(PRODUTOS GENERAL MOTORS)
Vendas a vista ou a longo prazo sem fiador
Diversos modelos — 1 1/2 a 6 tons.
para pronta entrega
Ver e tratar — Rua Voluntários da Pátria, 323
AUTOBRÁS LIMITADA — Telefone 46-2525
(13215) 64

MERCEDES-BENZ

Em estado de novo, sedan, equipado, à gasolina. Ver e tratar Rua Joaquim Nabuco, 212. (13178) 64

NASH

Vende-se sedanete, estado de nova ou troca-se por carro Ford — Ver e tratar à Rua Luiz Câmara n. 360 — Ramos (Perto da Av. Brasil). (14095) 64

Importadora Ferrari — Automóveis

IMPORTADORA FERRARI AUTOMÓVEIS

AV. MEM DE SÁ, 48 — LAPA
VENDE
TROCA
FACILITA
COMPRA
Exclusivamente

CARROS EXCEPCIONAIS!

OLDSMOBILE "88" — zero klm.	1954
FORD CUSTOMLINE — zero klm.	1953
PONTIAC EIGHT — ótimo estado	1952
OPEL KAPITAN — excepcional	1952
PEUGEOT "203" — estado novo	1952
FORD CUSTOM — canadense, novo	1951
VOLVO — equipado, perfeito	1951
MORRIS OXFORD — tudo original	1950

OLDSMOBILE 1950/51

Vendo conversível, impecável. Facilito. Av. Atlântica 2316. (14130) 64

FAQUEIRO

Riquíssimo de prata Portuguêsa, vende-se com 152 peças. Tratar à Rua Corrêa Dutra, 16 apto. 501 — Flamengo. (15035)

COFRE—TIEL

Vende-se modêlo 4-C. Absolutamente novo, pela melhor oferta. — Tratar 48-2000. (13261)

ESTÁTUAS DE JARDIM

Vendo 2, de ferro com luminárias antigas. R. Domício da Gama, 22 — H. Lobo. (14253)

ATENÇÃO! ATENÇÃO! ATENÇÃO!

NÃO DEIXE entrar por um ouvido e sair pelo outro

Porque isto lhe interessa!

O NOVO PLANO Cibrasil distribui AUTOMÓVEIS ATÉ OUTUBRO DE 1955 Cr$ 100, mensais

Sorteio SÁBADO 15

É facil ganhar um carro! No sorteio dêste mês, ou num dos demais, até Outubro de 1955, V. concorre ao prêmio de automóveis Fiat ou Consul, mod 1954, mediante a economia de Cr$ 100,00 150,00 ou 200,00 mensais! E além da opção dêstes magníficos carros, o prêmio de milhar pode atingir ao valor de 100.000,00 e os 9, de centenas, ao valor de Cr$ 44.800,00. Depois de proporcionar-lhe 1.200 oportunidades de ser premiado, Cibrasil devolve-lhe o valor total das mensalidades pagas, se V. não obtiver um único prêmio! Inscreva-se com o pagamento de uma só mensalidade, mais os selos e taxas. Não perca o sorteio próximo!

Cibrasil
Av. Alm. Barroso, 81-A com Av. Graça Aranha, tel. 22-4626

FUNDAÇÃO ABRIGO DO CRISTO REDENTOR
MENDIGOS
E
MENORES DESAMPARADOS
ESMOLAS

Cofres espalhados pela Cidade, da Fundação Abrigo do Cristo Redentor, que socorre velhos, mendigos e menores desamparados, é mais proveitosa do que óbulo individual.

ESTOFADOR — DECORADOR

Faz-se móveis novos e reformas, estufados. Capas, cortinas, almofadas. Sr. RUFFOLO — Rua Marquês de Olinda, 59 — Fone: 26-0851. (13230)

COMPRA-SE TUDO

Casas completas, Geladeira, Pianos, Máquinas, Automóveis, objetos de arte, louças, cristais, cautelas, móveis, etc.
Tel. 48-1901 — MELLO (14262)

Compras e Vendas de Casas Comerciais

S. LOURENÇO — Vendo antiga fábrica de doces Brasil; tendo 5 salões, 6 depósitos cobertos, caldeira e muitos melhoramentos — Com linda casa e garagem — Terreno total 50 x 40 — Preço Cr$ 900.000,00 — Tratar com WALDEMAR ROQUE DA SILVA — Rua Sen. Dantas 14 — S. 1802 — Tel. 42-3232. (10265) 90

TINTURARIA — Vende-se, por motivo de doença, a mais antiga do bairro com maquinarias, inclusive a sêco — Grande loja com moradia nos fundos — Ver e tratar à rua Pedro Ernesto 32 — Saúde (antiga rua Harmonia) — Tel. 43-3920. (10236) 90

MERCADINHO ZONA SUL

Vende-se aparelhado modernamente c/ 6 boxes em pleno funcionamento, já apurando 300.000, afora o açougue que será inaugurado dentro de dez dias. Utensílios todos novos e caros. Caipira, Quitanda, Mercearia, Sorveteria, Cerâmica e Açougue. — Estoque aprox. de 350.000, vende-se portas a dentro p/ Cr$ 1.800.000,00 c/ apenas Cr$ 700.000,00 de entrada, essa p/ 2 sócios progredirem ràpidamente, motivo de moléstia força esta venda. Sòmente o Caipira deixou-se de vender p/ Cr$ 700.000,00 preferindo-se a venda total. Venham amanhã mesmo realizar esta compra futurosa e de oportunidade. Rua 7 de Setembro, 63- 5.º, temos mais diversas boas casas comerciais na Zona Sul, uma visita será de interêsse para V.S. Rua 7 de Set.º 63, 5.º. (17042) 90

BAR, Com salgadinhos e chopp. Contrato de 2 anos. Aluguel barato e ótimas vendas; BARBEARIA, acabada de ser instalada. Contrato de 7 anos. Aluguel Cr$ 1.200,00; PADARIA, vendas ótimas e contrato longo. Facilita-se 50%. — Informações com o sr. Dias, av. Sta. Cruz n.º 504, Realengo. (586) 90

CAFÉ E LEITERIA

Vende-se à Rua Marquês de Sapucaí 343. Aluguel Cr$ 3.000,00. Contrato de 5 anos. Tratar no local. (17305) 90

FARMÁCIA

Vende-se Av. Amaro Cavalcante n.º 2.638-A - Encantado. — Facilita-se o pagamento. (16255) 90

TERRENO EM BELO HORIZONTE

Vende-se o lote n.º 6 da rua Carlos Gomes — bairro exclusivamente residencial — medindo 408 m2. Preço Cr$ 220.000,00 à vista. Tratar à rua Xavier da Silveira, 34 apto. 301 (Rio) ou em Belo Horizonte, rua Bernardo Guimarães, 1226. (82978)

Ótimo prédio no Centro

Transfere-se negócio ou grande prédio com loja e mais dois pavimentos, à Rua do Ouvidor. Maiores detalhes tratar pessoalmente à Avenida Rio Branco n. 131 — Edifício Guinle - sala 710 — das 16 às 19 horas, com o Dr. Rosado. (17142) 90

PROFESSÔRES

ACORDEON, ensina por método clássico fácil a conhecida artista de acordeon. Sta. Ada Suzin. Tel.: — 45-5185. (10023) 87

INGLES — Francês, Alemão, por profs. natos, reg. e dipl. — Aulas individuais e em peq. grupos — Prepara-se para exames — Oliveira Baer rua Alvaro Alvim 24, 6.º andar, ap. 1 — Tel. 22-0495 — Cinelândia. 87

PROFESSORA DE PIANO — Diplomada pela E.N.M., leciona a crianças garantindo aproveitamento. Tel.: 25-7134. (01456) 87

SECRETARIA experimentada, taquigrafa em inglês, português e alemão, nacionalidade brasileira deseja mudar de emprêgo — Respostas para n.º 26574, neste jornal. (26574) 87

INGLES EM 3 MESES — Professora de inglês aceita mais duas ou tres alunas a domicílio, garantindo falar corretamente em tres meses — Obsequio: 45-6370. (25781) 87

THE BEST AMERICAN ENGLISH — Especialidade: conversação, pronuncia e entoação NORTE-AMERICANA, leitura de revistas. Apreciável desembaraço obtido com 3 MESES de aulas individuais diárias, sem dever de casa, a DIPLOMATAS, MEDICOS, ENGENHEIROS, etc. Preparo rápido para TRIPS e FELLOWSHIP e outras finalidades. — Professor WALTER jovem, dinâmico, porém muito paciente, longa prática no Brasil. — A domicilio só na zona Sul. Av. Rio Branco n.º 277, 11.º S/1109 Tel.: 52-5739 e 47-4461, só para marcar entrevistas. (2659) 87

FRANCES — Professor dá lições particulares na casa do aluno, assim como no seu método prático — Conversações, fone 37-8312. (28294) 87

ACORDEON — Violão — Canto — Ensina-se — a partir das 12 horas. Professora Iracinha Silva — rua Paula Freitas, 37 apt. 304. (570) 87

MATEMATICA — Estudante de engenharia leciona particularmente a alunos de ginásio e científico — Tel. 38-7415 — Helio.

INGLES — ALEMÃO — Professor dá aulas particulares na residência do aluno — Professor NORBERT — Telefone: 37-4422. (06321) 87

INGLES — Professor londrino, longa pratica, leciona seu idioma em sua casa. Aulas base 35 cruzeiros — Rua Correa Dutra, 56, apto. 53, 6.º andar — FLAMENGO — Telefone 45-2329 (22839) 87

AMERICAN ENGLISH — Só aulas individuais — 15 anos de ensino continuo, 37 Alvaro Alvim, sala 916, 8 às 12 e 2 às 6. Exceto aos sabados. Cinelandia. (5144) 87

BAILES DE FORMATURA — Valsa e tôdas as danças de salão ensina-se a domicílio. — Telefone: 46-1769. (23656) 87

PROFESSORA DE ESPANHOL, diplomada na Espanha, dá aulas a domicílio. Primário, científico e ginasial. Tel. 28-9062 — Dona PILAR. (14174) 87

INGLÊS — Mr. Mac Taylor — Ex-professor — Colégio Anglo-Americano ensina crianças e adultos. Telefone 45-9125. (17265) 87

AMERICAN YOUNGSTER, teaches english in private lessons U.S.A. way conversation mostly. Please phone 27-6663. Benny. (695) 87

PROFESSORA de Alemão com muita prática no ensino do idioma, dá aulas de gramática e de conversação. Tel. 45-0764. (27661) 87

FISICA, Matemática e Desenho — Professor registrado, engenheiro — aceita alunos particulares. Telefone 45-1233. (76815) 87

ALUNOS EM BASE — Dou, com grande competencia, todas as matérias do Curso Ginasial e Artigo 91. — Prof. Renato, Av. 13 de Maio n. 23, sala 323. — Fones: 22-5989 e 26-2365. (10083) 87

INGLES — Professôra dá aulas para adultos e crianças — Ipanema — Tel. 27-6443. (40135) 87

ALEMÃO — Gramática e conversação — Tel. 22-4576, hoje dia todo e nos dias úteis após 18 hs. (10185) 87

PROFESSORA leciona todas as matérias do curso primário — Aulas intensivas para alunos atrasados — sòmente na sua residencia — Botafogo — Tel. 26-1011. (16257) 87

MATEMATICA — FISICA — Leciona-se a domicílio, nos bairros da Zona Sul — Tratar pelo tel. 46-0092 com o eng. BARBOSA.

FRANCES a 300 cruzeiros por mês — Professora diplomada dá aulas particulares no domicílio dos alunos — Tel. 27-2829. (06450) 87

FRANCES — Professor parisiense nato leciona seu idioma em casa do aluno na zona sul, para todos os fins: viagens, concursos, etc. — Favor telefonar pela manhã 47-5081. (25825) 87

TAQUIGRAFIA PITMAU em ingles, frances, portugues, alemão — Oliveira Baer — Rua Alvaro Alvim 24, 6.º andar apto 1 — Tel. 22-0495 — Cinelândia. (22625) 87

AULAS DE PORTUGUES — Mario R. Martins, antigo professor do Colegio Pedro II, em qualquer grau e para qualquer fim. Correção e redação de trabalhos literarios em prosa e verso — Telefone 42-0383.

PROFESSORA — Formada pelo Instituto de Educação aceita alunos. Rua Conde de Irajá nº 541 — apto. 302. (17315) 87

INGLÊS — Tijuca, Vila Isabel, Grajaú — Inglês nato, ensina por método moderno e prático. Info. tel. 35-0615. (1514) 87

EXPLICADOR

Estudante de Engenharia leciona em particular Matemática, Física ou Desenho para todo o curso secundario ou vestibulares. Informações pelo Telefone 37-8146. (2720) 87

FRANCÊS

Professor parisiense, diplomado, chegado há seis anos, leciona em casa do aluno, Centro e Zona Sul, pelo método direto, conversação. Prepara para viagens e escolares para provas. Telefonar pela manhã 57-8675. Professor HENRI. (24912) 87

DATILOGRAFIA — Fazem-se cópias — Francês, Inglês, Italiano, Espanhol, Alemão — Serviço avulso. — Fones: 48-3886 e 43-3146. (26746) 87

PROFESSORA, diplomada pelo Conservatório Brasileiro de Música, dá lições de piano em sua residência. — Ladeira da Glória n.º 8, apto. 302 — Tel. 25-9158. (13260) 87

INGLÊS — Professôra inglêsa diplomada ensina conversação comercial e tradução. Rua Andrade Pertence, 50, apto. 43, 3.º andar (Catete) — Telefone: 25-4307. (14162) 87

PROFESSOR DE MATEMATICA e Linguas, engenheiro, dá aulas a alunos de Ginásio e Colégio, revendo o programa em poucas aulas — Telefone: 27-5486. (10210) 87

ADMISSÃO — Primario — Professora diplomada, longa pratica, ensina a crianças e adultos garantindo êxito — Na sua residencia — Cr$ 50,00 a hora e na do aluno Cr$ 100,00. Fone 46-4311. (13236) 87

CURSO GINASIAL — Portugues, Frances, Latim, Matematica — Historia e Geografia. Tel.: 57-1348. (2675) 87

INGLES — Eng. formado nos E.U.A. leciona Cr$ 50,00 hora. A domicilio Cr$ 70,00, somente em Copacabana Ipanema e Leblon. Telefonar 47-4353. (13273) 87

TRADUÇÕES
INGLÊS E ESPANHOL

Tratar Rua Buarque de Macedo 61 — Apto. 706. (14075) 87

INGLÊS

CORRESPONDÊNCIA — TRADUÇÕES — VERSÕES — Serviço rápido. Fones 48-3886 e 43-3146. (26747) 87

DESENHO E PINTURA

Professôra leciona em Copacabana desenho e pintura a óleo, pastel, aquarela, paisagem, natureza morta, flores, retratos, etc. — Telefone 37-9322. (14201) 87

PROFESSORA PRIMÁRIA

Colégio, à Rua Cadete Polônia 732, Sampaio, precisa de professôra para o horário de 12.30 às 17 horas. Tratar na 2.ª feira, depois das 13 horas. (14106) 87

CURSO DE PIANO

Curso superior de piano: Madame Petrus Verdié, da Escola Leschetizki. Fone: 27-8411. (72392) 87

MATEMÁTICA
(ZONA SUL)

Ensina-se Matemática. Rua Barão de Ipanema 156, Copacabana. Telef.: 37-8628. (6464) 87

ENGLISH TEACHER

Jovem londrino com grande pratica, dispondo de algumas horas, aceita alunos em turma, ou separadamente. Conversação, etc. — Tel.: 27-4390. (1980) 87

ADMISSÃO
COLÉGIO MILITAR
Prof. Part. na Zona Sul

Ex-prof. Colégio Militar, prepara candidatos. — Rua Juquiá 56, Apto. 201 — Leblon — Fone: 47-5570.

ESCOLA DE CADETES
Prof. Part. — Zona Sul

Ex-prof. Esc. de P. Alegre. Prepara candidatos. Sòmente 5 alunos. Início 1.º Out. Fone: 47-5570. (1366) 87

TAQUIGRAFIA INGLESA
Av. Rio Branco, 90, 2.º

ACADEMIA PITMAN. E Copacabana. (16235) 87

BANCO DO BRASIL E ARQUITETURA

Funcionário do Banco do Brasil leciona. Horas pela manhã e à noite. Tel.: 57-7008. (17262) 87

Inglês & Estenografia

em 5-7 mêses. Cr$ 25 por cada aula em pequenas turmas de 4 alunos. — Mr. Raymond, Av. Copacabana 683, Apto. 707. (13182) 87

MATEMÁTICA
ZONA SUL

AULAS PARTICULARES. GINASIAL. CIENTÍFICO E VESTIBULARES
Telefone: 27-4150. (6928) 87

INGLÊS -- FRANCÊS

Aprende-se em 6 mêses com lições individuais, combinadas. — Sistema Americano. — Cr$ 150,00 por mês. — Conversação. Inf. Ed. DARKE, 13 de Maio, 23, 6.º andar, Sala 607. - Frente Teatro Municipal. (11672) 87

PROFESSOR

Professor registrado, havendo lecionado 10 anos no Colégio Sto. Inácio, prepara para o Admissão. Tel. 37-2921. (26215) 87

VIOLÃO

Ensino rápido e eficiente. Tel. de manhã: 37-0332 — D. ROSETTI. (21621) 87

Hipotecas

PARTICULAR — Empresta juros 12% c/garantia de prédios na Zona Sul desde 500 mil até 20 milhões. Tel. 26-2544. (02733) 92

PARTICULAR empresta 400 mil cruzeiros, em uma ou 2 hipotecas de prédios, mesmo em final de construção. Juros de lei. Informações telefone 48-6679.

A JUROS MÍNIMOS empresto, sob hipoteca de prédios, mesmo em construção; adianto dinheiro para certidões; solução rápida. Tratar na Avda. Pres. Vargas, 290, sala 815, com A. Morais, telefone 23-3870. (243) 92

DINHEIRO: 800.000,00 — Pessoa que se retira para Europa, empresta a negociantes ou industriais, em 2 ou 3 parcelas, juros de 12 por cento ao ano — Interessados deixem cartas na portaria dêste jornal para o n. 10.054

SRS. CAPITALISTAS — ótimo emprêgo de capital. Tenho caliosos prédios para hipotecas, com tôdas as garantias, muito bem localizados. Não atendo intermediários. Tratar pelos telefones, 32-2824 e 32-3154, Dr. Sebastião, Av. Franklin Roosevelt, 126, s/301. (25025) 92

DINHEIRO — Transfere-se o saldo devedor da imp. de 230.000,00 do financiamento de 4 casas novas que falta 83 prestações 4.200,00 mensais juros e amortização — Valor das mesmas 800.000,00 — Informações 32-8170 — ALMEIDA. (10237) 92

HIPOTECA - COPACABANA

Particular precisa de Cr$ ...... 1.500.000,00 com garantia de prédio em localização privilegiada valendo mais do dobro. Paga-se juro compensador, mas não se admite intermediários. Cartas neste jornal para 13229. (13229) 92

HIPOTECAS EM COPACABANA

Proprietário precisa de um empréstimo de Cr$ 1.700.000,00. — Garantia prédio comercial, em Copacabana, de 2 pavimentos, de esquina, no valor total de Cr$ ... 3.500.000,00. Não se admite intermediários. Telefonar diretamente ao sr. Ferreira, telefone 32-5757. (16169) 92

HIPOTECAS DE 10 A 30 MILHÕES

Empresta-se em uma ou mais com garantia de imóveis bem localizados, prazo 10 anos. Cartas para a portaria dêste Jornal sob o n.º 17.254. (17254) 92

12%
CAPITALISTAS
HIPOTECAS

Dinheiro nos cofres é pêso MORTO; coopere na vida econômica dos povos. Empreste-o sob hipoteca de prédios, que é a aplicação mais segura de capital, dessa maneira além da vantagem financeira auxilia os que diretamente se devotam ao progresso geral do Brasil. Informações gratis, sem compromisso. Não façam transações diretas, procurem um corretor especializado. ORGANIZAÇÃO TECNICA IMOBILIARIA NORMA LTDA. — O. T. I. N. L. — Diretor: ANTONIO JOSÉ CEPEDA, do Sindicato dos Corretores de Imóveis. Rua do Carmo n.º 71, andar 8.º, salas 801 e 802. (16491) 92

VENDE-SE

MOTORES PARA MAQUINA DE COSTURA — Marca: Shinko — Japonêses, tipo Singer — IMAN IMPORTADORA LTDA. — Rua Alvaro Alvim, 48, Salas 810/11 — Tel. 22-3140 — Ramal 68. (14135)

MÁQUINAS EM GERAL

MOTORES - MATERIAL ELÉTRICO - FERRO - FERRAGENS - FERRAMENTAS - INSTALAÇÕES INDUSTRIAIS, ETC.

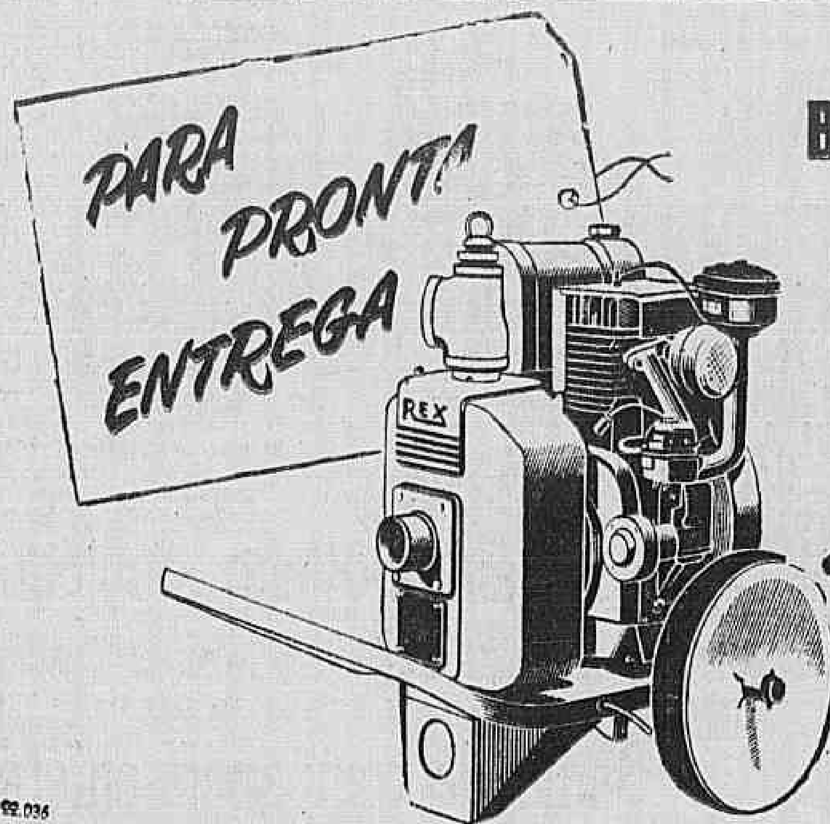

BOMBAS CENTRÍFUGAS PARA ÁGUA

De 1 ½ a 6 polegadas de descarga. Capacidade: 10.000 a 350.000 litros por hora

GARANTIDAS PELOS FABRICANTES

COMPANHIA

COMÉRCIO E REPRESENTAÇÕES
VENDAS: Av. Rio Branco, 81 - 5.º and. - S/506 - Tels.: 23-4718
23-2101

Outros produtos da
CHAIN BELT COMPANY OF MILWAUKEE
PUMPCRETES
(Bomba para recalque de concreto)
MOTO-MIXERS
(Betoneiras montadas sôbre caminhão)
PAVIMENTADORAS - 34 - E
BETONEIRAS REX

Fábrica do Andaraí

RUA JUIZ DE FORA 15

Tratamento Térmico

Normalização — Recosimento — Têmpera
Revenido — Cementação — Nitruração (16184) 78

CADINHOS

DA MELHOR PROCEDÊNCIA ALEMÃ EM "STOCK" PARA PRONTA ENTREGA

PANAMBRA S.A.
Rua Washington Luiz, 74
Tel. 22-8829
End. Telegráfico: Pantool

MÁQUINAS ESTRANGEIRAS

PARA PRONTA ENTREGA

Frezadoras Universais ns. 2 e 3.
Furadeiras de bancada e de coluna, 1/2" — 1" e 1 1/4".
Plainas limadoras, curso 330, 450, 620 e 720 mm.
Tôrnos Revólver de precisão, com 1" de passagem.
Tôrnos mecânicos, 1000 e 1500 mm entre pontas.
Máquinas de serrar e limar — 2 tamanhos.

MÁQUINAS CRUZEIRO S. A.
COMERCIAL E IMPORTADORA
Fone: 23-5132
RIO DE JANEIRO (23980) 78

Modernize sua oficina MÁQUINAS para MADEIRA

SERRA DE FITA — SERRA FRANCESA

o mais alta qualidade
os mais baixos preços

DESEMPENADEIRA — PLAINA DESENGROSSADEIRA — TUPIA — FURADEIRA — SERRA CIRCULAR — RESPIGADEIRA — LIXADEIRA

IBERÊ MEIRELES & CIA. LTDA.
EXPORTAÇÃO — IMPORTAÇÃO — REPRESENTAÇÕES
MÁQUINAS E FERRAMENTAS EM GERAL PARA MADEIRA
RUA SANTANA, 100 — Telefone: 32-4180 — RIO DE JANEIRO
Endereço Telegráfico: ITAPICURÚ — Caixa Postal N. 4834

CADINHOS

De procedência alemã, n.ºs 80-90 e 100, oferecemos para pronta entrega

Alfred Hiller, Metais Ltda.
Av. 13 de Maio, 23 — 7.º andar, sala 708 -- Rio
Enderêço Telegráfico "ALFREHILLER"
Telefone 52-8303

COMPRESSOR DE AR "BEBICON"
1/2 HP. Cr$ 15.995,00
1 HP. Cr$ 19.995,00
Japonês. Monofásico. 1 e 2 cilindros. 50/60 ciclos. 110/220 volts. Capacidade 120 e 150 libras.

CIMENTO

Novissimo POTY
Tel. 23-5342 -- Sr. Pedro
23-4744

(77745)

CARRO-TANQUE

COMPRA-SE

Para 5.000 litros aproximadamente ou só o tanque.
Propostas para EDMARO à Av. Alm. Barroso, 97. — 6.º andar — Rio de Janeiro. (10390) 78

Máquinas Marcenaria

VENDEM-SE AS SEGUINTES, COM POUCO USO:

1 Máquina COMBINADA, sueca, desempeno, desengrosso 60 cm, tupia, serra circular e furadeira;
1 TORNO para madeira, diâmetro torneável 90 cm. 1,5 m. entre pontos.
1 LIXADEIRA "TAUCO" para largura de fita de 15 cm.
1 FIADEIRA de facas.
1 AFIADEIRA-TRAVADEIRA de serras de fita;
2 BANCAS para Marceneiro, tipo europeu.

Tôdas estas máquinas se acham em perfeito estado, completas ferramentas. Podem ser vistas à Rua Lobo Junior, 1064 (Penha). Tratar à Av. Pres. Vargas n. 435, sala 507, telefone 23-0382.

MÁQUINAS DE TERRAPLENAGEM

VENDEM-SE

Lâmina a cabo HD-20, acessório de polia para TD-18A, conjunto Loader hidráulico com caçamba de 15 pés, servindo para qualquer trator.

Carrosseria basculante para 8m3 com macaco hidráulico de 15 toneladas. — Tratar com EDMARO à Av. Almt. Barroso, 97 — 6.º andar — Rio de Janeiro. (10389) 78

CATERPILLAR D-4

Vende-se equipado com lâmina de comando hidráulico. Tratar com Carlos, pelo telefone 58-6218. (10143) 78

BETONEIRAS GUINCHOS BRITADORES

Conjuntos elétricos, à gasolina e Diesel. Diversos tipos e capacidades. Consultem a nossa Seção Técnica. Cia Nelson Castro Comércio e Indústria. — Tels. 22-0055 e 42-3827 — Caixa Postal, 3031 — Av. Mem de Sá, 77 — Rio.

MÁQUINA DE SOLDA

300 amperes, acionada motor Diesel, nova. Vende-se. Tel.: 22-1018 — Sr. Carvalho.

GUINCHOS E BETONEIRAS — Vendem-se, recondicionados, de vários tipos e capacidades, preços excepcionais, com garantia de assistência mecânica gratuita. Rua Julia Lopes de Almeida, 17, fim da Rua dos Andradas. (16544) 78

PERFURATRIZES

Americanas, para mineração, túneis e pedreiras. Tratar ROCHA — Tel.: 42-2550. (17037) 78

GRUPOS GERADORES PARA ENTREGA IMEDIATA

Diesel: de 5 KVA a 100 KVA — 230/127 volts. — 50 ou 60 ciclos — Partida manual ou elétrico, com ou sem radiador. Gasolina: de 500 watts e 1.000 watts, monofásicos, C. A. 100 volts, 60 ciclos, completos.

Cia. Nelson Castro Com. e Ind. — Tels.: 22-0055 e 42-3827 — Caixa Postal 3031 — Av. Mem de Sá, 77. — Rio. (70208)

MOTORES

PARA ENTREGA IMEDIATA

Diesel de 5 H.P. e 42 H.P., 600 RPM a 1800 RPM. Gasolina 3/4 H.P. e 9 H.P., até 3600 RPM.

Preços especiais para revendedores — Companhia Nelson Castro Com. Ind. Telefones 42-3827 e 22-0055 — Caixa Postal, 3031 — Avenida Mem de Sá, 77 — RIO. (79208)

Locomotiva 8 toneladas

Elétrica, de bateria, bitola de 60 cms. e 36 polegadas, marca "GOODMAN", completo, com gerador para carregar baterias e baterias sobressalentes. Tratar Rocha. Fone: 42-2550. (17039) 78

Vibradores

De imersão, para concreto, diversos tipos, elétricos e a gasolina. Permanente estóque. Peças. Assistência técnica. — Companhia Nelson Castro — Comércio e Indústria — Tels. 42-3827 e 22-0055 — Caixa Postal, 3031 — Av. Mem de Sá, 77 — Rio. (79207)

CARRETA

COMPRA-SE

Uma para Caterpillar DW-10, no mínimo de 20 toneladas. Ofertas para EDMARO à Av. Alm. Barroso, 97 — 6.º andar — Rio de Janeiro. (10391) 78

MOTOR PENTA

Compra-se um de pôpa de 4 1/2 HP novo ou usado em bom estado. Ofertas para Rua Araujo Pôrto Alegre, 56 — Sala 23. (77738)

JACK BITS

De rosca, procedência americana, de diversas bitolas. Tratar ROCHA — Tel.: 42-2550.

FUNDIÇÃO DE FERRO

VENDE

Dois fornos Cubilo de 3 ton., estado de novos. Completos, com elevadores de carga. Ofertas por carta a êste jornal, sob o n. 13158. (13158) 78

Rôlo Compressor — 4 e 6/8

Americanos, usados, ótimo estado. Tratar ROCHA — Telefone 42-2550. (17040) 78

GUINCHO A GASOLINA — Vende-se, inglês, motor de 15 H.P., completo, com 3 meses de uso. Rua Julia Lopes de Almeida, 17, fim da Rua dos Andradas. (16543) 78

SERRA DE FITA — Vende-se, norte-americana, volante de 0,35 cms., em rolamentos de esferas, com garantia. Rua Julia Lopes de Almeida, 17, fim da Rua dos Andradas. (16542) 78

ARAME FARPADO

Temos, tipo Iowa, BWG 13,5 importado da França, mercadoria chegada 1.000 rolos, a Cr$ 185,00 por rolo de 20 kgs., pagamento à vista. Telefone 23-1492 sr. Artur. (00565(78

TRATOR JOHN DEERE

Vende-se um trator agricola, de pneu, John Deere, modêlo "D", em ótimo estado de funcionamento, servindo também para puxar pé de carneiro. Ver à Av. Brasil, 7022 proximo à estrada da Ilha do Governador e tratar à Av. Nilo Peçanha, 31 - 3.º - s/ 310. (14147) 78

MÁQUINAS DE CARPINTARIA — VENDE-SE

Tupia, serra circular, serra de fita, desempeno, desengrosso, lichadeira, máquina de furar horizontal e espigadeira, tudo novo e completo com motor, vende-se o lote ou separadamente, facilita-se o pagamento. Ver e tratar à Rua do Lavradio n. 74 — Excelsior de Frio. (01390) 78

SERRARIA COMPLETA — MÁQUINAS

Vendem-se as máquinas que compõem uma serraria completa, constando de Engenho Vertical de Quadro, para toras — Engenho de Quadro Duplo Vertical, para tábuas e pranchões — Traçador de Pendulo — Máquina de Aplainar, 4 faces — Serra Circular, mesa movel, para tacos — Laminas de serras, motores elétricas e demais accessorios. Tratar pelo Telefone 27-0878. (14059) 78

GERADOR

Vende-se um Gerador Briggs Stratton de 1 KW. 115 V, 8,7 A. 60 ciclos, funcionamento a gasolina. Quadro automático. Estado novo. Tratar CIRILLO — 57-0832. (15169) 78

LAMINADOS PLÁSTICOS AMERICANOS E FÓRMICA

Temos tôdas as côres e os melhores preços. — RADIO FRIGOR IMPORTADORA S/A — Rua Lavradio n. 180-A — Tels. 42-6316 e 32-8559. (11383) 78

Água

Moto-bombas para tôdas as capacidades, elétricas e a gasolina. — Conjuntos especiais para drenagem e irrigação. Cia. Nelson Castro, Comércio e Indústria — Telefones: 22-0055 e 42-3827 — Caixa Postal, 3031 — Av. Mem de Sá, 77 — Rio. (79207)

BREU K

Vivo, claro, estrangeiro. Entrega de estoque. Cia. Nelson Castro Comércio e Indústria. — Caixa Postal 3031 — Tel.: 22-0055 e 42-3827 — Av. Mem de Sá, 77 — Rio. (79207)

CHAPA ZINCADA CORRUGADA

Para coberturas
ARAMEFERRO
Rua Lavradio, 18-22
Tel.: 2-2425 (26028)

VALETADEIRA HIDRAULICA ESCARIFICADOR ETC.

Vendo Carterpilar — Tool — Bar completo para trator D-4 com barra porta ferramentas, com valetadeira possante escarificador e todos os demais pertences, novo sem uso, vendo também peças novas e usadas para trator D-4, tambores de óleo, máquina a gasolina Tol-Mail - americana para cortar árvores, carreta basculante para aterro, plaina de arrasto americana para terracear ou aplainar estradas, ferramentas, etc. — Tratar à Av. Rio Branco, 137, 10.º andar, Sala 1010. T.: 22-6347, Rio ou em Niterói à Rua Visconde Rio Branco 505, Sobrado. T.: 2-2006, Niterói. (13016) 78

ESTEIRAS PARA TRATORES INTERNATIONAL

Temos em estoque para pronta entrega esteiras para Tratores International — TD-14 e TD-18 — Legítimas de importação americana. Tratar com F. Lemos - Agricola — Rua do Carmo n. 6 - sala 207 — Tel.: 42-3416. (13212) 78

Tratores

de esteira - diesel - angledozer, até 70 H.P. novos, pronta entrega. Pode facilitar-se parte. — 47-3638. (25832) 78

MÁQUINAS DE TERRAPLENAGEM — VENDE-SE

3 Tournapulls Super C. Estado de novos.
3 DW-10, com vagão em ótimo estado.
2 Euclid, mod. F-D-82, novos.
1 Traveloader, mod. 30, novo.
1 HD-19 com Scraper, estado de novo.
1 Tournadozer, estado de novo.
1 Pé de carneiro duplo.
1 Compressor de ar, marca Atlas, 180'.
1 Trator D-7, novo. Uma motoniveladora Caterpillar Mod. 12 Escavadeira N. & K.
1 TD-14-A, com 1.300 horas de uso.
1 TD-9, recondicionado.
1 Scraper Bucyrus, 8 J. C., com guincho.
1 Escavadeira "Demag" 1 J. C. c/ Shovel
1 HD-19, com Scraper, estado de novo.
1 D-8, novo, hidráulico, série 13-A.
1 D-4, novo, bitola larga.
1 Guincho Hister p/ madeira, próprio para D-6, TD-14, HD-10, ou Continental.

ORTEMA
AV. F. ROOSEVELT, 194 - 7.º AND. - SALA 707
FONE: 32-9881 — End. Teleg. ALCIDELIZ — Rio (00579) 78

ALUGA-SE: Trator com lamina ou Scraper — Informações pelo telefone 34-2386. (01526) 78

MAQUINAS E CARROS

Compro betoneira, guincho, compressor de ar, marteletes, escavadeira, carros e máquinas para carpintaria e para mecânica e todos ferros velhos e materiais. Tratar com os Depósitos Catumbi, Rua Catumbi 103. T. 32-1866. (17016) 78

GERADOR

Vendo 200 KWA, novo, informações à Av. Rio Branco n. 120, 10.º andar - s/ 1014 — Tel. 32-3216. (16397) 78

BRITADOR DIESEL

Conjunto britagem portátil, importado, sob 4 rodas, com peneira rotativa e com a capacidade de 9 metros por hora. Tratar Rocha. Fone: 42-2550. (17038) 78

BRONZE FOSFOROSO

Em Bobinas, Chapas, Tiras Barras Retangulares

Companhia Brasinovo — Rua Coriolano, 980 —Lapa — São Paulo. Telegramas: NOVOBRASIL — Caixa Postal, 4317 — Telefone 5-0520. TRATAR NO RIO — TELEFONE 43-2531. (8641)

FITAS DE AÇO PARA EMBALAGEM

Tôdas as bitolas, nacionais e estrangeiras. Máquinas conjugadas, selos e grampos para arquear volumes. Permanente estóque — Companhia Nelson Castro, Com. e Indústria — Tels. 42-3827 e 22-0055 — Caixa Postal, 3031 — Av. Mem de Sá, 77 — Rio. (79207)

SCRAPER PARA D-4

Vende-se, um La Plante de comando hidráulico, acionado pela própria bomba da lâmina do trator. Tratar com Carlos pelo telefone 58-6218. (05441) 78

TRATOR FORD

Vende-se em perfeito estado. Rodas de pneu, grade de 20 discos, arado, levantamento hidráulico. Cr$ 90.000,00. Tratar à Rua do Rosário 80 1.º — ANDRADE. (10057) 78

SONDA PARA MINERAÇÃO

Nova, americana, equipada com motor de 4 cilindros, furando até 1.000 pés, todos implementos, sobressalentes e 150 hastes de broca. Tratar Rocha. Fone: 42-2550. (17036) 78

ALAMBIQUE

Vende-se um alambique com retificador, com 2 capelos, fabricante francês "DEROY" - Paris, capacidade 350 litros e uma máquina de apertar uvas, tambem de fabricação francesa, tudo em perfeito estado. Ver à Rua Pedro Alves, 137. (16049) 78

CONJUNTO GERADOR WESTINGHOUSE

Vende-se um conjunto gerador movido a óleo 1.200 RPM, 12,5 KVA., pagamento facilitado. Ver e tratar à Rua do Lavradio n. 74 — Excelsior de Frio. (01391) 78

TUBOS DE COBRE PARA REFRIGERAÇÃO

Recebemos, desidratados, pontas seladas, suecos e alemães em rolos. — Consultem nossos preços. F. M. TEIXEIRA COMERCIO E INDUSTRIA DE METAIS S.A. — Rua Sotero dos Reis 66. Tel.: 28-4987. (26691) 78

COMPRESSOR 250 PÉS

Elétrico, fixo, completo, marca "Holman", com motor de 50 HP e reservatório. Usado, ótimo estado. Tratar Rocha. — Fone: 42-2550. (17032) 78

MÁQUINA P/BISCOUTOS

Vendo, em perfeito estado, alemã, completa de laminador, estampador, escôvas e transportador, c/ 8 formas, maria, maizena, petit-beurre côco, água e sal e pão de mel. Tratar em São Paulo, c/ Grisanti, Av. Nova Anhangabaú n. 676 - 2.º — Tel. 33-7797

VIBRADOR PARA LAGE — Vende-se, elétrico, completo, com garantia de funcionamento. Rua Julia Lopes de Almeida, 17, fim da Rua dos Andradas. (16541) 78

BATE-ESTACAS — Vende-se, com guincho manual, tripe de ferro, tubos de 10", pesos, etc., capacidade até 1.000 quilos, em perfeito estado. Rua Julia Lopes de Almeida, 17, fim da Rua dos Andradas.

CATERPILAR D-8

0 hora, angledozer a cabo e guincho duplo e um idêntico, com pouco uso. Tratar ROCHA — Fone: 42-2550. (17035) 78

CAÇAMBA DE CONCRETO

Americana, tipo "Blaw Knox", com a capacidade de 1 j.c. e ... Tratar Rocha. Fone: 42-2550 (17034) 78

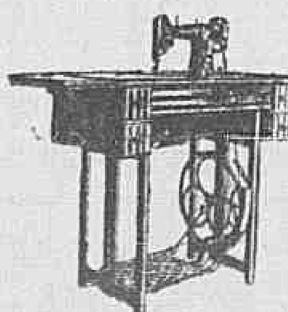

PFAFF

A MÁQUINA DE FAMA MUNDIAL
A primeira em qualidade desde 1862
Orgulho da Indústria Alemã
Trabalha com a precisão e suavidade de um relógio
VENDAS A PRAZO

VILHENA & CIA. LTDA.
AVENIDA MARECHAL FLORIANO, 18, SOBRADO — RIO

PRECISA-SE moça, entre 16 e 17 anos, com boa letra, para iniciar em escritório comercial. Cartas do próprio punho para a portaria deste jornal n.º 14233. (14233) 55

AUXILIAR DE ESCRITORIO — Firma atacadista de tecidos precisa de um com grande prática de faturamento e datilografia. À Rua Teófilo Otoni, 63. Exige-se referências. (14208) 55

PASSADEIRA — Precisa-se de uma em casa de familia — 27-6141. (14230) 55

PRECISA-SE de pintores e mecânicos competentes e conhecedores da linha "Ford" — Exigem-se referencias — Tratar à rua General Polidoro 316. (1418) 55

BRASILEIRO, 50 anos, com vasta experiência de negócios, inclusive fornecimentos ao Govêrno, principalmente estradas de ferro, falando e escrevendo fluentemente inglês, ocupando atualmente posição de gerência, deseja considerar nova posição — Cartas para caixa n.º 1344 neste jornal. (01344) 55

BRAZILIAN, 50 years, large experience in business, principally government suplies, specially to railroads, speaking and writing fluent English, occupying managerial position, seeks new position — Replies to box n.º 1345 this paper. (01345) 55

FOTOCOPIA — Precisa-se de um operador com muita pratica. Rua 1º de Março 35 — 1º andar sala 1. (11186) 55

COSTUREIRA — Precisa-se com prática de oficina. Rua Rodolfo Dantas 71, apto. 202. (01519) 55

CONTABILIDADE "RUF" — Escritas Contador NELSON — Fone 52-7662. Avulsas em geral mesmo atrasadas — (06084) 55

Precisa-se de uma governanta para uma menina de 1 ano e 1 menino de 5 anos já frequentando escola. Rua Siqueira Campos, 170. Tel. 37-5356.

Precisa-se de preceptora para um menino de 5 anos. Horário parte da tarde. Tel. 37-5356. (82984) 55

LABORATORIO DENTÁRIO PROCURA

uma moça de menor idade para auxiliar. Edif. Odeon, 9.º — Sala 904. (16148) 55

Auxiliar — Secção de Peças

Firma importadora de automóveis e caminhões admite elemento conhecedor de peças para fichário e contrôle de estoque. Admissão imediata. — Cartas à Caixa n.º 16.152 dêste Jornal. (16152) 55

FERRAGENS

Casa bem conceituada precisa de um senhor de 20 a 40 anos de idade, com boas relações em Repartições, Construtores, Companhias e Institutos. À vista nos entenderemos. Carta para êste Jornal n.º 16.054. (16054) 55

SECRETÁRIA

Grande Empresa de Transportes admite uma para gerência, sendo esteno-datilógrafa em português, alemão e inglês. — Telefonar 52-5959. (2721) 55

CONTABILIDADE "RUF"

Contador dispondo de máquina aceita Escritas Avulsas mesmo atrazadas. Balanços e Planejamentos. — Recados p/ Sr. DUARTE. — Tel.: 26-[illegible] (25865) 55

GOVERNANTE

Precisa-se que fale alemão, com prática e que goste de crianças. Para uma menina de 3 anos. Com referências. Rua General Glicério 126 — Laranjeiras. (26602) 55

COZINHEIRA

Precisa-se de boa cozinheira de forno e fogão. Tratar à Rua Pinheiro Machado n.º 155. — Telefone 45-6604.

CONTADOR

que já tenha trabalhado em agência de automóveis, com prática comprovada em escrita mercantil relativa à importação e distribuição de automóveis, caminhões, oficina e peças, encontrará vaga em grande firma importadora do ramo. Aceitamos elemento jovem que pretenda iniciar carreira em cargo de responsabilidade. Cartas detalhadas à Caixa n.º 16.154 d/ Jornal. (16154) 55

TÉD EMPREGOS

Em escritórios e lojas, no centro, bairros e subúrbios. Os candidatos com prática, são colocados imediatamente com bons ordenados. Os empregadores preferem os candidatos selecionados pela TED.

Aos srs. empregadores fornecemos candidatos rigorosamente selecionados e testados, que encaminhamos no mesmo dia ou no dia seguinte. Basta telefonar.

Para os candidatos sem prática e para os já colocados mas que desejam melhorar de situação mantemos os "Cursos de TED de Treino Rápido" com garantia de bons empregos.

Cargos de Chefia com melhores ordenados

Duplique seu ordenado aprendendo inglês, contabilidade, estenografia. Só ganha mais quem sabe mais. Os "Cursos TED de Treino Rápido" facilitam-lhe o acesso a cargos de chefia com melhores ordenados. Garantimos melhor emprêgo logo que os candidatos estejam devidamente habilitados. A TED pode, repetimos — PODE — garantir emprêgo aos estudantes dos seus cursos, pois há 4 anos seleciona pessoal para mais de mil firmas. Sempre temos vagas para candidatos com prática, desde o Boy até o Contador e Chefe de Escritório. Já empregamos milhares de candidatos conforme podemos provar a qualquer interessado. Os empregadores preferem os candidatos selecionados pela TED.

Para os principiantes também mantemos turmas de dactilografia e auxiliar de escritório. Aulas das 8 às 21 horas. Jovens e adultos de ambos os sexos.

Assista a uma aula grátis mediante apresentação dêste anúncio, recorte-o agora mesmo.

Cursos TÉD de Treino Rápido

Nova turma de Estenografia em 4 de outubro, à noite. Matricule-se desde já para não perder o lugar.

Importante: agora mensalidades mais baixas. Enquanto tudo sobe a TED baixa as mensalidades para facilitar o estudo àqueles que lutam com dificuldades.

Organização TÉD de Serviços
Av. Pres. Vargas, 529 - 18.º
Tels.: 43-8024 e 43-9523. (17753) 55

FOTOGRAFIA — VENDEDOR

Precisa-se um para chefe de secção e um para vendedor na OTICAS BRASIL LTDA. Rua Buenos Aires, 210. (26626) 55

MOTORISTA

PRECISA-SE DE UM PARA SERVIÇO DE ENTREGA. APRESENTAR-SE 2.ª FEIRA - RUA MAXWELL, 452 (ANDARAÍ).

ARRUMADEIRA

Precisa-se de uma arrumadeira portuguêsa, com prática no serviço para casa de fino tratamento e que forneça referências. Tratar à Avenida Atlântica n.º 2038- 9.º andar — Copacabana. (26578) 53

ESTAMPARIA DE METAL

Precisa-se de um técnico. — Otima oportunidade para conhecedor do ramo. Garante-se sigilo. Escrever para êste Jornal sob n.º 22.977. (23977) 55

SECRETÁRIA

Esteno-datilografa em inglês/português, com muita prática, oferece-se para serviços confidenciais, etc. — Favor responder para portaria dêste Jornal n.º 10.145. (10145) 55

ATENÇÃO...

Precisa-se funcionárias com prática de vendas a varejo, para novo Departamento Feminino de Luxo, a ser inaugurado em Copacabana. — Dá-se preferência a moradoras da Zona Sul. Otima oportunidade, boa remuneração. Informações com o Sr. Cláudio, à R. Uruguaiana 19, entre 9 e 12 hs. (26723) 55

CORRESPONDENTE EM FRANCÊS

Procura-se uma com redação própria. Favor dirigir-se à Rua da Quitanda, 62, 9.º andar. Paga-se bem. (14178) 55

Vendedor Produtos Siderúrgicos

Procura-se vendedor do ramo para desenvolver secção de importação. — Dirigir-se entre 16 e 18 horas à Rua da Quitanda, 62, 9.º andar. (14179) 55

Vendedor Produtos Químicos

Procura-se vendedor do ramo para desenvolver secção de importação. — Dirigir-se entre 16 e 18 horas à Rua da Quitanda, 62, 9.º andar. (14079) 55

Criados

ARRUMADEIRA — Precisa-se de uma arrumadeira, para casa de alto tratamento, sabendo lavar e passar muito bem roupas miudas. Exige-se referências, que tenha mais de 30 anos e sem compromissos. Saida de 15 em 15 dias. Ordenado Cr$ 800,00. Tratar na Av. Copacabana, 267, Apto. 501. (16146) 53

Procura-se uma ótima cozinheira que faça todo serviço de uma pequena familia estrangeira deve ter boa presença. Pede-se referências. Ordenado Cr$ 1.500,00. Favor tel.: 27-7710. (13155) 53

COPEIRA ARRUMADEIRA — Casal de alto trato precisa de uma copeira-arrumadeira com ótima aparência e que saiba servir à francesa. Não faz questão de côr ou nacionalidade. Paga-se bem. Tratar à rua República do Peru n.º 211 apto. 301 — Copacabana, Pôsto 3, das 10 às 12 horas diàriamente. (26692) 53

FAMILIA BRASILEIRA — Precisa-se de uma moça que tenha saúde e seja asseada para ama-sêca. Exigem-se referências. Tratar à Rua Djalma Ulrich n.º 23, apto. 801 — Copacabana. (14101) 53

SENHORA — Preciso que seja carinhosa, forte e resistente, para cuidar de senhora card'aca acamada. Horário a combinar, ordenado Cr$ 2.000,00 — Rua Domingos Ferreira, 59, apto. 703 — Copacabana. (01529) 53

EMPREGADA POR HORA — Precisa-se para um casal de tratamento. Tem que ser de confiança, limpa e trabalhadeira, com prática para limpeza do apartamento. Horário, das 8 da manhã até 3 da tarde. Pede-se carteira. Ordenado: Cr$ 800,00. Rua Barata Ribeiro, 193, apto. 701. (14167) 53

PRECISA-SE — Empregada para cozinhar e arrumar para pequena familia. Paga-se bem. Exige-se referências. Pode dormir em casa. — Rua Nascimento Silva, 440. (26738) 53

PRECISA — Empregada para todos serviços. — Trazer carteira e referências. — Barata Ribeiro, 664, apartamento 304. (26756) 53

OFERECE-SE cozinheiras, arrumadeiras, lavadeiras e babás, com referências. — Procurar de segunda a sábado. — Telefone: 42-6067. (14222) 53

COZINHEIRA — Precisa-se de uma, para cozinhar e arrumar, que conheça bem o ofício e dê referências. Paga-se bem. Avenida Afrânio de Melo Franco, 67, Leblon. (23967) 53

COPEIRO. Procura-se ajudante de copeiro para casa de familia. Ordenado a combinar. Pedem-se referencias. Tratar na Estrada da Gavea, 69 no fim da rua Marquês de São Vicente. Tomar bonde ou lotação Gávea. (13042) 53

GOVERNANTA para 2 crianças que vão a escola, capaz de fazer os deveres com as mesmas, procura-se à Rua 5 de Julho n.º 79. Tel.: 37-0631. (02745) 53

FAMILIA ESTRANGEIRA precisa de casal sem filhos, para dormirem no emprêgo, ela para cozinhar e êle para copeiro — Dá-se preferência a quem tiver prática em casa de alto tratamento ou no corpo diplomático — Exigem-se referencias — Ordenado a combinar — Tel. 47-3454. (17190) 53

BABA — Precisa-se para 2 crianças, com prática e referencias — Paga-se bem — Procurar à Rua Aires Saldanha 60, apto. 202. (01528) 53

PRECISA-SE de uma empregada estrangeira para todo serviço, para casa de tratamento uma Senhora só. Avenida Portugal 544 Urca (1517) 53

OFERECE-SE cozinheira extra, especialista em almôço e jantar, salgadinhos para coquiteis. Chamar Mercedes Tel. 37-8026. Rua Marquês de São Vicente 127 bloco B casa 3. (1350) 55

FAMILIA FRANCESA procura empregada solteira, dormindo no emprêgo — Avenida Rui Barbosa 638 — apto. 1003 — Tel. 45-5617. (17264) 53

BABA — Precisa-se competente para tomar conta menina de 4 anos e menino de 2 anos — Pede-se referencias — Ordenado Cr$ 1.000,00 — Tratar Ladeira do Ascurra 46 — Cosme Velho — Tel. 25-7628. (16007) 53

COZINHEIRA — Procura-se com bastante prática, referências e carteira, sabendo ler. Para familia de três pessoas. Dorme no emprêgo, sendo pessoa de responsabilidade. Paga-se Cr$ 1.700,00. Apresentar-se 262 Avenida Copacabana, apto. 7. Tel. 37-6290. (17065) 53

COZINHEIRA — Procura-se cozinheira, de forno e fogão, com muita prática. Exigem-se referências. É favor não se candidatar quem não preencher estas condições. Rua General Venâncio Flôres 58. Leblon. (25555) 55

Familia estrangeira de tratamento necessita competente arrumadeira copeira, com referências, pagando muito bom ordenado. — Praia do Flamengo, 82 — Apto. 301. (51293) 53

EMPREGOS DIVERSOS

MENOR

(M O Ç A)

PRECISA-SE DE UMA MENOR COM PRÁTICA DE SERVIÇOS DE PEQUENOS EMBRULHOS E CONTRÔLE. — TRATAR À AVENIDA RIO BRANCO N.º 124. (26716) 55

AUMENTE SEU ORDENADO

com seu cérebro, 1 mesa e 5 pastas de papelão, pode V. S. ganhar em casa de 2 a 6 mil cruzeiros mensais. Serviço para ambos os sexos. Para detalhes envie s/ endereço com Cr$ 2,00 de selos postais à OREX — Dep. 1 — Caixa Postal 12.845 — São Paulo. (30583)

MOÇA

Precisa-se em escritório comercial para serviço de responsabilidade, que tenha experiência e boa letra. Não precisa escrever à máquina. Apresentar-se à Av. Rio Branco n. 173 - 6.º and. (10049) 55

SECRETÁRIA

Precisa-se moça ou moço com prática em serviços gerais de contabilidade, caixa, faturamento e pagamento de empregados. Paga-se bem. Apresentar-se a partir de segunda-feira, Av. Mem de Sá n. 14-A, 1.º andar. (01460) 55

VENDEDOR (A)

Que fale bem português e inglês, precisa-se para Joalheria. Tratar na Av. Rio Branco n. 173 - 6.º and. (17050) 55

Auxiliares de escritório

Precisam-se, com instrução secundária e bons dactilógrafos, preferindo-se quem saiba redigir bem e possua diploma de contador. Trabalho em horário bancário. Cartas do próprio punho, indicando idade, nacionalidade, situação militar, habilitações, referências e salário pretendido, para o n. 6958 dêste jornal. (06958) 55

ESTENODAT. INGL. PORT. ALEM. FRANCÊS

Oferece-se senhora, profissional, capacitada, horário integral ou meio-dia. Cartas para portaria dêste jornal n. 17066. (17066) 55

ENGENHEIRO

alemão, com bons conhecimentos técnicos em geral, prática no setor químico e biológico e muitos anos de experiência e tirocinio na indústria de bebidas no Brasil, procura colocação na indústria ou laboratório. Cartas à redação sob n. 25823. (25823) 55

STENOTYPISTIN

fuer deutsch/engl. Korrespondenz von Importfirma im Zentrum gesucht. Gute Arbeitsverhaeltnisse. Portug. nicht erforderlich. Angebote unter Chiffre 1352 an die Stadtfiliale. (01352) 55

Do you speak english?

Wanted by an internationally known American Co. several salesmen experienced in direct selling, who speak English and Portuguese. Must be of good appearance and well educated. Commission basis only. Men chosen should average Cr$ 12.000,00 to Cr$ 15.000,00 per month. Please do not apply unless qualified. See Mr. Rousseau, Av. Presidente Vargas n. 642, 12 th floor, room 1204, between 9 to 11 A.M. and 3 to 5 P.M. Monday only. (16195) 55

ENGENHEIRO

Precisa-se de um especializado em instalações elétricas e hidráulicas em prédios em construção. Cartas para a portaria dêste jornal n. 13187. (13187) 55

FATURISTA

Admite-se um bom faturista com contrato de experiência por 60 dias e ordenado inicial de Cr$ 2.400,00. Av. Rio Branco n. 180 — Loja — Departamento do Pessoal. (14082) 55

DATILOGRAFA

Precisa-se para serviços gerais de escritório comercial, de preferência com conhecimento da lingua alemã. Propostas para êste jornal n. 10296. (10296) 55

Auxiliar de escritório

Precisa-se de moça ou rapaz, com prática de dactilografia e conhecimento de escrituração de livros contábeis. Cartas para a portaria dêste jornal n. 13186. (13186) 55

AVISO

A IBM WORLD TRADE CORPORATION comunica que será realizado, em breve, um curso para técnicos de manutenção de seu equipamento (Relógios de Ponto IBM), sendo necessário para inscrição nesse curso, o seguinte: possuir curso secundário completo, ou seu equivalente (escolas técnicas profissionais ou industriais), ter mais de 18 e menos de 26 anos de idade, boa aparência e educação, sujeitar-se a trabalhar em qualquer parte do país. São exigidos no ato da inscrição, os seguintes documentos: carteira profissional, certificado de reservista e diploma de curso secundário, inclusive duas fotografias 3x4. Os candidatos aprovados serão admitidos com um bom salário inicial. Os interessados deverão apresentar-se ao Escritório da IBM World Trade Corporation — situado à Av. Pres. Vargas n. 642 - 4.º - sala 403, no horário de 16 às 18 horas. (23982) 55

SEÇÃO DE PROPAGANDA

de uma grande Companhia do ramo comercial — técnico procura um Assistente entre 20 e 25 anos. E' essencial boa instrução, alguma experiência e disposição para o trabalho. Desejáveis bons conhecimentos da lingua alemã. Ofertas escritas para a portaria dêste jornal sob n. 14065, dêste jornal. (14065) 55

SECRETÁRIA

Procura-se moça que escreva bem a máquina e que de preferência tenha conhecimentos de inglês e prática de serviços gerais de escritório. — Tratar à Rua Araújo Pôrto Alegre, 56 — 2.º andar, sala 23 das 9 às 12 somente. (77737) 55

OPERADORES

Importante firma precisa de draguistas e encarregados terraplanagem para trabalhar no Norte do país. Paga-se bem. Pedem-se referências. Tratar à Avenida Presidente Vargas 290 — Sala 917, das 9,00 às 11,30 horas e das 15 às 17,30 horas.

ESTENO-DATILÓGRAFA

Admite-se para correspondência em português, exigindo-se boa experiência neste cargo. Cartas indicando pretensões e empregos ocupados anteriormente, para a portaria dêste jornal n. 26788. (26788) 55

ESTENO-DATILÓGRAFA

Firma importadora de máquinas industriais preciso de uma, que já tenha prática, só para correspondência em português. Cartas indicando referências e pretensões, para o n. 1351 neste jornal. (01351) 55

SECRETÁRIA

Precisa-se com prática. Endereçar referências e pretensões para n.º 14145 dêste jornal. (14145) 55

VENDEDOR DE FERRAMENTAS

Importadora de ferramentas p. Automóveis, procura vendedor comprovadamente bem introduzido nas oficinas de automóveis e mecânica geral, para a praça do Rio de Janeiro, como vendedores extras para os Estados. Favor apresentar-se ou escrever. — Av. Almte. Barroso, 2 - 14.º - sala 1.404 — entrevistas depois dia 28 - 17 horas. (16336) 55

Secretária - datilógrafa

Precisa-se com conhecimentos de serviços gerais de escritório, redação própria em português e noções de inglês. Av. Marechal Floriano n. 6 - 14.º andar. A partir das 9 horas. (26802) 55

PRODUTOS QUÍMICOS

Firma importadora de produtos químicos industriais precisa de vendedor, ou assistente de vendas, com bons conhecimentos no ramo. Cargo de futuro com ordenado ou comissão. Carta de próprio punho, com pormenores, referências e pretensões, para a portaria dêste jornal, n. 14108. (14108) 55

VENDEDOR FÁBRICA BIJUTERIA PRATA

Precisa de vendedor jovem, para lojas do ramo. Cartas indicando idade, referências e pretensões para 16441 na portaria dêste jornal. (16441) 55

MODELISTA

CONTRA-MESTRE para confecções finas com longa experiência em grandes emprêsas, deseja mudar-se. Ofertas para o n. 16360 neste jornal. (16360) 55

ESTENO DATILÓGRAFA

Conhecedora dos idiomas português e alemão preferivelmente também inglês, procura-se por firma mundial. Emprêgo de futuro. Ofertas com referências e pretensão de ordenado à Exprom S. A., Rua México, 70 - s/ 1007 — Tel. 42-9903. Sigilo garantido. (14125) 55

MECÂNICO COMPETENTE

Precisa-se de um, com bons conhecimentos de carros europeus, que possa ser encarregado de serviços de grande oficina e com capacidade para fiscalizar o serviço e tomar conta do pessoal. Os candidatos devem ser brasileiros, e devem mencionar nas respostas o ordenado pretendido, fornecer um retrato e dar outros detalhes. Respostas para Caixa 1397 dêste jornal. (1397) 55

VENDEDOR

Firma estrangeira procura vendedor muito experimentado para sua seção de papéis para desenho, material de cirurgia, ótica e cutelaria. Cargo só para pessoa de alta capacidade e boa apresentação, com salário fixo e comissão. Ofertas detalhadas, com referências, para a Caixa Postal n.º 1935. (12051) 55

ROLAMENTOS

ASSISTENTE DE CHEFE DE VENDAS

Firma importadora procura pessoa com conhecimento do ramo e experiência comercial. Propostas indicando faculdades, linguas que fala e outros detalhes para o n. 16108, na portaria dêste jornal. (16108) 55

AUXILIAR DE ESCRITÓRIO

Precisa-se de um ou uma que saiba escrever bem à máquina e tenha noções de Português e Aritmética — Av. Rio Branco n.º 151 — 6.º andar. (76075) 55

Importante firma industrial necessita urgentemente de correspondente com perfeito conhecimento de português, inglês e com prática de contacto com a Cacex. Cartas com referências para a Caixa Postal 2605. (1985) 55

MOÇAS

A SEARS precisa de Balconistas, com boa aparência. Horário Parcial e Integral. Tratar no Dept.º do Pessoal, à Praia de Botafogo, 400 — 4.º andar, diàriamente, das 10 às 17 horas. (83167) 55

SECRETÁRIA

Firma construtora oferece colocação para uma moça que possua prática dos serviços gerais de escritório, escreva bem à máquina e tenha redação própria. Ordenado inicial de Cr$ 3.500,00. Cartas do próprio punho, indicando empregos anteriores, grau de estudos feitos, estado civil e endereço ou telefone, para a portaria dêste jornal, sob o n. 1363. (01363) 55

AUXILIAR DE CONTABILIDADE

Firma importante desta praça procura um com amplos conhecimentos de contabilidade, serviços gerais de escritório e que redija regularmente. Prefere-se maior de 25 anos para trabalho em semana de 5 dias. Cartas do próprio punho, indicando fontes de referências, bem como experiência e pretensões, para o n. 16056 na portaria dêste jornal. (16056) 55

Oportunidade excepcional

Importante organização, necessita de um engenheiro de minas ou civil, preferivelmente jovem, recém-formado e solteiro, com conhecimentos de inglês, para trabalhar numa das suas secções técnicas e viajar. Lugar de futuro para jovem que deseja especializar-se no emprêgo de um produto de utilização obrigatória em tôdas as obras de engenharia. Cartas aos cuidados dêste jornal para a caixa n. 16048. (16048) 55

Secretária-esteno datilógrafa

Precisa-se, dando-se preferência à brasileira, que escreva em francês e ou inglês, dando referências. Tratar à Avenida Presidente Vargas n. 642 - 5.º andar, sala 511. (16099) 55

Dama de companhia-enfermeira

Precisa-se de senhora educada, com muita experiência, paciência e noções de enfermagem, para cuidar de senhora idosa doente. Exigem-se referências. Tratar à Avenida General San Martin n. 1290, apto. 301, esquina da Avenida Visconde de Albuquerque, Leblon. (01364) 55

ANILINAS - VENDEDOR

Procura-se para indústria textil, curtumes, papel, etc., bem introduzido. Respostas para "AL", Caixa Postal 1820. (01407) 55

Contador — Advogado

Oferece-se com longa prática. Cartas para 16.138 neste jornal. (16138) 55

ESTADOS UNIDOS

Rapaz brasileiro, inteligente, 29 anos, pretendendo fazer um curso de aperfeiçoamento nos Estados Unidos, durante 8 meses, oferece-se a pessoas interessadas em realizar negócios naquele país. Respostas, por favor, ao n. 26600, neste jornal. (26600) 55

SECRETÁRIA

Grande Emprêsa de Transportes admite uma para gerência, sendo esteno-datilógrafa em português, alemão e inglês — Telefonar para 52-5959. (13159) 55

VENDEDORES MARTINI

Precisa-se para venda dêste afamado produto de elementos capazes e conhecedores principalmente das zonas do centro e norte. Necessário trazer comprovantes de sua idoneidade e capacidade. Base ordenado e comissão. Tratar na rua Sacadura Cabral, 87. (01996) 55

CONTADOR

Companhia de Seguros necessita um, diplomado, experiente, para ocupar lugar de futuro como assistente. Necessário ter prática de trabalho no ramo, sendo dada preferência a quem conheça inglês. — Cartas indicando idade, experiência, salário desejado para a Caixa n.º 17175 neste jornal. (17175) 55

Voce sabe ALEMÃO?

Então procure-nos. Dispomos de ótimas oportunidades para datilógrafas, estenógrafas, correspondentes e auxiliares em geral, com conhecimentos dêsse idioma.

Temos também oportunidades para os mesmos cargos em português.

Agência Comercial de Empregos e Serviços — Avenida Graça Aranha, 19 — 5.º andar — 32-4627. (68257) 55

COSINHAS AMERICANAS

VENDEDORES

Procura importante Companhia com estoque permanente e loja. Paga-se comissão e ajuda de custas. Apresentar-se à rua México n.º 16 — loja, procurando o sr. Jorge. (81502) 55

REPRESENTAÇÕES PARA BAHIA

PROCURA-SE

Firma conceituada estabelecida em Salvador com ramificações pelo todo o Estado da Bahia, procura representações exclusivas no ramo de Máquinas, Motores, Material de Construção, Material Elétrico, Caminhões etc. Dá-se referências bancárias. Cartas para este jornal sob o n.º 77736. (77736) 55

EMPREGOS DIVERSOS

GANHE MAIS 2-3-4 MIL CRUZEIROS MENSAIS

NAS SUAS HORAS DE FOLGA

SENHORES E SENHORAS

DEIXEM-NOS PROVAR ESTA REALIDADE

Você talvez não saiba que pessoas, tambem, de muito boa posição social, estão aproveitando o nosso sistêma. Aproveite a facilidade incrivel: - sem depósito, sem fiança, sem dificuldade alguma - para levar, imediatamente, um magnifico mostruário de veludo cheio de lindas jóias de fantasia.

C. KELLEMEN - Av. Pres. Vargas, 446 s/1.202 - Tels. 43-4458 e 43-6207

Favor trazer dois retratos e recortar este anuncio para ser entregue no nosso balcão a Srta. Martins.

Os canditatos precisam ter emprego fixo. Senhoras não tendo emprego serão aceitas indicando o emprêgo do marido.

Basta mostrar para você ganhar dinheiro já na sua primeira hora de atividade.

CIA. ULTRAGAZ S.A.

CONTADORES PARA RIO E SÃO PAULO

Precisam-se de competentes e com muita prática para ocupar lugares de grande responsabilidade. Boa remuneração de acôrdo com a capacidade dos candidatos.

Responder somente por carta acompanhada de fotografia para:

Av. Graça Aranha, 206 — Rio de Janeiro

SÓCIO — GRÁFICA — EDITÔRA

Com importante revista técnica, podendo faturar cada 2 meses Cr$ 400.000,00 de publicidade, editôra precisa de sócio para desenvolver e editar outra revista, importar e instalar uma tipografia. Negócio bom e garantido. Detalhes só pessoalmente. Respostas para a portaria n. 14086 dêste jornal. (14086)

ALLIS-CHALMERS

Vende-se uma moto-niveladora para pronta entrega em ótimo estado. Fone 32-8516 — Tratar segunda-feira. (14151)

CAUTELAS

Caixa Econômica, acima de Cr$ 2.000,00 até Cr$ 200.000,00. Compro — Praça Pio X n. 78 - 11.º - sala 1111 — Candelária. (11352)

INSTALADORA SÃO JOSÉ

Envidraçamento de varandas, reformas em geral e pinturas. Orçamento sem compromisso. Facilidade de pagamento. Rua São José, 63 - 1.º andar - s/ 2 — Telefone 42-4989. (26724)

SUCATA DE COBRE E LATÃO

Vendemos 4 a 5 ton. de sucata, limpa e ensacada, de estamparia. Preço de uma pela outra — K. Cr$ 30,00. Rua Lino Teixeira n. 286 — Fone 49-3782. (26717)

OUTSTANDING OPPORTUNITY WITH AMERICAN COMPANY

Here is an outstanding opportunity for a salesman or sales manager with proven ability in selling life insurance, advertising, circulation, or industrial products to executives, and who is interested in a permanent sales career with compensation directly in accordance with effort and ability. — McGraw — Hill Company, New York, is seeking a sales specialist for Rio de Janeiro to sell its internationally known executive advisory service to established and new accounts. Very high executive acceptance. Proven annual income between Cr$ 300.000,00 and Cr$ 500.000,00 based on high commission, bonuses, and allowances U. S. dollar life insurance coverage, retirement fund, hospitalization and medical plan, and annual vocation. Thorough sales training program. Candidates who apply must know english and portuguese, have proven sales ability to executive accounts, free to travel, age 30 — 45. Prefer married man, knowledge of german helpful. For confidential interview phone 22-86 80 ask for Mr. Burgett. (83347) 55

ANÚNCIOS

COPA FRIGORÍFICA

Vende-se com 6 portas, marmore português, ótimo motor. Bom preço facilita-se. Rua Uraños 817. (06436)

CLUB DOS CAIÇARAS

Particular compra um titulo. Preço de ocasião. Pagamento à vista falar com Mourão — Fones: 33-4270 ou 27-3029. (15133)

VENDE-SE

Chapa preta, laminada a frio, N.ºs 17, 21 e 22. Tratar com Sr. Arthur pelo telefone 54-2040. (2762)

VENDE-SE

Duas máquinas para desengraxar, sendo uma completamente nova, trabalhando com Tricloretileno. Podemos fornecer também 370 quilos de Tricloretileno. Tratar com sr. Arthur pelo telefone 54-2040. (02761)

VENDE-SE

Latão mole em chapas N.ºs 14 e 16. Tratar com Sr. Arthur pelo telefone 54-2040. (2763)

CONCESSÃO ÚNICA DO GOVÊRNO DA REPÚBLICA

LOTERIA FEDERAL DO BRASIL

Contrato celebrado com o Govêrno da União em 22 de Setembro de 1950 na conformidade do Decreto-Lei 6.259 de 10 de Fevereiro de 1944

393.ª EXTRAÇÃO — PRÊMIO MAIOR: Cr$ 3.000.000,00 — PLANO R

Lista da extração de SÁBADO, 25 DE SETEMBRO DE 1954

5.697 PRÊMIOS

Nesta LISTA não figuram por extenso os números premiados pela terminação do último algarismo, mas figuram os premiados pelos finais duplos de 2.º ao 5.º prêmios

Os bilhetes são [illegible] EXTRAÇÃO EM 25 DE SETEMBRO DE 1954, às 14 horas.

ATENÇÃO: VERIFIQUEM A TERMINAÇÃO SIMPLES DE SEUS BILHETES

Prêmios Cr$
0
5
5084 — 100.000,00
3
932 — 10.000,00
8
5609 — 10.000,00
1
1196 — 10.000,00
6
4
1065 — 10.000,00
9
1889 — 200.000,00
2
7
10
11
12
14793 — 20.000,00
15
13
16
14
17
18
18147 — 3.000.000,00
19
22
20
23
21
24
25
28
26
28277 — 1.000.000,00
29
29150 — 400.000,00
27
32
42041 — 10.000,00
30
33
31
37
35
36
34
[illegible]

Todos os números terminados em 7 têm Cr$ 500,00

O ESCRITORIO A RUA SENADOR DANTAS N.º 84 ESTARA ABERTO PARA PAGAMENTOS TODOS OS DIAS UTEIS DAS 9 AS 11 1/2 E DAS 13 1/2 AS 16 HORAS, EXCETO NOS DIAS FERIADOS.

A ADMINISTRAÇÃO PAGARA O VALOR QUE REPRESENTEM OS BILHETES PREMIADOS, DURANTE OS PRIMEIROS 6 MESES DA RESPECTIVA EXTRAÇÃO, AO SEU PORTADOR, E NÃO ATENDERA RECLAMAÇÃO ALGUMA POR PERDA OU SUBTRAÇÃO DE BILHETES. NO CASO DO PRÊMIO MAIOR CABER AO NUMERO 1, SERÃO CONSIDERADOS COMO APROXIMAÇÕES O IMEDIATAMENTE SUPERIOR E O ULTIMO DOS MILHARES QUE JOGAREM; SENDO SORTEADO O ULTIMO SERÃO APROXIMAÇÕES O IMEDIATAMENTE INFERIOR E O PRIMEIRO, ISTO E O NUMERO 1.

AS EXTRAÇÕES PRINCIPIAM AS 14 HORAS

393.ª EXTRAÇÃO — CONCESSIONARIO: M. PENNA & CIA. LTDA. — O FISCAL DO GOVERNO: ATTILA BEZERRA NUNES — 393.ª EXTRAÇÃO

VENDEDOR DE PAPEL

Precisa-se de um vendedor para uma seção de papel estrangeiro. Desenvolverá suas atividades principalmente junto às editoras de revistas, jornais e livros desta Capital e Estados do país. Necessário conhecer também papel nacional, ter bastante experiência do ramo, boa apresentação, saber (ou pelo menos possuir boas noções) inglês e alemão, possuir bom circulo de relações entre freguêses, ter personalidade, ser vivo e desembaraçado, e condições que o habilitem a chefiar mais tarde aquela seção. O trabalho inicial será feito nesta cidade, mas posteriormente os Estados serão visitados. Os interessados deverão enviar carta de próprio punho à TECNIGRAFICA S. A. — Caixa Postal 3344 — Rio de Janeiro, indicando fontes de referências, idade, pretensões e experiência anterior. Entrevistas pessoais só mediante entendimento prévio, posterior ao recebimento da carta. Paga-se bom ordenado e comissões, dependendo do mérito do interessado. (08652) 55

MAQUINISTAS PARA OFF-SET

Procura-se com experiência e capacidade para trabalhar em São Paulo. Paga-se bem. Escrever indicando pretensões e antecedentes a Caixa Postal, 1.825 — São Paulo — Garante-se máximo sigilo. (83348) 55

Horário Bancário

Auxiliares de Escrita

Rapazes, quites com o serviço militar, até 24 anos de idade, com instrução científica ou de contabilidade são admitidos por grande organização bancária. Ambiente agradável, orientação moderna, boas possibilidades de acesso. Salário conforme qualificação, entre Cr$ 2.400,00 e Cr$ 4.000,00.

Recepcionista

Moça entre 19 e 29 anos de idade, com instrução científica ou equivalente e, de preferência bons conhecimentos de inglês e alguma prática de dactilografia é admitida, em trabalho de meio horário por organização estrangeira. Salário conforme qualificação, entre Cr$ 2.400,00 e Cr$ 4.000,00.

Office Boys

Menores entre 15 e 17 anos de idade, com instrução ginasial e de boa aparência e educação, podem prestar concurso para cargo inicial de carreira bancária. Promoção a Auxiliar de Escrita ao atingir a maioridade. Salário Cr$ 1.500,00.

Os candidatos devem apresentar-se entre 9 e 12, e entre 14 e 17 horas, à Avenida Franklin Roosevelt 126, sala 302. Sigilo absoluto. Não se atende por telefone. (83313) 55

TÉCNICO DIPLOMADO EM DIESEL,

com prática em Turbinas e Caldeiras à Vapor, etc.. Holandês, 27 anos; com 2 anos no país como Chefe de Máquinas na Indústria, procura melhorar sua situação. — Cartas para 27635, na portaria dêste jornal. (27635) 55

CORRETORES

PARA IMPORTANTE COMPANHIA INTER-AMERICANA

Importante companhia Inter-Americana iniciando segunda-feira, dia 27 do corrente, às 16 horas, novo curso para ampliar seu quadro de corretores, aceita inscrição até ás 15,30 horas do mesmo dia. Dirigimos o corretor a clientes localizados por nós e preparado por nossa publicidade direta. Damos assistência técnica e curso de Psicologia de vendas. Lugar de futuro altamente remunerado para corretores que queiram especializar-se e fazer carreira.

Indispensável uma boa apresentação, um certo grau de cultura e eloquência.

Av. PRESIDENTE VARGAS, 463-A — 13.º ANDAR. Atenderemos sòmente no dia marcado. (26791) 55

Compra-se tudo

Máquina de costura, d escrever, geladeiras, casas completas e tudo que represente valor.

Tel.: 43-9232

CAUTELAS

Mercadorias

Jóias

Compro. Pago o maximo — Negocio correto e de qualquer valor. Rua Sete de Setembro, 123 — 1.º andar. (02213)

ROUPAS USADAS

de homem. Compro. Não venda sem minha oferta:

TEL.: 22-4435

RÁDIOS E GELADEIRAS

VENDE-SE 1 geladeira Frigidaire 9 e meio pés — 1 geladeira General Electric 12 pés com prateleiras giratórias. — 1 televisão conjugada com rádio e rádio eletrola Zenith. — 1 picap Webster, 1 ar condicionado Philco três quartos pela melhor oferta — Telefone 37-1477. (1470) 60

VENDO absolutamente nova geladeira GE 12 pés, 2 portas, último tipo com prateleiras rotativas. Também absolutamente nova máquina lavar Bendix. Combination Philco TV 17 três rotações com pouco uso. Telefone 27-8253. (1402) 60

Geladeiras G. E. americanas — Vendo 1 de 12 pés e outra de 9 pés, acabadas de desencaixotar. Tel. 32-2027. (1365) 60

VENDE-SE um Rádio com toca disco automático — Peça nova — 1 Piano Romhildt Weimar, cepo metal, cordas cruzadas — Teclado de marfim — Rua Barão de Itapagipe 373. (25906) 60

VENDO — Eletrolas inglesa e nacional marcas Aga e Florida em estado perfeito, por cr$ 27.000,00 as duas, podendo ser vistas à Rua Costa Bastos n. 8 apto. 903 — Tel. 22-5606. (17176) 60

RADIO-VITROLA Nagnavox — Vende-se nova — Tel. 27-3059. (17317) 60

PESSOA recém chegada da América tem os seguintes objetos para vender — Uma Televisão "Philco" 21 polegadas — Uma Geladeira "GE" e Um Rádio "Trans-oceanic" — grande oportunidade — Av. Rui Barbosa 454 — Tel. 25-4063. (26685) 60

TELEVISÃO "Teleking" de 21 polegadas, conjugada com rádio de frequência modulada, longplai para 12 discos automático — Todo de fabricação original — Otima nitidez — R. do Matoso 13-C-II — Praça da Bandeira, ora de programa. (17242) 60

ATENÇÃO! — Temos geladeiras americanas usadas, com garantia e facilidade de pagamento. Também trocamos, compramos e consertamos. Faça-nos uma visita ou chame-nos, sem compromisso. Casa Gelofix, Rua Carvalho de Mendonça, 24-B — Copacabana. Tels. 37-0987 e 57-5717. (1326) 60

GELADEIRA G. E. — Westinghouse, Philco e outras, todas americanas, de 1 e 2 portas modelos 53 e 54 de 7 a 11 pés, vendo as últimas para liquidar facilito Rua Hadock Lobo 140-A. (11331) 60

TOCA-DISCOS — Vende-se um, Raro no Rio, pois, toca p/ cima e para baixo sem virar. Em long-play, toca 4 horas sem parar — Marca Playmaster — Americano. Tel. 37-1922. (24634) 60

GELADEIRA marca Frigidaire, 7 pés, americana e fogão americano, 4 bocas, contrôle termostato, forno com armário lateral. Praia Flamengo, 186, apto. 406 — Tel. 45-2281, parte da manhã. (26792) 60

TELEVISÃO — Pessoa recém-chegada dos EE. UU. vende uma televisão Admiral, de 21 polegadas, modêlo 1954. Telefonar para 27-7353. (26794) 60

GELADEIRA G. E. de 9 pés, americana, com gavetas, porta-ovos e manteigueira, vendo Cr$ 19.000,00. Rua Domicio da Gama, 22. Hadock Lobo. (14257) 60

CONSERTOS e pinturas de geladeiras. Por pessoal especializado, serviços garantidos. Atendemos com rapidez, orçamentos sem compromisso. Também vendemos, trocamos e compramos, novas e usadas. Casa Gelofix, Rua Carvalho de Mendonça, 24-B, Copacabana. Tel.: 57-5717. (01327) 60

CONJUGADO ESPECIAL

Vende-se maravilhoso, conjugado com rádio de 6 faixas, 18 válvulas, toca-discos electrônico G.E. Televisão Emerson. O móvel é em páu marfim. Preço Cr$ 30.000,00. Tratar pelo Tel.: 27-2845. (17169) 60

ELETROLAS STANDARD ELECTRIC E OUTRAS, A PARTIR DE Cr$ 6.500,00

Chipendale, Rústica, Colonial Americana. — Oportunidade. Transformação de negócio, com total garantia. — Abaixo do custo. Rua Uruguaiana, 11, 2.º andar. — Por cima da SAPATARIA PEDRO. (2169) 60

GELADEIRA Frigidaire, 7½ pés, último tipo com garantia 5 anos, vendo barato. — Rua dos Arcos, 68-fundos, casa 10. (14256) 60

TELEVISÃO PHILCO — Vendo aparelho televisão de mesa Philco, 21 polegadas, modêlo 4000 A, ainda encaixotado. Preço: 30.000 cruzeiros — Telefone: 25-5855, das 13 às 18 horas — Sr. Constantino. (16530) 60

CONSERTOS em geral e pinturas em geladeiras e máquina de lavar, colocação de motores novos. Atende-se a domicilio. Rua Frei Canema, 334 — Tel. 52-7090. (14193) 60

VENDE-SE TELEVISÃO PHILCO, 21 pol. e Frigidaire, 9 pés, último modêlo, tudo novo — Fone: 25-9767. (14191) 60

VENDE-SE geladeira "General Electric" de 9 pés e televisão "RCA" de 21 polegadas, tudo novo e ainda na embalagem original americana, a preços acessíveis. Ver e tratar à Avenida Atlântica n.º 2806, com o porteiro do edifício. (16419) 60

PARTICULAR — Vende geladeira americana G.E. 4-5 pés estado de nova por 13 mil cruzeiros. Rua Paula Freitas, 42, 3.º pavimento. (10208) 60

VENDE-SE televisão Columbia CBS (17), modelo Console. Rua Raul Pompeia, 28. (17303) 60

GRAVADOR de voz em fita — Americano. Vende-se um "PENTRON" do último modêlo, com 2 velocidades, o mais perfeito no gênero. Preço Cr$ 13.300,00. Tel. 46-0167. (16263) 60

VENDE-SE televisão "Emerson", 16 polegadas. Perfeita. Cr$ 13.500,00. 26-0679. (17299) 60

COMPRO

1 geladeira e 1 piano, para uso particular. Pagamento imediato. - Tenho urgência. Tel.: 57-0960. (13275) 60

PARTICULAR VENDE CÔMODA

de um rádio-Vitrola de General Electric, sem aparelho, em estado perfeito. Tel.: 37-1506. (25951) 60

RADIO-VITROLA

Vende-se à Rua Prudente de Morais 1206, Rádio-Vitrola RCA, com toca-discos automático, em móvel de luxo, estilo Chipendale. Preço Cr$ 5.000,00. (16229) 60

TV CONJUGADO RCA

21 polegadas, toca-discos Long-Play, Rádio tipo luxo, modêlo 1954. Ainda encaixotado. Preço excepcional — Cr$ 38.000,00. Av. Copacabana 1418, Ap. 1102. (2775) 60

TELEVISÃO

ZENITH 21", vendo pelo melhor oferta. Telefonar 37-0794. (13117) 60

CONSERTOS DE GELADEIRAS

Técnico estrangeiro conserta qualquer tipo, aparelhos elétricos, borracha e acessórios, a domicílio. Máxima eficiência. — Atende também aos domingos. — Telefone: 57-7156. (9161) 60

"RÁDIO-AMADOR"

Vendo 2 transmissores, 1 Johnson-Vicking II, 100 Watts, e outro de 1-813 x 2-40, 200 Watts c/ V.F.O. Tel. 26-4906. (6453) 60

GELADEIRAS -- CONSERTOS

Técnico estrangeiro conserta qualquer geladeira na casa do proprietário, num só dia. — Serviço garantido por escrito. — Chamados sem compromisso, também aos domingos. Telefone: 27-4781 — EUGENIO. (1210) 60

RÁDIO-VITROLA R.C.A.

Com long-play, (3 rotações). Sem uso, com garantia, recentemente importada. Onze válvulas, várias ondas, pick-up automático, 12 discos, vende-se por preço muito inferior ao custo. Telefone: 37-5432. (9095) 60

GELADEIRAS E LAVADEIRAS

RADIO — T.V.

Consertos garantidos e reformas em sua casa. Serviço rápido por técnico do ramo. Rec. Sr. Eduardo. — Tel.: 42-1462. (456) 60

GELADEIRA PHILCO

de luxo, nova, 10½ pés, com congelador e degelo automático, à vista Cr$ 37.000,00.

TELEVISÃO G.E.

novo, 21 polegadas, à vista. Cr$ .... 27.000,00. — Ver Rua Paula Freitas, 66-B — Loja. (25838) 60

GELADEIRA WESTINGHOUSE

Familia vende de 5½ pés, em ótimo estado de funcionamento e de pintura. Cr$ 11.000,00. Urgente. Av. Princesa Isabel, 72, Ap. 303, 3.º and. — (Pegado ao Túnel Novo). (13276) 60

TELEVISÃO PHILCO

Vendo uma nova, americana, último tipo, lindo móvel, 17 polegadas. Ver e tratar na Rua Redentor 156, Apto. 202 - Ipanema. — Tel.: 27-3334. (14223) 60

GELADEIRA FRIGIDAIRE

Vende-se quase nova, de 8 pés, americana importada, com 3 anos de uso, c/ gavetas para carne e legumes. Urgente. Cr$ 17.500,00. Rua Gustavo Sampaio, 676, Ap. 911 — Leme. (13277) 60

Toca-Discos

AUTOMÁTICOS USADOS

Pago bem. — Compro, vou à residência. Tel.: 32-4621. (6226) 60

COMPRO 1 GELADEIRA - Tel.: 52-0211

De particular para particular, mesmo usada. Solução rápida. — Pago à vista. — Telefonar a qualquer hora. (14054) 60

SEU RÁDIO É PHILIPS ?

Chame o PINTO, ex-técnico da Philips. Rádios, Televisão, Rádio-Vitrolas. — Assembléia 1, 1.º andar, Sala 5. Tel.: 42-7710. (11272) 60

GELADEIRAS ELÉTRICAS

Vendem-se, completamente novas, de 7 pés, com forma para gelo, etc., entrega imediata, prestações a partir de 500 cruzeiros. — Tratar à Av. Augusto Severo 72, Praça Paris. — Tels.: 42-0593 e 26-8667. (2243) 60

COMPRO 1 GELADEIRA

Nova ou usada, mesmo que precise pintar, pago à vista. — Tel.: 48-1901. 60

GELADEIRA

Vende-se uma, americana, de 7 pés, em perfeito estado de funcionamento. Ver e tratar à Rua Anibal de Mendonça n. 123, telefone 27-2286. (10113) 60

Seu rádio, eletrola ou TV parou?

A RÁDIO S. JORGE com os seus departamentos de Rádio e Televisão, conserta em sua residência qualquer marca, não retiramos o aparelho, atende-se todos os dias até 22 horas. Instalação e ajuste de antena externa para televisão. Tel. 46-7211. (22999) 60

CONSERTOS DE GELADEIRAS E MÁQUINAS DE LAVAR ROUPA

Consertos e reformas em tôdas as marcas e modelos. Oficina especializada em refrigeração. Telefone: 37-0955. (14139) 60

Geladeiras: Consertos e trocas

"Não ponha fora sua geladeira velha!" Ela ficará como nova. Reformas e consertos em geral, em qualquer marca, em qualquer defeito no motor. Borracha, grades, etc. Serviço antiferrugem e pintura à pistola "Duco", desde Cr$ 500,00. Estrados com rodas. Trabalho garantido, efetuado em nossas oficinas ou em seu domicílio. Orçamentos sem compromisso. Preços mínimos. Compramos novas, usadas, paradas, vendemos e trocamos. Telefone 37-2323. (28102) 60

Televisão ZENITH

Eletrolas — Rádios e Pilhas (Modêlo 1954)

À vista e a prazo

RUA MÉXICO, 31-C

Telefone 52-9253 (71660) 60

CONSERTOS DE ELETROLA E TELEVISÃO

Não entregue seu aparelho a qualquer curioso. José Soares, ex-técnico do S. A. Philips do Brasil e Paul J. Christoph aceita para reforma ou conserto qualquer tipo de aparelho de televisão ou eletrola em quaisquer condições de defeitos. — Serviços garantidos e rápidos. Orçamentos honestos a domicílio com hora marcada, de 9 às 22 horas, Cr$ 50,00 — Telefone: 54-3391. (13268) 60

VENDE-SE

Os seguintes aparelhos recentemente chegados dos EE. UU.:

RADIO-TV, conjugado, Zenith, 21 polegadas

RADIO PORTATIL, Transoceanic

CHURRASQUEIRA "Broil Quick"

FOGÃO "Welbuilt" quatro bôcas c/churrasqueira

MAQUINA DE FILMAR, tipo magazine c/filmes em côr.

Informações pelo telefone 23-1725 (Sr. Max) (26801) 60

Frigidaire

FINALMENTE NOVA REMESSA

PRONTA ENTREGA 7 E 9 PÉS À VISTA E EM PRESTAÇÕES DE Cr$ 1.500,000

Garantia Oficial de 5 anos da GENERAL MOTORS DO BRASIL

Concessionários

PALÁCIO DA MÚSICA LTDA.

LOJA TIJUCA — Praça Saenz Peña, 35

LOJA ESTÁCIO — Rua Haddock Lobo, 191

LOJA MEYER — Rua Lucídio Lago, 79

5 lojas abertas até 10 horas da noite

Consertos de Televisão

Não deixe levar a sua televisão para oficina. Qualquer defeito pode ser reparado em sua própria casa. Assim, não se exponha aos riscos a que está sujeito quem permite seja o aparelho retirado de sua residência.

TELE-CLÍNICA é a única firma cujos técnicos só consertam no domicílio do cliente. Tel para 26-0195, que ainda hoje consertaremos em sua casa a televisão. (16008) 60

AVISO

PAUL J. CHRISTOPH CO., avisa que seu Departamento de Refrigeração, para consertos de refrigeradores domésticos e comerciais, foi transferido para a Rua Dona Romana, 299 — Tel.: 49-6868 — onde espera continuar merecendo a preferência de seus distintos amigos e freguêses. (16171) 60

Oferta excepcional!

CINESCÓPIOS

17 — 20 — 21 polegadas

RETIFICADORES DE SELÊNIO

65 MA — 75 MA — 100 MA — 150 MA

250 MA — 300 MA — 350 MA — 500 MA

FALANTE PESADO NORUEGUÊS

3 — 4 — 5 polegadas

FERRO DE SOLDAR — REVÓLVER

com cabo de baquelite

A CASA QUE LHE SERVE BEM !

Radio Universal S.A.

Av. Rio Branco, 15 — Loja — Tel. 43-3030 (83113) 60

TUDO PARA RÁDIO!

SRS. RÁDIO-TÉCNICOS PROFISSIONAIS E AMADORES!

VV. SS. encontrarão um enorme estoque de peças e acessórios rádio dos melhores marcas com preços excepcionalmente vantajosos. Válvulas para RÁDIO — CONJUNTOS — VÁLVULAS — CONDENSADORES — RESISTÊNCIAS — TRANSFORMADORES — INSTRUMENTOS — REGULADORES DE TENSÃO — COLUNAS RETIFICADORAS — BATERIAS DE 1000 HORAS ETC.

COMPANHIA ELETRO RADIO UNIVERSAL

FABRICANTES DOS FAMOSOS RÁDIOS "IMPERADOR"

Rua República do Líbano, 10/12 (perto da Praça da República) — Tel. 42-6429

GELADEIRAS 7 PÉS

GARANTIA DE 5 ANOS EM PRESTAÇÕES DE

Cr$ 1.200,00

por mês

CASA MIGUEL D. AJUZ

Rua Visconde do Rio Branco, 54 — Centro.

Rua Coronel Tamarindo, 199 — Padre Miguel (81914) 60

RECONDICIONAMENTO DE GELADEIRAS

Consertos — Reformas — Substituição de máquinas — Pinturas e reformas completas de gabinetes — Compras e vendas de geladeiras usadas.

FRIO GERAL

A maior oficina de geladeiras do Distrito Federal. Direção técnica: Alfred Hirsch, membro da Sociedade Americana de Engenheiros de Refrigeração, New York. — Sede própria: Rua dos Coqueiros, 37-39 — Telefones: 32-4802 e 52-0853. Atendemos em todos os bairros. (28439) 60

VENDE-SE

Duas televisões "Philco", sendo uma uma de 24 e outra de 21 polegadas; duas geladeiras para bar, marca "Servellette" (objeto de luxo para pessoa de fino gôsto); duas eletrolas portáteis "webcor", com três rotações e a mais alta fidelidade sonora; e dois rádios "Zenith-transoceanic" (pilha e eletricidade). Tudo material recém-chegado dos EE. UU. ainda na embalagem original. Tratar hoje, domingo, com o sr. Labelio. Fone: 57-9043. (82989) 60

PINTURA DE GELADEIRA

Cr$ 500,00

A pistola pelo processo de fábrica, norte-americana, com a legítima tinta Duco, em seu domicílio ficando nova em um dia, igual à vinda da fábrica. Aplicamos aparelhos contra ferrugem. Colocamos borrachas novas. — Telefone: 32-1032 — Técnico Basilio Jorge — Com garantia por 1 ano. Damos referência do Serviço. Remendamos geladeiras com chapas soldadas. (39153) 60

PINTURA DE GELADEIRAS

SÓ POR Cr$ 600,00

pinta-se à pistola, a domicílio, com tinta Duco, qualquer tamanho. Acabamento perfeito. Técnico alemão. Pintamos as grades com alumínio, grátis. Casa JATO, Santa Clara, 60, sala 7 — Tel.: 37-9471. (27085) 60

SEU RÁDIO?

Parou? Consertos, hoje mesmo perfeitos e garantidos por um ano por técnicos estrangeiros. Qualquer tipo de rádio ou eletrola. Adaptação. Enrolamento. Preços mais baratos. Em sua própria casa ou nas Oficinas de Rádio da Rua São José, 54 — Fone 26-5946. (03837) 60

PINTURA DE GELADEIRA

Só por Cr$ 400,00 e 450,00

Pinta-se à pistola com tinta Duco em qualquer côr em sua residência, vou a todos os bairros, trabalho perfeito, executado por pintor português. — Telefone 22-8671 — Casa VALENTE. (23339) 60

PAROU?

RADIOS — TELEVISÃO — VITROLAS. Consêrto na hora com garantia de 1 ano, por técnicos especializados em tôdas as marcas nos EE.UU., preços mais baratos, orçamentos honestos, atende-se a todos os bairros até 22 horas, pelo tel. 47-2970, Rua Teixeira de Melo n. 25, loja. (22886) 60

MODAS e BORDADOS

COSTURAM-SE Vestidos desde 150 saias de 80 blusas, 50 M. sua hora — Rua Henrique Osvald 145, ap. 304 — Tel. 57-4416 — B. Peixoto T. Velho — Copacabana. (17281) 81

VESTIDOS DE NOIVA — Vendem-se dois lindos e ricos vestidos de noiva, alta costura, manequim 44, confeccionados em nylor e renda francesa. Tel.: 57-0657. (01986) 81

VESTIDO DE NOIVA

Vende-se, de tafetá seda natural, longa cauda tôda forrada. — Tel.: 26-6102. (16284) 81

NOSSAS ESPECIALIDADES PARA SENHORAS SAIAS E CALÇAS

Artigos finos. S. Rosa Confecções. Rua Teofilo Otoni n.º 113, 2.º andar, Sala 4.

VENDE-SE vestidos americanos, lingerie e roupas de banho — Telefone 47-3065. (01627) 81

BACHARELANDAS E NOIVAS

Vende-se um luxuoso e originalíssimo vestido de noiva e de baile, bordado em Paris, modêlo francês Jean Dessès. Telefonar pela manhã ou depois das 5 hs. para 27-4150. (6929) 81

MONOGRAMAS À MÃO

Borda-se lenços, camisas, faz-se também casas à mão. Tel.: 57-1342. (25820) 81

PELES

Seu agasalho fica novo — Lava — Conserta e Reforma-se, oficina especializada. Rua Marquês de Olinda 88 — Botafogo. — Tel.: 26-7973.

LINHOS-ENXOVAIS

GRANDE REMARCAÇÃO NOS PREÇOS

Linho puro legítimo belga branco	Larg. 2,20 metro	Cr$ 220,00
Linho puro legítimo belga, cores	Larg. 2,20 metro	Cr$ 230,00
Linho puro fio belga, bco. e côres	Larg. 2,20 metro	Cr$ 175,00
Linho puro belga, vestidos, côres	Larg. 0,90 metro	Cr$ 95,00
Linho puro irlandês, branco	Larg. 1,80 metro	Cr$ 170,00
Brim linho irlandês em côres	Larg. 0,70 metro	Cr$ 130,00
Cambraia irlandesa branca	Larg. 0,90 desde	Cr$ 95,00

Grande sortimento de guarnições adamascadas em puro linho, de chá ou jantar em diversos tamanhos, toalhas de rosto de linho com franjas ou ajour, lenços, cretones e linhos em diversas larguras para enxoval de noiva.

PARTIDAS COMPLETAS EM PURO LINHO BELGA OU EM TECIDO NACIONAL

Facilitamos o pagamento. Informaçxes à

LOTHAR, HERMAN & CIA. LTDA. — TEL. 22-3153

Remetemos para o interior sòmente pelo reembôlso postal ou aéreo. Av. Rio Branco, 106/108, 2.º - salas 207/208 — Ao lado do "Jornal do Brasil". (65935) 81

Dentistas e Protéticos

DENTADURAS ANATÔMICAS

Como se fôssem os seus próprios dentes. Dentaduras quebradas, sem pressão? Bridges partidos? Consertam-se na hora. PODE ESPERAR NA SALA. DR. SOUZA RIBEIRO — Avenida Marechal Floriano, n. 1 sobrado — Tel. 43-8137 (esquina da rua Miguel Couto), ao lado da Igreja de Santa Rita (próximo à Avenida Rio Branco). (26576) 72

Aos protéticos do interior

Equipamentos e instalações completos e parciais para prótese em cromo-cobalto.

Mantemos em estoque todos os materiais para trabalhos de metal. Fornecemos em qualquer quantidade para todo o país.

Consulte-nos sem compromisso.

MICROMIUM INDUSTRIAL E COMERCIAL S/A.

AV. BEIRA MAR, 216 - APTO. 804 — RIO DE JANEIRO (26704) 72

EXCURSÃO DE LUXO

São Paulo e Santos

Outubro 29 — (6.ª feira) — Saída ônibus 8 hs. Hospedagem Hotel Esplanada (1.ª Cat.) Pensão completa e banheiro priv.

Excursões — Dia 30: Exposição Industrial Parque Ibirapuera. Dia 31: Cidade Santos e suas praias. Dia 1.º-11: Cidade São Paulo e seus pontos pitorescos. Almoços e gorgetas incluídos.

Novembro 2 — (2.ª feira) — Saída de S. Paulo 8,30 hs. em ônibus. Chegada ao Rio de Janeiro às 15,30 hs. fim da excursão. *Preço por pessoa:* Cr$ 3.500,00.

——oOo——

EVES TURISMO DO BRASIL S.A.

Rua Senador Dantas, 19 — sobre-loja — sala 211 (26722)

ENXUGADOR EXTENSÍVEL

PARA ROUPAS

CONSTRUIDO EM ALUMÍNIO. É LEVE, RESISTENTE E NAO PEGA FERRUGEM, de suspensão ao teto por corda e roldanas, desce para se colocar a roupa e eleva-se deixando todo o espaço livre. Fechado, mede 0,85 x 0,60 e pode abrir até 1,60 x 0,60, por apenas Cr$ 550,00, instalado.

RUA BARÃO DE IGUATEMI, 421

Próximo dos fundos do INSTITUTO DE EDUCAÇAO

TELEFONE PARA 28-2706 ou 28-6852

Instalação especial para quintas ou áreas sem teto. (13845)

Senhor francês, comerciante de responsabilidade, devendo viajar para a Europa aceita representações e incumbências para Portugal, França e Alemanha. T. 45-0311 — Sr. Paul das 12 ás 15 horas. (1990)

Venda máquinas de costura

Excelente oportunidade para comerciantes varejistas em geral, vendedores e pessoas relacionadas. Oferecemos-lhes a oportunidade de vender máquinas de costura diretamente de nossa fábrica, sem necessidade de empatar o mínimo capital, sem a menor despesa na venda e com margem garantida de lucro. — Vendas pelo crediário em 15 prestações e só 700 cruzeiros de entrada, sem juros e sem despesas, financiados por nós. — Máquinas de notável funcionamento e magnífica apresentação, certificado de garantia por 15 anos e assistência mecânica imediata. — Conheça nossas máquinas e nosso sistema de vendas. Fábrica de Máquinas de Costura. Visite-nos na Av. Presidente Antônio Carlos n. 213-B, Loja, ou peça a visita dum nosso funcionário. Fone 32-4976. (26689)

Representações nacionais

Grande Cia. estabelecida há mais de 25 anos no Brasil com grande e capacitado corpo de vendedores, filiaes, e mais de 20 agentes, deseja representar e distribuir bebidas (especialmente Vinhos) e conservas (docês, sardinhas, etc.) de fabricação brasileira.

Correspondência para Caixa Postal 2413 — Rio. (1491)

SÓCIO - FAZENDEIRO

Senhor ativo, trabalhador, com bastante instrução, conhecedor de atividade "agro-pecuárias", com muito gôsto pela criação em geral, desejando dedicar-se inteiramente a êsse setor de atividade agrícola, procura Fazendeiro, proprietário, interessado em fazer sociedade para uma exploração racional e extensiva; estudarei outras propostas à base de comissão ou participação nos lucros. Darei as melhores informações particulares, comerciais e bancárias. Poderei levar mais dois jovens trabalhadores e honestos, para trabalharmos juntos, sendo que um tomará conta da Contabilidade Rural e Registros. Só interessa entendimentos com pessoas idôneas e com recursos. Negócio sério, por isso, dispenso contato com aventureiro. Guarda-se sigilo absoluto. Mande detalhes da Fazenda, sua localização e endereço para ser procurado pessoalmente. Propostas para o n. 25928 na portaria dêste jornal. (25928)

50% DE LUCRO!!!

Fique rico vendendo jóias de fantasia garantidas, a colegas, amigos e vizinhos, nas horas vagas. O senhor, a senhora, a senhorita, podem ganhar 3, 4 e 5 mil cruzeiros por mês. Damos estojo grátis. O maior mostruário do Rio. Não comprem bijuterias sem consultar nossos preços e condições.

EMPRÊSA CALIFÓRNIA DE IMPORT. E EXPORT. LTDA.

RUA DO OUVIDOR, 107 - 1.º — TEL.: 23-2508 (02673)

TAPETES E CORTINAS

LAVAGENS E CONSERTOS — ESPECIALIDADE EM TAPETES ESTRANGEIROS — Executam-se lavagens e consertos de tapetes, cortinas e passadeiras com a máxima perfeição. Retiram-se e colocam-se. Orçamentos sem compromisso. Fone 25-6478. Rua Pedro Américo, 69. (05032)

ANIMAIS

PEQUINEZ — Vendem-se lindos filhotes com ótimo pedigree, decendentes de campeões. Ver e tratar à rua Almte. Guilhen, 265. Tel. 47-4159. (16277) 63

Porcos "CARUNCHO", puro sangue para melhorar a criação, vende-se no Hotel Sitio Taquara, Estrada da Taquara, 420, Independência, Petrópolis. (13086) 63

Dinamarqueses — Vendem-se filhotes desta raça, Pedegree registrado no BKC, sangue campeão. Ver e tratar à rua Aperana 10 — Leblon. (26696) 63

BOXER, vende-se Canil e Escola Tabor — Rua Indiana 111, fone 25-5492. (16227) 63

FRANGAS New Hampshire — Vende-se frangas com 2 meses e meio, à rua Dr. Catrambi, 87, Largo da Usina — Tel. 38-3447. (17293) 63

FRANGAS — descendentes de reprodutores controlados por ninho alçapão. Vendem-se neste mês com 4 semanas por Cr$ 18,00, com 8 semanas por 36,00 em quantidades. Raças New Hampshire, Leghorn e "Três-Cruzs" que dá mais carne e mais ovos. Granja Margarida. Rua Edgard Werneck, 706, Jacarepaguá — Freguezia. (78858) 63

BOXER

Aceito cadela desta raça de boa filiação, para iniciar canil, comprometendo-me a dar filhotes primeira cria. Favor telefonar para PAULO 42-6643 das 10 às 12 horas. (16210) 63

GADO LEITEIRO

Tenho sempre à venda reprodutores bovinos das conceituadas raças Jersey, Guernesey, Schwyz e Holandesa, devidamente registrados nas suas respectivas Associações, procedentes dos mais adiantados criadores no País. — ANTÃO CORRÊA — Caixa Postal 851, End. Teleg. "Bovinos". Tel.: 43-0655. RIO. (6426) 63

BOXER

Vendem-se machos e fêmeas, o melhor pedigrée do Rio. — Rua General Artigas 44, Leblon. Telefone: 27-6293. (17091) 63

GATA PERSA

Cor cinza, atende pelo nome de Boneca, gratifica-se a quem der informações. Favor telefonar para 38-3631. [illegible] 63

Achados e Perdidos

PERDEU-SE uma Carteira para notas contendo um cartão de identidade da Universidade do Brasil de nome Mario Martins, o título de eleitor e Carteira do Instituto Felix Pacheco e duas cautelas da Caixa de penhor endereço pelo telefone 32-4172. (1368) 61

PERDIDO

em 21 do corrente, Copacabana, perto do Lido, um colar de ouro, trabalho moderno. Gratifica-se bem a quem o entregar. Telefonar para 32-8383. Sr. João Carlos. (23941) 61

Nilton Corrêa de Sá

Magdá Velhas

ADVOGADOS

Av. Rio Branco, 257 — Sala 705 — Telefones: 58-5301 e 58-2067. (62082) 62

MÓVEIS E DECORAÇÕES

Alugam-se móveis modernos e cadeiras. Preços módicos. Rua Frei Caneca, 9, fundos. (28448), 83

BUREAU DE AÇO e cadeira giratória, com braços, fabricação americana, sete gavetas, lindo móvel. Preço: 15 mil cruzeiros. Telefone 26-6927. (15154) 83

Compro, móveis de sala, dormitórios, escritórios, objetos de arte, cristais, porcelanas, grupos, etc. Chamar Américo. Tel. 23-4934. (13222) 83

VENDE-SE armário americano nogueira para criança. Excelente estado. Cr$ 700. Rua Djalma Ulrich, 271, apto. 601. (22972) 83

MOBILIÁRIA BEIRA-MAR

RUA DO CATETE, 183, junto ao Palácio
Sòmente 5 dias, aproveitem!

Dormitório rústico, mexicano	Cr$ 6.500,00
Dormitório rústico Chipendale	Cr$ 12.500,00
Dormitório francês, moderno	Cr$ 8.800,00
Dormitório chipendale, marfim	Cr$ 11.500,00
Sala de jantar, rústico mexicano	Cr$ 5.000,00
Sala de jantar, chipendale, imbúia	Cr$ 12.000,00
Sala conjugada, marfim	Cr$ 9.800,00

N. B. — Cada freguês que comprar um dormitório, tem direito a um colchão de molas, c/ 5 anos de garantia, de presente, durante 5 dias. (13224) 83

CASA "ARTE ANTIGA"

Móveis para adôrno e presentes. Papeleiras, cadeiras, cômodas, camas, armários, etc., avulsos e conjuntos em estilos diversos.

Aceitam-se encomendas, preços reduzidos e facilidades de pagamento.

Restauram-se, enceram-se e reproduzem-se móveis antigos EXCLUSIVAMENTE. à

Rua Barata Ribeiro, 247-A — Fones: 37-4474 e 37-8980
(COPACABANA) (28369) 83

MÓVEIS DIRETAMENTE DA FÁBRICA AO CONSUMIDOR

A Fábrica de Móveis, "REAL", da Rua General Caldwell, 173-175, vende por preços de atacado, à vista ou facilitando os pagamentos, dormitórios, salas de jantar, escritórios e peças avulsas. Chipendale e Rústicas, todos em cedro e peroba. Executam-se encomendas. Visitem a fábrica sem compromisso.
RUA GENERAL CALDWELL, 173-175 — TEL. 43-1989
(Entre a Rua Frei Caneca e a Avenida Presidente Vargas)
(30313) 83

MESAS PARA TELEVISÃO

CAMAS BELICHES
ARMÁRIOS DE TODOS OS TAMANHOS E ESTILOS
MESINHAS DE CENTRO, CARRINHOS PARA CHÁ E MAIS 1001 PEÇAS AVULSAS, SÓ NA

MOBILIÁRIA REAL

Facilita-se o pagamento
CATETE 100-102
AV. COPACABANA, 995-B
Tel.: 25-4092
Aceita-se encomenda em qualquer estilo.
(62026) 83

MOBILIA — De sala de jantar. Vende-se uma, estilo colonial mexicano com meza, buffet, cristaleira, seis cadeiras, duas poltronas. Tel.: 27-3939. (17166) 83

FAMILIA — Que se retira, vende uma mesa de Mogano com pés de bronze, sofás, armários e demais objetos. Rua Gustavo Sampaio, 62, apto. 403, Leme. (01447) 83

VENDE-SE guarda-roupa, 3 portas com espelho; outros móveis e 2 cadeiras para varanda, cortina, veneziana americana, urgente entrega do apto. Fone 57-2221. (25821) 83

MOBILIA COLONIAL — Vende-se, em perfeito estado, completa, por preço a combinar. Tel. 34-1239. (16039) 83

VENDE-SE dormitório de casal e sala de jantar. Estilo e em perfeito estado. Preço: Cr$ 40.000,00 cada. — Rua Buarque de Macedo, 42, apto. 61 — Fone: 25-4094. (26609) 83

VENDEM-SE — Sala de jantar colonial completa por Cr$ 15.000,00 e outros móveis — Telefone: 46-5252. (16546) 83

VENDESE, junta ou separadamente, dois pares de mesas triangulares, de metal dourado, em estado de novas. Auxiliares para jôgo ou jantar americano. Telefonar: 37-4314. (10212) 83

VENDO baratíssimo, um antigo e pequeno sofá Luiz XVI, uma vitrine e uma jardineira em madeira trabalhada. Rua Cândido Mendes, 71, apto. 608 — Fone: 42-1033 — Glória. (26761) 83

BIREAUX por Cr$ 1.500,00 e outro por Cr$ 3.500,00, vende-se para desocupar lugar. — Facilita-se o pagamento. — Rua do Catete, 131-Loja. (16557) 83

DORMITORIO MEXICANO por Cr$ 9.000,00 e dormitório Chipandalle por Cr$ 13.000,00, vende-se para desocupar lugar. — Facilita-se o pagamento. — Rua do Catete, 131. (16555) 83

MOBILIA — Sala jantar, quarto, escritório, colonial português, preta, tampo jacarandá — Telefonar 46-3053. (13261) 83

ESCRITORIO — Novo, moderno com 6 gavetas, cadeira giratória. — Cr$ 1.500,00 — Telefone: 27-5539. (14213) 83

VENDE-SE armário e cama de meia grade, laqueados para criança. — Cr$ 2.000,00 — Rua Ferreira Leite, 66, apto. 201 — 49-9632. (14215) 83

POR PREÇO DE OCASIAO — 1 sofá 4 lugares e 3 poltronas pau marfim, pé palito, 1 geladeira superluxo Gilson de 11 pés, nova, porta mágica e garantia 5 anos, gavetas giratórias. — Copacabana — Tel. 37-4780. (14227) 83

OPORTUNIDADE — Vende-se um sumier por Cr$ 800,00 e duas poltronas por Cr$ 1.600,00. Urgente. Ver à Av. Atlântica, 1910-84 — Tel. 37-1867. (13272) 83

VENDE-SE um guarda-vestidos de imbuia maciça, estilo chipandale, de três partes e com pouco uso pela metade do custo. — Rua Esteves Junior, 22, apto. 5, 3.º andar. (14228) 83

VENDE-SE uma mesa de jacarandá D. João V com doze cadeiras — Preço 20.000,00 — 2 poltronas de veludo marrom 6.000,00 — Ver à Rua Paissandu 93 apto. 31 — 7.º andar. (25936) 83

ESPOLIO — Leilão de Mobiliario Colonial, sala de jantar, dormitório, e escritório, grupos estofados, lustres de cristal, pinturas a óleo, refrigerador, radiolas, porcelanas, cristais, moveis avulsos etc. serão vendidos em leilão, amanhã segunda-feira 27 do corrente às 20 horas, e dias subsequentes pelo leiloeiro GIANNINI — à Rua Delgado de Carvalho 75 — Exposição hoje das 14 horas em diante — Catalago detalhado no Jornal do Comércio de hoje. (10399) 89

VENDE-SE um grupo estofado para sala, uma mobília de copa e um dormitório de solteiro, por preço muito convidativo por motivo de mudança para apartamento. Tratar rua Professor Valadares 148 — Grajaú. (14265) 83

ANTIGUIDADE — Vende-se mobília "austríaca" de sala, constando de 8 cadeiras, 1 sofá, 2 poltronas, 1 cadeira de balanço, e 1 console com pedra mármore — Ver e tratar à R. Marquês de Olinda 90, ap. 41 — Tel 46-0211. (01521) 83

VENDE-SE armário estilo rústico — (bar) com 4 cadeiras, mesmo estilo — Av. N. S. de Copacabana 109, ap. 1101 — LIDO. (10180) 8

VENDE-SE por 8.000,00 cruzeiros uma mobília de quarto com 2 guarda roupas, 1 camiseiro, 1 cama, 2 mesinhas cabeceira e 2 cadeiras, folheada usada — R. Francisco Xavier 121, apto. 303, fone 48-4081. (01347) 83

ESCRIVANINHA e Cadeira de Balanço, vendem-se a primeira do conceituado fabricante "Maplin & Cia. com 9 gavetas, peça antiga e a outra tôda forrada em marroquino com taxas, bela e forte peça — Preço de cada uma 2.000,00 — 47-7621 — Coelho. (02767) 83

VENDE-SE — Conjunto americano: Cômoda com espelho, cama de casal, colchão de molas, armário de cabeceira, mesinha, estante Cr$ .... 9.000,00 — Conjunto (sucupira): Cômoda, penteadeira, banquinho, armários de cabeceira: Cr$ 3.500,00 — Sala de jantar: mesa (8 pessoas), buffet com espelho, 6 cadeiras. Cr$ .... 6.000,00 — Escrivaninha (jacarandá). Cr$ 4.000,00 — Móveis de sala, camas, divã, toalha de linho damasco branco 2,5 metros — Outros artigos — Tel. 37-3182. (06461) 83

Vendo sala de jantar completamente nova Chipendale com 6 cadeiras, 2 poltronas (estofadas), mesa, buffet, cristaleira (tôdas com vidros superpostos). Motivo viagem: Cr$ 27.000,00. Ver e tratar rua Marquês Paraná n.º 75. Apto 501 — Flamengo. (1455) 83

Vende-se rica sala de jantar estilo inglês com incrustrações de bronze fabricada pela casa "Mappin", constante de 1 mesa, 8 cadeiras, 2 consolos e 1 carrinho de chá. Ver e tratar à rua 5 de Julho, 38, Copacabana das 14 às 16 horas. (17233) 83

ATENÇAO — Conjunto estofado, novo, forração em plastico verde claro, artigo moderno e de otima fabricação. (Sofá de 3 lugares e 2 poltronas) vendo pela melhor oferta, por falta de espaço. R. Guilherme Marconi 67 apº 703 Bairro Fatima tel... 22-8796. (1360) 83

Vende-se linda mobilia de quarto para criança ou mocinha constando de 2 camas, 1 mesa de cabeceira, 1 armário, cômoda-secretária e 1 cadeira. Ver e tratar à rua 5 de Julho, 38, das 14 às 16 horas. (17232) 83

SALA DE JANTAR — Por motivo de mudança, vendem-se os seguintes móveis: 1 sala de jantar Regence com 13 cadeiras, 1 mesa com 2 tabuas, console e espelho. Um grupo estofado; 2 armários, 2 mesas de cabeceira, 1 comoda e 1 penteadeira e outros moveis. Ver e tratar à Rua Senador Vergueiro, 92 — ap. 603 das 13 às 17 horas hoje e amanhã, domingo. (17134) 83

SALA DE JANTAR — Vende-se a pessoa de fino gosto, uma sala de jantar em estilo Colonial, toda trabalhada, constante das seguintes peças: 1 mesa, 8 cadeiras, 2 poltronas, 1 cristaleira, 1 faqueiro, 1 buffet, o carrinho, 1 coluna e 1 lustre — Toda folheada em Jacarandá — Pela melhor oferta — Ver e tratar à rua Haddock Lobo 171 — apto. 703. (06168) 83

MOVEIS AMERICANOS, — vende-se divã, cama molas Simons (solteiro), porcelanas, pratas, cristais, cofre Internacional, armário e cômoda patinados em cinza e dourado, arca igual quadros, abajour de pé, canadense, etc., dicionários ingleses, tudo novo e fino — Ver diàriamente até às 12 horas, sábado e domingo o dia todo — Rua Raul Pompéia 195, ap. 311 — Pôsto 6. (01340) 83

VENDE-SE por motivo de viagem um guarda vestido e uma cama de casal com o colchão de molas da marca Probel tudo com pouco uso, também vende-se um armário e uma mesa consol para sala de jantar, todos os móveis são de peroba trabalhadas e por preço de ocasião, ver e tratar Avenida Copacabana n.º 920, ap. 1203. (17004) 83

VENDEM-SE — Cadeiras de peroba, com armações de ferro, em perfeito estado, para cinema ou teatro. Informações com o Sr. Vianna, Rua São José, 50, 7.º and., Gr. 701. Tel. 32-1625. (01417) 83

VENDE-SE, por Cr$ 20.000,00, facilitando-se pagamento, mobília de quarto, imbúia, ótima fabricação, cama de casal, mesas de cabeceira, 2 armários, sapateira-cômoda, uma cadeira. Rua José Linhares, 112. Leblon. Telefone 27-8329. (26587) 83

VENDE-SE uma mobília de sala de jantar quase nova para pessoa de tratamento com nove peças; informações pelo telefone 47-1558. (08674) 83

VENDE-SE mesa para jôgo, de armar, 4 cadeiras de pés de ferro com assento e encôsto de espuma de borracha, sendo duas verdes e duas cinzas, 1 jôgo de vime da Casa Gelli com 2 poltronas, 1 tamborete, mesa com tampo de vidro, com forro de almofadas amarelas de ... com frisos brancos, 1 mobília de quarto Chippendale para casal, completa, 1 sala de jantar estilo Colonial, 1 buffet em pau marfim, com tampo de vidro, estilo moderno — Tratar tel. 46-1628. (17070) 83

VENDEM-SE por preço de ocasião, 2 poltronas grandes, estufadas e 3 cadeiras de braços com assento de couro lavrado — Telefone 27-6305. (16224) 83

PARTICULAR vende os seguintes móveis: guarda-roupa de três corpos D. João V, em jacarandá, 1 poltrona do mesmo estilo, 1 cama de casal com colchão de molas, 1 buffet, 1 mesa em jacarandá e outros objetos — R. Ronald de Carvalho 54, ap. 12 — Tel. 37-0836. (17273) 83

CASAL que se retira do país vende linda soumier nova de pura seda e poltrona móvel, tel. 48-3484. (18820) 83

VENDE-SE um grupo, todo estofado, constando de 2 poltronas com almofadas sôltas e um sumier. Cr$ .... 4.800,00, 37-3579. Da. INGE. (23959) 83

MÓVEIS À VENDA

Jacarandá embutido — Belo grupo antigo para sala de visitas, constando de sofá, 4 cadeiras de braço, 6 simples e maravilhosa mesa de centro com florões embutidos no tampo e pernas torneadas. - Vende-se o conjunto ou peças isoladas.

Grupo antigo para sala, em madeira lavrada com encosto e assento em couro, preto estampado, fabricação francesa, sofá, 1 poltrona e 4 cadeiras.

Grande armário chapeleira Leandro Martins — Dormitório para casal, com cama, mesa de cabeceira, guarda-roupa e armário com espelho.

Belo Biscuit assinado "Carrier Belleuse" — Lâmpada e coluna de alabastro. Rádio-Vitrola "Philco"; Rádio "Westinghouse". Quadros a óleo (natureza morta e marinhas). Lustre de cristal, etc. — Ver na Rua Miguel Lemos 21, 8.º and. Combinando hora de visita pelo Telefone: 27-1330. (17071) 83

SOFÁ

Por motivo de reforma, vende-se à Rua Prudente de Morais, 1296, um sofá estofado com 3 lugares, por Cr$ 3.000,00. Uma bergère forrada de linho, por Cr$ 1.000,00. (16330) 83

Exterminador do
CUPIM
Telefone 30-0841
Extinção completa em prédios, pianos e móveis
Exames e orçamentos grátis
RUA JACURUTÁ, 470
(65855) 83

TAPETES CORTINAS FICAM NOVOS

LAVAGEM E CONSERTOS
LAVAM-SE SALAS FORRADAS COM PASSADEIRAS e GRUPOS ESTOFADOS
28-1326
(24590) 83

Sala de Jantar Chipendale

LUIZ XV — Vende-se uma, em estado de nova, impecável, maciça, 11 peças e tampos de vidro. Cr$ 18.000,00. — R. Ferreira Leite 66, Apto. 201. 49-9652. (14119) 83

ESTOFADOR

Executam-se qualquer serviço do ramo com garantia e perfeição. Atende-se a domicilio e na oficina, orçamentos sem competidor. Encarrega-se serviços de lustro. Fone 26-2588. (12056) 83

Butterfly Chair

Preço 728,00

Aço esmaltado nas côres preto ou branco lona azul, verde, encarnado ou laranja.

À venda na fábrica
AV. BRASIL, 9110 - TEL. 30-4409
e na
IMP GALLO LTDA.
Av. N. S. Copacabana, 71-A
Tel. 57-6585

FAMILIA Estrangeira por motivo de viagem urgente, vende dormitorio de luxo para casal, radio vitrola, torradeira, abajours, cama de solteiro, pratarias de lei. Antigas e modernas dormitorio de solteiro, cristais comoda de Jacarandá. Quadros, escrivaninha antiga francesa etc. Av. Atlantica 3170, apto. 42, 4º andar. (15085) 83

MÓVEIS USADOS

Vende-se sala de jantar completa, Renascença, e um quarto de casal Chipendale, em perfeito estado. Ver e tratar à Rua General Artigas, 44 — Leblon — Telefone: 27-8293. (17002) 83

LAQUEIA-SE MOVEIS

Brilhante ou Fosco, com decoração ou patinado e outras pinturas. — Telefone 37-8191 — JOSÉ MARTINS. (25169) 83

COMPRAM-SE Dormitórios e Salas de Jantar. Tel.: 28-6721.

MÓVEIS DE IMBUIA DO PARANÁ

Execução esmerada
Tipo rústico e suiço
Bancos e armários de canto que resolvem o problema do pequeno espaço.
Salas — Dormitórios — Prateleiras — Móveis avulsos
Aceitamos encomendas
Fornecemos para o Interior
Rua Paissandu, 153
Sr. Otto — Tel. 25-0957

ANTES DE COMPRAR SEUS MÓVEIS

FAÇA-NOS UMA VISITA

Dormitório rústico, desde	Cr$ 4.500,00
Sala de jantar rústica, desde	Cr$ 4.000,00

Revendedor autorizado da General Electric de Refrigeradores, Televisão e Rádios
FACILITAMOS O PAGAMENTO
9 — RUA FREI CANECA — 9
(28446) 83

LAQUEAÇÃO DE MÓVEIS

A domicílio em qualquer côr, à pistola e a pincel. Consêrto de geladeira. Francisco & Bartolomeu. Tel.: 37-5722 e 57-1562. Rua Siqueira Campos n. 91-A. (25983) 83

PINTURAS E DECORAÇÕES

PARA O SEU BOM GÔSTO
Em laquê francês em fosco acinzentado e outras côres para o seu dormitórios, sala de jantar, piano, rádio-vitrola, etc., com orçamento sem compromisso.
ETTORE A. FORESTIER:
Escritório e oficina à Rua do Senado n. 175 — Tel. 43-3691

Encarrega-se de reformas de móveis em geral
— LUSTRADOR E ESTOFADOR —
WALDEMAR DANTAS
Recado: — TELS.: 29-7238 e 29-9227
(15093) 83

MÓVEIS A PREÇOS DE FÁBRICA

Dormitório Mexicano	CR$ 10.000,00
Dormitório Chipendalle	CR$ 15.000,00
Dormitório Francês Marfim	CR$ 18.000,00
Dormitório Americano	CR$ 22.000,00
Sala de jantar Mexicana	CR$ 8.000,00
Sala de jantar Chipendalle	CR$ 15.000,00
Sala de jantar Marfim	CR$ 17.000,00

GRUPOS ESTOFADOS - SUMIERS - PEÇAS AVULSAS

Além dos modêlos apresentados, nêste anúncio, temos outros conjuntos em vários estilos, côres e tamanhos, para pronta entrega e sob encomenda.

PAGAMENTO FACILITADO
MÓVEIS GLOBO
RUA DO CATETE, 13[illegible]

VENDAS DIVERSAS

MAQUINA PRIMA para lavar roupa aspirador e enceradeira Electro Lux tapetes, porcelanas, cristais, pratara, portuguese radiola, refrigerador, moveis avulsos etc. serão vendidos em leilão Amanhã segunda feira 27 do corrente e dias subsequentes as 20 horas, pelo leiloeiro Giannini a Rua Delgado de Carvalho, 75. Em exposição hoje, domingo das 14 horas em diante. (10396) 89

JOIAS de ouro e platna com brilhantes, estatuas de bronze, lustres de cristal, porcelanas, cristais, tapetes, pinturas a oleo de laureados mestres, radiola, grupos estufados, etc. serão vendidos em leilão Amanhã segunda feira, 27 do corrente, e dias subsequentes as 20 horas pelo leiloeiro Giannini a Rua Delgado de Carvalho, 75 (Largo da Segunda Feira). Vide catalago detalhado no Jornal do Comercio de hoje. Exposição hoje, domingo, das 14 horas em diante. (10418) 89

ENCERADEIRA e Aspirador de pó Electro Lux, tapetes, pinturas a oleo lustres de cristal, escritorio Colonial pratarias finamente cinzelada, joias de platina com brilhantes, porcelanas bronzes, cristais, moveis avulsos e muitas miudezas, serão vendidas em leilão Amanhã segunda feira 27 do corrente e dias subsequentes as 20 horas, pelo leiloeiro Giannini a Rua Delgado de Carvalho 75. (Largo da Segunda Feira), Espolio de D. Luiza Alves Borges. Em exposição hoje, domingo, das 14 horas em dinate. (10398) 89

MAQUINA SINGER para costura, encer. e asp. de pó Electro Lux tapetes, finos [illegible] tais, porcelas, lustres de cristal, [illegible] pos estufados, moveis avulsos, miudezas etc. serão vendidos em leilão Amanhã segunda-feira 27 do corrente e dias subsequentes às 20 horas, pelo leiloeiro Giannini a Rua Delgado de Carvalho 75 (Largo da Segunda Feira). Vide catalago detalhado no Jornal do Comercio de hoje. Exposição hoje, domingo, das 14 horas em diante. (10417) 89

PINTURAS a oleo de laureados mestres, lustres de cristal, tapeçarias, grupos estufados, bronzes, joias de ouro com brilhantes, porcelanas, cristais, refrigeradores, enceradeira Electro Lux, porcelanas, cristais, moveis avulsos, miudezas etc. serão vendidas em leilão Amanhã segunda-feira 27 do corrente e dias subsequentes as 20 horas, pelo leiloeiro Giannini a Rua Delgado de Carvalho 75 — Exposição hoje das 14 horas em diante. (10415) 89

CRISTAIS, galeria de quadros a oleo tapetes, lustres de cristal, tapetes, radiolas, refrigerador, maquina encerar, escritorio locolonial, miudezas etc. serão vendidos em leilão Amanhã segunda-feira 27 do corrente e dias subsequentes, as 20 horas, pelo leiloeiro Giannini a Rua Delgado de Carvalho, 75, do Espolio de D. Luisa Alves Alves. Vide catalago detalhado no Jornal do Comercio de hoje. Exposição Hoje das 14 horas em diante. (10411) 89

PORCELANAS, cristais, pratarias, Joias com brilhantes, radiolas, refrigerador, tapetes, pinturas a oleo miudezas etc. serão vendidas em leilão amanhã segunda-feira 27 do corrente e dias subsequentes as 20 horas a Rua Delgado de Carvalho 75 (Largo da Segunda Feira) pelo leiloeiro Giannini, do Espolio de D. Luiza Alves Borges. Exposição hoje das 14 horas em diante. (10413) 89

ESPINGARDA — Vende-se uma em estado de nova, fabricação Belga, calibre 28, dois anos medindo 0,72 m. Informações pelo tel.: 38-4934, ver em Padre Miguel a rua D 133 apto. 201 — IAPI. (10404) 89

MAQUINA DE LAVAR — Pessoa recem chegada dos E. Unidos vende uma maquina de lavar Westinghouse automatica, modelo 1954. Telefonar para 27-7393. (26793) 89

MOBILIARIO estilo Colonial, pratarias, cristais, pratarias, porcelanas tapetes, pinturas a oleo, radiola cofre ferro, enceradeira e aspirador de pó, miudezas etc. serão vendidas em leilão amanhã segunda feira 27 de Setembro e dias subsequentes as 20 horas, pelo leiloeiro Giannini, a rua Delgado de Carvalho 75. Exposição hoje das 14 horas em diante. (10400) 89

VENDE-SE Uma geladeira G.E. antiga de 6 pés, perfeito funcionamento, motor nunca aberto por Cr$ .... 5.500,00 — Um fogão "Cosmopolita" de 4 bocas inteiramente novo, sem uso, por 3.000,00 — Uma bicicleta "Monarck" para moça, aro 26, nova, quase sem uso, por 1.600,00 — Ver na Av. Rainha Elizabeth 758, Ipanema, a qualquer hora do dia. (13175) 89

VENDEM-SE quatro gravuras representando as estações do ano e uma sala de jantar massica, cor clara, com doze peças — Rua Santo Amaro 5, apto. 5 (10217) 89

FERRO VELHO — Chumbo cobre e latão, compro qualquer quantidade — Apanho no local e pago no ato da retirada — Tel. 29-4967 — Roberto. (25744) 89

APARELHO Ultra-violeta vende-se preço de ocasião novo GE modelo F. Rua México 11 grupo 1701, dias par. à tarde. (14184) 89

EMBARCAÇÕES — Vende-se 2 catraias com capacidade para 10 e 12 toneladas, usadas, mas em perfeito estado. — Preço base Cr$ 50.000,00 para as duas — Tratar à Rua Araújo Pôrto Alegre, 70 sala 302 — Telefone 42-5982 — Aceita-se oferta. (13232) 89

ELECTROLUX — Batedeira, vendo — de aço inox, obra prima da indústria sueca — Preço de ocasião — Rua Pires de Almeida 45 apto. 302 — Laranjeiras. (13231) 89

IMPORTADOR DE CRISTAIS — Vende diretamente ao consumidor — IMAN IMPORTADORA LTDA. — Exposição e venda "OTICA PRIMAVERA — Rua do Passeio 70 — Tel. 22-5140 — Ramal 68. (14217) 89

CARTEIRAS ESCOLARES — Vende-se dez individuais e mesa secretaria — Tel. 57-1348. (26777) 89

MOVEIS DE CONSULTORIO — Vende-se para desocupar lugar — 1 mesa de metal para exame — 3 cadeiras — 2 mezinhas e 1 economizador de álcool. — Av. Erasmo Braga 295 — apto. 702 — Tel. 22-5687. (26778) 89

BOTEQUIM — Vende-se ótimo botequim à rua Cerqueira Daltro em Cascadura, com féria de 75.000,00 e aluguel de 1.300,00 com moradia. — Preço 650.000,00 com 250.000, de entrada e o restante em prestações de 5.000,00 — Informações com WALDEMAR DONATO — à Rua Rodrigo Silva 18 — 3.º — S. 504. (10373) 90

LOJA PARA RENDA — Vende-se uma com boa renda na Av. Copacabana — AVERBUCK — Tels. 42-8452 e 32-0449. (16522) 90

RADIOLAS Standart e RCA Victor, lustres de cristal, prataria portuguesa, cristais, porcelanas, pinturas a óleo de grandes mestres, tapetes, sala de jantar imbuia colonial, escritorio colonial, moveis avulsos, miudezas etc. serão vendidos em leilão Amanhã segunda feira 27 do corrente e dias subsequentes as 20 horas pelo leiloeiro Giannini a Rua Delgado de Carvalho 75. (Largo da Segunda Feira). Exposição hoje das 14 horas em diante. (10416) 89

LUSTRES de cristal, galeria de pinturas a oleo, prataria portuguesa, porcelanas, cristais, bronze, cofre de ferro, grupos estufados, encaredeira e aspirador de pó, maquina Prima para lavar roupa, moveis avulsos, miudezas etc. serão vendidos em leilão Amanhã segunda feira 27 do corrente e dias subsequentes as 20 horas pelo leiloeiro Giannini a Rua Delgado de Carvalho 75. Vide catalago detalhado no Jornal do Comercio de hoje. Exposição hoje, domingo das 14 horas em diante. (10397) 89

SALA DE JANTAR Colonial, dormitorio Colonial, escritorio Colonial, grupos estufados, tapetes, quadros a óleo de laureados mestres, joias de ouro e platina com brilhantes, cristais, porcelanas, moveis avulsos miudezas etc. serão vendidos em leilão Amanhã segunda feira 27 do corrente e dias subsequentes as 20 horas pelo leiloeiro Giannini a Rua Delgado de Carvalho 75 (Largo da Segunda Feira. Vide catalago detalhado no Jornal do Comercio de hoje. Exposição hoje, domingo das 14 horas em diante. (10419) 89

VENDEM-SE por preço de ocasião Geladeira GE duas portas modelo 1954 luxo, maquina lavar Westinghouse, congelador (deepfreeze) — Goldpoint, fogão de 4 bocas americano tudo ainda na embalagem original — Ver e tratar à Av. Rio Branco 81 — sala 1311. (26748) 89

TAPETES STA. HELENA — Vende-se dois modernos, preço de ocasião. Rua Candido Mendes, 16, apto 1004. Hoje dia todo, nos dias úteis, sòmente após 18 horas. Tel. 22-4576. (10156) 89

VENDE-SE MAQUINA FOTOGRAFICA "Speedgraphic" 4x5 com telemetro conjugado, nova, equipada com 3 filtros 5, 6 chassis para filme plano. Adaptador para rôlo 6x9, chassis p/ film-pack, parasol, flash, mala, etc. Preço Cr$ 22.000,00. Tratar pelo tel. 52-7346. (16166) 89

LUSTRE cristal tcheco vendo particular um 6 luzes Cr$ 3.000,00, uma lanterna Cr$ 1.700,00. Ver qualquer hora. Buarque Macedo, 36, apto 604. Tel. 25-4486. (01516) 89

VENDE-SE aparelho ar condicionado "GE" de 1/2 HP, trazido recentemente, ainda encaixotado. Preço Cr$ .. 23.000,00. Tratar Visc. Pirajá, 459, apto 204. (12036) 89

OFERTA UNICA — Vende-se "Revista do Supremo Tribunal", Rio de Janeiro, anos 1913 a 1923, vols. 1 a 85 incl. encad. ao preço de Cr$ ...... 17.000,00. Favor telefonar para NITEROI 6440 para marcar hora no Rio. (02778) 89

VENDE-SE Maquina de somar Remington, encaixotada, manual. Telefone 47-3133. (17290) 89

VENDE-SE titulo do "Automovel Clube" Cr$ 12.000,00. Tel. 26-0679. (17298) 89

COFRE INGLÊS — Hobbs, Hart & Co. Preço de ocasião. Vende-se. Telefone 25-1823. (17276) 89

ASPIRADOR Electrolux — Vendo em perfeito estado, quase sem uso, por preço de ocasião e uma boa poltrona. Rua Barata Ribeiro, 716, apto. 602. (06943) 89

AMERICANO embarcando vende baratíssimo: linda capa pele canadense 10 mil cruzeiros, fogão elétrico luxo, 8 mil cruzeiros, televisão Emerson 17 pol. 20 mil cruzeiros, balança, 1.800 cruzeiros, torradeira elétrica, 3 mil, outros objetos uso. Tel. 47-0185. (23075) 89

VENDE-SE um belo aparelho de jantar e bolo, com 50 peças, em fino granito inglês e linda decoração. Estando sem uso e em perfeito estado. Pode ser visto a qualquer hora, à rua Francisco Muratori, 34, sob., com o sr Raimundo. (00373) 89

ELECTROLUX — Vendo uma enceradeira sem uso, com garantia, espalhador de cêra automático; um jôgo de encerolixas; 2 jogos de escovas; 1 jôgo de flanelas tudo junto, 2.500 cruzeiros. Ocasião. Na rua Teixeira de Melo, 87. Praça General Osório Ipanema. Tel. 27-3424. (12005) 89

CARRINHO DE CRIANÇA, em perfeito estado, vende-se, pela metade do preço. — Tratar pelo telefone 46-2484. (6405) 89

ATENÇAO — Fogões a gás da Light usados perfeitos e garantidos, só com Alcides. Vendo troco, reformo e faço por encomêndas, para restaurante, pensões e hotels. Rua Barão do Bom Retiro 1.389-B — Telefone 38-5020. (5791) 89

ÚLTIMOS DIAS — Preços rebaixados. Máquina de lavar FE Hot Point, automática, aparelho de jantar, "Rosenthal" com 72 peças, máquina de filmar, 16mm com lentes F1. 9, F3. 7 e telefoto F4.0, Leica F1. 5 completa, Zeiss Ikonta, F3.5, etc. Todos os artigos novos, sem uso. Sofá, duas bergères, cama de casal, etc. Ver Rua Barata Ribeiro 495, apto. 802 depois das 15 horas, exceto domingo. (25519) 89

URGENTE — Particular vende pelo preço do custo 1 aparelho de ar condicionado Philco para janela — 1 gravador de som Webster 1 aspirador de pó Westinghouse — 1 valvula T.V. Westinghouse de 21 polegadas, aparelhos estes recem-chegados da América do Norte. Ver diàriamente inclusive domingo das 8 às 11 e das 13 às 20 horas a Rua Domingos Ferreira n. 28 apartamento 103. (552) 89

SRA. RECEM-CHEGADA — Dos U.S.A. vende alguns maiots de nylon, orlon e lastex os mais recentes modelos por preços muito bons. Ver à R. Gustavo Sampaio, 709, aptº 704. Tel.: 57-0992. (06470) 89

ENCERADEIRA nova, com 2 jogos de escovas; 1 jôgo de encerolixa; 1 jôgo de flanelas, garantia da fábrica Lux. Vendo por Cr$ 2.900,00. Rua Alvaro Ramos, 471, apto. A-1. Telefa. 46-2788. Botafogo (12006) 89

FILMADOR DEKKO 110, com lente normal 1.9 e duas teleobjetivas Dallmeyer e também um projetor Meopia. — Ver e tratar à av. Nilo Peçanha, 12, 7.º, sala 710. (23876) 89

ENCERADEIRA ELECTROLUX, nova, ainda na caixa, com garantia de 3 anos, com espalhador de cêra; um jôgo de flanelas e dois jogos de escôvas, e um jôgo de lixas para raspar. Tudo por 3.300 cruzeiros. Rua Barata Ribeiro, 435, apto. 307. Copacabana.

FAMILIA AMERICANA que se retira do país vende, uma geladeira Philco, uma máquina de lavar roupas marca Thor, um rádio televisão e um armário para utensílios. Ver e tratar à rua Domingos Ferreira nº 102, Apto. 1001. (26529) 89

MAQUINA de lavar roupa "Weurepool", em estado de nova; vende-se: Cr$ 10.000,00. Informações segunda-feira pelo tel. 47-2818. (16188) 89

LADRILHOS — São Caetano, tipo "Troutoir", vende-se 50 m2., vermelho, perfeitos, baratíssimo, Cr$ 135,00 o m2. — Rua Paul Redfern 23 — Ipanema. (17336) 89

ELETROLUX — Enceradeira. Vende-se quase nova assim como um aspirador de pó da mesma marca ainda em caixa, usado duas vêzes. Vende-se por motivo de viagem. Preço 8.000,00. Rua Riachuelo, 252, aptº 303. Tel.: 32-5612. (17178) 89

PERFUMES franceses garantidos — Fleur Rogaille, etc. — 37-3548. (06923) 89

REGISTRADORA "National" reg. .. 809,90 — Com fita, dá cartão — Estado de nova. Cr$ 22.000,00 com Rodrigues, 120 — Rua Voluntários da Pátria — Botafogo. (27644) 89

VENDE-SE por motivo de viagem, 1 living completo, dormitório pau marfim, geladeira "Frigidaire", máquina "Elna" marca Console, e outros objetos — Tratar Rainha Guilhermina 180 ap. 102 — Leblon. (17084) 89

VENDE-SE 1 aparelho de jantar chinês 106 peças, 1 Dito porcelana K. P. M. 60 peças, 1 ser. de cristal bacarat 74 peças, varios objetos de arte em porcelanas, biscuis marfins, bronzes quadros, baixela de chá, centro de mesa, faqueiro, e salvas tudo de prata, toalhas mesa de renda e bordadas chinesas, 500 fichas de madreperola, enceradeira, aspirador Eletrolux etc. motivo mudança Rua Domicio da Gama 22, Haddock Lobo. (02501) 89

PARTICULAR — Vende bar-móvel: 2.000,00 e um rádio Philips de mesa: 2.000,00. Informações 27-1200. (17319) 89

VENDE-SE — Livros alemães, franceses e inglêses (Pock-books). Tel.: 47-0073. (17320) 89

MÁQ. LAVAR — Bendix, Gyromatic, 50 cys. Própria para o Rio. Importada encaix. Vende-se Cr$ 25.000,00. Fone 30-922-, Correia. (01522) 89

ELETROLUXE — Aspirador de pó. Familia que viaja vende, novo não chegou a ser uzado, está na embalagem. Sueco legitimo 4.500,00. Rua Carvalho de Mendonça, 12, aptº 1204, Copacabana, Lido. Fone 37-2591. (01420) 89

VENDE-SE gravador "Revere", último modelo, rádio vitrola de mesa "Zenith", discos long-play clássicos, rádio portatil "transeoceanic", torradeira "Toastmaster", máquina de costura portatil "Westinghouse", fitas para gravador — Tel. 47-3065. (01496) 89

MAQUINA "Bendix" de lavar — Vende-se automática, último tipo, recem chegada dos EE. UU. ainda encaixotada — Rua Barata Ribeiro 539, ap. 801 — Tel. 37-7485. (0139) 89

VENDO SEM USO Rolleiflex 3,5 e Rolleiflash — Também sem uso ampliador De Jur 6x6 e 6x9 lente Zeiss 4,5 — Telefonar 27-5253. (01403) 89

VESTIDOS AMERICANOS — Particular vende — Vestidos, casacos e tailleurs de senhora, saias, blusas, lingerie Nylon, slacks, shorts, etc. — Tamanhos 42 e 44 — Podem ser vistos de Segunda a Sexta-Feira a partir — Av. Vieira Souto 438, apto. 101 — Ipanema. (08854) 89

ENCERADEIRA e Aspirador Eletrolux, vende-se por metade do preço, estão novos — Tratar sábado e domingo — Rua Farani 50, Botafogo — não tem telefone. (01405) 89

MAQUINA DE ESCREVER — Olympia Elite portátil inteiramente nova — Cr$ 8.000,00, podendo facilitar parte do pagamento — Tel. 25-6705. (01414) 89

MOTIVO MUDANÇA — Vende-se máquina secar roupa, "Bendix" conjunto sala estar, rústico, leque de metal para lareira, armário — Rua Benjamin Batista 197 — Tel. 26-5811, das 15 às 19 horas. (17101) 89

ENCERADEIRA elétrica — Vendo em perfeito estado, por mil cruzeiros — Ver à rua Santo Amaro n.º 144 apto. 303 — Tel. 45-2015 — Catete. (17287) 89

VENDE-SE 10.000 cartões alemães ilustrados por atacado — Niterói — Av. Amaral Peixoto 286, grupo 303 — Telefone 6218. (16105) 89

VENDE-SE vários utensílios domésticos e pessoais — Ver e tratar na Av. 200, esquina da Rua 29 — Jardim Guanabara — Ilha Governador. (16225) 89

VENDE-SE uma bonita colcha de casal, com fronhas, de seda, americana, sem uso — Telefone 27-3085. (17275) 89

SECADOR — Projetor — Dehumidificador — Vendem-se: Secador de roupa GE automático, modelo AD7A por 35.300,00; Projetor Show-Pak "300" TDC por 5.600,00; Dehumidificador "Westinghouse" por 17.100,00; Pagar à vista, sem intermediários — Ver R. Laranjeiras 350, ap. 301 — tel. 45-1320, dia 27 em diante. (12034) 89

VENDE-SE — Oportunidade — 1 rádio "Westinghouse" — 1 sala de jantar, dormitórios e aqueced. import. da Bélgica — máquina de lavar roupa — Cristal val Saint Lambert (67 peças) — serviço Rosentahl, 12 pessoas, serviços Chá 6 pessoas — 6 xicaras Rosentahl para café etc. — Tratar Rua Barata Ribeiro 18, ap. 604. (17099) 89

AMERICANO voltando para os Estados Unidos vende: Ferro elétrico novo, marca GE, automático, Toaster Sun Beam, Enceradeira marca Hoover, Broiler, Cômoda moderna de madeira clara, serviço de chá e café em prata, tapetes persas, etc. — Tratar pelo tel. 37-1356. (17116) 89

VENDA FINAL — família americana vende: tapete pequeno, poltronas, aspirador Electrolux, torradeira elétrica, cafeteira elétrica, aparelho para waffle, ferro, utensílios de cozinha, mobília de quarto, rádio, rádio-vitrola, espelho, sala de almoço, mobília para varanda, cortinas, etc. — Rua Gustavo Sampaio 194, ap. 705 — Diàriamente das 10 às 3 horas. (03400) 83

VENDE-SE vários utensílios domésticos — Ver e tratar à Av. Visconde de Albuquerque 129, ap. 3[illegible] (15223) 89

MÉDICOS E SANATÓRIOS

VIAS URINÁRIAS, RINS, BEXIGA, PRÓSTATA

DR. A. ACKERMANN

DOENÇAS DAS SENHORAS

Cirurgia especializada — Uretroscopias — Endoscopias
BLENORRAGIA, TRATAMENTO RÁPIDO
DEBILIDADE SEXUAL — URUGUAIANA, 24

CLÍNICA DE REPOUSO DA TIJUCA

Direção: Dra. Iracy Doyle, livre docente da Universidade do Brasil e psicanalista pelo William Allison Institute, de New York

TRATAMENTO DAS DOENÇAS MENTAIS E NERVOSAS · ORIENTAÇÃO PSICANALITICA. CURAS DE REPOUSO · TERAPEUTICA OCUPACIONAL

Assistencia medica permanente · Franqueada aos medicos externos
Máximo conforto · Organização modelar
RUA ALVES DE BRITO, 12 MUDA DA TIJUCA Tel 38-1705

DR. MOISÉS FISCH

DOENÇAS DE SENHORAS
VIAS URINÁRIAS
CIRURGIA
Assembléia, 98 - 7.º and. Tel. 22-1540
Diariamente das 15 às 18 horas. (32248) 80

"O PODER CURATIVO DO SANGUE"

DISTRIBUIÇÃO GRATUITA

Livro cuja leitura é de real utilidade aos doentes da pele, dos pulmões, aos nervosos, debilitados, diabéticos, hipertensos, envelhecidos, etc. Pedidos à clínica do DR. OLIVIO MARTINS — Av. 13 de Maio n. 13, 19.º pav. — Salas 4, 5 e 6, Rio. Das 14 às 19 horas. Remessa mediante envio das despesas postais. — Cr$ 2,00 em selos. (59746) 80

DOENÇAS DO CORAÇÃO — ESTÔMAGO — FÍGADO — INTESTINOS

DR. RUBEM GANDELMANN — Prática nos hospitais de Paris — Clínica Médica — Eletrocardiogramas — Oxigênio — Hipertensão Arterial — Prisão de Ventre. Diàriamente das 10 às 12 e das 14 às 18,30 — Av. Rio Branco n. 257 - 14.º andar - sala 1409 — Tel.: 52-3794 — res. 27-4357. (02661) 80

O PRÓPRIO SANGUE

No tratamento da fadiga física e mental diabetes, hipertensão, alergia em geral e distúrbios nervosos, apresenta 94 a 100 por cento de curas radicais. Clínica especializada do DR. E. RIZO — Avenida 13 de Maio, 23, 18º andar, salas 1839 a 1840. De segundas às sextas-feiras, das 8 às 12 horas Tel 32-3232. A tarde, atende a chamados pelo telefone 25-4073. Envia-se grátis o folheto HEMOTERAPIA. (24764) 80

DR. MURILLO DE CAMPOS

Doenças Nervosas - Praça Floriano, n.º 55, às 16 horas. — Tel.: 22-3293.

DR. JOSÉ DE ALBUQUERQUE

Membro efetivo da Sociedade de Sexologia de Paris
DOENÇAS SEXUAIS DO HOMEM
Rua do Rosário 98. De 1 às 6 horas.

DR. PEDRO DE ALBUQUERQUE

DOENÇAS SEXUAIS E URINARIAS
Rua do Rosário 98 — De 1 às 6 horas.

Ouro e Jóias

JOIAS

De particular a particular, vende-se um broche de brilhantes em platina e uma pulseira de ouro. Fone 27-9662.

PENSÕES e HOTEIS

HOTEL FAZENDA

DIÁRIA Cr$ 70,00

Passe suas férias num ambiente familiar c/ farta comida, a 750 m de altura, fonte dágua c/ propriedades terapêuticas, água quente e fria, lugar amplo e saudável. Ramal de Miguel Pereira, próximo à Avelar. Inf. c/ sr. Queiroz, à Pça. Pio X n. 98, s/ 913. (16562) 85

S. LOURENÇO-HOTEL — Vendo tendo: 23 qtos. e 4 aptos. Aluguel de Cr$ 2.500,00 c/ contrato de 5 anos. Preço Cr$ 350.000,00 c/ entrada de 200 mil e o restante em 3 anos s/ juros. Tratar c/ WALDEMAR ROQUE DA SILVA — Rua Sen. Dantas, 14, s/ 1802 — Tel. 42-3232. (10260) 85

PENSÃO NITERÓI (em Niterói)
Praia das Flexas n. 75

Quartos de casal para veraneio, em local pitoresco. Fone: 4961. (16552) 85

PETROPOLIS — Pensão de veraneio para senhoras idosas — Rua Marechal Deodoro 58, tel. 3814 — Petropolis. (16222) 85

INSTRUMENTOS DE MÚSICA

PIANOS NOVOS

A CASA GARSON apresenta ao público o mais lindo e variado estóque de modelos armário e apartamento, pelos menores preços da praça e com a mais ampla garantia. Facilitam-se os pagamentos. N. B.: — Recebemos pianos usados em troca. Ver em exposição nas CASAS GARSON, à rua Uruguaiana ns. 107-109 e rua do Ouvidor, 137, entre Avenida e Gonçalves Dias. (09086

PIANO muito bonito e muito bom pouquissimo uso sem defeitos formato ..., venda de ocasião Cons. Zenha ... Tijuca, próximo a praça Saens Pena. (17095) 75

PIANO — ¼ de cauda alemão "W. Euse Berlim". Vendo ou troco por um de armário desde que ajuste-se ao real valor. Rua Clapp. Filho 465, apt. 102, ônibus Maria da Graça-Irajá, saltar Miguel Angelo n.º 500.

PIANO ALEMÃO — Vende-se um de cordas cruzadas e cêpo de metal. — Ver e tratar a Rua Frei Caneca n. 412 casa 10. Tel.: 22-0162. (13076) 75

PIANO ALEMÃO em perfeito estado — Vende-se na Ladeira da Glória 26, casa 3. (17261) 75

VENDE-SE um piano modelo de cauda para apartamento inteiramente novo, Estrangeiro, claro, único no Rio. Preço de ocasião Cr$ 65.000,00. Rua Cosme Velho 122 apto. 403. (25809) 75

Piano Blutauer meia cauda — Vende-se um, em perfeito estado peça rara. Motivo de mudança. Preço único 70.000,00. Informações pelo tel. 27-2382. (22996) 75

PIANO — Vende-se ótimo piano americano, tipo apartamento, 88 notas. Ver e tratar à Praia do Flamengo 82 apto. 601. (26753) 75

PIANO FRANCÊS-GAVEAN PARIS — Vende-se com pouco uso em ótimo estado para desocupar lugar. Preço Cr$ ...000,00. Aceita-se oferta. Rua do Catete, 137. (16553) 75

PLEYEL
CEPO METAL
20 mil cruzeiros

Família vende, novo, afinado, e garantido, cordas cruzadas, teclas de marfim, côr bonita e clara. Rua São Clemente 250, Casa 27. T. 46-1037. (16177) 75

AFINADOR DE PIANOS

Reformas em geral, com garantia e referências. — Sr. DURVAL. — Tel.: 29-3255. (10181) 75

PIANOS — Largo do Machado, 8 — Dos melhores fabricantes nacionais e estrangeiros, pelos menores preços — Não compre o seu piano sem conhecer o nosso stock e preços — Largo do Machado n.º 8, loja H, galeria ao lado da Caixa Econômica. (61400) 75

PIANOS

de apartamento, armário e ¼ de cauda. Vendo a longo prazo, dos melhores fabricantes do mundo. Não compre sem ver os nossos preços. — Rua Senador Dantas, 19, 2.º andar, Sala 209. — Edifício Cinelândia, junto aos Correios. (6501) 75

PIANO A PRAZO

DE APARTAMENTO — Entrada Cr$ 10.000,00, o restante em 12 mêses, preço Cr$ 20.000,00, vende-se de particular em perfeito estado, com harmoniosos sons, urgente. Rua Senador Dantas 19, 2.º andar, Sala 200. Edifício Cinelândia. (6500) 75

PIANO PETROF

famosa marca, novo, vende-se sòmente de particular à particular. Informações: Professor GEORGE WASSERMANN. Tel.: 47-2136. (15083) 75

ACORDEON NOVO

Vende-se, marca Scandalli, modêlo 1954, com estojo, 80 baixos, 6 registros. Preço: Cr$ 10.000,00. Telefone 57-0691. (15012) 75

PIANO ANTIGO
Cr$ 50.000,00

Vende-se um raríssimo piano de Bull, peça única no gênero. À Rua Riachuelo 152. (25015) 75

"PIANOS REFORMAS"

CASA SANTANA. — grande oficina com técnicos especializados. — Casa fundada em 1889, preços módicos, ótimas referências. Rua Santana 105/107 Fone: 46-0929. (25233) 75

ACORDEÕES desde 100 cruzeiros por mês (a prazo só no Rio). Scandalli, Soprani, Hohner, violões, rádios, pianos, saxofones e clarinetes. Tudo sem entrada e sem fiador. Grátis método para estudar. Maior depósito. Casa Acordeon Azul, Av. Rio Branco, 277, dentro da galeria do Edifício São Borja, ou filial, na rua dos Arcos 31. Para professores e revendedores desconto excepcional. Tels. 32-8750 e 42-9712. (6023) 75

PIANO

Vende-se um piano de cauda 1¾ côr preta, marca GAVO, em perfeito estado. — Tratar CIRILLO 57-9832. (15170) 75

COMPRO 1 PIANO 32-3857

Pagamento à vista — mesmo que necessite consertos, não faço questão de preço nem de marca. (14933) 75

COMPRO 1 PIANO 25-7409

Até Cr$ 35.000,00. — Urgente. 75

PIANOS NOVOS

Tôdas as marcas, à vista e 20 mêses. Apartamento 20.000,00. — Rua Dois de Dezembro 112, Catete. (21650) 75

PIANO "GAVEAU"

Estado novo. Vende-se, base melhor oferta. Telefone: 57-3704. (13118) 75

COMPRO 1 PIANO 57-0960

Tenho urgência, liquido imediatamente, mesmo que precise reparos. — Tel.: 57-0960. — Para particular. 75

COMPRO 1 PIANO — Tel.: 52-2776

Particular compra em qualquer estado, pago preço excepcional à vista. Telefone: 52-2776 — URGENTE. (1485) 75

"Compro 1 Piano"

Mesmo precisando reparos, pago melhor e em dinheiro, não dou cheque. — 46-0929. (13203) 75

ACORDEONS MAIS BARATOS NO BRASIL
CASA ACORDEON AZUL
Avenida Rio Branco, 277-Rio

PIANO DE CAUDA

Vende-se Stanway, próprio para profissional ou concêrto. Tel.: 25-5855 de 13 às 18 — Sr. CONSTANTINO. - Cr$ 60.000,00. (16531) 75

Univox - Solovox

Ultima palavra dêste maravilhoso instrumento eletrônico, próprio para orquestração, dando infinitas variações de diversos instrumentos, com facilidades nos pagamentos. Preço razoável vende-se urgente. — RUA DA QUITANDA N. 23 — Loja. (72355) 75

Chegaram os famosos pianos Augusto Forster

Chamamos a atenção dos srs. maestro e professôres e pessoas de fino e apurado gôsto para esta peça maravilhosa de resistência inconfundível, sonoridade maravilhosa, de cêpo de metal com agrafe, cordas cruzadas, 88 notas, mecânica de dupla repetição, em belíssimos móveis.

VENDAS A LONGO PRAZO SEM FIADOR
CASA J. MEDINA — ESPECIALIZADA NO RAMO

Rua da Quitanda, 23 e Rua Chile, 27 (72356) 75

AFINADOR E TÉCNICO DE PIANOS, E HARMÔNIOS

da Alemanha, com longa prática nas afamadas fábricas "Julius Blüthner" e "B. Bechstein", especialista em consertos gerais e afinações de precisão absoluta. Aceita serviços também no interior.

Telefone 45-2985

PIANOS

Grande stock de tipos apartamento e de cauda. Facilitamos a longo prazo e trocamos. Visite-nos antes de comprar. — Preços desde Cr$ 18.000,00. A. HAHN — Av. Treze de Maio n. 13 - 4.º andar, sala 419. Ed. Municipal. (21812) 75

PIANOS NOVOS

DE APARTAMENTO ARMÁRIO E 1/4 DE CAUDA
NACIONAIS, ALEMÃES, INGLÊSES E FRANCESES
VENDAS A LONGO PRAZO: Cr$ 1.000,00 mensais

Bechstein, Steinwaz, Shiedmayer, Pleyel, Essenfelder, Blutner, BRASIL Schwartzman, Gaven, Bentel e Petrofe. Rua Senador Dantas 19, 2º and., s. 209, Edifício Cinelândia, junto aos Correios. (06502) 75

Diversos

CORTINAS — Estofos. Faço cortinas de estilo moderno, c/perfeição. Faço novo e reformo quaisquer móveis estofados ficando como novo. Rodrigues 25-8836. (01457) 74

COFRES — Vendem-se cofres e arquivos de aço, prensa, moveis de escritorio. Compram-se cofres usados na rua Teofilo Otoni 120. Tel.: 43-4548. (13097) 74

LUSTRADOR, armações, empalhação concertos de móveis — Estufador Lamartine encarrega-se, telefs. 48-4352, 38-6153 e 28-5323. (06964) 74

PINTURAS — Pintam-se apto. com perfeição por 2.500,00 Cr$. T. .... 23-2928. Benito. (22966) 74

SE V. Excia. deseja alugar o seu apartamento ou casa, mobiliado ou vazio ou mesmo quartos mobiliados na zona sul, dirija-se sem compromisso ao sr. Roberto: à Av. N. S. de Copacabana 308, apto. 207. Tel.: .... 37-6368 em frente do Copacabana Palace Hotel. (06396) 74

PERMUTA-SE telefone em Itaipava por um em Petrópolis. Tratar à Rua Miguel Couto, 38 - Rio. (25945) 74

PINTURAS — Executo com absoluta limpesa e esmerado acabamento, em casas, apartamentos, etc. Atendo em qualquer bairro. Sr. ROCHA, 30-9064 — Bonsucesso. (05325) 74

ENCARREGA-SE de serviço de carpinteiro e lustro do ramo. Tel. 26-4162. LAURINDO. (14177) 74.

ARMARIO embutido, fechamentos de varanda ou reformar qualquer serviço de marceneiro e carpinteiro. Recados ou endereço para sr. Oliveira. Telefone para 43-9094. Os melhores preços. Orçamentos grátis. (14195) 74

ATENÇÃO! Estofamentos em geral, colocação de cortinas e capas, colchões, compra e troca móveis. Atende-se a domicilio, R. 19 de Fevereiro, 48. Tel. 46-5821. (14194) 74

VESTIDOS americanos, telefonar segunda-feira para 45-5767. (25919) 74

LEILÕES PÚBLICOS

LEILÃO JUDICIAL MADUREIRA

MASSA FALIDA DE JOSÉ DOS SANTOS FAUSTINO

PRÉDIO COM LOJA

medindo o terreno 19,00 x 110,00
Três Caminhões, máquinas para fabricar móveis, madeiras aparelhadas, móveis e utensílios.

RUA CAROLINA MACHADO, 904

O leiloeiro BRICIO autorizado por alvará do MM. Sr. Dr. Juiz de Direito da 4.ª Vara Civel, venderá em leilão, segunda-feira 11 de outubro de 1954, às 15,00 horas, no local. Vide anúncio detalhado no "Jornal do Comércio". Mais inf. tel. 22-0041. (10387)

LEILÃO Magé – Estado do Rio

MASSA FALIDA DA COMPANHIA INDUSTRIAL SANTO AMARO
MÁQUINAS — FIOS — BALANÇAS — MÓVEIS
— GABINETE MÉDICO —

O Leilão será realisado á Rua São José, 63

O leiloeiro BRICIO autorizado por alvará do MM. Sr. Dr. Juiz de Direito da Comarca de Magé, Estado do Rio de Janeiro, venderá em leilão, quarta-feira, 29 de setembro de 1954, às 15,00 horas, em seu salão de vendas à RUA SÃO JOSÉ, 63. Vide anúncio detalhado no "Jornal do Comércio". Mais inf. tel. 22-0041. (10388)

LEILÃO JUDICIAL PENHA

ESPÓLIO DE JOSÉ CORRÊA

TERRENO

RUA MONTEVIDÉU (entre os prédios 1.234 e 1.254)
MEDINDO 10,00 x 50,00

AFFONSO NUNES autorizado por alvará do MM. Sr. Dr. Juiz de Direito da 3.ª Vara de Órfãos e Sucessões, Cartório do 1.º Ofício, venderá em leilão, quinta-feira, 30 de setembro de 1954, às 16,00 horas, em frente ao mesmo. Vide anúncio detalhado no "Jornal do Comércio". Mais inf. tel. 22-3111. (10385)

TIJUCA LARGO DA SEGUNDA-FEIRA

Espólio de D. Luiza Alves Borges

LEILÃO DE MOBILIÁRIO COLONIAL

Dormitórios, escritório, salão de jantar
Segunda-feira 27 de Setembro e dias subsequentes às 20 horas

RUA DELGADO DE CARVALHO, 75

Notável galeria de pinturas a óleo de laureados mestres — Prataria portuguêsa — Jóias com brilhantes — Linhos com bordados — Lustres de cristal — Estátuas de bronze — Cristais baccarat — Porcelanas — Radiolas Standart e R.C.A. Victor — Máquina Singer — Aspirador e enceradeira Electro Lux — Refrigeradores — Máquina Prima para lavar roupa, etc. O LEILOEIRO GIANNINI autorisado pelo Inventariante Sr. Eloy José Borges, para término do Espólio de D. Luiza Alves Borges, venderá em leilão, AMANHÃ segunda-feira, 27 do corrente e dias subsequentes, às 20 horas, à RUA DELGADO DE CARVALHO, 75. Exposição HOJE das 14 horas em diante. Catálogo detalhado no jornal do Comércio de hoje. (83192)

MATERIAIS DE CONSTRUÇÃO

CAL!!! PRONTA PARA USO

CARBOCAL EM MASSA

1 quilo diluido em 3 litros de água dá uma cobertura 10 m2 de superfície. Não desprende — Aceita qualquer côr — Não se altera — Conserva-se por longo tempo. Aplica-se a todos os usos da "Cal virgem" com reais vantagens — Não contém impurezas. Vendas a granel e com vasilhame. Preço quilo Cr$ 5,00 a granel. — Preços especiais para revendedores. — Fábrica: Rua José Felix n. 27 — Tel. 48-4769, Rio. (65881) 79

JANELAS DE FERRO COM BASCULANTES

PADRONIZADAS

Em ferro "T" e "L" de 3/4x1/8", basculantes em "L", de 3/8", pingadeiras de cantoneiras de ferro e punhos de metal niquelado, nas seguintes medidas:

0,40 x 1,00	1,00 x 1,00
0,50 x 1,00	1,00 x 1,20
0,60 x 0,80	1,00 x 1,50
0,60 x 1,00	1,20 x 1,00
0,70 x 1,00	1,20 x 1,20
0,80 x 0,80	1,20 x 1,50
0,80 x 1,00	1,50 x 1,20

SERRALHARIA VACCARI LTDA.

"STOCK" PERMANENTE — PREÇOS SEM CONCORRENTES. Fábrica: Rua Poteri n. 14 (Mangueira) — Telefone: 54-1637. Esta rua principia no n. 700 da Rua Visconde de Niterói. Aceitam-se pedidos do interior. (23953) 79

MADEIRAS "RIO PARANÁ"

COMPENSADO DE PINHO

ARTIGO DE EXPORTAÇAO

213 x 122	220 x 075
183 x 122	220 x 080
220 x 070	220 x 085
4mm — Cr$ 23,50 m2	5mm — Cr$ 29,00 m2

ATENDE-SE PARA O INTERIOR
TEMOS GRANDE SORTIMENTO EM COMPENSADO, PINHO, CEDRO, PEROBA, IMBUIA, JIQUITIBÁ. Diversas grossuras.
RUA FREI CANECA, 157 — TEL.: 32-0144 (75758) 79

JANELAS GUILHOTINA

sem caixa e sem contra-pêso. Param em qualquer posição. Portas e janelas de todos os tipos. Caixões, marcos, etc. Entrega imediata — RUA FREI CANECA, 63-65 — Telefone 32-2889.

MATERIAIS PARA CONSTRUÇÃO

Azulejos branco e de côr — Chapas, Tubos e Caixas Civilit — Cimento de diversas marcas — Ferro redondo — Louça sanitário — Mosaicos de todos os tipos — Pregos — Tijolos.

PRONTA ENTREGA

FAMC AV. GUILHERME MAXWELL, 390 — BONSUCESSO TEL.: 30-2123 (10089) 79

CIMENTO E TIJOLOS

Entrega rápida. Pagamento contra entrega. Material de boa qualidade.

Telefonar hoje, domingo até às 11 horas. Amanhã das 13 em diante.

57-9116 (81501) 79

CONSTRUÇÕES

REFORMAS — PINTURAS

Por empreitada ou administração. Fazemos serviços nas fazendas e sitios, colocamos esquadrias e divisões comerciais em escritórios e armazéns. Temos operários competentes. Dão-se referências. Fone: 30-4464. SR. SILVA. (77125) 79

chapas EUCATEX

ACÚSTICAS ★ LISAS ★ HARD-BOARD
PRONTA ENTREGA DISTRIBUIDORES

PARQUET PAULISTA LTDA.
RUA MEXICO 164 - SALA 42
TELS: 22-9278 - 42-7283 · RIO DE JANEIRO

PARA MAIOR ESPAÇO E COMODIDADE DE SEU LAR!

Divisão Sanfonada
MODERNFOLD
e Persianas
MARABÁ

Para dividir salas e aproveitar todos os espaços, adquira a moderna divisão sanfonada MODERNFOLD. E resolva, também, o seu problema de cortinas e graduação de luz, com as Persianas MARABÁ, a última palavra em resistência de material, flexibilidade e beleza.

modernfold

- Manejo rápido e fácil
- Material de grande resistência
- Anti-combustivel
- SEPARA - DIVIDE - FECHA
- Perfeita graduação de luz
- Laváveis
- Funcionais

PERSIANAS "MARABÁ" LIMITADA
FILIAL no Rio: Av. Rio Branco, 257 - 17º andar Sala, 1702 - Tel.: 52-8691

Voga Publicidade

áxima resistência
absoluta firmeza de côres

Louça sanitária eletro-vitrificada

Produzida por um dos maiores fornos elétricos do mundo — e o único nas Américas — para garantir o mais alto padrão de qualidade.

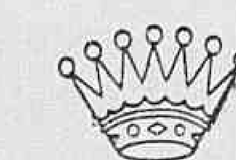

HERVY

- Elegância de linhas
- Funcionamento perfeito
- Inatacável pela ação dos ácidos
- No maior sortimento de côres, já apresentado para louça sanitária

CIA. DE CERÂMICA INDUSTRIAL DE OSASCO

A VENDA NAS PRINCIPAIS CASAS REVENDEDORAS

AR CONDICIONADO

Vendemos, instalamos e consertamos. Temos sempre negócios de ocasião. No momento: aparelho "Philco", modêlo 76-C, 3/4 H.P., para janela, pràticamente sem uso por apenas... Cr$ 20.000,00. Oliveira, 30-8252 e Joberty 27-4841, mecânicos especializados. (17074)

MOEDAS do BRASIL

Vendem-se três coleções de moedas do Brasil.

1.ª COLEÇÃO com 2.104 moedas diff. de ouro, pratas, cobre, niquel, etc., de Colon, Imper. e da República. Valor total Cr$ 311.380,00.

2.ª COLEÇÃO com 531 moedas diff. de pratas, cobre, niquel, etc. Colon., Imper. e de República. Valor total Cr$ 54.500,00.

3.ª COLEÇÃO de 436 moedas diff. de pratas, cobre, niquel, etc., Colon. Imper. e de República. Valor total Cr$ 22.500,00.

Vendem-se também moedas avulsas nacionais e estrangeiras. Temos o maior estoque de moedas na América do Sul, com os preços excepcionais. Casa Filatélica e Numismática "UNIVERSAL" — Rua São José n. 66-A, loja — RIO DE JANEIRO, D. F. (10092)

PATENTE

Patente n. 59060 (Novo tipo de mesa giratória para um jôgo de destreza). Para a exploração desta patente procura-se um concessionário exclusivo, na base de "Royalty", capaz de introduzir a nova mesa em todo o Brasil e ev. em outros países. Própria para salões de bilhar, clubes, casas de diversões, hotéis, cafés, bares, etc., bem como residências, pois a mesa é fornecida com tampa que a transforma em mesa comum. O jôgo é parecido com o bilhar (snooker), podendo ser jogado com as mesmas regras. Vantagens: a mesa ocupa apenas uma quarta parte do espaço necessário a uma mesa de bilhar normal e joga-se cômodamente sentado. Assim, a mesa dá uma renda 4 vêzes maior. Há um modêlo para demonstração. Tratar com PAULO, na Organização TED de Serviços, Av. Pres. Vargas n. 529 - 18.º andar, Tel. 23-4376. (16185)

MUDAS DE OLIVEIRA

Do nosso viveiro SANTA MARIA, no Paraná

Enxertadas — procedência portuguêsa, italiana e argentina. Temos 2 milhões para entrega em 1954-1955, 8 cruzeiros cada muda. Lotes mínimos de 5 mil mudas. Fazemos entregas parciais. Envie endereço exato da sua Fazenda e quantidade que deseja plantar. Solicite a visita do nosso técnico conselheiro a: Viveiro Santa Maria — Rua Buenos Aires, 48 — Sala 711 — Rio de Janeiro. (25831)

Garrafinhas -- Miniaturas

Vendo miniaturas de bebidas nacionais e estrangeiras como whiskys, gins, licores, vinhos, etc. e ainda cervejas e refrigerantes norte-americanos. Rua Domingos Ferreira n. 108, apto. 401 — Tel. 37-8142. (16151)

CASA BANCÁRIA

SOCIEDADE ANÔNIMA

Transfere-se o contrôle de Casa Bancária estabelecida nesta praça. Ótimo negócio para aplicação de capitais. Cartas para êste jornal para o n. 23999. (23999)

DATILOGRAFIA - TAQUIGRAFIA

Marti e Schmidt em vários idiomas. Inglês, português, francês, alemão, corte e costura, chapéus, esteno-dactilógrafo-correspondente. Piano, canto, acordeão, ballet, teoria e solfejo. ASSOCIAÇÃO CRISTÃ FEMININA — Av. Franklin Roosevelt n. 84 - 10.º — 42-5358 e 42-6786. (16005)

MÁQUINA FOTOGRÁFICA (REFLEX)

CONTAX-S

C/ lente "Biotar" 1:2, modêlo original "Zeiss Ikon Dresden", temos pequeno estoque, preço de importação direta. — *Representações Valle Ltda.* — Avenida Presidente Antônio Carlos n. 207 - 6.º - Grupo 604 — Castelo. (14070)

Pintura de apartamentos

Pintura de apartamentos em Kem-Tone, Paredex e óleo. Serviços rápidos e acabamento perfeito executado pelos técnicos estrangeiros. Orçamento sem compromisso. Os interessados podem telefonar pelo telefone 52-7408. Falar com sr. Jian. (13201)

WHISKY ESCOCÊS DAS AFAMADAS MARCAS AMBASSADOR DE LUXO, DE 1 LITRO E BALANTINE

Liquidamos o estoque. Faça seu pedido agora em nossa loja. RUA DA ASSEMBLEIA N.º 105, OU PELO TELEFONE 42-3916. ENTREGAMOS IMEDIATAMENTE NO DOMICILIO. (10393)

FILMS 16 m/m

Exclusivamente p/ projeção particular, vendo 3 novos, mudos e sonoros, de 400 e 800 pés. Cartas ao n. 17051 neste jornal. (17051)

Aceito Representações no Ramo de Ferragens e Agências de Automóveis

para

RIO GRANDE DO SUL

Visito 3 vêzes ao ano —— Cartas para a portaria n.º 15151 dêste jornal

MÁQUINAS PARA CONTABILIDADE

"NATIONAL"

Temos para pronta entrega 10 máquinas modêlo 3.000 com 6 somadores. Base: Cr$ .... 400.000,00 cada. — Tratar com Sr. EZIO — Telefone 52-0849. (16442)

LABORATÓRIO FARMACÊUTICO

Urgente. Vende-se um com vários produtos de propaganda médica. Cartas para a portaria dêste jornal sob o n. 16126. (16126)

LAQUEA-SE MÓVEIS

A PINCEL OU A PISTOLA

Pinta-se casas, apartamentos, arquivo de aço. Qualquer tipo tinto, serviço com rapidez. Perfeição. Tel. 37-5040. Toneleros n. 202 — Alberto. (13197)

CORTINAS

Lava-se, tinge-se, retira-se e coloca-se de qualquer tecido. Majestosa. Rua Pedro Américo, 19 — Tel 25-6680. (14129)

CAIXAS DE PAPELÃO

FABRICA-SE QUALQUER TIPO DE CAIXA

CARTONAGEM ITAPEVA LTDA.

RUA OTACILIO NUNES N.º 30 — ABOLIÇÃO

TEL. 29-3031

Encomendas da Alemanha

Pessoa em viagem para Alemanha aceita encomendas para compra de artigos de alto luxo. O pagamento sòmente será feito mediante a entrega da mercadoria. Carta com detalhes e telefone [illegible] (1[illegible]07[illegible])

apresenta:

Nova

JÓIA DA COZINHA MODERNA

MARMICOC

melhor que o

MELHOR FOGÃO!

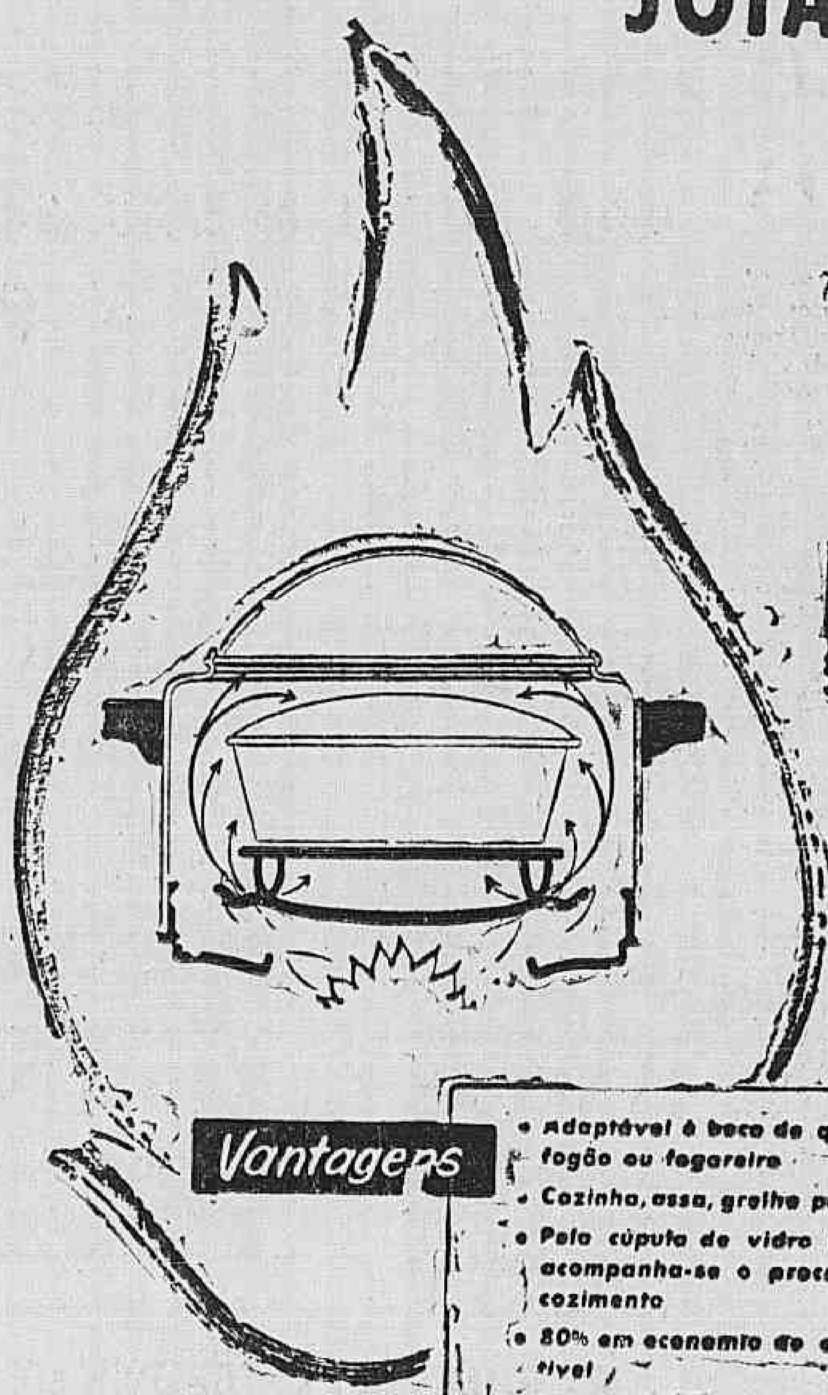

Vantagens

- Adaptável à boca de qualquer fogão ou fogareiro
- Cozinha, assa, grelha por igual
- Pela cúpula de vidro PYREX acompanha-se o processo de cozimento
- 80% em economia de combustível

ARROZ DE FORNO * AVES * GRATINADOS

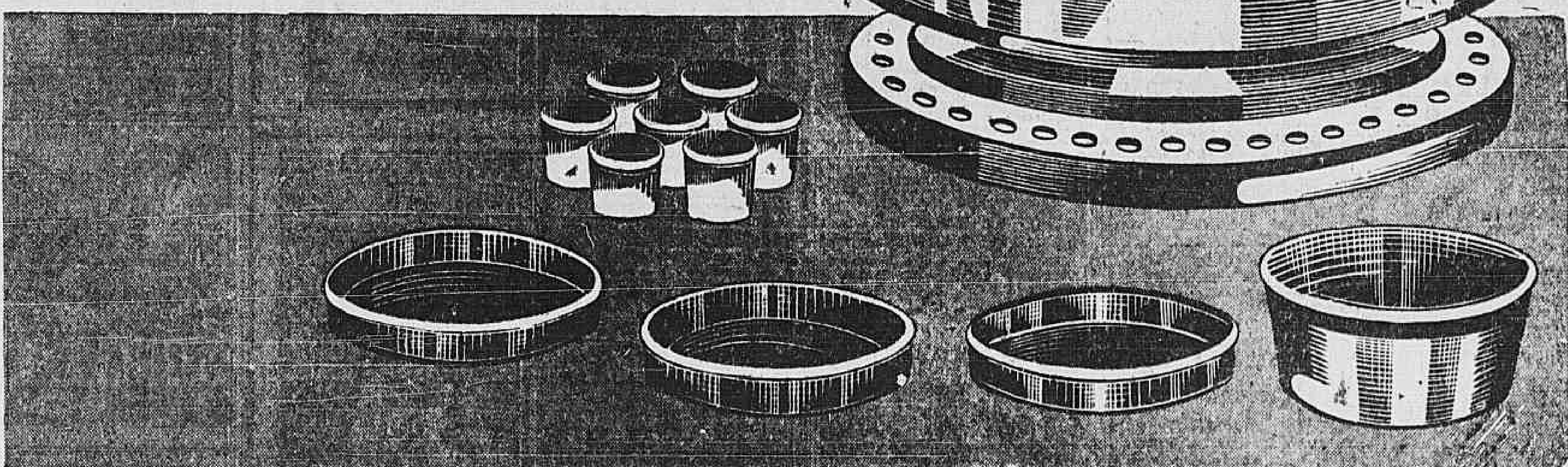

PEIXES * PIZZA * CARNES * EMPADAS * BOLOS * TORTAS

A panela-fôrno «Marmicoc» representa o máximo de perfeição em utensilios para a cozinha! Prepara os pratos mais gostosos EM MUITO MENOS TEMPO, conservando o sabor natural da comida. Acompanha um jôgo completo de formas e uma grelha para churrasco.

À TITULO DE LANÇAMENTO durante 15 dias uma redução de Cr$ 55,00, para V. S. APROVEITE!

VENHA A SEARS AMANHÃ

Preço Tabelado 550,

PREÇO ESPECIAL

495,

"Sua completa satisfação ou a devolução do dinheiro" SEARS

PRAIA DE BOTAFOGO, 400 — TEL. 46-4040
ABERTA 2as. E 3as., ATÉ AS 22 HORAS
ESTACIONAMENTO GRÁTIS NO PÁTIO INTERNO

2.700,00 ENCERADEIRAS ELECTROLUX

SUECAS E ASPIRADORES DE PÓ COM DOIS ANOS DE GARANTIA.

E Cr$ 300,00 POR MÊS — SEM FIADOR

FONTES LTDA.

ESMEROLIXA, para lixar assoalho aplicável em enceradeira de 3 escôvas. Espalhador de cêra elétrico automático. Acessórios em geral para enceradeira. — RUA EVARISTO DA VEIGA, 73 - SOB. — TEL. 32-2493. (14746)

ESMEROLIXA

É a maior descoberta em aparelhos de lixar assoalho, e a superfície de madeira ficará lisa e alva, pronta para receber a cêra. ESMEROLIXA é inquebrável por ser confeccionado em borracha dura e almofadas maliáveis, evitando trepidações na enceradeira. ESMEROLIXA dura uma vida inteira e custa tão pouco apenas Cr$ 300,00 o jôgo com lixas substituíveis, procure conhecer ESMEROLIXA. Atendemos pelo reembôlso, basta citar a marca da enceradeira. ESMEROLIXA é encontrado em casa do ramo, bazares, etc., ou nos fabricantes FONTES Ltda., Rua Evaristo da Veiga n. 73 — sobrado — Tel. 32-2493. (87401)

VENDE-SE

Tiras de fôlhas de Flandres de 100 a 107 libras, na largura de 2,5 a 3 cm. Tel. 54-2040 com Sr. Arthur. (2760)

LANCHA

Lancha Sportman "Columbia", 22 pés, modêlo Hollyday, motor 158 HP., tôda equipada c/ geladeira, rádio, capota para abrigar-se, velocidade 40 milhas. Em perfeito estado de conservação. Tratar com Cirillo. 57-0832. (15168)

ÓXIDO DE CROMO VERDE

Pó de Alumínio e Óxido de ferro prêto (Bayer), vende por preço importação para pronta entrega: MARCO-RU' LTDA. — México, 74, sala 303 — Telefone: 52-0621. (78824)

LIVROS USADOS

COMPRO QUALQUER QUANTIDADE PAGO BEM — ATENDO A DOMICILIO

FONE: 28-9466 — Sr. Cunha.

TESOURO DA JUVENTUDE

Bem uso — Cr$ 1.500,00 — Telefone [illegible] (1621[illegible])

TAPETES PERSA

Vendo 2 com 3x2 e 3,20x2,20, estado de novos. Rua Haddock Lobo, 140. (11334)

CONSULTÓRIO MÉDICO

Cede-se vagas das 8 às 12 e 14 às 16 diariamente, das 16 às 19 — 2as., 4as. e 6as. — Rua São José n.º 85, sala 512 — Telefones: 47-7024 e 42-9378. (13275)

REVILUX

O mais novo e luxuoso revestimento de paredes, para seu banheiro, cozinha, living e varandas. Rep. Hadan Ltda., Rua Lavradio, 174 — Fone 42-7172. (1518)

SÓCIO

Para fabricação aquecedores a querosene. Três tipos, patenteado, ou passa-se patente para fabricação. Interessados pode assistir demonstração das 18 às 20 horas. Rua Duvivier n. 21, apto. 1101 — Sr. Alexandre. (12083)

CAIXAS P/ÁGUA E BOMBAS

Colocamos no sub-solo — Em residência ou apartamentos. Exame de local sem compromisso. Serviços garantidos. — Henrique — 32-3939. (17043)

FALTA ÀGUA

O problema dágua será resolvido com a instalação de uma caixa no seu apartamento, casa ou fábrica. Bombas automáticas de sucção e pressão, ejetores, instalações completas. Orçamento sem compromisso. Fabricação própria — ELMAC LTDA. — Rua México n. 45 - sala 1003 — Tel. 52-0799. (16051)

SILVA -- ALFAIATE

Aceito fazenda para feitio de ternos sob medida. Vira-se, tinge-se e reforma-se. Rua da Assembléia, 11[illegible], 2.º andar, sala 14. ([illegible])

COLCHÕES

Encarrega-se da fabrico e reforma de colchões para o mesmo dia, por preços sem competidor. Mandamos mostruário a domicilio. Tel.: 43-0602. [illegible] R. Santana 10[illegible]

DEPOIS DE UMA BELA NOITE DE AMOR, DIAS AMARGOS DE SOFRIMENTO E MISÉRIA

FILHOS do AMOR (LES ENFANTS DE L'AMOUR)

Etchika CHOUREAU — Jean-Claude PASCAL

DIREÇÃO DE LEONIDE MOGUY

PROIBIDO ATÉ 18 ANOS — COMPL. NACIONAL

AMANHÃ — São Luiz — Copacabana — Miramar — Ideal — Tijuca — Madureira — Odeon Niterói — Paz-Caxias

6ª Feira — Madrid — Santa Alice — Abolição

PLAZA — ASTÓRIA — OLINDA — RITZ — COLONIAL — PRIMOR — H. LOBO — MASCOTE

AMANHÃ — HORÁRIO ESPECIAL: 1.20 - 3.30 - 5.40 - 7.50 - 10 hs.

O PÚBLICO E A CRÍTICA EXIGIRAM A VOLTA DO FILME INESQUECÍVEL!

ALAN LADD JEAN ARTHUR VAN HEFLIN

NA ARREBATADORA PRODUÇÃO DE GEORGE STEVENS

OS BRUTOS TAMBÉM AMAM

CO-ESTRELAS: BRANDON DE WILDE — JACK PALANCE — BEN JOHNSON — EDGAR BUCHANAN

Côres pelo TECHNICOLOR — SHANE

A MELHOR FOTOGRAFIA EM CÔRES

IMPRÓPRIO PARA CRIANÇAS ATÉ 14 ANOS

TELA PANORÂMICA

UM FILME DA PARAMOUNT, A MARCA DAS ESTRELAS

AR CONDICIONADO PERFEITO

METRO PASSEIO — METRO COPACABANA — METRO TIJUCA

HOJE — 2 - 3.40 - 5.20 - 7 - 8.40 - 10.20

4 ÚLTIMOS DIAS! — CINEMASCOPE — SOM ESTEREOFÔNICO PERSPECTA

ROBERT TAYLOR — AVA GARDNER — MEL FERRER

"OS CAVALEIROS DA TÁVOLA REDONDA" — Colorido

Venha rir! RED SKELTON em Quase Herói com JEAN HAGEN

Veja na TELA PANORÂMICA — TOM e JERRY

ESTE FILME NÃO SERÁ EXIBIDO EM OUTROS CINEMAS DO D. FEDERAL ANTES DE 60 DIAS APÓS PASSAR NOS CINES METRO

FILMES METRO-GOLDWYN-MAYER

5ª FEIRA — CYD CHARISSE TANTALIZANTE dançando com FRED ASTAIRE em A RODA DA FORTUNA — "The Band Wagon"

OSCAR LEVANT · NANETTE FABRAY · JACK BUCHANAN — TECHNICOLOR — Veja na TELA PANORÂMICA

PAX HOJE — 2ª Semana de êxito!

MARLON BRANDO o único capaz de interpretar **O Selvagem**

MARY MURPHY — ROBERT KEITH

PLAZA — ASTÓRIA — OLINDA — RITZ — COLONIAL — PRIMOR — H. LOBO — MASCOTE

HOJE — "O REI DA CONFUSÃO" — Uma comédia para você!

BOB HOPE · TONY MARTIN · ARLENE DAHL · ROSEMARY CLOONEY — E AS MAIS LINDAS GAROTAS DO MUNDO!

Technicolor — "HERE COME THE GIRLS" — Esta é Colossal!

UM FILME DA PARAMOUNT, A MARCA DAS ESTRELAS

UMA SURPRESA! A EXTRAVAGANTE FANTASIA ABSTRATA MUSICAL E COLORIDA — 30 — RITMO de um MOTOR

Um espetáculo de magia e encantamento que suas crianças não devem perder!

CACHORRO & AMARGAR (DESENHO) — NOTICIAS de MADRID e LISBOA — PROEZAS DE PESCA — VASCO x BOTAFOGO — CINEAC

PAGA OU NÃO PAGA — Hilariantíssima super comédia com Wally Vernon — Rir! Rir!

Extra: OS JOGOS DA PRIMAVERA ✶ NOVO FURACÃO NOS EE. UU.

2ª Semana — REPETINDO O EXITO MUNDIAL!

Gina LOLLOBRIGIDA — VITTORIO de SICA

COMO UM VULCÃO DE VIVACIDADE E BELEZA, ELA ARREBATAVA A MENTE DOS HOMENS, E A ATÉ DO "MARESCIALLO"!

"PÃO AMOR E FANTASIA"

Apresentado no 1º FESTIVAL DE SÃO PAULO — FESTIVAIS DE CANNES e BERLIM — PRÊMIO "NASTRO D'ARGENTO" — LOLLOBRIGIDA COMO MELHOR INTERPRETE FEMININA

DIRETOR: LUIGI COMENCINI

HOJE RIVOLI — AMANHÃ ART-PALÁCIO

ODEON — RIAN — AMÉRICA

AMANHÃ — HORÁRIO 2 - 3.40 - 5.20 - 7 - 8.40 - 10.20

3ª DIMENSÃO — Um amor tão ardente como as lavas do vulcão!

COLUMBIA apresenta **TAMBORES DE TAHITI** (DRUMS OF TAHITI)

com DENNIS O'KEEFE — PATRICIA MEDINA — FRANCIS L. SULLIVAN

COR POR Technicolor — ALUGUEL DOS ÓCULOS Crs. 5,00

PROIBIDO ATÉ 10 ANOS — COMPL. NACIONAIS

HOJE — PATHÉ — SÃO JOSÉ — PAX — MAUÁ — PARATODOS — ESPERANTO — STO. AFONSO — GUARACY — SÃO JORGE

Marlon BRANDO o único capaz de interpretar **O Selvagem** (The Wild One) — Um filme COLUMBIA

com MARY MURPHY · ROBERT KEITH

PROIB. 18 ANOS — COMPL. NACIONAL

AMANHÃ — HORÁRIO 2 - 3.40 - 5.20 - 7 - 8.40 - 10.20 — VITÓRIA — ROXY — CARIOCA — BOTAFOGO — [illegible]

4ª Feira PETRÓPOLIS — 6ª feira MADUREIRA — ODEON NITERÓI — PAZ-CAXIAS

Paul MUNI — **o Homem que o Mundo Esqueceu** (STRANGER on the PROWL)

JOAN LORRING — Vittorio Manunta — UNITED ARTISTS

PROIBIDO ATÉ 18 ANOS

Ziloo Ribeiro apresenta a sua nova produção **Mas... Muito Mesmo**

anilza leoni — consuelo leandro — rui cavalcanti — norbert — ivana — 1ª bailarina dina nova — **ankito**

Teatro Follies — Tel. 27-8216 — hoje às 20 e 22 hs. — Dom. Vesp. às 16 hs.

2ª SEMANA — OUTRO GRANDE SUCESSO NA MAGIA DO CINEMASCOPE — TECHNICOLOR

Rebelião NA ÍNDIA ("KING OF KHYBER RIFLES")

TYRONE POWER — TERRY MOORE — MICHAEL RENNIE

COM O SOM ESTEREOFÔNICO, 4 FAIXAS MAGNÉTICAS DIRECIONAL E ALTA FIDELIDADE

COMPLEM. NACIONAL — PROIBIDO 14 ANOS — PALÁCIO HOJE — HORÁRIO: 2 - 4 - 6 - 8 - 10 HORAS

2ª GRANDE SEMANA!

O CONDE DE MONTE CRISTO — Jorge MISTRAL — ELINA COLOMER

NO MESMO PROGRAMA SOMENTE NESTES CINEMAS: Laura Hidalgo — **"A Orquídea"**

IPANEMA — MONSUELO — IGUAÇU — Amanhã — 4ª FEIRA — BELMAR — 5ª feira — REX — TRÊS RIOS — 6ª feira — MEMDESA — NATAL

DUAS JOIAS DO CINEMA!

Amanhã — PATHÉ — PRESIDENTE — PARATODOS — MAUÁ — LEME — 5ª Feira CASSINO

COLUMBIA apresenta Jean GABIN — MADELEINE ROBINSON — **A Última NOITE** (LEUR DERNIÈRE NUIT)

Jean Gabin mais dramático do que em "O Cais das Sombras"...

PROIBIDO PARA MENORES DE 18 ANOS — ACOMPANHAM COMPLEMENTOS NACIONAIS · UM FILME DE GEORGES LACOMBE · PROD. ECFC

ALVORADA — MEIER — VAZ LOBO — HOJE

Qual a vantagem que a mulher tira em ser boa?

COLUMBIA PICTURES apresenta **alma de PECADORA**

CLEO MOORE — HUGO HAAS — GLENN LANGAN

PROIB. 14 ANOS — COMPLEM. NACIONAIS

TAPETES PERSAS E CHINESES LEGÍTIMOS E DE OCASIÃO

Vendem-se por menos do que custam tapetes nacionais devidamente autorizado por um diplomata, que deixa o Brasil.

Legítimo tapete persa	370x280	Cr$ 20.000,00
" " "	200x120	7.500,00
" " "	285x195	15.000,00
" " "	485x370	25.000,00
Legítimo tapete chinês	280x190	9.500,00
" " "	310x216	11.000,00
" " "	360x295	19.000,00
" " "	365x280	20.000,00

Avenida N.S. de Copacabana 331-A — Loja

(aberto das 9 às 22 horas) (ao lado do Copacabana Palace Hotel).

(83316)

ALGUÉM LHE DEVE?

Promissórias, duplicatas, vales, tudo enfim, que represente valor. Rua Sete de Setembro, 81 - 9.º andar - Sala 904 — Tel. 52-6421. (09456)

CIMENTO

"ARATU" — Novo — Tratar pelo tel. 42-7997. (06963)

REPRESENTAÇÕES -- MINAS GERAIS

Pessoa conhecedora de comércio em geral, que segue para Belo Horizonte representando conceituada fábrica de tintas de São Paulo, deseja entendimentos com interessados na venda dos seus produtos naquele território, mesmo que não se relacionem com o ramo de tintas. Referências e fiança, se necessárias, serão apresentadas pessoalmente. Cartas a FERREIRA BALTHAZAR, à Rua Moura Brasil, 84 - apto. 1 — Laranjeiras — Rio, ou recados pelo telefone 25-9561. (15203)

TEATRO DE BOLSO

Tels.: 27-1037 só depois das 13 horas

HOJE ÀS 20 E 22 HORAS

A REPRISE QUE TODOS ESPERAVAM

"A GARÇONNIÈRE DE MEU MARIDO"

Uma das mais deliciosas sátiras

SILVEIRA SAMPAIO

AOS SABADOS — VESPERAIS ÀS 16 HORAS

Reserve desde já as suas localidades

AMANHÃ — SÃO JOSÉ — AZTECA — CARUSO (COPACABANA) — IMPERATOR — COLISEU — SÃO PEDRO — 6ª Feira ROSÁRIO

Michel AUCLAIR — Simone RENANT — **TRAÍDO pelas MULHERES** (PAS DE PITIÉ POUR LES FEMMES)

ELE PASSOU A GOZAR DO AMOR DA ESPOSA E DA AMANTE DE OUTRO HOMEM CUJA IDENTIDADE USURPOU! E FOI TRAÍDO POR AMBAS!

PROIBIDO PARA MENORES DE 18 ANOS — COMPLEMENTO NACIONAL

CONVITE

para UMA NOITE MUSICAL da ESCOLA DE ACORDEON do MAESTRO GEORGE BRASS

no dia 28 de setembro de 1954, às 20,30 horas no Salão do Botafogo Futebol Club — ENTRADA FRANCA.

ROUPAS USADAS

Compram-se a domicilio e pagam-se mais 50% que qualquer outro. Tel. 22-5568 (22929)

BALAS, QUILO CRS 15,00

Comprem para ter em casa mais barato que nas confeitarias e bombonières, na Fábrica Paulista, à Rua Miguel de Frias, 35. Tel. 43-4709, fica no fim da Av. Presidente Vargas, adiante da Rua Machado Coelho. Doces de leite, batata, abóbora, joaninhas, brasileirinhas, cocadas, bananadas, banan glacé, mariolas, geléia, suspiros, moles e duros e pé de moleque. (15132)

ELNA

Vende-se máquina de costura ELNA nova, perfeito estado, por Cr$ 9.000,00. Tel. 43-5525, das 9 às 12 horas. (16528)

COLCHÕES

Reforma e faz novo a domicilio de crina, cabelo, cearina e cortiça — Martinho — Telefone 26-5520. (22216)

CORTINAS — CAPAS

Particular confecciona a preços 50 por cento mais baratos. Vai a domicilio e aceita tecidos para cortar e armar. Telefonar [illegible] — VILAR [illegible]

"O NOVO ALFAIATE"

Reforma, vira do avêsso e recorta roupas, aceita fazenda para feitios, a preços módicos, à Rua dos Inválidos, 170-sobrado — Tel. 42-0934 (16538)

OLDSMOBILE — 1950

Vende-se um pouco rodado, modêlo 98, hydramatic, conversível, completamente [illegible], máquina [illegible]. Preço à vista Cr$ 178.000,00. Ver no Posto São [illegible] à rua Haddock Lobo 82 [illegible] 16 horas, no domingo dia 26. (06582)

Prefeitura do Distrito Federal

TEATRO MUNICIPAL

Direção da Comissão Artística e Cultural

TEMPORADA LÍRICA INTERNACIONAL

HOJE, Domingo, às 15,45 — HOJE

Sétima Vesperal de Assinatura

L'AIGLON

com os mesmos intérpretes da Récita de Gala

Bilhetes à venda

TERÇA-FEIRA próxima, 28, às 20,45 — TERÇA-FEIRA

NONA RECITA DA ASSINATURA DE GALA

THAIS

Opera em 3 atos de MASSENET

cantada no texto original pelos Artistas da "Opera" de Paris GEORI BOUÉ, GEORGES VAILLANT, MICHEL MALKASSIAN, MICHEL FOREL, MARTHE SERRES, GISELE DESMOUTIERS, AGNES DISNEY, ROBERT DESTAIN, RENE DESHAYES. Regente: PIERRE DERVAUX. Maestro do Côro: SANTIAGO GUERRA. "Mise-en-scène" de MAX DE RIEUX. Coreografia de TATIANA LESKOVA. Bilhetes à venda. Preços do costume. Não é permitida a entrada de menores de 14 anos nos espetáculos noturnos.

QUINTA-FEIRA, 30, às 20,45, DÉCIMA RECITA DA ASSINATURA DE GALA

Não funcionando o Teatro no Domingo próximo, dia 3, por motivo das eleições, a Sexta Récita de Assinatura dos Sábados será realizada na Sexta-feira próxima, dia 1.º de Outubro e a Oitava Vesperal de Assinatura será realizada na tarde de Sábado próximo, dia 2, com espetáculos que serão oportunamente anunciados.

Revendedores -- Joias de fantasia

Colares, brincos, broches, figas, anéis, pulseiras, balangandans, etc. — TRÊS VANTAGENS PARA ASSEGURAR O SEU LUCRO:

1.º — Preços de alto atacado
2.º — Direito de troca dos artigos não vendidos.
3.º — Fornecemos mostruário de veludo, de esmerado acabamento que aumentará as vendas sensivelmente.

Se o senhor é do interior, quando vier ao Rio, faça-nos uma visita procurando a Srta. TEIXEIRA, em nossa Seção de "Alto Atacado".

C. KELLEMEN — Av. Presidente Vargas, 446 — Grupo 1.202 — 12.º andar. — Telefones: 43-4458 e 43-6207 — Caixa Postal n. 4139.

(77308)

HOJE, AS 16 E 20 E 22 HORAS

OS 5 FUGITIVOS DO JUIZO FINAL DE DIAS GOMES

JAIME COSTA no GLORIA

Direção: GIBI FERREIRA

O MAIS ARROJADO ORIGINAL BRASILEIRO

PERSIANA BELL-CHIC LTDA.

VENEZIANAS

ORÇAMENTO SEM COMPROMISSO

Torne seu lar mais chic instalando um aveneziana Bell-Chic.

Para janelas, varandas, jardim de inverno, etc.

Fabricadas em várias Côres

Entrega rápida — com assistência técnica

Fabrica — Av. Suburbana N. 5114 — Tel.: 49-0595

VAI AO CINEMA?

Junte ao prazer do espetáculo o confôrto de uma poltrona estofada BRAFOR

Os seguintes cinemas do Rio são equipados com as superconfortáveis poltronas de aço estofadas BRAFOR:

Copacabana "Alaska" "Alvorada" "Copacabana" "Caruso Copacabana" "Royal"

Centro "Cineac Trianon" "Presidente"

Ipanema "Pax"

Leme "Leme"

Meyer "Imperator"

Rocha Miranda "Guaraci"

BRAFOR

CUIDADO COM FALSIFICADORES

TORNE SEUS CHEQUES INVIOLÁVEIS

Evite prejuizos através de adulteração ou alteração de cheques e impossibilite a falsificação de assinaturas com a moderna protetora "SPEE-DRITE". Demonstração ou informações sem compromisso com: E. A. Engel, Rua Teófilo Otoni, 15 - 8.º - s. 815 — Fone 43-6271. (10112)

PORCELANAS DE SAXE

Vende-se diversas peças de porcelana de Saxe, caixas, figuras e grupos. Ver à Rua Riachuelo n.º 152. (25011)

VITRINA E SECRETÁRIA

Vende-se uma rica vitrina e uma secretária francesa. Riachuelo, 152. (25023)

ATENÇÃO!!!

Para cédulas eleitorais, compre a preços especiais o Papel Super-Calandrado e Jornal Calandrado na PAPELARIA PROGRESSO, Avenida Marechal Floriano, 159 — Fone: 43-6478 e Rua Miguel Couto, 102 — Fone: 23-4635. (13023)

COMPRA-SE TUDO

Geladeiras, máquinas de costura, de escrever, calcular, lavar roupa, enceradeiras, aspiradores, motores, rádios, televisão, roupas homem, antiguidades, cristais porcelanas, louças e casas completas, terenos, prédios e outros — Telefone: 32-6414.

REFORME SUAS ROUPAS

Modernizamos seus ternos e corrigimos todos os defeitos, reformas em geral, e adaptação de roupas em corpos diferentes, aceitamos fazendas para roupas a feitio, trabalho garantido, profissionais competentes, à Avenida 13 de Maio, 23, 20.º andar, sala 2033 — Fone: 42-3661. (00067)

ROUPAS USADAS

COMPRAM-SE A DOMICILIO E PAGAM-SE MAIS 100% QUE QUALQUER OUTRO

Telefone: 22-1683

(07215)

LAQUEAÇÃO DE MÓVEIS

Executo a domicilio em qualquer bairro. — Patino, molduras, sangras e pinto casa ou apartamento — ROCHA — 30-9064 — Bonsucesso. (07156)

VENDE-SE BARATÍSSIMO!!

2 armários grandes estilo rústico Suisso, 1 jôgo de talheres antigo de prata de 99 peças, 1 balança de hospital, 1 pe. mesa redonda, roupa de cama linho irlandês, 2 castiçais de bronze, 1 lanterna com vidros coloridos, div. livros de história Suissa etc. Rua Barão da Torre 633 — Dep. Fink. (22976)

ROUPAS USADAS

DE HOMEM

Compram-se a domicilio e pagam-se mais 100% que qualquer outro.

Telefone: 22-0423

(8131)

PINTURAS

De casas comercial ou residencial, apto. Móveis laqueados com patinados, etc. Atendo em qualquer bairro — Sr. WALDIR — 26-4521. (25609)

MARFINS

Vendo um lote de peças de marfim, figuras, bichos, etc. Todos antigos, à Rua Riachuelo n.º 152. (25016)

MALAS PARA AVIÃO

Comprem diretamente da Fábrica Guanabara que é a que mais barato vende. — Malas de porão e camarotes, maletas, pastas, sacos de viagem, cadeira de viagem, etc. Consertam-se e reformam-se. Rua do Lavradio, 131 [illegible] — Telefones 42-2334 e 42-2160.

CAMISAS LAVAGEM a SÊCO

RAPIDEZ e PERFEIÇÃO

Tinturaria ABC

27-7066 e 27-5709

JANGADEIROS, 37 - P. GAL. OZÓRIO

AR-CONDICIONADO R.C.A.

Modelo "Seventy-five", sem uso, funcionando como refrigerador de ar, como ventilador ou exaustor, motor de 3/4 de cavalo, 110/120 volts, 50/60 ciclos. — Preço: 20 mil cruzeiros. — Garantia de fábrica. — Telefone: 26-6927. (15155)

Vende-se uma Hermes Baby (6 cópias) Cr$ 4.500 um Tesouro da Juventude, 18 vol. Cr$ 2.500,00, uma mobilia de quarto, 8 peças, com espelhos de cristal (armários baixos) dá para dois quartos, com divan e estante, tipo estúdio. — Tel. 48-5346 Cr$ 15.000,00. (25938)

LIVROS USADOS

Compro em qualquer lingua e assuntos, em biblioteca e avulsos. — Tel. 22-6946. Rua México, 148 S/L.

MOEDAS ANTIGAS

Compro brasileiras e estrangeiras de qualquer metal. — Rua México, 148 — Sobreloja — Telefone: 22-6946. (02657)

PERSIANAS VENEZIANAS

Suas persianas não funcionam regularmente? As cordas ou cadarços estão esgarçados? Procure o quanto antes o médico em 58-4943 que será imediatamente atendido. — Serviços garantidos, com orçamentos grátis.

DEUTSCHE BUECHER AB 5 CRUZEIROS

Rua da Quitanda, 59 — 2.º andar (8364)

Consertos Lavagens TAPETES

Persa, Chinês, Turco, Sta. Helena, etc.

CORTINAS

SALAS FORRADAS C/ PASSADEIRA, MÓVEIS ESTOFADOS

Lavagem a sêco no local c/ máquinas americanas as mais modernas do Brasil

OFICINA 52-2498

Serviços garantidos, orçamentos s/ compromissos

INGLÊS - TRADUTOR

Para traduções de livros técnicos. Salário inicial: Cr$ 7.000,00. Pede-se referências. Informações na Comissão Brasileiro-Americana de Educação Industrial. Avenida Marechal Câmara, 350, 8.º andar — Fone: 22-9291. (22971)

AR CONDICIONADO

Vende-se aparelho de ar marca Philco modêlo 86-JL-I, motor de 3/4 H.P. ainda encaixotado. Preço: 40.000,00 — Tel. 23-3855 das 13 às 18, Sr. Constantino. (16332)

TAPETE CHINES

Linda peça. Fundo azul celeste, borda beije rosado, com desenhos em relêvo. Dim. 2 m. por 3 m., a cinco mil cruzeiros o m. quadrado. — Tel. 25-1333, antes do meio dia. (13204)

VENEZIANAS

Pinta-se, troca-se cadarço, cordas e reformas em geral. — Serviço rápido e garantido — BRANDÃO.

Tel. 23-2695

(14064)

PODE SER LADRÃO

Olhe antes de abrir a porta. Mande instalar Olho Mágico (art. extra de vidro em metal especial). Colocado por técnico especializado. Cr$ 190,00 — Chame 43-9891 ou 43-9433 (Domingos e dias úteis, mesmo à noite). (00620)

MÁQ. DE LAVAR ROUPA BENDIX

Modêlo de luxo WCG — Ainda encaixotada — Preço de oportunidade Cr$ 25.800,00 — Avenida Copacabana, 1418, apto. 1102.

VENEZIANAS E PERSIANAS PARAMOUNT

Vendem-se novas, conserta-se na própria residência, mudanças de cadarços, cordões e aparelhos, atende-se qualquer bairro, orçamento sem compromisso — Favor chamar o técnico [illegible] — Tel. 42-9354. (05548)

TRINDADE

ART-LUX LTDA.

ILUMINAÇÃO MODERNA

Depois de consagrar-se no conceito do público com seus lustres de cristal, lança a mais ousada linha de iluminação moderna, projetada para satisfazer o bom gôsto dos Srs. Engenheiros, construtores, incorporadores e público em geral.

NOTA

Para sua comodidade, peça em sua residência ou escritório, nosso representante com catálogos ilustrados. Tel. 43-5801.

Exposição e vendas:

AV. MARECHAL FLORIANO, 175-1º ANDAR

CRISTAIS DE MURANO

PREÇOS EXCEPCIONAIS

RUA MÉXICO, 74 — SALA 201 — 2.º ANDAR

RELOGIOS

DE PONTO «MESTRE E SECUNDÁRIOS» ESFERA DE VIGIA NEOREX

INSTALAÇÕES

TELEFÔNICAS DE SINAIS LUMINOSOS E ELÉTRO-ACÚSTICAS

SERVIÇOS DE CONSERTOS

NEO-REX DO BRASIL LTDA.

Endereço telegráfico NEOREX

SÃO PAULO: Rua Joaquim Floriano 737/751. Caixa Postal 7221. Telefone: 8-2126

FILIAL: Rio de Janeiro Av. 13 de Maio, 23, 20º andar Sala 2014 — Tel.: 42-0122

A maior Novidade do ano!

AGUA GASOSA GELADA

por apenas 10 centavos a garrafa

PRODUZIDA INSTANTANEAMENTE PELO MAIS MODERNO APARELHO GASEIFICADOR

SEM BOMBA
SEM MOTOR

Permitindo o mesmo aparelho encher copos dágua gasosa ou refrigerantes — Engarrafar e fechar com cápsulas qualquer tipo de garrafas — Encher sifões — Fabricar e engarrafar refrigerantes

Cr$ 12.900,00

CARBOFONTE!

FONTE DE RIQUEZA

Aprovado pelo Instituto Nacional de Tecnologia — Autorizado pela Secretaria Geral de Saude e Higiene — Patente e marca registrados

Mais de 100.000 aparelhos em serviço no estrangeiro

Rendimento, mais de 250 litros por hora

Amortização em menos de trinta dias

COMERCIAL E INDUSTRIAL HISPANO-BRASILEIRA LIMITADA

Avenida Rio Branco, 277 — Grupo 1605 — Rio — Caixa Postal 2171

ACEITAMOS DISTRIBUIDORES EM TODOS OS ESTADOS

PROLAR S.A.

O SIMBOLO DA SEGURANÇA ECONOMICA

RESULTADO DO SORTEIO

SETEMBRO DE 1954

PRÊMIOS

1º — 47277	4º — 77889	7º — 89084	10º — 84277
2º — 47150	5º — 50889	8º — 89147	11º — 47276
3º — 77150	6º — 50084	9º — 84147	12º — 47278

INVERSÕES

Do — 1º	Do — 2º	Do — 3º	Do — 4º
47772	47105	77105	77898
47727	47510	77510	77988
—	47501	77501	—
—	47015	77015	—
—	47051	77051	—

Do — 5º	Do — 6º	Do — 7º	Do — 8º
50898	50048	89048	89174
50988	50804	89804	89417
—	50840	89840	89471
—	50408	89408	89714
—	50480	89480	89741

Do — 9º	Do — 10º	Do — 11º	Do — 12º
84174	84772	47267	47287
84417	84727	47726	47728
84471	—	47762	47782
84714	—	47627	47827
84741	—	47672	47872

DIRETOR PRESIDENTE: M. VARGAS NETO

FISCAL DO GOVÊRNO: ARMÊNIO CRUZ

QUEIRA INFORMAR SÔBRE ÊSTE PLANO

NOME ....
ENDERÊÇO ....
CIDADE ....

MATRIZ Rua 7 de Setembro, 99 RIO DE JANEIRO

(64754)

Férias — Excursões — Fim-de-semana — Repouso

HOTEL JAVARY

GRANDE CHURRASCARIA — BANQUETES, ETC.

Antiga Fazenda e Hotel-Casino Javary — Estação: Parada Barão de Javari, entre Governador Portela e Miguel Pereira, Estado do Rio, 2 horas distante do Rio, 627 metros de altitude, clima excelente, ótimo passadio, todo confôrto, lindos passeios, cavalos, charretes, bicicletas, voleibol, Ping-pong, bilhares, "snoocked", dominó, damas, dados de poker, peteca, balanços, rêdes para descanso, banhos no lago e na cachoeira, dentro do hotel, etc. Informações e reservas, pelo telefone: Javari 3, no Rio, com o dr. Antônio Fernandes, à Rua Alvaro Alvim 37, 6.º andar - Sala 624 — Tel.: 32-7959. (61596)

COLCHÃO DE MOLA

Vende-se, para desocupar lugar, colchão casal, com estrado, ambos de fabricação PROBEL, em perfeito estado — Cr$ .... 2.000,00. Não se aceita oferta. Tratar pelo telefone: 26-1374.

ÁGUA DO SUBSOLO

Capta-se tanto para serventia de limpeza como para abastecimento geral. Peça informações à firma especializada. — Edwin Westerlund — Rua Visc. de Inhaúma, 134 - sala 406 — Telefone 43-5420. (00277)

FERRAGENS SANTOS S. A.

Tubos de ferro fundido — Eletodutos — Galvanizados — Conexões — Material hidráulico e elétrico.

RUA CARLOS CARVALHO, 60

TELEFONE 52-0388

(1998)

GRANDE ÁREA EM IRAJÁ

4.400 M2. — TELEFONE 46-7618 —

SEMPRE DE MANHÃ

Correio da Manhã

RIO DE JANEIRO, DOMINGO, 26 DE SETEMBRO DE 1954

3º CADERNO — PARTE II
LOCAÇÃO — COMPRA E VENDA
ANÚNCIOS CLASSIFICADOS

ISTO É A CIDADE MARAVILHOSA:

O Rio EXIGE

maior área em

BELVEDER Clube dos 500

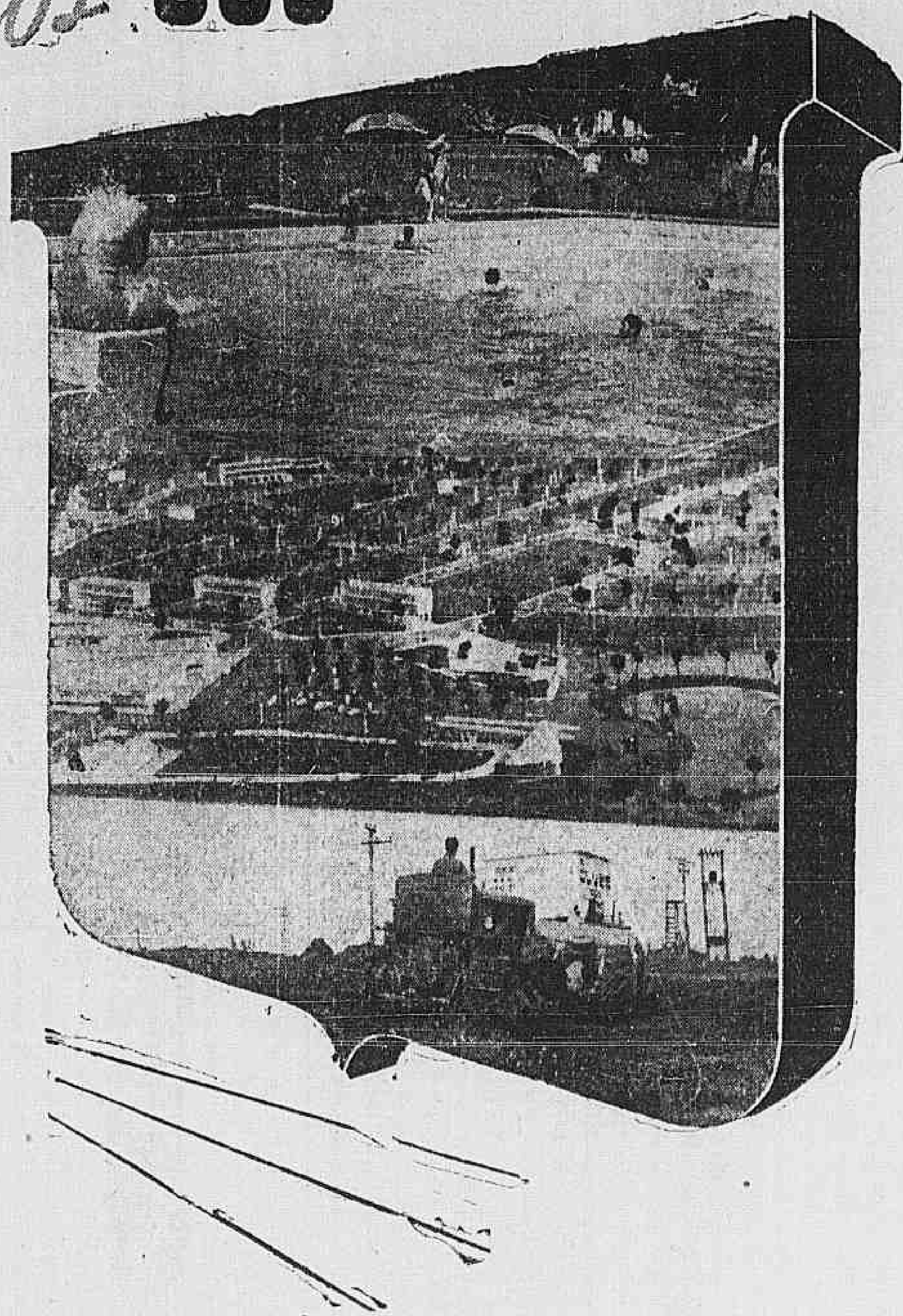

ao total de **645 LOTES,** no valor de Cr$ **68.954.000,00** acrescentam-se agora **32** lotes, no valor de Cr$ **4.856.000,00,** vendido às pessoas abaixo, com o que tornou-se necessário ampliar a área inicialmente reservada ao Rio de Janeiro em BELVEDER CLUBE DOS 500.

Relação dos Compradores

Armando Mario Rêgo
Antonio Gualano Cosentino
José Strougo
Sergio Luiz Fiqueira Lacerda
Werner Grumbaum
José Accioly Lins 2 lotes
Antonio Xavier Andrade e Silva
Armando Teixeira Ferreira
Abilio Ferreira
Albino Rodrigues Lobo
Maria Candida Rezende Ribeiro
Sebastião Borges de Leão 2 lotes
Maria de L. L. Alves de Castro
Ruy Salles de Paula
Etiene Pallos
Lena Ribeiro da Cunna
Clovis Novaes
Walter Gama Pinto
Cauby de Souza Valente
Jayme da Silva Menezes
Antonio Carreira
Fortunata Sasson 3 lotes
Samuel Issac Pustilnic
Daniel Loginsky
José Motta Maia
Elba Pavagean Sayão
Juana Mancusi de Lopes
Alberto de Carvalho Silva Filho
Romualdo Gama Filho
Augusto Correa Azevedo

Com as vendas acima, atinge, até o presente momento, a Área Carioca em Belveder Clube dos 500

677 LOTES,

no valor de Cr$

73.810.000,00

Lotes a partir de Cr$ **52.000,00** com grandes facilidades sem juros, sendo 10% de entrada e 90% financiado a longo prazo, em prestações mensais e anuais.

Repetimos o que já foi dito a semana passada:

— "Um êxito sem precedentes corôa a obra magnífica de Prestes Maia, criando no Vale do Paraíba, uma cidade à altura da grandeza econômica da região. Homens de todas as profissões, industriais, comerciantes, capitalistas, compreendendo desde logo o alcance do empreendimento tornaram-se proprietários em Belveder Club dos 500 — a cidade onde a valorização é marcada pelo compasso dos ponteiros. A grandeza econômica do Vale do Paraíba, elege assim, sua capital — Belveder Clube dos 500 — tendo como fundadores paulistas e cariocas, os primeiros já incorporando sua área, os segundos prestes à fazê-lo".

Organizações Associadas ao Plano das Vendas:

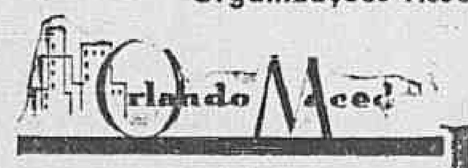

Av. Rio Branco, 181 - Grupo 1306
Telefones: 32-6128 e 32-7164
Rio de Janeiro

Rua do Carmo, 17 - 2.º andar
Telefones: 52-8318 e 52-8319
Rio de Janeiro

VISITE a Exposição de Maquetes, Painéis Decorativos e Fotos. Aberta diàriamente das 9 às 22,30 hs. no Cineac Trianon - Av. Rio Branco.

Arco-Artusi 4434

DIRETOR
M. PAULO FILHO
Avenida Gomes Freire, 471
REDATOR-CHEFE
ANTONIO CALLADO

Correio da Manhã

4º Caderno — Rio de Janeiro, Domingo, 26 de Setembro de 1954

SUPERINTENDENTE
JOSE V. PORTINHO
N. 18.867 — ANO LIV
GERENTE
ALINIO DE SALLES

Para o tráfego no Centro da cidade.

Duas paralelas para o trânsito no centro da cidade

Integral aproveitamento da Avenida Rio Branco para o tráfego em direção à Zona Norte — Rua Uruguaiana, Avenida Treze de Maio e Praça Marechal Floriano o traçado ideal para alcançar a Zona Sul da cidade — "Gargantas" naturais e artificiais que precisam desaparecer para atenuar as dificuldades de transporte — Avenida Brasil e Leopoldo Bulhões

Inútil.

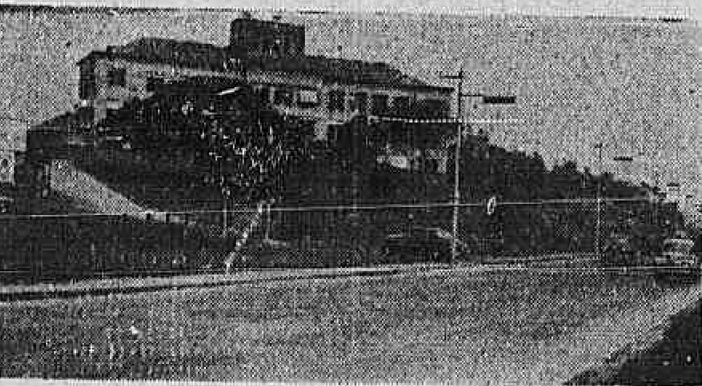
Avenida Brasil — Leopoldo Bulhões, para uso particular.

Sabem todos dos pesados encargos ora enfrentados pelos cofres da Municipalidade que, pràticamente, impossibilitam o govêrno Municipal de cuidar com eficiência desejada dos graves problemas que tanto prejudicam a coletividade carioca. Não obstante, no que se refere ao tráfego no centro da cidade, faz o carioca interessantes sugestões que muito poderão contribuir para amenizar os padecimentos da população nesse setor e, o que é mais importante, sem despêsas. São essas sugestões que hoje apresentamos às autoridades.

O caminho mais curto entre dois pontos é a linha reta, afirmam os matemáticos. Se tal definição fôsse aplicada no centro da cidade em relação às pistas destinadas ao tráfego que corta a cidade não resta dúvida de que a situação seria outra embora não estivesse de tôda resolvida. Entretanto, tal sugestão é possível para o trânsito que se faz nos dois sentidos, Norte-Sul e vice-versa, com o aproveitamento da Avenida Rio Branco e da Rua Uruguaiana, e ainda da Avenida 13 de Maio até o Senado Federal.

AVENIDA RIO BRANCO

Em tempos idos, a Avenida Rio Branco serviu para o trânsito entre a Praça Mauá e o Monroe nos dois sentidos. Era então outra a situação do tráfego na cidade. Removeram o refúgio e as árvores do centro para atender ao aumento de veículos em circulação.

De nada adiantou. Cada dia o tráfego era mais intenso. Fizeram então as divisões que hoje se vê. Da Rua São José para cima, a Avenida é do tráfego que sobe. Para baixo, a partir da Galeria Cruzeiro, do tráfego que desce. O resultado são prejuízos gerais. Através de linhas quebradas os veículos chegam à zona Sul e Norte.

O percurso para os carros que se destinam à zona Norte é mais longo, porém melhor. Os carros andam bem através das largas avenidas da Esplanada do Castelo. O mesmo não acontece para os que se dirigem à zona Sul. Embora o caminho seja menor, o tempo gasto é superior, em média. À tarde, invariàvelmente, existe congestionamento nas imediações da Galeria Cruzeiro. Uma dificuldade qualquer, como o enguiço de um ônibus, atropelamento, abalroamento, um taxi que pára para apanhar passageiro, uma aglomeração qualquer é motivo para congestionar o trânsito, congestionamento êsse que permanece horas a fio até que passe a hora do "rush". Isso vem acontecendo desde que foi posto em prática o sistema em vigor.

A Avenida Rio Branco, ligando o Obelisco diretamente à Praça Mauá, cortando a Avenida Presidente Vargas, tem capacidade para permitir o escoamento dos veículos que vindo da zona Sul se destinam à zona Norte. Sôbre isso ninguém põe dúvidas. Resta ainda o tráfego que vindo da zona Norte se dirige à Sul.

URUGUAIANA — TREZE DE MAIO — PRAÇA MARECHAL FLORIANO

Outras artérias além da Avenida Rio Branco podem permitir o trânsito direto para a zona Sul. A Rua Uruguaiana, desde que fôsse aproveitado o seu seguimento normal, a Avenida Treze de Maio e a Praça Marechal Floriano, permitiriam que o carro saído da Avenida Presidente Vargas chegasse em caminho reto à Avenida Beira Mar, à exceção do trecho final junto ao Monroe. Nessas condições os carros subiriam pela Avenida Rio Branco e desceriam pela Uruguaiana, Treze de Maio e Praça Marechal Floriano até o Monroe.

DIFICULDADES

A primeira dificuldade encontrada é o bonde que passa pela Avenida Treze de Maio em direção à estação do "Tabuleiro da Baiana," de onde parte em direção à zona Sul. Essa dificuldade existe também agora. Tanto na Avenida Treze de Maio como na Rua Senador Dantas, os bondes, pela manhã e à tarde, formam filas que tanto prejudicam os carros como os seus passageiros. São ambas ruas de tráfego intenso. De forma alguma se prestam atualmente para o transporte de passageiros em veículos morosos, pesadões como é o bonde.

A retirada dos bondes para o parque da Cinelândia é uma medida que tarda. O percurso do bonde até o parque pode ser o atual, ao lado do Senado. Daí passariam pela calçada do mesmo parque em frente à Cinelândia. Sairiam pelo outro lado, pela Rua Teixeira de Freitas, em demanda à zona Sul. E não se pense que o passageiro do bonde perderia. Não. De forma alguma. O que caminhasse a mais, do "Tabuleiro da Baiana" à Cinelândia, ganharia no tempo economizado na viagem de volta. Livre da Avenida Treze de Maio e da Rua Senador Dantas, o bonde ganharia cêrca de vinte minutos em cada viagem, o que forçosamente, além do tempo, possibilitaria o melhor aproveitamento dos escassos números de carros em circulação para benefício geral da coletividade.

As condições locais do parque, todo arborizado e muito agradável, são vantagens de outra natureza, porém igualmente favoráveis à nova localização da estação de bondes.

Com o afastamento dos bondes da Praça Marechal Floriano, os carros que demandassem à zona Sul tanto poderiam entrar à esquerda como à direita do Senado. Neste caso a remoção do ponto dos bondes em frente a Senado, na Praça Mahtma Gandhi, possibilitaria o aproveitamento da pista ora usada para os que saem da Rua Senador Dantas. Também esta rua com o afastamento dos bondes seria transformada em uma artéria de grande importância. Do Largo da Carioca o carro poderia escolher entre a Avenida Treze de Maio e a Rua Senador Dantas.

Tudo isso, como se vê, pode ser feito sem qualquer despesa inclusive no que se refere aos trilhos dos bondes, que poderiam ser os mesmos ora existentes na Avenida Treze de Maio e na Rua Senador Dantas.

OBRAS COMPLEMENTARES

Pequenas obras complementares devem ser executadas paralelamente para melhorar as condições de algumas "gargantas" que muito prejudicam, agora, o tráfego da zona Sul. A primeira delas é o refúgio que existe na Praça Paris, em frente ao ponto de bondes. Tem uma largura de quatro metros quando apenas um seria necessário. Poucos são os pedestres que atravessam aquêle movimentado trecho. Mesmo assim só em frente à faixa existente ao lado do sinaleiro de tráfego. Mas o refúgio tem quatro metros de largura. Os veículos em trânsito são quase todos os que se dirigem à zona Sul. Ali acotovelam-se dando origem a uma série interminável de prejuizos materiais. Ônibus e lotações disputam os pontos onde estão os passageiros, enquanto os particulares procuram fugir, apavorados, da contenda.

Outro refúgio que está nas mesmas condições, em relação ao tráfego atual, é o que existe na Rua Teixeira de Freitas, antigo ponto de parada dos bondes da linha 36, Lapa-Praça 15 de Novembro, agora desaparecidos naquele percurso. Tem três metros de largura, largura desnecessária em sua totalidade pois desapareceu o bonde e mesmo que existisse seria largo, demasiadamente largo para o pequeno número de passageiros.

Espaço perdido.

AVENIDA OSWALDO CRUZ

Está a Prefeitura procedendo importantes obras para o melhor aproveitamento da largura total da Avenida Oswaldo Cruz, passagem obrigatória de quem reside além da Praia do Flamengo. Essas obras estão sendo feitas aliás, por solicitação do "Gerico". Contudo, ao que parece, entraram em ritmo lastimável. Arrastam-se interminàvelmente, não considerando a Municipalidade a importância da artéria para o intenso tráfego da zona Sul. Nada há que justifique tal protelação, nem mesmo despesas ou extensão dos serviços que são diminutos.

Foi uma garganta criada pela Prefeitura que já há quase dois meses prejudica aos moradores da zona Sul.

FECHADA AO TRÁFEGO

Também na zona Norte da cidade poderiam resolver certos casos de tráfego sem despesas para os cofres municipais e com reais benefícios para a coletividade. E' o caso do melhor aproveitamento, pelo menos em caráter provisório, da estrada que os moradores da zona da Leopoldina convencionaram denominar de Manguinhos. Corta os terrenos do famoso Instituto, ligando a R. Leopoldo Bulhões à Av. Brasil. Prende-se a solicitação ao fato de que as obras ora em realização na Rua São Luiz Gonzaga são consideradas intermináveis. Até o trecho de Manguinhos o trânsito anda bem pela Rua Leopoldo Bulhões. A abertura da estrada particular do Instituto permitirá fácil acesso à Avenida Brasil e daria solução aos problemas de tráfego para os que residem em Bonsucesso, sem qualquer ônus para os cofres municipais.

Como se vê, mesmo sem dinheiro muita coisa pode ser feita em benefício do carioca, com o aproveitamento das condições e ruas existentes. E' uma questão de boa vontade.

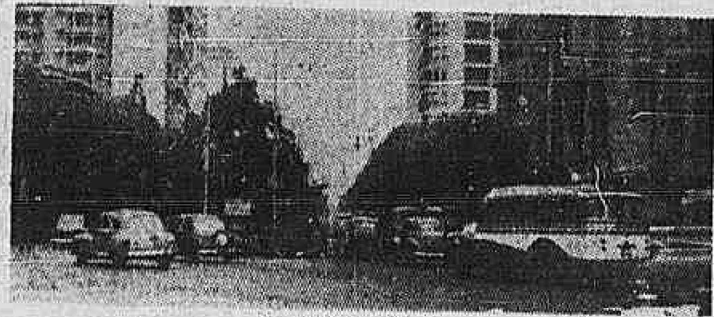
60 dias de obras...

E O "GERICO", MAIS UMA VEZ, AGRADECE...

Removido o ponto inicial do ônibus 102 — Os passageiros estão livres de atropelamentos

Ainda no último domingo tivemos ocasião de, atendendo aos pedidos dos leitores, reclamar contra a nova localização do ponto final dos ônibus da linha 102, no Largo do Machado. Estava êle em frente à Escola Amaro Cavalcanti, onde as conversas dos passageiros na fila perturbavam os alunos em aula. Por solicitação da referida escola, o local de espera foi mudado. Andou de um para outro lado, sendo, finalmente, fixado em uma das calçadas da Praça, pelo lado da estação dos bondes.

A fila ficou na praça enquanto o ônibus encostado tinha a porta de entrada pelo lado oposto. Os passageiros passavam pela frente do veículo e já na rua entravam no coletivo. Local de tráfego intenso. Carros em regular velocidade. Resultado: perigo para os passageiros, que logo protestaram.

Felizmente nossa reclamação encontrou eco. O ponto já foi novamente mudado, para as proximidades da escola, local por nós indicado. Os passageiros estão livres dos perigos e os alunos dos ruídos naturais das conversas dos que estão na fila. E o muito obrigado do "Gerico". Como repetidamente temos afirmado, ainda há quem tome providência ante as críticas construtivas.

COBERTO DE LIXO O MONUMENTO A QUINTINO

Buracos por todos os cantos da calçada — Vários nomes para um só logradouro — Surgem novas favelas na Avenida Epitácio Pessoa

"... A pátria lhe consagra a memória na perpetuidade dêste monumento, inaugurado em 15 de novembro de 1944", escreveram na estátua de Quintino Bocaiuva, erguida na Praça José Mariano Filho, no Jardim Botânico. Lá se vão dez anos, tempo suficiente para que os homens esqueçam até de limpar a praça e local junto ao pedestal. Pior ainda; fizeram uma "sapucaia" junto ao monumento do grande brasileiro. Para complicar as coisas o autor da "sapucaia" é a própria Prefeitura. São os garis que ali despejam todo o monturo das proximidades, composto de matérias orgânicas que apodrecem dias depois, exalando terrível mau-cheiro que afugenta os que passam.

No próximo dia 15 de novembro o monumento completará dez anos. E' de se esperar, devido ao curto espaço de tempo, que a praça não esteja ajardinada e menos ainda florida. Seria, entretanto, de agradável utilidade que pelo menos o lixo fôsse removido em homenagem àquele que tanto fêz pela pátria.

BURACOS POR TODOS OS CANTOS

O Largo onde está o monumento a Quintino Bocaiuva tem dois nomes: de um lado é Praça José Mariano Filho e do outro General Alcio Souto. São separadas por uma Avenida, que tem o nome de Piratini. E' como se vê um logradouro de vários nomes o que resulta em dificuldades para os que desconhecem o local. Uma das calçadas da Avenida Piratini, a que fica junto à Escola Municipal, está tôda esburacada, vergonhosamente esburacada, causando dificuldades. Não é falta de material. Quando a Prefeitura abriu a pavimentação para as obras que ali realizou há dois anos, o material ficou guardado nas proximidades para reaproveitamento o que é possível. Ainda está guardado, esperando apenas a presença dos trabalhadores. Enquanto isso, os pedestres e em particular os alunos, sofrem as conseqüências da lama nos dias chuvosos. Vão para a rua, expondo-se aos perigos dos carros em trânsito.

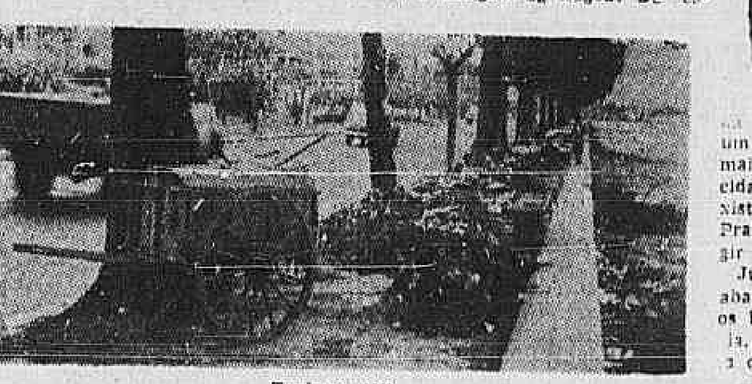
Turismo (?!)

EPITÁCIO PESSOA

O mal das "sapucaias" nas ruas prossegue pela Avenida Epitácio Pessoa que de tão bela é considerada motivo de atração turística, embora não seja essa, pelo que observamos, a vontade da Prefeitura. Na altura do Jardim de Allah, também para o turismo é um dos mais belos da cidade, a Avenida Epitácio Pessoa, no passeio pelo lado da Lagoa Rodrigo de Freitas, é uma "sapucaia" de fôlhas e imundices recolhidas nas proximidades.

Há tempos, quando tivemos ocasião de reclamar pela primeira vez essa anormalidade, a Prefeitura providenciou a construção de uma caixa para armazenar a folhagem até a chegada dos carros coletores. O caixão está desarmado e jaz atirado, negligentemente, à margem da Lagoa. Desto não tem capacidade para o fim a que foi destinado.

A lixeira na Avenida Epitácio Pessoa é, por tôdas as formas, condenável. Trata-se de local pitoresco e residencial.

FAVELAS EM PROFUSÃO

Continuam surgindo, por todos os cantos, novas favelas. As denunciadas pelos leitores do "Gerico" estão na Avenida Epitácio Pessoa, e são em número de três, tôdas no Corte do Cantagalo, pelo lado da Avenida. Já existe, no mesmo Corte pelo outro lado, uma favela. Nas proximidades,

[illegible]

na infâmia Avenida Epitácio Pessoa, um pouco antes, existe uma das maiores e mais repelentes favelas da cidade. Pelo outro lado da Lagoa existe tristemente a famosa favela da Praia do Pinto. E agora ameaça surgir mais uma.

Junto ao esqueleto de um prédio abandonado, de grandes dimensões, os barracos, os primeiros de alvenaria, estão surgindo no pedaço de mata que embeleza o local. São alguns [illegible]. Sôbre a pista de acesso ao corte do morro, existem mais dois barracos enquanto os últimos estão um pouco mais acima. Não há a menor dúvida de que dentro de mais alguns meses caso não sejam tomadas imediatas providências, nova favela estará localizada na Avenida Epitácio Pessoa não obstante a sua beleza dificilmente comparada.

Resta esperar por

[illegible]-se quem puder.

SESSENTA DIAS DE PADECIMENTOS NA TRAVESSA CARNEIRO

Copacabana-Mauá, uma linha e muitas dificuldades — Deixe livre a saída!

A Prefeitura "compareceu" à Travessa Carneiro, no Rio Comprido, criando uma série de problemas para os seus infelizes moradores, aumentando, aliás, de problemas e dificuldades anteriores, que datam de tempos remotos.

Os que residem àquela travessa, sempre se queixaram do mau estado da rua. Subida acentuada, a pavimentação estava em péssimo estado. Buracos por todos os cantos, dificultando ainda mais a subida que por si só já era difícil. Tanto reclamaram que um dia surgiu a Prefeitura com uma turma de operários e o material necessário aos serviços.

Até que enfim, exclamaram todos, mas por dias apenas. Mal iniciado o serviço — se é que aquilo é serviço — foram os trabalhos suspensos. Nem ao menos se deram ao trabalho de recolher o material transportado para o local, onde ainda se encontra ou se encontrava. Como é óbvio, está desaparecendo por ser caro e existir nas proximidades, "amigos do alheio". Quando a Prefeitura pretender reiniciar os serviços nada mais encontrará do material.

O "serviço" que executaram constou no arrancamento das poucas pedras que melhoravam a pavimentação e contribuiam para maior facilidade da subida.

Com se vê, agora as reclamações são em maior número e, o que é pior, mais amargas, dirigidas, contra o descaso da Prefeitura.

COPACABANA — MAUÁ

Estuda a Prefeitura novo plano para os serviços de lotação e ônibus da cidade, objetivando a melhoria das atuais condições, razão por que os moradores da zona Sul pedem a atenção dos responsáveis para o fato de existir entre Copacabana e a Praça Mauá apenas uma linha de ônidus, a de n. 9, Bairro do Peixoto-Praça da Harmonia.

A zona do Cais do Pôrto é de grande movimento. Nas suas proximidades estão localizadas grandes firmas comerciais. Milhares de pessoas vão diàriamente àquele local, muitas das quais da zona Sul. E para todos êles existe apenas uma condução.

Para o Cais do Pôrto, não existe porblema de estacionamento. A Avenida Venezuela e ruas adjacentes têm espaço de sobra para estacionamento de veículos, razão porque não se compreende a existência de apenas uma linha quando o número de passageiros justificaria outras.

E de se esperar que novo plano, ainda em estudos, estabeleça melhores condições de transporte entre a zona Sul e o Cais do Pôrto.

A Prefeitura "compareceu"

MAL LOCALIZADO O PONTO DE BONDE

Em uma das saídas do Hospital Gafrée-Guinle, à rua Mariz e Barros, instalou a Light um ponto de parada de bondes. Nada mais justo. Os doentes pobres que viajam de bonde precisam realmente descer perto do hospital. Contudo, o ponto foi localizado precisamente em frente ao portão destinado à saída de veículos. Depois afixaram uma placa recomendando ao motorneiro: "deixar a saída livre".

Não teria sido melhor recuar o ponto ou avançá-lo para poste mais próximo. Nem sempre o motorneiro poderá obdecer ao recomendado, prejudicando a entrada ou a saída dos veículos o que convém reparar.

JOALHERIA PALACE
FERNANDO CASTRO PINTO
JOIAS - RELÓGIOS - PRATAS
ARTIGOS PARA PRESENTES
Rua 7 de Setembro 120
Tel. - 23-5211

finos móveis a Baixo preço

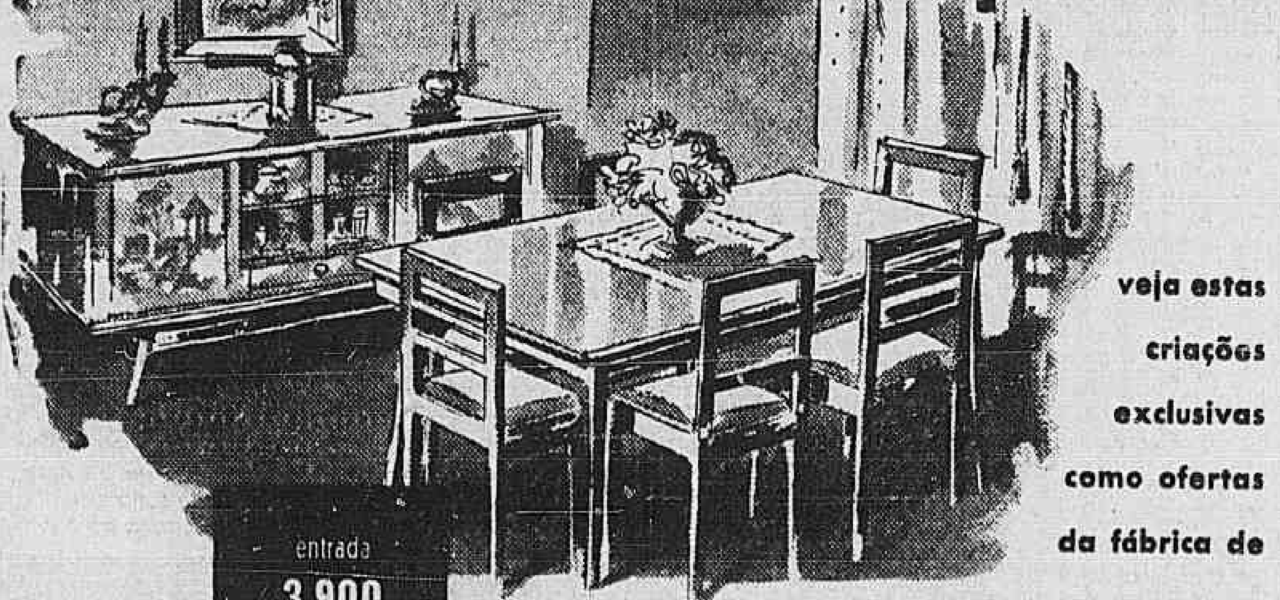

veja estas criações exclusivas como ofertas da fábrica de
A BRASILEIRA do Catete
sala de jantar "PEKIN"
entrada 3.900,
10 prestações de 990,
O estilo moderno com "décor" de finas pinturas chinesas. 8 peças próprias para apartamento. Mesa elástica ou mesa consolo, 6 cadeiras, estofadas a côres. Buffet com bar ao centro. Na côr mogno ou claro.

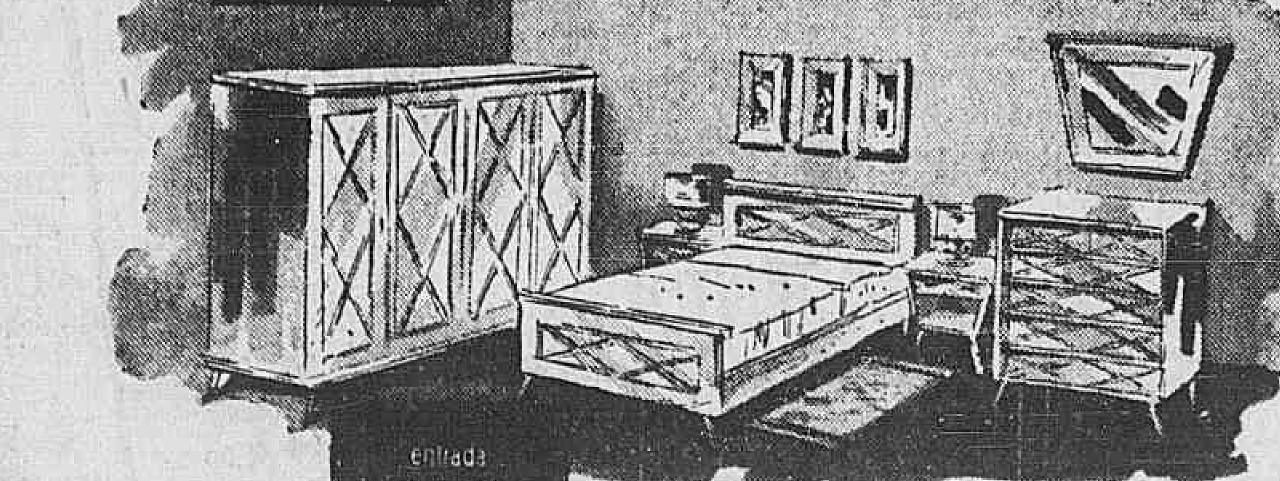

dormitório "BELVEDERE De Luxe"
entrada 5.500,
prestações de 1.300,
Tôdas as peças em peroba maciça, lisa, clara com frisos ornamentais. Guarda-vestidos com 2,40. Cama de casal, com 2 mesas de cabeceira. Cômoda de 6 gavetas. Quadro com espelho e bruxa. Uma cadeira estofada
Aberta até 22:00 hrs. às 3as. e 6as.
a BRASILEIRA do Catete
Veja estas e outras criações de fino mobiliário em todos os estilos nas 35 cabines de
Rua do Catete, 88 e 90 - Fábrica: R. Barão de São Felix 161 e 167

Correio da Manhã AGRÍCOLA

O ENSINO COOPERATIVO

Por Fábio Luz Filho

Há tempos, atendendo a uma solicitação do Dr. A. J. Lemos Guzmam, ilustre reitor da Universidade de Cauca, na Colômbia, teve oportunidade de acentuar que era com desvanecimento que me ia pronunciar. Era com imenso prazer e subida honra que respondia aos quesitos apresentados como contribuição desvaliosa ao aprovado pela 2a. Conferência Cooperativa Bolivariana, alta manifestação do acendrado espírito cooperativo que anima essa grande Universidade e aos Centros de Estudos a que pertencem a Colômbia, Cuba, Equador, Paraná, Peru e Venezuela.

Disse então que considerava a tese "La economia cooperativa, necessidad de articularia y encauzarla" de autoria do Dr. Fabra Ribas, o culto e brilhante mestre que me honra com sua amizade e me desvanece com seu aprêço, uma tese substanciosa e de transcendente alcance. Confortava-me a consonância [illegible] idéias nela contidas, emanadas de uma autoridade do porte de Fabra Ribas, com as que vinha há anos pregando em livros sucessivos. O dístico de Wallace que figura em sua introdução, coloquei-o também no pórtico de meu livro "Teoria e Prática das Sociedades Cooperativas": *"A cooperação, é idéia econômica dominante do futuro"*. Esta fórmula resume todo um ideário de renovação econômico-social, o sistema rochdaliano, que estamos procurando aplicar ao Brasil em seus líderes princípios, em luta árdua que vem de 1926. *Fabra Ribas*, com sua conhecida lucidez e sua grande cultura, desenvolve a tese em lide, reveladora duma soma de conhecimentos, observações e ensinamentos próprios dos verdadeiros cooperativistas e grandes mestres. Deve ser meditada e amplamente divulgada.

Acentuei ainda que o ensino do cooperativismo é, realmente, uma das chaves do aprimoramento e desenvolvimento cooperativo nos países da América do Sul. Se países de avançada civilização cooperativa, dentro da prática e do espírito rochdaliano, têm o ensino em alta conta, como o tenho acentuado em livros sucessivos e em publicações oficiais no Brasil, em países como os da América do Sul, entre êles o Brasil, é êle uma necessidade imperativa, dado o caráter relativamente recente do movimento cooperativo e consideradas as condições de cultura reinantes. Há no Brasil, como nos demais países sul-americanos (que dêle não se diferenciam substancialmente, sob [illegible] aspecto) necessidades de se estabelecerem cursos de cooperativismo especiais nas escolas secundárias, normais, profissionais e superiores, notadamente nas de agricultura.

Apresentei um projeto de lei específica para cooperativas escolares, procurando o entrosamento com as repartições oficiais de educação, federais e estaduais, no sentido da intensificação do movimento nas escolas do Brasil, em seus vários graus.

O Serviço de Economia Rural, no qual chefio a "Seção de Propaganda e Organização das Sociedades Cooperativas", no cumprimento de dispositivo regimental, divulgou, em ampla tiragem, um folheto intitulado "Cooperativismo escolar", contendo estatutos e outras normas. Lanço também à publicidade jornalística frequentes comunicados. Vários departamentos estaduais, dentre êles os de S. Paulo e Pernambuco, têm intensificação a prática do cooperativismo escolar.

Meu livro "Cooperativas escolares" já tem sua terceira edição esgotada e em preparo a quarta edição, o que reflete o interêsse que vem despertando o assunto. Foi o primeiro livro surgido em língua portuguêsa sôbre a matéria em janeiro de 1933, e desvanece-se afirmar ter êle marcado o início do interêsse pelo movimento lídimo no Brasil.

Enviei exemplares de meu livro e daquelas publicações Fabra Ribas e à Universidade que tão assinalados serviços vêm prestando à Colômbia no ramo do ensino superior e no campo cooperativo. Nos livros que até hoje publiquei, assim como em folhetos e teses, sempre percuti essa tecla da imperiosa necessidade do ensino cooperativo, fundamental não só para a criação da consciência cooperativa entre os associados, senão também para a formação de técnicos e administradores capazes.

1.º Congresso da cooperativismo realizado na Bahia e o 1.º Congresso Brasileiro de Cooperativismo realizado em São Paulo e reuniões outras, têm sempre preconizado a necessidade do ensino cooperativo nas escolas, como no da alfabetização dos filhos de cooperadores pelas próprias cooperativas.

Na conferência que realizei em Recife a 6 de maio de 1954, historiei novamente o que se vem fazendo no Brasil, percutindo a mesma tecla e conclamando os interessados.

O SÍMBOLO UNIVERSAL DO COOPERATIVISMO

É sabido que o símbolo universal do cooperativismo é aquêle representado por dois pinheiros verdes geminados, dentro de um círculo verde sôbre fundo dourado. Os pinheiros simbolizavam a perenidade da vida, alcançada pela conjugação de esforços para a sobrevivência. O círculo, de sabor pitagórico, representa o mundo, no seu largo âmbito, que abarca a plenitude das coisas. O verde expressa o princípio vital que rege os sêres; e o fundo áureo traz à lembrança a luz solar com todo o seu poder fecundante, que é o princípio de energia para o mundo.

PRODUÇÃO DE VEÍCULOS MOTORIZADOS NA FRANÇA

Paris — (APLA) — A produção de veículos motorizados na França, durante o primeiro trimestre do corrente ano, atingiu a cifra de 103.733 automóveis e 41.220 caminhões.

INDICADOR AGRO-PECUÁRIO

FORNECEDORES:

SEMENTES DE CAPIM

Gordura, Roxo, Cabelo de Negro Jaraguá e Colonião limpas e garantidas, à venda na "Casa Surerus" Indústria e Comércio S. A. — Juiz de Fora — Minas.

MUDAS DE CAPIM GUATEMALA

VENDE-SE, garantidas. Tratar à Rua Bueno Aires, 111, com o sr. Adolfo ou na Fazenda Cachoeira Alta — Limoeiro — Paraíba do Sul, com o sr. José Garcia ... ... (12031)

FRUTEIRAS

Européias e tropicais
Grande variedade de Laranjeiras e Limoeiros
REPLANTÁVEIS TODO ANO
Envasilhadas e vegetadas
CHÁCARA "HORTULANIA"
Rua Senador Nabuco, 48
Vila Isabel — F. 38-0361

Um jardim de classe para sua casa
COM BULBOS E FLÔRES DIERBERGER
maior germinação
maior florescimento
mais beleza
REMETEMOS CATÁLOGOS ILUSTRADOS GRÁTIS
DIERBERGER
Agro-Comercial Ltda.
Rua Líbero Badaró n. 499 - Av. Anhangabaú, 392/394
Tel. 36-3471
Cx. Postal 458
São Paulo
(2263)

SEMENTES DE CAPIM

Gordura-Roxo e Jaraguá, da safra de 1954 e de germinação garantida, encontra-se à venda na Rua Leandro Martins, 70. Marinho Pinto & Cia Tel.: 23-2830. (72338)

SEMENTES DE CAPIM

Gordura roxo, Jaraguá e Colonião. ABIL - Buenos Aires 87, RIO. (76941)

ENXERTOS

de várias árvores frutíferas.
ABIL — Buenos Aires, 87, RIO.

FORMICIDA **Blemco**
LATA CR$ 35,00
CIFRA DO AVICULTOR
R. Barão de S. Félix 148-A - Tel. 23-0092
Próximo a E. F. C. B.

ARTHUR VIANNA
CIA. DE MATERIAIS AGRÍCOLAS
Adubos simples e completos
Salitre, Fosfatos, Cloreto, etc.
Av. Graça Aranha, 226 - s/1.113/7
Tel.: 22-3531

SULFINJEX
SULFA INJETÁVEL
HERTAPE
Laboratório Hertape Ltda.
Caixa Postal 692
Belo Horizonte — Minas
Tel. 22-6546 — Rio.
Os produtos Hertape se encontram à venda nas casas
SCAL -- ABC -- ABIL

Pintos de 1 dia
New Hampshire - Rhode Island
Leghorn Branca
Plymouth Rock Barrado
Perús de 1 dia e Frangas de 6 a 16 semanas
PRONTA ENTREGA
CIFRA DO AVICULTOR
R. Barão de S. Félix, 148-A - Tel. 23-0092
Próximo à E. F. C. B.

Supervendas comemorativas do 10.º aniversário do "ABC" DO AVICULTOR
MALETAS PARA OVOS

	Este mês	Preço normal
Pa. 4 dúzias	Cr$ 75,00	85,00
„ 6 „	82,00	95,00
„ 8 „	88,00	110,00
„ 10 „	99,00	125,00

AV. MAL. FLORIANO, 136 - TEL. 23-3250 - 43-7141

Rações Balanceadas SCALVITA
(Fabricadas desde 1930)
PRONTA ENTREGA
para AVES PORCOS e VACAS
Entregas a domicílio
SCAL-RIO S. A.
SEÇÃO DE RAÇÕES BALANCEADAS
Andradas, 96-A esq. Marechal Floriano - Tel. 43-7813
Av. Guilherme Maxwell, 162 (começa na Av. Brasil, em frente ao Hospital do I. A. P. E. T. C.) Tel. 3-7535

VETERINÁRIA

Consultório Veterinário a cargo do Dr. Pedro Costa Filho, rua Santos Moreira 52 casa 5 — Niterói — Tel. 2340.

MARIO MAGALHÃES — Rezende — E. Rio.

PERGUNTA — Tenho perdido muitos bezerros na primeira idade. Ficam tristes, com muita febre, diarréia fétida. Perdem o apetite e morrem.

RESPOSTA — Trata-se possivelmente de [illegible] *Pneumo-enterite dos bezerros*. Para evitá-la [illegible] recurso da vacinação. Há vacinas eficientes [illegible] ser aplicadas em tempo oportuno. Para evitá-la muito contribui o tratamento do umbigo do bezerro [illegible]. Fazendo-se o tratamento do umbigo e a vacinação contra a Pneumo-enterite, [illegible] livre de tão terrível doença o bezerro.

MANOEL CANTIDIO — Ubá — Minas.

PERGUNTA: — Como deve proceder para evitar o piolho das galinhas quando estão chocando.

RESPOSTA — Evite-se [illegible] pulverizações com *Hexa-cloreto de benzeno*, mais conhecido por *B.H.C.* Tal medicamento encontra-se sob a forma de pó. Deve ser misturado em 10 partes de talco comum para ser usado. Não tendo à mão o B.H.C. pode-se usar o *Fluoreto de sódio* também à pó e deve ser misturado ao talco para ser usado em pulverisações [illegible] gósa. Neste caso use-se em quantidades iguais para a mistura.

LOLITA AZEVEDO — Rio

PERGUNTA — Tenho um cão de raça Fox-Terrier, com oito meses de idade. Está muito magro, sem apetite [illegible]. Que fazer?

RESPOSTA — Inicialmente, faça uso de injeções na veia de Thiamina [illegible]

ANTONIO RODRIGUES — Araruama — E. R.J.

PERGUNTA — Tenho notado [illegible] grande perda de meu gado [illegible]

RESPOSTA — [illegible] *Fenotiazina*. Assim estaremos agindo acertadamente.

IMPORTÂNCIA DA MARMELADA DE CAVALO

Olavo Barros de Araujo e Silva
Agrônomo

Trata-se de uma planta *forrageira, nativa, rústica, precoce*, vivaz e de grande *producão* no verão.

Sendo *forrageira*, interessa aos criadores, sobretudo aos adiantados; interessa aos agrônomos e aos veterinários zootecnistas e, ainda às autoridades responsáveis pelo incremento e racionamento da pecuária, autoridades estas que deveriam mandar prosseguir o seu estudo e divulgar os conhecimentos técnico-científicos a seu respeito, uma vez que o avanço da pecuária nacional está condicionado, em primeiro plano, à solução dos problemas da alimentação racional dos rebanhos.

Por ser *leguminosa* todo êsse interêsse aumenta porque, dentre as forrageiras, as *leguminosas* são as mais ricas em proteinas, sais nutritivos e vitaminas, exatamente o de que mais carecem os regimes alimentares do nosso gado. Além disso, são plantas que dispensam do solo a riqueza de nitrogênio, servindo-se do azoto retirado do ar atmosférico. Acontece, ainda, que a "Marmelada de cavalo" não favorece a erosão, notadamente se fôr plantada em linhas cruzadas com a direção da corrida das águas da chuva.

Sendo *rústica e nativa no Brasil*, principalmente na região mais populosa do país, exatamente onde a criação é mais intensiva e da qual se exige maior producão da pecuária, interessa a todos os criadores sem exceção. Enquanto isto, a sua cultura não está sujeita aos percalços da aclimação e das correções do solo, tal como exigem os trevos e as alfafas.

Tratando-se de uma forrageira de *grande producão, vivaz e precoce*, dando cortes anos a fio — fartos e tenros na época chuvosa, com apenas 3 meses de plantada — torna-se uma das mais econômicas. Dá pelo menos 3 cortes por ano, diminuindo o rendimento apenas no outono — quando frutifica — e no inverno rigoroso e sêco, sem contudo morrer, nem mesmo desaparecer, como acontece à grande maioria das nossos forrageiras mais interessantes. A desvantagem da redução do crescimento e verdura no estio ocorre com tôdas as nossas leguminosas. Esta desvantagem, entretanto, pode ser muito atenuada com a irrigação, visto que, a não se tratar do frio intenso que pode ocorrer de São Paulo para o Sul, a "Marmelada" se ressente mais da falta de chuvas do que do abaixamento da temperatura. No vale do Paraíba fizemos alguns experimentos com 2 variedades e híbridos desta forrageira. Nas "conpetições da producão" verificamos os seguintes resultados para um ano, calculados a 100% de guarnecimento, isto é, sem falhas:

Variedades "Sementes grandes"	.... 50.222 Kg. por ha
Variedades "Sementes pequenas"	.... 54.622 Kg. por ha
Hibrido com Feijão de bci	.... 55:586 Kg por ha,

Êste exprerimento foi repetido, a nosso pedido, pelo colega Oscar Lopes, verificando-se resultados próximos, confirmando-se, a significação experimental. Aqui convém aduzir que, embora o hibrido tenha dado maior producão na "competicão da producão", na "competicão forrageira" a variedade "Sementes grandes" superou as demais. Há no Serviço de Informação Agrícola para distribuição a quem pedir uma *informação técnico-científica* do autor desta *Propaganda agrícola*, sôbre os resultados da referida "competição forrageira", bem assim, uma *Instrução técnica* que ensina pormenorizadamente a cultura econômica da "Marmela de cavalo".

MAIS ALGUNS INFORMES

Melbomea discolor é o seu nome científico. Tem folhas com 3 folíolos como as dos feijões, e são capazes de "grudar" na roupa. O fruto se parece com pasteizinhos muito semelhantes ao do "pega-pega" ou "beiço de boi", que se agarram nas pernas da calça quando a gente anda pelos campos. As flôres são lilazes, no alto da planta, em conjunto visível de longe. O arbusto da "Marmelada" é grande, porém. Cresce erecto, até mais de 2 m de altura, embora deva ser cortado para forragem quando ainda tenro, aos 80 a 110 cm altura, apenas. Depois dêste porte, diminui a relação entre fôlhas e hastes, enquanto estas ficam mais lenhosas, imprópries para forragem. Tratando-se de "cortes" para fenação é necessário cortar-se mais cedo, um pouco, enquanto que, quando se quer consumir o "verde", podemos esperar um pouco mais, até que a planta ofereça o seu máximo de folhagem, antes de lenhificar-se demais.

Encontra-se a "Marmelada de cavalo" vegetando espontâneamente às margens das estradas de ferro Central, Leopoldina e Rêde Mineira e em outros pontos do país, sempre, porém, em lugar cercado, livre, portanto, dos animais. Estamos certos de que seria encontrada também pelos campos, se resistisse ao pasteio, mas, infelizmente, não suporta o pisoteio e a tosa, pelo que deve ser cultivada exclusivamente para "cortes". Cresce pois, em qulquer terra que não seja encharcada. Agradece mais, entretanto, às terras "frescas" e humosas; daí, a recomendação de se fazerem estrumações anuais na sua cultura.

CRESCEM OS REBANHOS HOLANDESES

Hilversum, setembro (S.H.I.) — Os rebanhos holandeses são, presentemente, maiores e melhores do que em qualquer outra ocasião anterior — declarou o sr. Johannes de Veer, destacado pecuarista, numa reunião de criadores, aqui realizada.

Declarou o sr. de Veer que o país possui, atualmente, mais de 3.000.000 de cabeças de gado, em comparação com 2.800.000, em 1939.

O número total de cabeças de gado suino vai a mais de 2.000.000, o que corresponde a um aumento de 400.000, em comparação com 1939.

No ano passado, a producão total de carne atingiu o valor de 1.200.000.000 de florins, sendo 80.000.000 correspondente à producão de carne de porco e 400.000.000 de carne de vaca. Pode-se fazer uma idéia da importância dessa quantia, quando se sabe que é igual ao valor da producão total de leite e laticínios e duas vezes mais que o valor de producão de legumes e verduras do país.

Referindo-se à exportação de carne, salientou o sr. de Veer que a mesma tinha tido considerável aumento. Depois que o racionamento de carne foi abolido na Grã-Bretanha, a exportação de carne em conserva tem sido de 600 toneladas por semana.

Também a exportação de gado em pé — observou — tem sido favorável.

No ano passado, a Holanda exportou 5.008 vacas de raça para a Itália, além de 11.315 vacas comuns. A Itália foi o melhor freguez.

O melhoramento qualitativo foi claramente demonstrado pelo fato da Holanda dispor atualmente de 413.000 vacas com "pedigree", em comparação com 152.000, em 1939. Há, presentemente, 870.000 vacas leiteiras controladas na Holanda — mais da metade do total — em comparação com 253.000, em 1939 — declarou o sr. de Veer.

ATENÇÃO! SUPER-OFERTA "ABC"

FUBÁ — Saco de 45 kg.	Cr$ 135,00
MILHO PICADO — Saco de 45 kg.	Cr$ 150,00
QUIRERA — Saco de 45 kg.	Cr$ 170,00

PREÇOS QUE SÓ O "ABC" PODE FAZER!
"ABC" DO AVICULTOR
AV. MAL. FLORIANO, 136
Tels. 23-3250 — 43-7141
RIO DE JANEIRO
(83123)

Supervendas comemorativas do 10.º aniversário do "ABC" DO AVICULTOR
MOINHOS para CAFÉ

	Este mês	Preço normal
N. 2	Cr$ 112,00	142,00
„ 3	125,00	160,00
„ 5	176,00	210,00

AV. MAL. FLORIANO, 136 - TEL. 23-3250 - 43-7141

PLANTEMOS OLIVAIS!

Recebemos, com muita frequência, telefonemas de pessoas que possuem terras nas zonas altas do Estado do Rio, fazendo perguntas referentes à olivicultura. E há outros que saem de Barra Mansa e Piraí, de Maria Madalena e Vassouras, de Nova Friburgo e Teresópolis, de Santa Tereza e Domingos Martins, de Barbacena e Santos Dumont e vêm até ao Rio de Janeiro procurar meios para plantar olivais. Vão ao Ministério da Agricultura. Procuram-nos, muitas vêzes, no **Correio da Manhã**. Expõem dúvidas e dificuldades. Outros fazem planos de trabalho e pedem o auxílio do **Correio da Manhã**.

Uma das dúvidas mais frequentes é a idade em que as oliveiras entram em produção. Há quem fale em trinta anos. Outros falam em vinte anos. E acham muito. Nestas condições, não valeria a pena plantar olivais. Alguns reduzem o início da frutificaação para os quinze anos. Ainda é muito. Acontece porém, que os enxertos de oliveiras e as mudas que estão sendo plantadas em nosso País, desde que se tenha sabido escolher variedade e ecologia, produz em muito mais depressa. Às vêzes, no segundo ano já há qualquer coisa. No terceiro ano, com muita frequência, há uma produção pequena mas animadora. No quarto ano, a safra já vale a pena. No quinto ano, colhem-se, com facilidade, vinte a trinta e cinco quilos de azeitonas por árvore. Os exemplos, no Brasil, já são numerosíssimos. Na Argentina, onde existe grande e adiantadíssima olivicultura, muito mais produtiva por árvore que a européia, é fato comum. Em suma, a oliveira produz safra compensadora no quinto ano de vida. No terceiro ano, em regra, já se colhe alguma coisa.

Oliveiras que não produzem, oliveiras que produzem más frutas não indicam, obrigatoriamente, má ecologia. Mostram apenas quase sempre, que a variedade foi mal escolhida. Às vêzes se trata de uma variedade que não se poliniza. E' o que sucede com a Arauco, ótima variedade quando polinizada pela Arbequina. Nada produz se não houver ao lado uma variedade polinizadora. E há as variedades de frutos pequenos e maus frutos. Daí a necessidade de consultar quem de fato conhece olivicultura. E os olivicultores ainda são raros em nosso país, se excluirmos os gaúchos. Pelos dados de que dispomos, parecem-nos aconselháveis, entre outras, as variedades Manzanilha, Frantoio, Arauco e Arbequina. Mas é preciso sabê-las plantar.

Não se deve usar compasso inferior a dez metros nos dois sentidos. A consociação é possível e até aconselhada pelos agrônomos da Califórnia. Em muitos casos, deve ser feita no Brasil. Em alguns casos, entre nós, a olivicultura consociada, de início, é a única aconselhada. Convém expôr o problema a um agrônomo que trabalhe com oliveiras e pedir um plano.

Não se deve enxertar oliveiras em **Ligustrum**, como, ao que consta, pretende fazer o Instituto de Fomento Geral, da Bahia.

A multiplicação de oliveiras por meio de estacas é prática, muito usada nos países olivicultores. E' aconselhada por agrônomos especialistas em olivicultura.

A oliveira é extraordinàriamente rústica. De um modo geral, na Europa é cultivada nos piores solos. Naturalmente prefere os melhores e é nos bons solos que frutifica abundantemente.

No norte da África, a oliveira é plantada em zonas semi-áridas, sem irrigação. No sul da Tunisia, na Libia, no Egito, há olivais onde a pluviosidade média varia entre 250 e 300 milímetros, duas a três vezes menos chuva que na faixa semi-árida do Ceará.

A oliveira é planta de clima subtropical ou temperado quente. Há velhos olivais, olivais que vêem dos tempos coloniais, no litoral do norte do Peru, à altura do paralelo 7. Leiam, a propósito, o agrônomo peruano Zumaran, em "La Fruticultura en la Costa Norte del Perú".

Nestas condições, os planaltos baianos, acima dos 900 metros devem prestar-se à olivicultura. A oliveira gosta de acompanhar o trigo, a vinha e a figueira. Nos planaltos baianos há trigo, vinha e figueiras e não existe muito mais porque não há fomento.

Fomentando a olivicultura, o **Correio da Manhã** procura contribuir para criar, no Brasil, nova e importante riqueza agrícola, diversificar nossa produção e possibilitar considerável poupança de divisas. O café, está provado, não dá para tudo. Faz-se mistér aproveitar melhor as diversas ecologias do País. O Ministério da Agricultura e as Secretarias da Agricultura precisam cuidar mais sèriamente do fomento ao plantio de olivais.

CIMENTO NO PARANÁ

Segundo o Serviço de Estatística da Produção, do Ministério da Agricultura, em 1953 o Paraná produziu ... 17.889 toneladas de cimento, no valor de Cr$ 20.601.000,00 (Dados sujeitos a retificação).

Mãos que espalham SALITRE DO CHILE não ficam vazias
[illegible] LUCRATIVO ... a produção de 1 alqueire com bom adubo, que plantar, tratar e colher 3 alqueires — pois só a economia de braços compensa fartamente. O SALITRE DO CHILE é um adubo natural que reforça a produtividade do solo. Experimente-o!
Solicite folhetos e informações gratuitamente
UM PRODUTO COM A GARANTIA DA: "CADAL" CIA. INDUSTRIAL DE SABÃO E ADUBOS
AGENTES EXCLUSIVOS DO SALITRE DO CHILE
PARA O DISTRITO FEDERAL, ESTADOS DO RIO E ESPÍRITO SANTO
ESCRITÓRIO: AV. PRESIDENTE VARGAS, 149 - 6º ANDAR - TEL. 43-7092
FÁBRICA: AV. AUTOMÓVEL CLUBE, 4260 - ACARI - RIO DE JANEIRO

Qualidade
GRANJA GUANABARA
INSPECIONADA PELA DEFESA SANITÁRIA ANIMAL DO MIN. DA AGRIC.
RECOMENDADA PELA SECRET. DA AGRIC. DO E. DO RIO
FORNECEDORA DA SECRET. DA AGRIC. DA PREFEITURA DO D.F.
CRIADORES DE
"NEW HAMPSHIRE" A RAÇA PRODÍGIO
"PLYMOUTH ROCK BARRED"
"LIGHT SUSSEX" (INGLÊSA)
"LEGHORN" (HANSON'S E KAUDER'S)
PERUS GIGANTE "BROAD-BRESTED-BRONZE"
VENDEMOS
PINTOS de 1 DIA a Cr$ 8,00
GARANTIDAMENTE SADIOS, VIGOROSOS E PRECOCES
OVOS DE INCUBAÇÃO dz Cr$ 45,00
FRANGUINHAS DE 8 SEMANAS Cr$ 40,00
„ 12 „ „ 60,00
FRANGAS EM INÍCIO POSTURA „ 100,00
REMETEMOS pintos e ovos via aérea. Descontos para quantidades.
CONSULTE-NOS sobre seus problemas avícolas, com prazer lhe daremos a solução; suas perguntas não nos incomodarão.
SÃO BENTO
ESTR. RIO PETRÓPOLIS • ESCRITÓRIO RIO • R. ROSÁRIO, 158A TEL. 52-8799

Correio da Manhã AGRÍCOLA

Como os solos se tornam mais férteis

Pimentel Gomes

Escrevem agrônomos de grande nomeada que não há maus solos; há maus agricultores. De fato, qualquer solo pode, em regra, produzir econòmicamente, desde que o técnico saiba escolher a espécie a cultivar e o método de cultura. Quando se sabe agricultar, os solos se tornam cada vez mais férteis. As safras aumentam constantemente, crescem com o decorrer dos anos. E' o que sucede pelo menos em determinadas áreas da China, Japão e Europa e em alguns sítios e chácaras do Brasil.

Vejamos quais os principais fatores de melhoramentos dos solos.

As melhores fazendas são as mistas, isto é, as que têm culturas e gado. O gado contribui com as dejeções para a conservação da fertilidade do solo. Naturalmente, isto acontece principalmente quando as dejeções vão para as estrumeiras e aí sofrem a fermentação que as transformam em húmus. Ademais, os produtos animais provocam menos perda de fertilidade que os vegetais. Um agrônomo escreveu que uma fazenda que vende feno, recebe por êle, em dinheiro, vez e meia o valor dos fertizantes que êle contém. Quando vende carne de porco, recebe, em dinheiro, vinte vêzes o valor dos fertizantes contidos na mesma carne. Se vender leite, a diferença é de um para quarenta. Se vender manteiga, a diferença é de um para mil. Em suma, tôda propriedade agrícola deve ter algum gado e estrumeiras. Além de cafezais, pomares, olivais, vinhedos, seringais, milho, arroz, trigo, algodão ou mamona deve produzir carne, leite e às vêzes lã.

A rotação das culturas contribui para a conservação da produtividade do solo. Esta conservação se faz pela exploração sucessiva das diversas camadas do solo, pelo contrôle às pragas e moléstias, pelo melhoramento das condições físicas do solo e até pelo contrôle às erosões.

Gers resume as vantagens das rotações de cultura nos seguintes itens:

1) Diferentes culturas retiram seus alimentos de diferentes profundidades do solo. Em conseqüência, umas camadas trabalham, enquanto outras descansam.

2) O fato das raízes crescerem, sucessivamente, a diferentes profundidades do solo, melhora-lhe as condições físicas, o que é fundamental para o aumento das safras.

3) As rotações permitem uma melhor distribuição de serviço, na fazenda, durante o ano.

4) Quando as raízes morrem, contribuem para a humificação do solo. As pastagens deixam o solo rico em humus e o humus é a base essencial da fertilidade do solo.

5) As rotações facilitam a eliminação das ervas daninhas. Reduzem ou extinguem determinados insetos. Controlam as moléstias criptogâmicas. Lavouras menos praguejadas produzem mais.

6) Em tôda rotação bem feita introduz-se pelo menos uma leguminosa. As leguminosas têm a propriedade de enriquecer o solo com azoto retirado do ar atmosférico. Êste azoto que a leguminosa adiciona ao solo é aproveitado, como alimento, pelas culturas que se sucedem. As leguminosas, portanto, adubam gratuitamente o solo com azoto — fertilizante bastante caro quando adquirido no comércio.

Ademais, as leguminosas têm, quase sempre, raízes poderosas, que penetram profundamente o solo. Quando morrem, melhoram consideràvelmente as condições físicas do solo, o que é essencial.

Os solos contêm matéria orgânica, proveniente da decomposição de raízes, fôlhas, estrumes e animais. Em regra, é o humus que dá a coloração escura do solo. O humus é a matéria orgânica em seu último estado de decomposição. Em média, os solos contêm uns 5% de matéria orgânica — mais nas regiões úmidas, menos nas semiáridas. Os solos das regiões áridas não têm matéria orgânica.

O humus, sabemos, é essencial à fertilidade do solo. Torna os solos argilosos mais permeáveis; diminui a permeabilidade dos solos arenosos; reduz a erosão; aumenta a capacidade de conservação da água; melhora as condições de vida dos microorganismos úteis às plantas; acelera as reações químicas; torna assimiláveis os alimentos das plantas; torna o solo mais fàcilmente trabalhável pelas máquinas agrícolas. Em suma, não há solo fértil sem humus. Conservar a percentagem de humus no solo é a base essencial da conservação da fertilidade. Aumentar a percentagem de humus do solo é, em regra, aumentar consideràvelmente a fertilidade.

O EUCALIPTO

Com o intuito de aparelhar-se para patrocinar com sucesso a organização e o desenvolvimento das atividades da "Companhia de Reflorestamento Triangulino", tarefa que lhe incumbe em vista do que ficou deliberado na V Reunião Regional das Classes Produtoras de Minas Gerais realizada nesta cidade em março do corrente ano, vem a Associação Comercial e Industrial de Uberaba se dirigindo aos diversos departamentos das Secretarias de Agricultura de Minas e de São Paulo ou do Ministério da Agricultura, para solicitar elementos de instrução e orientação sôbre o assunto de reflorestamento. Em conseqüência dessa solicitação, em boa hora providenciada pelo dinâmico Presidente, vem a ACIU recebendo grande cópia de material informativo, como sejam, projetos, conferências, folhetos, etc., versando sôbre as experiências de plantios feitos e sôbre os resultados conseguidos e referentes às diversas espécies vegetais mais indicadas para os fins que se têm em vista.

Assim é que a Associação Comercial e Industrial de Uberaba, cônscia de suas responsabilidade e de suas atribuições, como órgão representativo das Classes Produtoras, e tendo em conta a importância e o alcance patriótico do cometimento projetado, vai desde já se colocando em condição de contribuir para o seu pleno êxito, providenciando para que seja lançado sôbre uma base segura, alicerçada no estudo de todos os trabalhos anteriores, existentes em nosso país. É esta uma atitude que merece os nossos louvores.

Entre as publicações já recebidas pela ACIU e que se encontram em sua Secretaria, à disposição de quantos se interessem pelo assunto, quero referir-me, hoje a um opúsculo sôbre "O Eucalipto", contendo uma conferência realizada na Sociedade Mineira de Agricultura, em 1943, pelo sr. Armando Navarro Sampaio, chefe do Serviço Florestal da Companhia Paulista de Estradas de Ferro.

É uma suscinta e clara exposição desde os seus primórdios, dos trabalhos já famosos de Edmundo Navarro de Andrade, fundador do referido Serviço, que deram, em resultado, o plantio pela Companhia Paulista de Estradas de Ferro, até 1948, de 38.000.000 de pés de eucalipto, e em virtude dos quais se plantaram, em todo o Estado de São Paulo, até a mesma data, 200.000.000 de pés.

O plantio promovido pela Companhia Paulista de Estradas de Ferro e executado por Navarro de Andrade tinha por objetivo resolver o problema do combustível para as locomotivas da Estrada.

Eis como o autor do opúsculo relata as experiências que levaram Navarro de Andrade e a Companhia Paulista de Estradas de Ferro a optar pelo eucalipto, preferindo-o entre muitas espécies florestais indígenas e estrangeiras:

"Iniciou êle, então, seus trabalhos em Jundiaí, onde pôs em cotejo tôdas as essências florestais indígenas ou exóticas que lhe foi possível obter. Ainda hoje aí está o Horto de Jundiaí, para demonstrar a veracidade do que afirmo: uma visita àquela propriedade da Companhia Paulista mostrará que lá se encontram, plantadas nessa época, a nossa peroba, o jacarandá, o jequitibá, o cedro, a cabreuva, a canela, o pinheiro do Paraná, ao lado do cedro de Bussaco, do carvalho português, da casnarina, da trestânia, da gravilea e dos eucaliptos.

Nesse ensaio comparativo, realizado de 1904 a 1909, foi que os eucaliptos se destacaram de tal maneira, que tendo a Companhia Paulista adquirido uma gleba maior, em Rio Claro, para aumentar suas plantações, optou por essa cultura florestal, para solução do seu problema de abastecimento de lenha, principal finalidade, naquela época, de seu plano de reflorestamento".

ABEL REIS

CONTROLANDO AS EROSÕES

Quem sobrevoa baixo o planalto de Piratininga, observa o progresso que vai tendo, graças à ação da Secretaria da Agricultura, o contrôle às erosões. Aspectos como o da fotografia que encima estas linhas, começam a se tornar freqüentes. São culturas em faixas e em curvas de nível que permitem obter safras muito grandes, muito maiores que as comuns, ao mesmo tempo que evitam a erosão, que é a lepra do solo e que está ameaçando a própria existência da humanidade. Ou o homem controla as erosões ou a humanidade morre à fome. Nos Estados Unidos, centenas de milhares de quilômetros quadrados de seus melhores solos já foram completamente destruídos pela erosão. Outras centenas de milhares de quilômetros quadrados estão sèriamente comprometidos, com a produção muito diminuída. No Brasil, infelizmente a erosão também nos tem prejudicado muito. Em conseqüência, se não quisermos desaparecer à falta de produção agrícola, necessitamos controlar as erosões. E' o que já se está fazendo em São Paulo. Também em Pesqueira, Pernambuco, há uns trabalhos de contrôle às erosões muito interessantes. Mas ainda são exceções. No Estado do Rio, por exemplo, nada se está fazendo a respeito. Até mesmo em colônias agrícolas há culturas alinhadas de alto a baixo, no sentido da maior declividade das águas, facilitando ao máximo a destruição do solo e dando péssimo exemplo aos fazendeiros. Também nos arredores de Niterói há lavouras alinhadas de alto a baixo, sem que a Secretaria da Agricultura tome, ao que parece, qualquer providência. Para êstes e outros fatos chamamos a atenção do ministro da Agricultura e do secretário da Agricultura fluminense. Minas Gerais e o Espírito Santo são outras grandes vítimas da erosão. O solo dêstes estados está sendo ràpidamente destruído ante a indiferença das Secretarias da Agricultura. Faz-se mister uma reação violenta enquanto é tempo.

Plantar oliveiras e frutas de clima temperado é ótimo negócio e um ato de vero patriotismo. Solicite dados ao Serviço de Informação Agrícola do Ministério da Agricultura e ao "Correio da Manhã". Peça os enxertos ao Ministério da Agricultura e à Secretaria da Agricultura de seu Estado. Dê mais uma grande riqueza agrícola ao Brasil.

A BOA PRODUÇÃO DE SEMENTES

É essencial para melhor rendimento das colheitas

Osvaldo Bastos de Menezes — Engenheiro-Agrônomo

Quem planta o faz para seu próprio abastecimento, ou para abastecimento do mercado consumidor. Num caso, como no outro, o interêsse imediato é colhêr mais, com menos gastos. Essa constante preocupação econômica é fundamental, e para que os produtos agrícolas atinjam aquêle objetivo é necessário que não se deixe em plano secundário a produção de boas sementes.

A semente é um organismo e para que ela se desenvolva é preciso que seja bem escolhida, isto é, que seja íntegra, sem defeitos, e limpa de impurezas, de boa germinação e de alto valor cultural.

Deve o lavrador esforçar-se para melhorar suas sementes, e se um melhoramento demorado e técnico êle não puder fazer, pelo menos escolher e produzir boas sementes deve ser sua preocupação, o que já produz resultados compensadores. Se tiver que comprar sementes, não o faça em qualquer fornecedor, mas procure saber quem as tem melhor. Comprando ou produzindo, deve o lavrador ter presente que o produto mal preparado só lhe traz desvantagens.

Ao plantar, vamos dizer, 60 quilos de sementes de feijão sem uma catação prévia, sem nenhum para conhecer o estado delas, não é despropósito dizer que o lavrador está perdendo uns 15% devido às impurezas, ou seja uma quebra de 9 quilos.

Mas não é só com a impureza das sementes que está jogando dinheiro fora. Há, ainda mais, as sementes que não germinam, talvez uns 20%, ou seja, outra quebra de 12 quilos.

Assim, o lavrador que comprou ou produziu um saco de 60 quilos, e que preparou o solo para receber tanta semente, em verdade empregou um esfôrço, um dispêndio de energias tal que só será recompensado em pouco mais de metade de seu trabalho, pois, de 60 quilos semeados, sòmente 39 quilos lhe produzirão novas sementes. Quer dizer que, de sua atividade, sòmente 65% será recompensada, perdendo 35% de dinheiro, de tempo e de trabalho. Está-se vendo que a escolha ou o preparo da boa semente é fundamental.

COMO SEPARAR AS BOAS DAS MAS SEMENTES

O lavrador deve usar sementes escolhidas, limpas de detritos. Convém saber a proporção de elementos estranhos misturados com as sementes. Para isso, toma-se um punhado a granel, e separam-se todos os detritos e as sementes. Pesam-se um e outro e estabelece-se a proporção.

Assim, se haviam 200 gramas de sementes e 40 gramas de sujeira, num total de 240 gramas, a pureza será de 83% (20.000 / 240 = 83%).

Em seguida, deve separar as sementes boas das más. Para isso fazer uma solução de sal de cozinha a 10% (100 g. de sal para 1 litro de água), na qual jogará as sementes. Aquelas que flutuam não servem para plantio, usando-se sòmente as que afundaram no líquido. Deve-se esclarecer que para sementes de plantas oleaginosas não convém êsse método.

Há sementes que, na prova rápida acima descrita, afundam, mas não nascem ao serem plantadas. E o lavrador pode saber com antecedência, por um método indireto, bem aproximado, a porcentagem de germinação de suas sementes. E pegar 100 sementes e pôr num recipiente dois dedos de terra ou areia, irrigando e contando tôdas as plantas que germinaram, cujo total conhecerá a porcentagem germinativa das sementes que êle tem a plantar.

Se 60 sementes germinaram, o valor cultural será conseguido multiplicando a pureza pela porcentagem germinativa e dividindo por 100.

No caso que estamos analisando, êsse valor cultural será de:

$$\frac{83 \times 60}{100} = 49\%$$

o que mostra a perda sofrida pelo lavrador, ao não fazer o ensaio de pureza e do poder germinativo. E isso lhe esclarece mais um ponto, qual seja o de calcular a quantidade necessária de sementes. Se se destinou 60 quilos de sementes para plantio, cuja pureza vimos que era de 83%, preparou área para receber êsse 60 quilos, e o valor cultural foi de 49%, para que sua colheita se faça ao máximo, êle precisa semear 100 quilos de sementes (83 x 50 / 49), que irão produzir o mesmo que se êle tivesse 60 quilos de sementes boas.

O lavrador deve cuidar de suas sementes com o maior interêsse, desde a escolha das boas plantas e das boas sementes, até ao benefício delas, que vimos até aqui. A escolha das plantas vigorosas, sãs e produtivas deve merecer a atenção imediata. Assim, marcam-se com uma estaca as melhores plantas e na época da colheita faz-se um exame nas sementes. Se elas, também, são superiores às demais, o lavrador deve semeá-las em separado para aumento, cuidando sempre de, em cada "aumento", arrancar do campo aquelas plantas mais débeis. Pode confiar quem assim fizer, que obterá êxito no melhoramento de suas sementes, pois a herança que está isolando é a melhor que lhe cabe nos olhos. Mas não deixe de beneficiar as sementes, não só para colhê-las na proporção de que semeia, como, se for produtor de sementes, pela confiança e idoneidade imediata que cercará a fama de seus produtos.

Se tem terras nos planaltos fluminenses, mineiros, capixabas, paranaenses, catarinenses, goianos e baianos dedique-se à olivicultura e à pomicultura de clima temperado. Atualmente são as culturas mais lucrativas. Peça dados ao Serviço de Informação Agrícola do Ministério da Agricultura e ao "Correio da Manhã", que dispõe de técnico especializado.

CAPIM DE RHODES

(Chloris gayana — Kunth)

(Cópia de "Informação sôbre algumas plantas forrageiras" da S.A.A. - 1937)

Gramínea perene, exótica (da África Tropical), introduzida no Brasil em 1923-1924. De porte geralmente pequeno (40-60) cm, formando densos gramados. Fôlhas estreitas e longas, colmos finos, longos, reptantes, enraizando fàcilemnte quando em contacto com o solo. Já é cultivado com bons resultados em muitos países. A multiplicação é feita quase que exclusivamente por via asexuada (estacas e mudas), pois em muitos lugares não floresce nem frutifica. As flôres formam-se na axila das fôlhas. Em terra fértil antige 1m a 1,30m de altura.

A plantação deve ser feita no comêço da estação das águas; para tal convém lavrar e gradear o terreno. Dividem-se os colmos em pedaços de 30 a 40 cm de comprimento. Escolhem-se os colmos mais grossos, de preferência os que já têm raízes na região dos nós. Por meio de um arado ou sulcador abrem-se os sulcos nos quais são colocados as estacas ou mudas, à distância de 1m vêzes 1m nas terras férteis e de 0,80m vêzes 0,80 m nas menos férteis. As estacas são três-quartas partes cobertas com terra ficando descoberto (fora da terra) sendo dispostos inclinadas dentro dos sulcos. Também a plantação pode ser feita abrindo-se covas com a enxada e depositando nas mesmas as estacas e mudas.

Vegeta bem em solos de boa qualidade. As terras arenosas, ou pobres não lhe convém. Também teme o excesso de umidade e de sêca. Nas terras inferiores uma boa adubação com estrume de curral (30 toneladas por Ha.) dá excelentes resultados; esta gramínea presta-se principalmente para formar pastagens, resistindo bem ao pisoteio e ao fogo.

Pode ser cortada e fenada com facilidade, porém, devido aos inúmeros colmos entrelaçados e rasteiros convém cortá-la com alfange ou faca de capim.

Além da facilidade de multiplicação e resistência, ao pisoteio e ao fogo, possui outras, como: resistência ao frio e uma excelente composição química quase, senão igual à da alfafa, o que constitui verdadeira exceção.

Um hectare pode, em 6 cortes anuais, fornecer cêrca de 60.000 kg de forragem verde, em terreno mediamente fértil e maiores quantidade em terra fértil.

Em Deodoro não se adaptou bem aos solos pobres e ácidos, exigindo forte adubação com estrume de curral para manter-se em boas condições. Em tais condições de meio adversas a planta enfraquece e é atacada por uma moléstia criptogâmica, que se manifesta sob a forma de inúmeras e extensas manchas ferruginosas nas fôlhas e colmos. A Secção de Agrostologia do Ministério da Agricultura tem feito distribuição gratuita de milhares de estacas aos interessados, para início de plantação. Após 8 dias de viagem, ainda regular porcentagem de estacas pegaram, sobretudo sendo a plantação regada nos primeiros dias.

Por conseguinte, o Capim Kikuyu é uma gramínea forrageira recomendável para formar pastagens, principalmente nos Estados do Sul do Brasil, merecendo pelo conjunto de qualidades acima expostas ser incrementada a sua cultura. E' a forrageira cuja cultura está atualmente mais em voga.

Composição química centesimal, conforme análise da Diretoria de Indústria Animal de São Paulo:

	Capim novo	Capim com 4-5 meses
Agua	82,00	82,00
Matéria azotada	2,78	2,56
Matéria graxa	0,71	0,45
Matéria não azotada	7,85	7,95
Matéria fibrosa	4,64	5,09
Matéria mineral	2,01	1,95

NÃO CAPINE.... REGUE COM MATA-ERVAS
A VENDA NAS BOAS CASAS DO RAMO
Publicidade BEARN Cx. P. 6809 — S. Paulo

O MELHOR PARA SUAS AVES
avevita disponível o ano inteiro
Sr. Criador,
Sua criação não correrá mais o risco de ficar à merce da falta de um ou outro elemento necessário à boa alimentação. A administração metódica de AVEVITA proporcionando às aves em qualquer época o melhor alimento garante o desenvolvimento contínuo e uniforme da criação.

AVEVITA - a ração balanceada e prensada do Moinho Fluminense - contém em proporção cientìficamente dosada controlado em laboratório em tôdas as fases de sua fabricação, as proteínas (aminoácidos essenciais), carbohidratos, vitaminas e sais minerais, necessários à alimentação perfeita das aves.
MOINHO FLUMINENSE S. A.
RIO DE JANEIRO — Secção Rações Balanceadas — Av. Pres. Vargas, 463-A — Cx. Postal 1350 — Tel. 43-7398
SÃO PAULO — Secção Moinho Central — Rua Boa Vista, 314 4.º andar — Cx. Postal 260 — Tel. 33-3164

SIGA O EXEMPLO DOS MESTRES DA AVICULTURA INDUSTRIAL
usando ★ MINERSCALVITA —
Fabricado pela VITATURA S.A.
Rua Costa Aguiar, 1.376 — São Paulo
Modo de usar: 1% (ou 10 kg. para cada 1.000)
Complexo vitamínico mineral, suplemento anti-biótico para Avicultura.
Entre a quase totalidade dos avicultores industriais e amadores, V. pode obter informações a respeito dos magníficos resultados conseguidos com MINERSCALVITA.
As vitaminas estão, neste produto, devidamente protegidas dos sais minerais, por processo especial.
Cada 10 Kg. de Minerscalvita contém:

VITAMINA A	5.000.000 U.I.	CLORIDRATO DE COLINA	35.000,00 Mg
VITAMINA D3	1.500.000 U.I.	INOSITOL	10.000,00 Mg
VITAMINA B12	2,50 Mg	MANGANEZ (Mn)	42.000,00 Mg
VITAMINA B2 (Riboflavina)	2.500,00 Mg	FERRO (Fe)	30.000,00 Mg
VITAMINA B1 (Tiamina)	500,00 Mg	COBRE (Cu)	3.000,00 Mg
ÁCIDO NICOTÍNICO	4.500,00 Mg	COBALTO (Co)	100,00 Mg
PANTOTENATO DE CÁLCIO	700,00 Mg	IODO (I)	250,00 Mg
		ZINCO (Z)	2.500,00 Mg

Em São Paulo: Cia. Avícola São Paulo
No Rio: SCAL-RIO S.A. — Cooperativa dos Avicultores de Benfica
Em Nova Iguaçu: Lins & Filhos
Ou ainda nas boas organizações do ramo.

Super-vendas comemorativas do 10.º aniversário do "ABC" DO AVICULTOR
CHOCADEIRAS Elétricas e a querosene

Para	Êste mês	Preço normal
40 ovos:	Cr$ 695,00	786,00
60 "	" 1.645,00	1.885,00
120 "	" 2.595,00	2.860,00
200 "	" 4.090,00	4.600,00
300 "	" 5.750,00	6.430,00
600 "	" 8.195,00	9.143,00

AV. MAL. FLORIANO, 136 - TEL. 23-3250 - 43-7141

adubave
ADUBO RICO TIPO GUANO
40 kg. ORGÂNICAMENTE PURO
PRODUZIDO PELA GRANJA GUANABARA (S. BENTO)
ESC. R. DO ROSARIO, 158 - RIO DE JANEIRO

IRRIGAÇÃO POR ASPERSÃO
Temos em stock, conjuntos portáteis, completos, de proveniência americana.
SOCIEDADE IMPORTADORA DE EQUIPAMENTOS LTDA.
Av. Calógeras, 15 — Sala 708
Telefones 52-2748 — 32-8209

Super-vendas comemorativas do 10.º aniversário do "ABC" DO AVICULTOR
BATERIA METÁLICA "ABC" (Elétrica)

	Êste mês	Preço normal
1.000 pintos:	Cr$ 12.990,	14.420,00
500 pintos:	7.590,	8.570,00
BATERIA FRIA, 400 frangos:	8.470,	9.420,00

AV. MAL. FLORIANO, 136 - TEL. 23-3250 - 43-7141

compre assine leia SITIOS E FAZENDAS
AUTORIDADE EM AGRICULTURA
Rua Augusta, 1131 - Tel. 35-8332 - SÃO PAULO
Rua Senador Dantas, 19 - Tel. 32-8334 - RIO DE JANEIRO

RAÇÕES SANTA HELENA
Aves · Suinos · Bovinos · Equinos · Caninos
Distribuidor: HERMANO BARCELLOS & CIA — Rua 1º de Março, 103 - Rio
Fabricante: MOINHO SANTA HELENA S/A — Santíssimo, D. F.
PEÇAM CATALOGO

LUZ MARAVILHOSA com LANTERNA A QUEROZENE
NEW LITE 1005
300 velas - Grandes aperfeiçoamentos - Sem odor e sem fumaça - Vidro sili-cromado - Consumo ínfimo.
Preço Cr$ 880,
Camisas incandescentes, vidros e outras peças para lanternas
Stock completo de material elétrico e artigos de iluminação
PETROMAX - TILLEY - VERITAS - DITMAR - COLEMAN e outras marcas
Vendas A VAREJO e ATACADO
Casa TITUS
Av. Marechal Floriano, 146 - Rio
Tels.: 43-7885 e 23-1065

Correio da Manhã — AGRICOLA

DIFERENÇAS E SEMELHANÇAS NAS FORRAGENS

Composição dos alimentos — Função das substâncias nutritivas

Olavo Barros de Araújo — Engenheiro-Agrônomo

Qualquer que seja a forragem, o que nela vale é a Sustância Alimentícia digestível que encerra. Tais substâncias é que se transformadas pela digestão em Substâncias Nutritivas e estas é que são aproveitáveis na nutrição.

Cada forragem tem um teor alimentício diferente; varia êste teor consideràvelmente até na mesma forragem, conforme o modo de prepará-la, caso do feno, tortas e outros resíduos; conforme também a idade, a verdura, a intensidade do crescimento ou brotação, etc. — caso das forragens verdes.

Conquanto as forragens dividam tanto, qualitativa e quantitativamente, as substâncias alimentícias são quase sempre as mesmas em qualquer forragem; contudo, forragens há que encerram apenas algumas delas ou tão pouco de algumas, que se consideram ausentes.

CLASSIFICAÇÃO DAS SUBSTANCIAS ALIMENTICIAS

As substâncias alimentícias são numerosas; porém, tôdas elas podem ser reunidas em 4 grupos:

1) — Salinosas, tais como o sal comum, os sais encontrados nas cinzas das forragens, os sais orgânicos dos ossos, espinhas, etc., os minerais dos calcáreos e outros;

2) — Glicídios, como sejam os açucares (sacarose, maltose, lactose, etc.) o amido, a fécula e também a celulose;

3) — Lipídios, que são os óleos diversos, as gorduras, etc.;

4) — Protídios, também chamados "proteínas", tais como as albuminas do ovo (clara), do leite, das carnes, do sangue, dos tecidos novos das plantas, notadamente a legumina das plantas leguminosas, a fibrina da carne, do sangue, etc., a zeína do milho, o glúten do trigo, e outras.

CASSIFICAÇAO DAS SUBSTANCIAS NUTRITIVAS

Além das substâncias alimentícias, as forragens podem encerrar substâncias nutritivas, isto é, substâncias prontas para serem assimiladas, porém, a maior parte das substâncias nutritivas resultam da digestão das substâncias alimentícias acima referidas. Ao contrário das alimentícias, as nutritivas são poucas e podem também ser distribuidas em 4 grupos:

1) — Agua — Este elemento é muito imporiante sob vários aspectos, porém, do ponto de vista do tema dêste trabalho, o teor de água de uma forragem importa mais pela influência no volume e na conservação do alimento.

2) — Energênicos — São assim chamados porque o seu papel na nutrição é o de produzir energia: são os nutrientes da fôrça muscular e do calor animal. São também os da engorda, porque o animal que recebe mais energênicos do que gaste em fôrça e calor faz reserva dêstes nutriêntes sob as formas de banha, toucinho, gordura e semelhantes. As substâncias nutritivas dêste grupo são:

a) Glicose e a levulose. São açucares simples que resultam pricipalmente da digestão dos açúcares alimentícios, dos amidos e das féculas, podendo existir pronto nalgumas forragens. Assim, os alimentos doces, os feculentos (batatas, mandiocas, carás, etc.) e amiláceos (grãos e farelos) são os que mais fornecem êstes dois nutritivos da fôrça, calor e engorda:

b) Acidos graxos e glicerol — Estes são as outras duas substâncias nutritivas energênicas, as quais resultam da digestão dos lipídios. Uma vez caidos na circulação combinam-se formando novamente lipídios que podem ser aproveitados na produção de energia e também na engorda, com uma potência quase 2 vezes e meia maior que os açúcares simples do parágrafo anterior.

3) — Plásticos — Assim são denominados porque o seu papel na nutrição é o de gerar carne, ossos outros tecidos que formam o corpo; são as substâcias nutritivas que asseguram o material de reparo do desgastes da vida e o que faz crescer, produzir ovos, leite, lã, penas, também, desenvolver os fetos no ventre materno.

As principais substâncias nutritivas plasticas são os sais nutritivos os amino-ácidos. Os amino-ácidos resultam da digestão das "proteínas". Dos vinte e tantos amino-ácidos conhecidos há um certo número dêles que são indispensáveis nas rações e, como nem tôdas as forragens encerram todos os amino-ácidos indispensáveis é necessário fazer variar os alimentos, mesmo no caso de tratar-se de forragens proteinosas, como o são as tortas de algodão, de côco e de amendoim, bem assim, certos resíduos, o triguilho por exemplo. As únicas forragens que têm tôda a probabilidade de encerrar sòzinhas todos os amino-ácidos ditos indispensáveis são a verdura tenra e variada e as forragens de origem animal, como o leite, o ovo, bem assim, as farinhas de sangue, de carne, etc.

4) — Vitaminas — Estas substâncias são de estudo relativamente recente, porém, está definitivamente provado que sua falta ou carência acarreta distúrbios nutritivos mais ou menos graves. São numerosas, e numerosas também são as funções que cada uma desempenha na nutrição. Não há espaço aqui para dizer mais que isto: nas verduras tenras e variadas, bem assim no leite, se encontram tôdas as necessárias e tanto quanto basta. Noutras forragens também podem ser encontradas, porém, há que variar na ração para assegurar-se o suprimento satisfatório.

Do exposto, conclui-se: a não ser no caso dos lactentes novos e no do bicho-da-seda, nenhuma forragem ou forrageira sòzinha é capaz de constituir uma ração completa, bem assim, nem tôdas se substituem mùtuamente e raro se encontra uma que equivalha a outra. Há que conhecer-se o respectivo teor alimentício para se comporem as rações.

X Exposição Agropecuária e Industrial de Muriaé — Minas Gerais

Reportagem de HENRIQUE ARIAS
Fotos de EUCLYDES FILHO

Abertura da Exposição — discursos — movimentados e emocionantes espetáculos esportivos, carinhosamente preparados pelo Nacional, em homenagem ao povo de Muriaé.

Foi realizada na cidade de Muriaé no período de 12 a 19 do mês em curso, a "X Exposição Agropecuária e Industrial de Muriaé" (Minas Gerais), à qual compareceram altas autoridades.

As 14,45 do dia 12 de setembro de 1954, dia da inauguração da Exposição foi hasteado o pavilhão Nacional sendo a seguir executado pela Banda do Conjunto da União, regida pelo maestro Tenente Waldemar, o hino Nacional.

A seguir o sr. Presidente da Associação Rural de Muriaé, dr. João Acelino de Andrade, fêz o seguinte discurso:

Exmo sr. Prefeito Municipal dr. Dante Bruno.
Exmo sr. Presidente da Assoc. Comercial, sr. Nilo de Araújo Pôrto
Sr. Secretário da Agricultura de Minas
Srs. Funcionários do Ministério da Agricultura, e
Autoridades presentes
Minhas senhoras — meus senhores.

Pela décima vez realiza o nosso Muriaé a sua Exposição agropecuária e industrial.

Neste ano perdemos na Rural um dos nossos sócios mais graduados e que muito serviço prestou à nossa Associação, o grande amigo Engenheiro Edison Junqueira Passos. Ontem por ironia da sorte, fomos levar ao campo Santo a espôsa do mais esforçado companheiro, Neca Araujo, que em todos os tempos, a qualquer tempo e sem medir qualquer sacrifício foi sempre o pé direito de nossa Associação, sócio fundador e animador número um.

E' pois a minha mais dolorosa incumbência neste momento apresentar, ao querido Neca Araujo, e à distinta família os nossos profundos sentimentos.

Corte simbólico da fita, na abertura da X Exp. Agropecuária pelo sr. Prefeito de Muriaé

A nossa Exposição neste ano não pôde apresentar o brilho que se desejaria, pois vimos atravessando a mais terrível sêca que a nossa terra já experimentou e a parte de produtos agrícolas, apesar de estar relativamente boa, não será nem sombra do que deveria ser.

O gado se encontra desnutrido e a não ser algumas rezes de criadores já experimentados e que sempre mantêm o gado em trato permanente, o resto deixa bem a desejar.

Quero declarar de público que neste ano não contamos com um fator que jamais pudemos observar: tivemos um turma do Ministério da Agricultura e da Secretaria de Minas que honra qualquer certame dessa espécie e aqui lhes deixo o meu agradecimento sincero e leal.

Ao sr. Prefeito muito agradeço o serviço de alto-falante entre a qual se encontra Antonio Rosa, o nosso veterano, a quem agradeço em particular.

Agradeço a colaboração da Agência Consular Americana de Belo Horizonte e Sidney Ross, pelo serviço que nos prestaram.

Aos expositores dos municípios, vizinhos, os nossos melhores agradecimentos.

Na época que atravessamos de carência de produção, de tempo, adverso, nunca será de encarecer o entrosamento cada vez maior que deverá haver entre os órgãos do Govêrno e os produtores, e fazemos um apêlo de boa vontade a todos os companheiros para que seja atingido, êste "desideratum".

A fome é má conselheira, disse já alguém e nós temos que produzir sempre mais, mais barato e procurando haurir nos ensinamentos da moderna Agricultura, o meio de conseguir isto, no menor espaço de tempo possível.

Façamos pois um esfôrço para que o Brasil, o país do futuro, Minas o Grande Estado de honradas tradições e Muriaé nossa querida Terra, se eleve cada vez mais alta, para bem da comunidade.

Após o discurso do sr. Presidente da Associação Rural, o sr. Prefeito de Muriaé dr. Dante Bruno, deu por inaugurada a X Exposição Agropecuária e Industrial de Muriaé, (a rainha do arroz), cortando a fita simbólica.

A seguir, o sr. Prefeito fêz um eloquente discurso de improviso agradecendo ao sr. Presidente da Associação Rural, aos senhores expositores e a todos os colaboradores de Muriaé. Ao término de seu improviso o senhor Prefeito declarou que Muriaé está esquecido pelos Poderes Públicos.

UM POUCO DE MURIAÉ

Muriaé, a cidade mimosa da zona da Mata, está dividada em três partes distintas: BARRA, CENTRO e PÔRTO.

Muriaé foi fundada em 6 de Junho 1817 por Constantino Pinto que lançou suas bases nas proximidades da Cachoeira do Rosário. Pela Lei 17 de Abril de 1841 passou a povoação à categoria de Distrito. Por lei imperial de 16 de Maio de 1855 foi elevada à vila.

Muriaé tem uma área de 1.110 klm2, com altitude máxima 850, mínima 177, e cidade 204. Esta mimosa cidade, possui belas praças ajardinadas, bons cinemas, ótimos hoteis, e uma rodoviária que faz inveja a muitas cidades do nosso Brasil.

O Serviço de Correios é de grande movimento. Como prestadores de Serviços, Muriaé possui bastante acontecendo o mesmo a Diversões.

O sr. Prefeito de Muriaé, dr. Dante Bruno, quando agradecia a saudação do sr. Pres. Ass. Rural

Segundo atestado do povo de Muriaé a administração do atual Prefeito dr. Dante Bruno, tem sido a mais desenvolvida possível.

A Rádio Sociedade Muriaé Ltda (ZYD-2) é uma das suas obras de orgulho do povo de Muriaé.

UMA VISITA NO PAVILHAO DE AGRICULTURA

Tivemos a oportunidade de visitar o pavilhão de Agricultura, onde destacamos os Produtos Arroz, Trigo, Milho como elementos primordiais do valor do homem de Muriaé.

IGREJAS CATÓLICAS

Muriaé, a cidade mimosa da Zona da Mata, possui lindos templos de igrejas católicas, que enriquecem com sua arte e soberba e bela paisagem urbana de Muriaé. Aqui destacamos a da Matriz de S. Paulo, a Matriz da Barra.

ENSINO

O Ensino em Muriaé, está de parabens, pois é dotado de um grande número de escolas, primárias, estaduais, municipais e de cursos particulares, onde podemos dar como exemplo o "Ginásio S. Paulo", sob a orientação eficiente do Cônego Ivo Sebastião de Oliveira.

INDÚSTRIA E COMÉRCIO

Em visita a Indústria e ao Comércio, tivemos oportunidade de entrevistar os senhores comerciantes e industriais abaixo discriminados, que muito tem colaborado para o engradecimento de Muriaé.

PROGRAMA ESPORTIVO DA X EXPOSIÇAO AGROPECUARIA E INDUSTRIAL DE MURIAE

Durante todo o transcorrer dos festejos da X Exposição Agropecuária e Industrial de Muriaé, o "Nacional A. Clube" (o clube mais querido de Muriaé) de acôrdo com o esfôrço sem par de seu Presidente sr. Adir e com a colaboração do "Muriaé Tênis Clube", em homenagem ao povo desportivo de Muriaé, ofereceram os mais emocionantes espetáculos de esportes.

No dia 12 do mês em curso (dia da inauguração da Exposição), foi realizado no Estádio "Soares de Azevedo", o jôgo entre as equipes do Asas (Belo Horizonte) e o Nacional A. Clube (Muriaé), tendo saído vencedor o Asas pelo escore de 2x1. Este jôgo teve seu brilho frustrado em virtude da má atuação do senhor juiz Elmo Sanchez, que permitiu indisciplina em campo, acarretando prejuízo integral para o Nacional A. Clube.

No mesmo dia a noite, foi realizada uma partida de volibol Feminina entre as equipes Minas Tênis Clube (Campeã absoluta do Brasil) e do Muriaé Tênis Clube (3.ª colocada no Camp. do Estado), tendo sido vencedora a equipe campeã de Minas, após um "set" bem disputado. No dia seguinte foi disputada mais uma partida "revanche" na qual saiu outra vez vencedora a equipe do Minas Tênis Clube por 2x0. Neste jôgo viu-se um verdadeiro espirito de disciplina. No dia 15 realizou-se o jôgo de futebol entre o Esporte Clube Juiz de Fora x Nacional A. Clube, tendo vencido brilhantemente o Nacional pelo arrazador escore de 5x1.

No dia 18 o Muriaé Tênis Clube representado pelas suas equipes masculinas e femininas de Volibol levou a melhor derrotando sem deixar dúvidas sob seu melhor padrão de jôgo o Orion, de B. Horizonte. No dia 19, foi realizada uma "Ginkana automobilística", com exclusividade de carros de passeios, tendo saído vencedor dessa magnífica prova, a senhorita Marizia (a campeã dos esportes de Muriaé), filha do prestimoso comerciante Mario R. Costa grande batalhador do esporte muriense.

E como encerramento brilhante da parte esportiva, foi realizado no domingo dia 20 a partida de futebol entre as equipes do E. C. Ribeiro Junqueira (Leopoldina) e Nacional A. C. (Muriaé), tendo vencido o Nacional pelo escore de 3x0, êste prélio foi de verdadeiro padrão técnico do nosso futebol, pois o Nacional A. C. teve nesta vitória um grande merecimento, em virtude de ter vencido o campeão da Zona da Mata.

ENCERRAMENTO DA X EXPOSIÇAO AGROPECUARIA E INDUSTRIAL DE MURIAE

Está de parabens o sr. Presidente da Associação Rural e o sr. Prefeito de Muriaé pela feliz apresentação da X Exposição Agropecuária e Industrial de Muriaé, que êste ano mais do que nunca foi organizada com o maximo de boa vontade, lutando contra tudo, almejando oferecer aos seus visitantes o melhor possível.

LUIZINHO ALFAIATE
(O QUERIDO DE MURIAÉ)
CASIMIRAS, LINHOS E TROPICAIS NACIONAIS E ESTRANGEIROS
LUIZ LACERDA
PRAÇA JOÃO PINHEIRO, 241 — (EDIFICIO SÃO CRISTOVAO)
FONE 256 — MURIAÉ — MINAS GERAIS

MÁRIO R. COSTA
COMERCIO POR ATACADO DE CEREAIS, FERRAGENS BEBIDAS, SAL, MATERIAL PARA CONSTRUÇÃO, ETC.
Rua Dezembargador Canêdo, 124 — Tels.: Armazém, 37 Residência, 238
E. F. LEOPOLDINA — MURIAÉ — E. DE MINAS

ALFAIATARIA BRANDÃO
Confecções sob medida e pelos últimos figurinos.
AFRANIO BRANDÃO
(o mestre da moda de Muriaé)
Possuidora de grande sortimento de linhos, casimiras, tropicais.
PREÇOS MÓDICOS
Tel. 49 — Praça João Pinheiro, 76
MURIAÉ — MINAS GERAIS

OS MELHORES TECIDOS PELOS MENORES PREÇOS SÃO ENCONTRADOS NAS
CASAS PERNAMBUCANAS
(FUNDADA HA 25 ANOS)
Distribuidores dos inegualáveis
Tecidos marca "OLHO"
Prç. João Pinheiro, 137 — MURIAÉ — M. GERAIS
Direção atual: Gerente Osmar Corrêa

Agência FARGO PLYMOUTH
CONCESSIONÁRIOS:
JORGE SAWAYA & CIA. LTDA.
Automóveis — PLYMOUTH
Caminhões — FARGO de fama mundial. Peças e acessórios genuinas — CHRYSLER
Oficinas de reformas em geral com mecânicos técnicos
RÁPIDO MURIAÉ Diàriamente transporte de passageiros em limousines de luxo com confôrto e segurança.
MURIAÉ — RIO — MURIAÉ
Partida de Muriaé às 6,30 hs. Chegada ao Rio às 13,30 hs. e vice-versa
AGENCIA NO RIO: Estação Rodoviária "Mariano Procópio" — Praça Mauá — Guichet 16 — Tel. 43-9148
EM MURIAE: Estação Rodoviária, Praça João Pinheiro — Telefone 141.
Preço da Passagem Cr$ 200,00 MURIAÉ MINAS

ADIR FÉRES
COMPRADOR DE CAFÉ E ARROZ
MÁQUINA DE BENEFICIAR ARROZ
TELEFONE 11
Rua Getúlio Vargas, 400 — Muriaé — Minas Gerais

A AVICULTURA NA GRÃ-BRETANHA

A avicultura está tomando um impulso muito grande na Grã-Bretanha. Os aviários se multiplicam. Empregam-se os mais modernos ensinamentos da técnica. Descobrem-se novos processos, alguns verdadeiramente revolucionários.

Na fotografia que encima estas linhas vemos, por exemplo, dois jovens avicultores. Examinam os pintainhos, separando os machos das fêmeas. Cada um dêles examina 400 pintos por hora. O processo utilizado além de rápido é facílimo. Basta dizer-se que um homem o aprende e adquire 100% de eficiência em apenas 14 dias. O método japonês exige uma aprendizagem de três anos e não tem a mesma eficiência.

Na alimentação, os britânicos também evoluiram consideràvelmente. Substituiram, por exemplo, alimentos concentrados que importavam por farelo de gramíneas que poderiam ser preparados no Brasil em quantidades astronômicas.

A avicultura da Grã-Bretanha talvez seja no momento, a mais adiantada do mundo. O Ministério da Agricultura deveria mandar alguns agrônomos estudarem avicultura na Inglaterra. Nossa avicultura não está evoluindo de modo satisfatório, em que pese o progresso conseguido nos últimos anos. Aprendamos a técnica britânica, a mais adiantada do mundo.

APRECIA canários?
VISITE
A EXPOSIÇÃO-FEIRA PERMANENTE DE CANÁRIOS
(Espécimes lindos e raríssimos)
CIFRA DO AVICULTOR
R. Barão de S. Felix, 148-A — Tel. 23-0092
Próximo a E. F. C. B.

EQUIPAMENTO BELGA PARA A FABRICAÇÃO DE CERVEJA NA AMÉRICA LATINA

Bruxelas — (APLA) — Os fabricantes de equipamento para a indústria cervejeira têm montado fábricas em vários países do Hemisfério Ocidental, nos últimos anos. Recentemente, foram recebidos pedidos da América do Sul. A firma de Moura, que inventou o processo de filtração para a industrialização da cerveja em 1801, tem colocado êste equipamento em várias fábricas dos Estados Unidos. Recentemente, maquinaria dêste tipo foi exportada para o Pôrto Rico. Os outros países que empregam a maquinaria belga são a Colômbia, Uruguai, Venezuela e México.

BONS PINTOS HOJE
BÔAS POEDEIRAS AMANHÃ
26 ANOS CRIANDO SOMENTE LEGHORNS
ATÉ HOJE AINDA A RAINHA DAS POEDEIRAS
COME MENOS — PÕE MAIS
OS MELHORES PINTOS, OS MAIS FORTES E DE MELHOR LINHAGEM • ALTA POSTURA • OVOS GRANDES • SÓ LEGHORNS • PRONTA ENTREGA • NÃO TEM FILIAIS NEM INTERMEDIARIOS • VISITE O AVIÁRIO PARA VER • GARANTE-SE 90% DE PINTOS FEMEAS • CR$ 1.170,00 CADA CENTO, POR ESTRADA DE FERRO.
AVIÁRIO CAMPO GRANDE
BARTHOLOMEU RABELLO • CAMPO GRANDE • D. FEDERAL

CHOCADEIRAS — SUAS VANTAGENS

Prof. PEDRO COSTA FILHO

A chocadeira é necessária a quem deseja obter maior quantidade de pintos do que a obtida, em geral, nas fazendas. Para quem deseja explorar a criação de aves em escala industrial, a chocadeira traz as seguintes vantagens:

1) Chocar grande número de ovos mais econòmicamente do que com galinhas;

2) Obterem-se pintos, que cheguem à postura no tempo de escassez de ovos, alcançando assim melhores preços;

3) Poder iniciar-se a incubação em qualquer tempo, sem depender de galinhas chocas (especialmente no caso de Leghorns, que não chocam).

4) Menos perigo de transmissão de doenças e pragas aos pintos.

O fazendeiro que deseja aproveitar o uso das chocadeiras, deve considerar o seguinte.

Época — A melhor época é a que vai de abril a setembro, para nós, porque, as galinhas entrando em postura, fornecerão ovos de germens mais vigorosos, o que influirá em tôda vida da ave. Ainda, porque, sendo tempo seco e mais frio, teremos melhor ambiente para criar os pintos. A umidade e o calor são propícios ao desenvolvimento das molestias.

A chocadeira — Há muitas fábricas e tipos de chocadeiras, cada qual mais preconizada por seus fabricantes. Entretanto, pela primeira vez, é melhor consultar um amigo experimentado e que tenha sido bem sucedido.

Capacidade — Em geral são precisos dois ovos para obter um pinto, e três pintos para obtermos uma boa franga; quando quisermos 50 frangas, por exemplo, devemos incubar 300 ovos. Se a chocadeira for apenas para 150 ovos, teremos que enchê-la duas vezes e trabalhar, mais ou menos 50 dias só em incubação. Se ela for de 300 ovos, reduziremos o trabalho a 21 dias e criando sòmente um lote de pintos. Este exemplo explica bem a capacidade a escolher.

Sala de incubação — Quando não tivermos casa própria para a incubação, escolheremos um quarto de andar terreo, ou melhor, de porão, de preferência cimentado, mantendo uma temperatura à noite semelhante à diurna, constante, em media de 20 gramas centigrados. Nos porões, a temperatura à noite e durante o dia, permanece mais ou menos estável, o que é desejável para as chocadeiras.

No próximo número de domingo, trataremos de: "*Como manejar as chocadeiras*".

SEMENTES HOLANDESAS
Acabamos de receber grande sortimento de sementes Hortaliças da última colheita dos afamados cultivadores Sluis & Groot. — Vendas por Atacado e Varejo.
a pêso e em envelopes coloridos litografados
TAMBEM TEMOS EM ESTOQUE:
BULBOS DE GLADIOLUS (Palma Sta. Rita) em côres misturados.
POKON. Adubo quimico para plantas em vasos e para hortas
VAN LAMMEREN & CIA. LTDA.
Rua Sta. Luzia, 799 - gr. 203 — Tel. 42-1587
Rio de Janeiro — D. F.
Mandamos pelo serviço de Reembôlso Postal

EIS A NOVA DESNATADEIRA ALFA-LAVAL MODELO 100
O Nome ALFA-LAVAL é uma garantia de que V. S. obterá a mais alta qualidade em máquina, produto da maior fábrica de desnatadeiras do mundo, com mais de 50 anos de experiência especializada. Duas em cada três desnatadeiras em uso hoje em dia são ALFA-LAVAL.
O modêlo "100" oferece grande variedade de escolha com relação a capacidades, tipos de acionamento e material de construção. Certamente que há uma ALFA-LAVAL que corresponde às necessidades de cada consumidor.
RUA TEÓFILO OTONI, 84 — TEL. 43-4810 — RIO DE JANEIRO
[illegible]
CIA. FABIO BASTOS

IH É A MARCA DÊSTES EQUIPAMENTOS*
Modelo R-164 para 5.440 Kgs.
Para 1.270 kgs.
Para 10.000 kgs.
Para 16.000 kgs.
O conhecido e apreciado caminhão International torna-se cada dia mais brasileiro. Cabines, molas, pneus, baterias, carrocerias e outras partes de vital importância, são de fabricação nacional. Os 200 concessionários IH com seus estoques de peças e suas oficinas garantem o contínuo funcionamento do caminhão International que, pela sua resistência e economia, retém com galhardia o título de "Rei das Estradas".
* Devido as suas características excepcionais, êstes equipamentos foram importados pelo Ministério da Agricultura.
Consulte o Concessionário IH mais próximo
INTERNATIONAL HARVESTER MÁQUINAS, S. A.
RIO DE JANEIRO — SÃO PAULO — PORTO ALEGRE
STO. 722

Correio da Manhã — AGRÍCOLA

Arboricultura

Caquizeiros e oliveiras no Maranhão?

FREDERICO MCDOWEL RAMOS, Rio de Janeiro. Escreve-nos: "Desejo, por intermédio de vosso grande jornal, as seguintes consultas, ou então, se possível, indicar-me alguns livros que tratem dos assuntos seguintes.

Podendo dispor de alguma terra em São Luiz do Maranhão, de onde sou natural, ou no município de Alcântara, antiga capital do estado, quase em frente a São Luiz, desejo transformar-me num pequeno agricultor ou fruticultor, iniciando o plantio do milho, feijão ou bananeiras. Não sei se os referidos municípios se prestam a tal fim.

Muito agradeceria também se V. SS. indicassem, se é possível, nos municípios citados, a plantação do caquizeiro, cujas frutas são totalmente desconhecidas no norte do país, e bastante apreciadas pelos que as conhecem quando vêem ao sul, e o plantio de cafeeiros, oliveiras, ou melhor, a que plantação se prestam as terras da ilha de São Luiz e as de Alcântara.

Indicando-me os métodos que devo empregar e os livros que devo consultar, creia-me sinceramente grato."

RESPOSTA — Embora a experiência brasileira conteste de modo absoluto e insofismável a opinião de Poponoe sôbre a olivicultura nos trópicos (há olivais seculares, no Peru, à altura do paralelo 7), não acredito na possibilidade de se ter olivais nos municípios de Alcântara e São Luiz. A umidade excessiva prejudica mais a oliveira do que o calor, e chove muito na zona em apreço. Esqueça a oliveira.

O caquizeiro, aliás como a oliveira, é subtropical e resiste bem a umidades incompatíveis com a oliveira. Plantei caquizeiros na Escola de Agronomia do Nordeste, em Areia, Paraíba, a 600 metros de altitude. Estão produzindo muito bem. Tôdas as regiões altas do Nordeste, pelo menos acima dos 400, pode produzir caquis de primeira ordem. Naturalmente devem ser preferidas as variedades que mais suportam o calor, como Luiz de Queiroz, Taubaté, Chocolate e Giombo. Apezar disso, não acredite em caquizeiros nos municípios de São Luiz e Alcântara, cuja latitude não é corregida pela altitude, o contrário do que sucede nos planaltos cearenses, por exemplo, cuja temperatura média anual é inferior à de parte do setentrião argentino. Em todo o caso, não custa plantar uma meia dúzia de caquizeiros das variedades citadas.

Lembro-lhe, embora pareça absurdo para muita gente, a viticultura. Há, como deve saber, pequenos vinhedos em Alcântara, que parecem datar da época longinqua em que os franceses ocuparam o atual município. A uva não pode ser boa nem abundante, justamente porque a viticultura de Alcântara é absolutamente empírica, super-atrazada. Acontece, porém, que o grande agrônomo Santos Neto, o mago da viticultura brasileira, criou, no Instituto Agronômico de Campinas, três mil novas variedades de videira. Pelo menos uma das variedades, rústica e produtora de uva fina, se adapta à ecologia do litoral maranhense. Escreva a êle. Solicite o apoio do govêrno e dos parlamentares maranhenses. Se conseguir plantar a variedade criada por Santos Neto para a Amazônia terá uma cultura altamente lucrativa e muito fará pelo progresso de um estado de tão grandes possibilidades e paupérrimo.

Experimente, em escala mínima, tendo em vista apenas o próprio abastecimento, um cafezal sombreado — apenas uma centena de cafeeiros, de preferência da espécie *Liberica*. O Acre produz algum café. O município de Cruzeiro do Sul se abastece e vende algum café para Manaus. Pense apenas no seu consumo.

A fruticultura tropical é muito lucrativa quando há mercado ou facilidades de transporte. Também se pode pensar em industrializar a goiaba, o araçá, o maracujá-peroba, a banana, o copuaçu, etc.

Recomendo-lhe: "*Cultura dos Citrus* de Sylvio Moreira e J. Rodrigues; *Adubos e Adubações*, de Pimentel Gomes; *O Pequeno Pomar Doméstico*, de Sylvio Moreira; *Enriqueça com um Coqueiral* de Pimentel Gomes; *Cultura da Bananeira*, de Paravicini Torres; *Conservas de Frutas em Compotas*, de Hilda Silva; *Reflorestamento*, de Koscinski. Escreva ao Serviço de Informação Agrícola do Ministério da Agricultura e solicite publicações. No *Correio da Manhã*, continuarei ao seu dispor.

QUER PLANTAR OLIVEIRAS

Hans Werner Rotermond. Rua da Igreja, 1387, Tristeza, Pôrto Alegre. Escreve-nos: "Peço o obséquio de sua interferência para que me sejam enviadas de 10 a 20 mudas de oliveiras, pois disponho de um terreno de 12 por 65 metros aqui no arrabalde de Tristeza. Faço êste pedido porque sei quanto o "Correio da Manhã" está interessado no plantio de olivais. Se o sr. puder mandar enviar-me outras mudas (2 a 5 de cada espécie — por exemplo, macieiras, videiras, pessegueiros, caquizeiros, etc.), ficar-lhe-ei bastante agradecido."

Resposta. Felizmente, como vêem os leitores, generaliza-se, no Brasil, o desejo de plantar oliveiras. E há muitas razões para isto. Temos clima para a olivicultura. Presentemente não há cultura mais lucrativa que a da oliveira. E' na olivicultura que se baseia a riqueza agrícola de vastas regiões de Portugal, Espanha, França, Líbano, Síria, Grécia, Tunísia, Argélia, Marrocos, Estados Unidos, Chile e Argentina. No Brasil já há quem venda um quilo de azeitonas por mais de Cr$ 40,00 e uma oliveira em boas condições tem produzido, em nosso país, no quinto ano de vida, até 35 quilos de azeitonas. Reduzindo-se consideràvelmente a produção e o preço aos lucros de um olival bem plantado ainda são extraordinàriamente altos. Muita razão tem o gaúcho em acreditar que a oliveira é o cafeeiro do Rio Grande do Sul, e a Secretaria da Agricultura do mesmo Estado em fomentar tão valiosa cultura. E é por isso que o sr. Rotermond não precisa apelar para o Rio de Janeiro. O Ministério da Agricultura não tem, presentemente, ao que se informa, mudas de oliveiras. Vai tê-las, graças à ação do agrônomo José Eurico Dias Martins. Mas a Secretaria da Agricultura gaúcha tem tantas quantas se queira. E' apelar para ela. Também a Secretaria pode fornecer os enxertos de fruteiras. O consulente pode também apelar para o Instituto Agronômico do Sul, sediado em Pelotas. Ainda poderia escrever para o ministro da Agricultura, dr. Costa Pôrto.

UM CAFEZAL NO DISTRITO FEDERAL

Francisco José Pereira. Estrada de Itá, 124, Santa Cruz, Distrito Federal. Escreve-nos: "Tendo terra apropriada e preparada para o plantio de quatro mil cafeeiros, desejava que me informasse onde conseguir as mudas.

Quando colher os frutos dessa plantação, remeter-lhe-ei tudo quanto puder para que continui a sua obra de auxílio aos que ainda querem plantar.

Agradecendo, fico aguardando a resposta."

Resposta — Queira dirigir imediatamente ao Instituto Brasileiro do Café, à Rua Sacadura Cabral, 208, Rio de Janeiro. O Instituto dispõe, como é muito natural, de sementes e mudas. Pode ainda ampará-lo tècnicamente. Antigamente o Distrito Federal produziu café. O bom preço compensará o esfôrço. Parece-me que deveria desde já abrir as covas e adubá-las com matéria orgânica — estrume de curral, estrume artificial, composto ou terra prêta de mata. Sôbre as adubações convém ler o livro de Pimentel Gomes, recentemente publicado pela Edições Melhoramentos — **Adubos e Adubações.**

QUER PLANTAR UM OLIVAL

Ponciano de Moraes. Santa Isabel do Rio Prêto, Rio de Janeiro — Escreve-nos: "Em resposta à minha carta ao "Correio da Manhã", solicitando informações sôbre o plantio de olivais, o referido jornal respondeu-me que poderia dirigir-me ao sr., o que faço, agradecendo antecipadamente."

Resposta — Publicamos, no domingo passado "Porque Plantamos Olivais". Procuramos, assim, atender às inúmeras cartas que sôbre o plantio de oliveiras no chegam de todos os rincões brasileiros, até de Pôrto Velho, em Guaporé, Alcântara, no Maranhão, Sobral, no Ceará, Areia, na Paraíba. Enfim o brasileiro compreendeu que a olivicultura encontra ecologia favorável em imensas áreas do país. Já estamos plantando grandes olivais. As plantações não são muito maiores porque o Departamento Nacional de Produção Vegetal não se interessou devidamente pelo fomento à olivicultura, não importou mudas em quantidades apreciáveis nem cuidou de prepará-las em território brasileiro, não capitalizou, a experiência já existente. Basta saber-se que enquanto o Ministério da Agricultura mexicano importava e plantava 20 milhões de mudas de oliveiras, o brasileiro parece não ter ido além de 20 mil. Falhou até mesmo o projeto do ex-ministro João Cleofas, que era plantar 8 milhões de oliveiras. Felizmente parece que entramos numa fase mais promissora, graças ao agrônomo José Eurico Dias Martins, atual diretor do Departamento Nacional de Produção Vegetal. Assim sendo convém que o sr. Ponciano de Moraes escreva para o agrônomo José Eurico Dias Martins e leia o que estamos publicando sôbre a olivicultura.

INTERESSADO EM ADUBAÇÕES

José Martins da Rocha, Caixa Postal, 12, Ubá, Minas Gerais — Escreveu-nos pedindo várias informações sôbre adubos.

Resposta — Para atendê-lo devidamente, seria preciso escrever um livro. Nestas condições recomendamo-lhe "Adubos e Adubações", de Pimentel Gomes e "Adube seu Sítio", também de Pimentel Gomes. Encontram-se nas livrarias do Rio de Janeiro e São Paulo, e nas boas livrarias das outras cidades. Foram publicados pela Edições Melhoramentos de São Paulo.

QUER PLANTAR CAJUEIROS

Maria do Espírito Santo. Rua Aires Saldanha, 140, apto. 1.102, Copacabana. Rio — Escreve-nos: "Desejando saber se existe ainda no norte uma qualidade de cajus denominada cajus-bana (pelo seu tamanho), peço-lhe informações. Caso não consiga com o "Correio da Manhã", onde poderei conseguir essas castanhas a fim de fazer uma regular plantação? em minha fazenda?"

Resposta. — Ainda existem no Nordeste cajus-banana. Não temos castanhas desta variedade. Pode solicitá-las à Seção de Fomento da Produção Vegetal de Fortaleza, Ceará. Também pode escrever, no mesmo sentido, às outras dependências do Ministério da Agricultura nos Estados nordestinos.

EXITO OBTIDO PELA II SEMANA RURALISTA DO MARANHÃO

Participação no certame de 800 agricultores de diversos municípios do Estado

Cêrca de 800 lavradores e criadores participaram da II Semana Ruralista do Maranhão, que se realizou no município de Coroatá, de 13 a 19 do corrente. O certame foi promovido pelo Serviço de Informação Agrícola, com a colaboração do Arcebispado de São Luiz e da Secção de Fomento Agrícola Federal no Estado, tendo contado com a presença de delegações dos municípios de Pedreiras, Arari, Vargem Grande, Bacabal, Ipixuna, Codó e Caxias.

Os trabalhos finais da Semana, que recebeu integral apoio do govêrno maranhense, compareceu o governador Eugênio de Barros que, falando na ocasião, frisou a necessidade da ação conjunta do Ministério da Agricultura com os governos estaduais para maior desenvolvimento da produção nacional.

Constituíram os trabalhos de 20 palestras e demonstrações práticas sôbre assuntos agropecuários, tendo os agricultores demonstrado particular interêsse pelas aulas relativas à produção de mandioca, arroz, e algodão, mecanização agrícola e defesa sanitária animal e vegetal. Igual interêsse despertaram os círculos de estudos sôbre posse da terra, relações entre patrões e empregados rurais e o problema das áreas cultivadas invadidas pelo gado criado à sôlta.

Cr$ 320.000,00 PARA INSTALAÇÃO DE UMA ESCOLA DE INICIAÇÃO AGRÍCOLA

A Diretoria da Despesa Pública distribuiu à Delegacia Fiscal na Bahia o crédito de Cr$ 320.000,00, para atender, no corrente ano, às despesas com a instalação de uma Escola de Iniciação Agrícola no Município de Irará, naquele Estado, conforme acôrdo celebrado em 5 de abril último, do vigente orçamento do Ministério da Agricultura.

REGISTRO DE MARCAS

Em 10 minutos poderemos dar uma busca sôbre a marca que V. S. pretenda registrar. AGÊNCIA REX DE MARCAS & PATENTES. Agente Oficial da P. Industrial. Rua Alvaro Alvim, 37, sala 626. — Tel. 42-4862. (25104)

MOEDAS SELOS

Compro. — Vendo: CASA FILATÉLICA — Rua São José, 66, loja.

O CRÉDITO AGRÍCOLA COOPERATIVO

Por **Fábio Luz Filho**
(Presidente do Centro Nacional de Estudos Cooperativos)

O crédito agrícola tem por objetivo sobretudo a obtenção de capitais circulantes prepostos à exploração agrícola. O crédito agrícola é classificado como a forma de crédito que, amoldando-se às modalidades próprias da indústria agrícola, tem de efetuar o empréstimo a prazos relativamente longos, adequados à evolução das operações agrárias, e a juros módicos.

Charles Gide tem razão quando afirma que a única solução para o crédito agrícola é o crédito pessoal. Para a realização dêsse crédito, não se pode cogitar de um grande estabelecimento, mas de instituições locais que conheçam as necessidades e a solvabilidade dos tomadores de empréstimos, levando a irrigação do crédito à porta do agricultor. Efetivamente, o empréstimo sôbre hipoteca não merece o nome de crédito, diz Gide. E' desonrar essa bela palavra crédito, que significa confiança, do verbo latim credere, a fé na solvabilidade do que toma o empréstimo, aplicá-la ao empréstimo sôbre hipoteca. E' preciso, pois, chegar a um sistema de empréstimo para o agricultor que não descanse sôbre esta garantia material da terra, mas unicamente sôbre a solvabilidade do agricultor.

E Louis Tardy, ex-diretor da "Caisse Nationale de Crédit Agricole", da França, confirma a Gide quando diz que o crédito agrícola deve ser, principalmente, para preencher um papel verdadeiramente útil, um crédito pessoal, consentido tendo-se em vista, sobretudo, o valor moral do devedor e a sua capacidade profissional, pois, contrariamente, aquêles que não podem oferecer garantias materiais e que, entanto, têm mais necessidade de crédito, não o poderiam obter.

Os modernos tratadistas abundam nos conceitos acima e acenam para as cooperativas de crédito como os organismos capazes de dinamizá-lo.

AS COOPERATIVAS DE CRÉDITO AGRÍCOLA E SUAS MODALIDADES

As cooperativas de crédito agrícola compreendem as Caixas rurais de responsabilidade ilimitada (as caixas Raiffeisen), introduzidas na Itália por **Leone Wollemborg**, e difundidas em todo o mundo; as "casse agrarie" (Mezzogiorno d'Italia), com a mesma estrutura econômica e natureza jurídica, de propagação restrita; os **bancos populares de tipo Luzzatti**, introduzidos na Itália, por êsse grande economista, aos 23 anos de idade, o qual se inspirou nos Vorschussbanken de Schulze-Delitzsch, modificada a responsabilidade, que passou a ser limitada, e com variantes em países como a França, Bélgica, Rússia, etc. Destinam-se a atender às necessidades de crédito das classes menos favorecidas. Nelas cada um se torna seu próprio prestamista, livre do güante dos usurários. **Rivas Moreno** diz que, na Itália, os bancos populares, tendo instituído o empréstimo sôbre a honra, muito contribuiram para elevar o nível de vida daqueles que, produzindo riquezas, vivem penosamente do aluguel de sua fôrça de trabalho. O operário que não é associado por não poder subscrever uma pequena quota e que não tem um comerciante ou capitalista conhecido, tem no empréstimo sôbre a honra acatadas as suas qualidades de caráter, sua honestidade, sua proba linha de proceder. Escritores como **Durand, Rivas Moreno, Totomianz**, etc., exalçam os serviços que prestavam na Itália aos operários desvalidos, entrando mesmo na categoria das operações mais seguras realizadas pelos bancos populares italianos (O regime fascista e a guerra muito abalaram estas organizações, que se estão reerguendo agora). Não ultrapassavam no geral, duzentos ou trezentos francos, mas representavam auxílio precioso aos deserdados.

Luzatti combateu o espírito de lucro que se infiltrou na obra de Schulze-Delitzch. E o cooperativismo justamente visa a abolir êsse lucro que é, no dizer de economistas de envergadura de **Gide**, aquela parte da riqueza criada pelo trabalhador e que não lhe é paga, "uma parte de sua carne, pode dizer-se, que lhe é arrancada". E' o cortar dos vôos aquilinos do espírito capitalístico. E' o capital ao serviço do trabalho. Tem por centro o homem. Tem por base o seu poder de consumo e de produção. Tendo por fundamento o homem, é mais "conforme à justiça e mesmo à verdade econômica, porque o trabalho é o homem e o capital é uma coisa, seja um instrumento, seja um saco de dinheiro. O capital tem por origem o trabalho e tem por destino servir ao trabalho". O capital é subsidiário e instrumental (**Toniolo**).

Abolindo o lucro ou estabelecendo o justo preço, o cooperativismo visa ao valor de uso e não ao valor de troca. Devolve a quem de direito o excedente da riqueza criada pela vida coletiva. Nas de crédito, as pequenas economias, antes insuladas e impotentes, formam caudal pujante que valoriza o trabalho. Não obstante sejam elas, como frisaram escritores, uma das formas mais conservadoras do cooperativismo, sem aquêle alcance social das cooperativas de consumo e de produção, não deixam de ser magníficos órgãos da economia do povo. Há também o que, no tecnicismo dos economistas, se chama excesso de percepção, "trop perçu", sobras.

Kaufmann dá às coperativas de crédito uma classificação à parte, dividindo as cooperativas em cooperativas de consumo e cooperativas de profissionais; acha que as cooperativas de crédito participam do caráter dos dois grupos, porque produtores e consumidores às mesmas se dirigem para a obtenção de crédito barato ou para administração de suas economias, mas incidindo as suas operações sôbre movimento de fundos, parece legítimo dar-lhes uma classificação à parte.

O Padre Noguer, o grande panegirista das caixas rurais, classifica as de crédito entre as de consumo, por objetivarem, na sua opinião, a aquisição econômica de dinheiro, não obstante seja êste um valor essencialmente de troca, quando as de consumo objetivam o valor de uso, o preenchimento de necessidades humanas, a distribuição de utilidades, de boa qualidade e de pêso certo, a um preço justo. **Ghino Valenti** classificou também as de crédito entre as de consumo, porque, diz êle, servem elas ao interêsse do consumidor, libertando os pequenos consumidores de onzenários sem entranhas e, em geral, de dificuldades outras profissionais.

Niccoli e Standinger, com outros tratadistas, dão-lhes uma classificação à parte. Finalmente chegamos à classificação de **Totomianz**, um dos maiores discípulos de Luzatti. Partindo das três formas fundamentais: consumo, crédito e produção, depois de colocar no grupo das cooperativas de consumo, rurais ou urbanas, as de construção, tanto aquelas que dão em aluguel as casas, como aquelas que vendem aos associados, e as de seguro, porque o seguro é considerado, por muitos economistas, como pertencendo ao campo da conservação do consumo, chega às de crédito, dando-lhes a definição conhecida de instituições que fazem desaparecer o intermediário prestamista e facultam aos que se associam mais um largo passo no caminho da emancipação econômica. O eminente professor **Cauwés** acha que as cooperativas de construção não formam uma categoria à parte: entram no quadro das cooperativas de consumo: "L'immeuble est pour lui un objet consomptible. La consommation en est lente mais certaine".

Podem reduzir-se, pois, a duas as formas típicas clássicas de cooperativas de crédito: as cooperativas de crédito de responsabilidade ilimitada, os bancos Schulze-Delitzch e as caixas Raiffeisen (Darlehenskassen), mui difundidas na Europa), nascidas em 1849, na Alemanha, um ano antes da primeira Vorschussverrein de Schulze-Delitzsh, o idealizador dos bancos populares teutos, e as cooperativas de crédito de responsabilidade limitada, — os bancos populares tipo Luzzatti.

Foi Raiffeisen burgomestre de Weyerbursch, Flammersfeld e Hoddesdorf-Neuwied. Estabeleceu a primeira instituição em Flammersfeld, em 1849, dotando-a com 6.000 marcos (Flammersfelder Hilfsverein). A segunda foi fundada em 1812, em Heddesdorf (Herdesdorfer Wohlthatigkeits — Sociedade benéfica de Heddesdorf).

Instituiu Raiffeisen para as suas caixas a responsabilidade solidária e ilimitada de seus associados, visando a dar aos pobres e espoliados dos campos os meios à obtenção de um crédito mais fácil, apoiado com segurança na garantia pessoal, solidária e ilimitada, e a exercer sôbre os mesmos uma ação benéfica bastante a melhorar o teor de suas existências de calcetas, defrontando, como defrontou, alanceado o coração, o espetáculo de miséria que lhe ofereciam os seus compatriotas camponios de Westerwald, a braços com uma devastadora crise agrícola (1846-1847).

"O dinheiro, disse Raiffeisen, não é o fim da Darlehenskasse, mais o meio; sua verdadeira missão é, antes, melhorar a situação de seus membros do ponto de vista moral e material, e, com êsse fim, facilitar aos mesmos os capitais necessários sob a forma de empréstimos com juros, com a garantia da associação, e também fornecer-lhe o meio de fazer frutificar o seu dinheiro."

Visam a beneficiar econômica e moralmente os associados trabalhadores da terra, probos e honestos, os pequenos proprietários e agricultores, assim como aos operários urbanos, aos quais Raiffeisen quis também estender as vantagens dessas instituições, limitando ainda mais a área de ação, restrita a um bairro, a um grupo ou a um sindicato profissional. Aludiu, também, às caixas mistas, podendo estas fazer empréstimos de consumo num valor máximo de 50 a 100 francos. Mas, são exceções, sendo tôdas predominantemente agrícolas (ver "Cooperativismo, crédito agrícola, colonização").

Continuarei.

INCENTIVO E ASSISTÊNCIA AOS CRIADORES

Declarações do novo diretor-geral do Departamento Nacional da Produção Animal

— "Orientarei minha atuação, à frente do Departamento Nacional da Produção Animal, no sentido de cumprir o plano de trabalho anteriormente estabelecido" — declarou-nos o novo diretor geral daquêle órgão do Ministério da Agricultura, sr. Antônio de Andrade Coelho. "Espero fazer o possível para dar prosseguimento ao plano, sempre com a atenção voltada para as classes produtoras".

PROBLEMAS DO FOMENTO

— "Os problemas do fomento e da defesa sanitária animal merecerão cuidado especial, bem como tôdas as questões relacionadas com a pesca. A experimentação zootécnica será conduzida de forma a indicar os verdadeiros rumos que devem ser obedecidos pela nossa pecuária". Informou, ainda que o plano de abastecimento de carnes para o ano de 1955 está em vias de conclusão e que a comissão designada para tal fim está recebendo sugestões dos órgãos interessados, as quais serão apreciadas na reunião de hoje, a realizar-se no Salão de Conferências da Divisão de Caça e Pesca.

COLABORAÇÃO DOS GOVERNOS ESTADUAIS

"No tocante ao fomento da produção faz-se necessária a colaboração dos governos estaduais para o desenvolvimento da pecuária. Sòmente com o bom andamento dos trabalhos de defesa com uma perfeita articulação dos órgãos federais e estaduais, encarregados dêsses trabalhos, poderemos atingir os nossos objetivos. O preparo de vacinas e soros e o estudo das diversas enfermidades que ocorrem em nossos rebanhos, constituindo a principal finalidade do Instituto de Biologia Animal, serão objeto das maiores atenções".

Finalizando, afirmou o sr. Antônio de Andrade Coelho que estará sempre à disposição dos criadores, a fim de prestar-lhes esclarecimentos e contribuir para a solução dos seus problemas.

UTILIZAÇÃO DA GIPSITA NA FABRICAÇÃO DE CIMENTO

Ocorrência daquele minério no sertão pernambucano

O reconhecimento geológico da Serra do Periquito, no município sertanejo de Ibimirim, em Pernambuco, revelou a existência de gipsita, minério de largo emprêgo industrial e alto valor econômico.

Tais pesquisas foram realizadas por técnicos do Departamento Nacional da Produção Mineral, do Ministério da Agricultura.

A gipsita (sulfato de cálcio hidratado), serve de matéria-prima para uma série de indústrias básicas, sendo muito utilizada na fabricação de cimento. No Nordeste, existem algumas jazidas em exploração, destacando-se as da Serra do Araripe, no Ceará, cujas características geológicas coincidem com as dos depósitos de Ibimirim.

Esclareceu o engenheiro F. C. Pinto Coelho, executor do reconhecimento, que não poude proceder a uma pesquisa completa, verificando apenas a ocorrência de sedimentos secundários sem valor econômico, embora de alto teor. "O pouco que vimos — adiantou — é contudo suficiente para que se promova, em época mais oportuna, um reconhecimento mais demorado e esclarecedor". Não está, portanto, assegurada a viabilidade econômica da exploração. Mas a proximidade e facilidade de acesso ao pôrto do Recife — o local estudado dist. 20 quilômetros da Rodovia Transnordestina e 27 quilômetros da estação ferroviária de Arcoverde — constituem fatôres muito favoráveis para o aproveitamento industrial dos depósitos se ficar confirmado terem capacidade satisfatória.

O município de Ibimirim e a região circunvizinha da mesma formação geológica têm amplas possibilidades minerais e agrícolas, segundo concluiu o técnico do D.N.P.M. dos levantamentos ali realizados. A presença, a meia encosta da serra, de calcário argiloso — exemplificou — "Constitui um índice dominante de vales fertilíssimos". A isto acrescenta-se, para enriquecer os recursos naturais da região, a presença de água subterrânea abundante".

MÁQUINAS EM GERAL
MOTORES · MATERIAL ELETRICO · FERRO · FERRAGENS · FERRAMENTAS · INSTALACOES INDUSTRIAIS. ETC.

GRUPOS GERADORES SUECOS E DINAMARQUESES
DE 5 A 90 KVA
Quadro completo - Partida elétrica
Alguns exemplos dos nossos preços, que podem ser facilitados em ótimas condições:
Grupo PENTA - 80/90 KVA, 50/60 ciclos: Cr$ 479.500,
Grupo PENTA - 50/55 KVA, 50/60 ciclos: Cr$ 355.000,
Grupo BKP - 17/16 KVA, 50/60 ciclos: Cr$ 165.000,
Pronta entrega
SERVIÇO DE PEÇAS — ASSISTÊNCIA TÉCNICA
VOLVO DO BRASIL S. A.
Rio de Janeiro: Av. das Bandeiras, 746 - Tel. 30-9955
São Paulo: Avenida do Estado, 7.864 - Telefone: 35-1179
Belo Horizonte: Av. dos Andradas, 471 - Tel. 4-1454
End. Telegr. "BRASILVOLVO"

Máquinas para CERÂMICA
da afamada fábrica S. MORANDO E FILHOS
Asti — Itália
Instalações automáticas de alta média e pequena produção. Montagem e assistencia técnica
Marombas a vácuo - Laminadores - Misturadores - Desintegradores - Caixões Dosadores - Prensas para telhas c/ Rebarbador Automático.
REILA
REFRATÁRIOS E EQUIPAMENTOS INDUSTRIAIS "REILA" S. A.
Av. Pres. Wilson, 201 • S/ 616 • Tel 42-0104
Rio de Janeiro
Em S. Paulo: Av. Duque de Caxias, 103
Tel. 52-1793

REBOCADOR
Construção de peroba, forrado a cobre e coberto com toldo de lona nova de pôpa e proa, tem 20.30 de comprimento, 3,60 de bôca, 2,60 de pontal, tonelagem de 39.535 quilos, equipado com motor Bolinder, ultra pesado de 150 HP., 2 cilindros, eixo propulsor de aço, uma hélice, 3 palhetas, equipado com um conjunto compressor à gasolina, novo, marca Peter, Av. Pres. Vargas n. 657 — 43-1540

CONJUNTO A VAPOR
Caldeira 300 H.P., motor 250 H.P., 3 cilindros, vertical, com condensador, conjunto maçarico c/ queimador de óleo e injetor, fabricação de 1944, pouco uso, estado de novo. Ver e tratar em I. Fernandes & Nuno, à Av. Pres. Vargas n. 657 — Telefone 43-1540.

GRUPO GERADOR
de 12 K.W.A. marca "Peter", a óleo
de 7,5 K.W.A., marca "Deutz", a óleo
de 1,5 K.W.A., marca "Onan", à gasolina.
Av. Presidente Vargas, 657
43-1540

Máquina p.ª Madeira
VENDE-SE Tupia, circular, furadeira, desempeno, desengrosso, serra de fita, montante de veneziana. Ver e tratar Av. Presidente Vargas n. 657 — 43-1540
(79206)

GALPÕES METÁLICOS ESTRUTAL
montagem sòmente por parafusos!
Para qualquer fim. Com qualquer vão
CIRB S.A. Av. Rio Branco, 180 - Tel. 22-2037

TUBOS DE LATÃO
Vende-se usados em estado de novos, de 3/4 e 5/8. Rua General Pedra, 160 — Tel.: 43-0912.
(332) 78

GRUPOS GERADORES
MERCEDES BENZ
40 — 60 — 80 — 100 — 125 KVA
50 OU 60 CICLOS — BAIXA ROTAÇÃO
NOVOS ENCAIXOTADOS — ENTREGA IMEDIATA
"UNICOM" Assembléia, 104 - sala 1012
Fones: 22-3072 e 52-2424
Descontos excepcionais a revendedores

BOMBAS PARA ÁGUA
DE TODOS OS TIPOS
Peçam orçamento sem compromisso
COFERMAT
TELEFONE: 43-2968
RUA BUENOS AIRES, 154
AV. GOMES FREIRE, 275-A

Grupos Geradores
40 — 80 — 90 — 100 — 125 KVA
Entrega imediata
"UNICOM" Assembléia, 104 - sala 1012
Fones: 22-3072 e 52-2424
(77728)

BETONEIRAS
Vende-se 2 de 400 litros e 1 de 250, motorizadas, em perfeito estado. Tratar à Av. Pres. Vargas, 657 — Telefone 43-1540.

GUINCHOS
Vende-se 2, motor de 7,5 H.P. com 120 metros de cabo e caçamba. Tratar à Av. Pres. Vargas, 657 — Telefone: 43-1540.

BRITADOR
Vende-se um próprio para obra, motorizado, em perfeito estado. Tratar à Av. Pres. Vargas, 657 — Telefone 43-1540.

VIBRADORES
Vende-se 2 de coluna, americanos, completos. Tratar à Av. Pres. Vargas, 657 — Telefone 43-1540
(79205)

ESCAVADEIRA 1/2 JARDA
Vende-se, americana, "Shovel" e "Drag-Line", motor Diesel sôbre esteiras, pronta para trabalhar. Facilita-se pagamento. Telefone 43-7147. Sr. João.
(05167) 78

MÁQUINA DE TERRAPLANAGEM
3 Tournapull Super C em estado de novos.
1 Escavadeira Bucyrus 22-B, equipada com shovel e dragline 3/4 jardas cúbicas.

Betoneira Estrangeira
de 600 litros com pouco uso (de 1 obra apenas). Vende-se. Informações à Rua Assembléia n. 104 - 8.º and. - s/ 802
(75984)

MÁQUINAS EM GERAL

MOTORES · MATERIAL ELÉTRICO · FERRO · FERRAGENS · FERRAMENTAS · INSTALAÇÕES INDUSTRIAIS, ETC.

Do mais Industrializado Paiz do Oriente...
do JAPÃO para o BRASIL

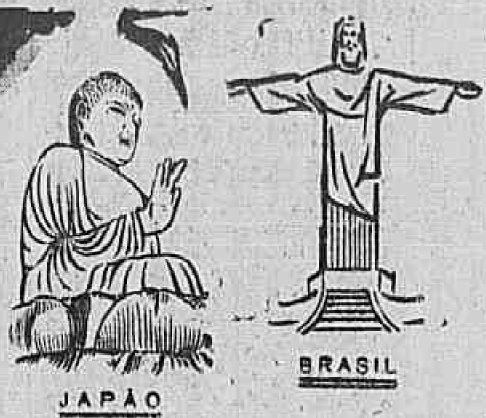

GARANTIMOS O FORNECIMENTO TOTAL DAS PEÇAS

A ARPAGRAL APRESENTA AS LINHAS DE PRODUTOS A GAZOLINA E ÓLEO DIESEL QUALQUER TAMANHO

TOYOTA
MOTOR A GAZOLINA

CAMINHÃO TOYOTA F X G
ENTRE EIXOS 4,00 MTS. TONELAGEM 4.500 KILOS H.P. 95 RPM 3.000 CILINDRO 6 PNEU 8.25 X 20

PARA PRONTA ENTREGA

CHASSIS - ÔNIBUS TOYOTA FY
PARA 20-25-29 PASSAGEIROS ENTRE EIXOS 4,37 MTS. H.P. 95 R.P.M. 3.000 CILINDRO 6 PNEU 7.50 X 20 OU 8.25 X 20

CAMINHÃO HINO TH 22-A
ENTRE EIXOS 4,80 MTS. TONEL. 7.500 KILOS H.P. 125 RPM 2.400 CILINDRO 6 PNEU 10.00 X 20 OU 11.00 X 20

MOTOR A ÓLEO DIESEL E GAZOLINA

ÔNIBUS HINO BD-21
PARA 29-33 PASSAGEIROS ENTRE EIXOS 4,80 MTS. H.P. 110 RPM 2.200 CILINDRO 6 PNEU 9.00 X 20

ÔNIBUS HINO BG-20 MOTOR, SOB. CHASSIS
PARA 44 PASSAGEIROS SENTADOS ENTRE EIXOS 5,50 MTS. H.P. 125 OU 140 RPM 2.400 CILINDRO 6 PNEU 11.00 X 20

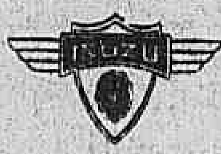

MOTOR A ÓLEO DIESEL

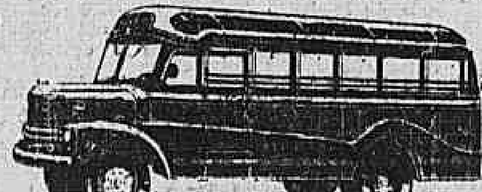

ÔNIBUS ISUZU B X 93 PARA LOTAÇÃO
PARA 20-25-29 PASSAG. E. EIXOS 4,30 MTS. H.P. 100 RPM 2.800 CILINDRO 6 PNEU 7.50 X 20 OU 8.25 X 20

SOCIEDADE COMERCIAL (SCA) ARPAGRAL LIMITADA

ÚNICOS IMPORTADORES E DISTRIBUIDORES NO BRASIL

TOYOTA - HINO - ISUZU

ESCRITÓRIO: R. 25 DE MARÇO, 253/257 - CAIXA 8253 - TEL. 32-8173 - S. PAULO
MONTAGEM: RUA DO MANIFESTO, 2900 - OFICINA: R. BOM PASTOR, 2190
VENDA E EXPOSIÇÃO: R. 25 DE MARÇO, 75-81 - PEÇAS: R. 25 DE MARÇO, 89
FILIAIS: RIO DE JANEIRO - LONDRINA - LINS E ADAMANTINA

MOTOR A GAZOLINA

105 H.P.

JÍPE TOYOTA
ENTRE EIXOS 2,40 MTS. H.P. 105 RPM 3.400 CILINDRO 6 PNEU 6.00 X 16 TRAÇÃO NAS 4 RODAS

ACEITAMOS AGENTES E VENDEDORES PARA TODAS AS PRAÇAS DO PAÍS

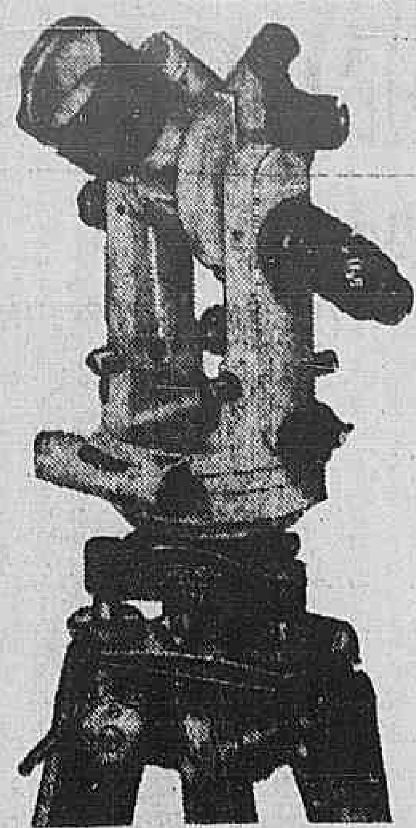

SALMOIRAGHI

Taqueómetros
Níveis de alcance

Fabricação italiana

EM ESTOQUE PARA ENTREGA IMEDIATA

Distribuidores exclusivos para o Rio de Janeiro e Estados do Norte:

SIDEMA S. A.

Loja: Rua México, 16 — Telef. 22-8412
Escritório: Rua México, 128 - 1.º sobreloja/2
Telef.: 52-3616

Gompertz Gevert Importação e Exportação Ltda.

Av. Pres. Vargas, 529, salas 1307-8
Telefone 23-4985 — End. telegr. GOGEVERT

FÔLHAS DE FLANDRES
CHAPAS GALVANIZADAS, LISAS
CHAPAS XADRES
TELHAS DE ALUMÍNIO, CORRUGADAS
TUBOS DE COBRE, RÍGIDOS
VERGALHÕES DE LATÃO
FERRO REDONDO PARA CONSTRUÇÃO
ARAME FARPADO 13.1/2
GRAMPOS PARA CERCA
COBRE EM LINGOTES
CHUMBO EM LINGOTES "ASARCO"
ASFALTO DE PETRÓLEO DE PAVIMENTAÇÃO, penetrações 60/70 e 85/100
CARVÃO
COQUE DE FUNDIÇÃO

(83201)

---

para FÁBRICAS e OFICINAS

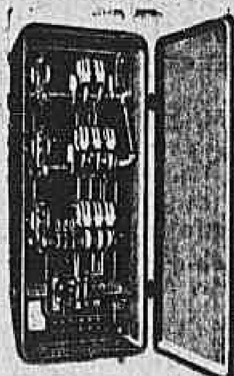

CHAVES DE PARTIDA AUTOMÁTICA
para proteção de motores elétricos em curto-circuito

MOTORES ELÉTRICOS
MONOFÁSICOS E TRIFÁSICOS

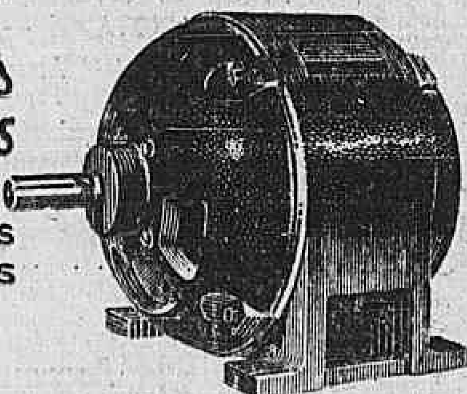

SECÇÃO DE ELETRICIDADE

FIOS, CABOS E TODOS OS MATERIAIS PARA INSTALAÇÕES DE LUZ E FÔRÇA
GRANDE VARIEDADE

MESBLA

DESCONTOS ESPECIAIS A REVENDEDORES

VENDAS POR ATACADO: Rua do Passeio, 42/56 - 7.º and.

RELÓGIOS DE PONTO

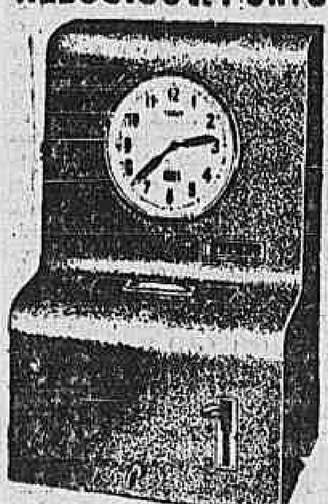

TAGUS

EM CAIXAS DE AÇO
CORDA PARA 8 DIAS OU MECANOMÁTICA
5 ANOS DE GARANTIA
VENDAS À VISTA E COM FACILIDADES

RELOGIOS DE VIGIA

CHAME SEM COMPROMISSO

HAMILTON MELO
RUA GENERAL CALDWELL, 217
Tels.: 32-3156, 52-3512 e 52-3843
RIO DE JANEIRO

BOMBAS
PARA ÁGUA

Residenciais, elétricas de 1/4 H.P., 1/3 H.P. e 1/2 H.P. diversos tipos e tamanhos — Bombas centrífugas auto-aspirantes — Bombas com motor a gasolina — Bombas para poços profundos — Bombas para obras — Bombas de pistão — Bombas manuais de diversos tipos — Bombas para irrigação.

VENDAS A CREDITO

MOTO LTDA.

AVENIDA PRESIDENTE VARGAS, n.º 1149
Tel.: 43-1201

(74243)

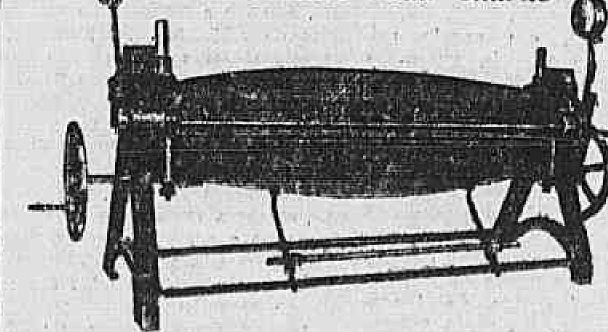

VIRADEIRAS PARA CHAPAS

E OUTRAS MÁQUINAS PARA INDUSTRIAS METALURGICAS

GERLINGER & CIA. LTDA.

AV. CHURCHILL N.º 97 — 4.º AND. — TEL. 32-0412 — RIO

BALANÇAS "CHIALVO"

Para caminhões, vagões, barris, gado, ferro em vergalhão, tubos, chapas, etc. Para frigoríficos, usinas de açúcar, pesagem de sacos em fábricas de cimento e todos os tipos industriais.

Produção nacional em perfis de aço — Pronta entrega.

ECLA — ENGENHARIA E COMÉRCIO LTDA.
Av. Erasmo Braga, 255, 3.º, Grupo 301 - Tels.: 22-3083 e 22-4803
End. Teleg.: Engecla — Rio de Janeiro

Bombas Hidráulicas
DANCOR

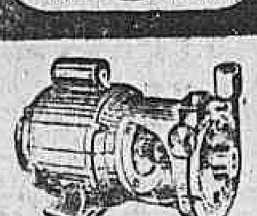

CENTRÍFUGAS
SILENCIOSAS
INOXIDÁVEIS
GARANTIDAS

ELÉTRICAS
- Monofásicas 110/220 volts de 1/4 a 1 HP
- Trifásicas 220/380 volts de 0.75 a 5 HP

A VENDA NAS BOAS CASAS

FABRICADAS E GARANTIDAS PELA
MECANICA INDUSTRIAL DANCOR LTDA.
CAIXA POSTAL 2090
RIO DE JANEIRO

ARAMES
- PARA MOLAS
- PARA GRAMPEAÇÃO
- FARPADO

ALFREDO TRIGO DE LOUREIRO
TRAV. DO OUVIDOR, 8-5.º
TELEF. 52-3446

MOTOMAC S. A.
Praça da República, 199

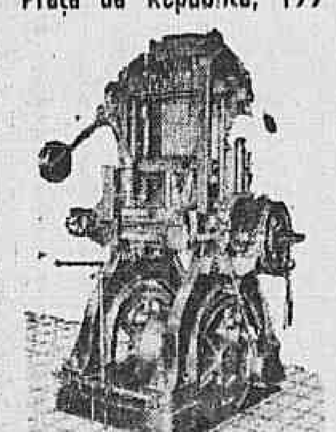

"SERRA FRANCESA"

Temos em exposição na nossa loja para pronta entrega.

(22635) 78

ARTES GRÁFICAS

Vende-se para desocupar espaço, em virtude de mudança, por preço de ocasião, aceitando-se ofertas e facilitando o pagamento:

1 Máquina Rotativa "Albert", 5 côres, com todo equipamento
1 Máquina Litográfica "Marinoni", formato BB
1 Prensa Litográfica "Krause", formato BB
1 Máquina Litográfica formato A
1 Máquina Monotipo Lanston", completa, com moldes, magazines e matrizes
1 Guilhotina manual, formato B
1 Máquina de costurar livros.

PEDRAS LITOGRÁFICAS, LENTES, PRIMAS E RETICULAS.

Avenida Presidente Vargas n. 3001, com dr. Rubem Tolher.

(77731)

NOVAS BETONEIRAS de 150 lts. c/motor monofásico de 110/220 volts

para ligar na luz. Construção robusta e manejo fácil. Para obras e outros fins industriais. Preço: Cr$ 16.000,00 c/ facilidade de pagamento. Fabricante: ALWIN MEYER. Rua Acre n. 55 - 3.º — Tel. 43-5548. Procura-se distribuidores nos Estados.

(73216)

CASA DAS POLIAS
VARIADO STOCK DE POLIAS
MADEIRA — FERRO OU ALUMINIO
FABRICAÇÃO PRÓPRIA
AV. PRESIDENTE VARGAS, 986 — TEL. 43-5077

CHAPA ZINCADA CORRUGADA
Para coberturas
ARAMEFERRO
Rua Lavradio, 18-22
Tel.: 22-2425

TELA DE ARAME

Para escritório — cercado, aviário — claraboias, etc. Fábrica: Rua Lavradio, 18-22.

(26102)

Roberto Flogny C. L.
"CELOPHANE"
Celulóide — Papéis
Aluminio
LOJA DOS PAPEIS TRANSPARENTES
15 — Senado — 15 — 22-6298

(26826)

TELA PARA ESTUQUE
Com proteção de tinta contra ferrugem
ARAMEFERRO
Telefone: 22-2425
Rua do Lavradio, 18-22

(26100)

VENDE-SE

Um Scraper "Le Tourneau" novo de fábrica, para 15 jardas cúbicas coroadas e 12 normais.
Uma Escavadeira Weserhutte-Wolf nova, equipada com Shovel e Drag-Line, motor Mercedes Benz. Capacidade Shovel 1,5 metros cúbicos Drag-Line 1,00 metro cúbico.
Dois Rolos Compressores Aveling em estado de novo, de 10/12 tons.
Um Rôlo Compressor Aveling, em estado de novo, de 6/8 tons.

Tratar pelo telefone: 43-4697 — Sr. Edgard

(25985) 78

Trator "Allis-Chalmers"

Vende-se um modêlo HD-10 com guincho duplo, pronto para trabalhar. Facilita-se pagamento. Telefone 43-7147 Sr. João.

(05165) 78

ORTEMA
AV. F. ROOSEVELT, 194 - SALA 707-I
FONE 52-9831 — Teleg. ALCIDELIZ

(05504) 78

COMPRESSOR DE AR

Aluga com marteletes ou faço contrato para desmonte de rocha — Alfredo. Tel. 22-1885.

(27510) 78

MÁQUINAS EM GERAL

MOTORES · MATERIAL ELÉTRICO · FERRO · FERRAGENS · FERRAMENTAS · INSTALAÇÕES INDUSTRIAIS, ETC.

GRUPOS GERADORES

MERCEDES BENZ

ENTREGA IMEDIATA

3 — 4 — 5 — 6 — 7½ — 8 — 10 — 12 — 15 — 20 — 25 — 30 — 40 — 50 — 60 — 70 — 80 — 88 — 100 — 125 — 150 — 200 — 290 — 300 — 410 — 540 — 1.080 KVA

50 OU 60 CICLOS — BAIXA ROTAÇÃO — ASSISTÊNCIA TÉCNICA ESPECIALIZADA

"UNICOM" ASSEMBLÉIA, 104 — SALA 1.012
FONES: 22-3072 e 52-2424 — RIO DE JANEIRO

End. Telegráfico: "IMPEXPUNI" Descontos excepcionais a revendedores ATENÇÃO INTERIOR

VARIADORES
DE VELOCIDADE

REDUTORES
DE VELOCIDADE

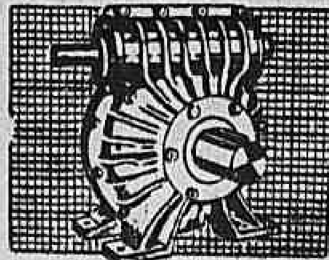

REDUTORES
TRANSMOTÉCNICA LTDA.
RUA SÉRGIO TOMÁS, 734
TEL. 51-9478 - CX. POSTAL 6492
SÃO PAULO

Motores Estacionários — Pronta entrega

Diesel — 5 a 32 HP — marca Viking (Dinamarca)
" Smit (Holanda)
" Conord (França)

Gasolina — 2,5 a 12 HP — " Soeby Dinamarca)
" Magneto (Brasil)

Grupos Geradores — Pronta entrega

Diesel — 4 a 20 KVA — marca Viking (Dinamarca)
" Ganz (Hungria)

Gasolina — 800 a 3000 watts, 60 ciclos
marca Champion (USA)

Motores Marítimos — A receber em Setembro

De centro 10/12 HP. - marca Wickstroem (Finlândia)
De popa 30 HP. - marca Delphine (Hungria)
3 e 6 HP - marca Lauson (USA)

TEMOS PEÇAS E ASSISTÊNCIA TÉCNICA.

NEMAZA LTDA. — Depto. 12

AV. GRAÇA ARANHA, 327 - 8.º AND.
TEL.: 32-2386

(78802) 78

CARVALHO S/A

Organização Comercial e Importadora
Avenida Rio Branco, 35/37
Telefone 43-8329

Avisamos a nossa distinta clientela que acabamos de receber e dispomos para pronta entrega, salvo venda prévia, os seguintes grupos Diesel-Geradores:

5 KVA, francês, motor "CLM", sistema "Junkers", 50 ciclos, partida manual, base comum;
12 KVA, "SKODA", com radiador, partida manual, base comum;
25 KVA, "SKODA", e "CLM", partida manual;
38,8 KVA Inglês, motor horizontal, BLACKSTONE, 450 RPM, partida ar comprimido com gerador "WOLVERHAMPTON"
70 KVA, "YANMAR", baixa rotação, partida a ar comprimido e grupos eletrogêneos a gasolina de 750 a 1500 Watt.
290 KVA, "SIMMERING - ELIN, 1.000 RPM, 50 ciclos, partida a ar comprimido, base comum, etc.

Dispomos também de motores Diesel de 6 HP até 100 HP, motores elétricos, máquinas para lavrar madeiras e ferro, motores e grupos eletrogêneos a gasolina.

PARA MAIORES DETALHES, PROCUREM NOSSA SEÇÃO TÉCNICA

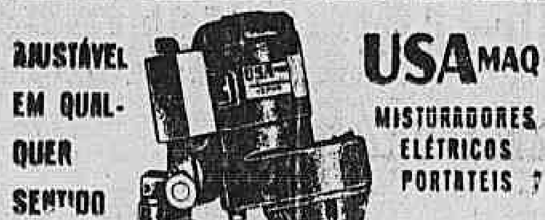

VESTER LIMITADA
RUA SETE DE ABRIL, 264 — SÃO PAULO
TELEFONES: 36-6641 - 35-4533 - 32-6882

Primoroso acabamento, linhas modernas. Grande durabilidade. Garantia de 3 anos. Variedade de côres à escolha do comprador.

Balanças automáticas e semi-automáticas para balcão. Balanças para pesar bebês. Balanças de plataforma para armazéns e indústrias.

Cia. LILLA de Máquinas — INDÚSTRIA e COMÉRCIO
Fundada em 1918
R. Piratininga, 1037 - Caixa Postal 230 - S. Paulo
Oficinas e Fundição em Guarulhos (S. Paulo)

BETONEIRAS

GUINCHOS
CAÇAMBAS
MESAS de SERRA CIRCULAR

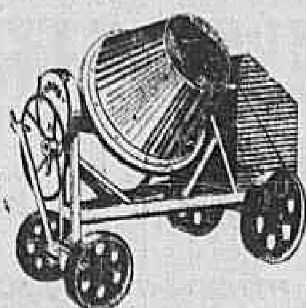

EM ESTOQUE

"Codima"

MÁQUINAS E ACESSÓRIOS S. A.
RIO DE JANEIRO
Av. Pres. Vargas, 463 - 10.º — Telefone: 43-9422

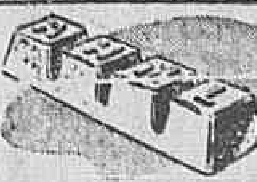

ALUMÍNIO, ANTIMÔNIO, BRONZE, CHUMBO, COBRE, ESTANHO, LATÃO, SOLDA, ZINCO.

ALFREDO HILLER, METAIS LTDA.

Av. 13 de Maio, 23 - 1.º and. - s. 108
EDIFÍCIO DARKE — RIO
End. Teleg. ALFREHILLER

52-8303

PEÇAS TRATOR — TD-14

Vende-se um lote de peças originais — Telefonar 43-7147 — SNR. ARAUJO.

FABRICAMOS TRANSFORMADORES

Até 4.000 KVA — Até 69.000 V.
e para fins especiais

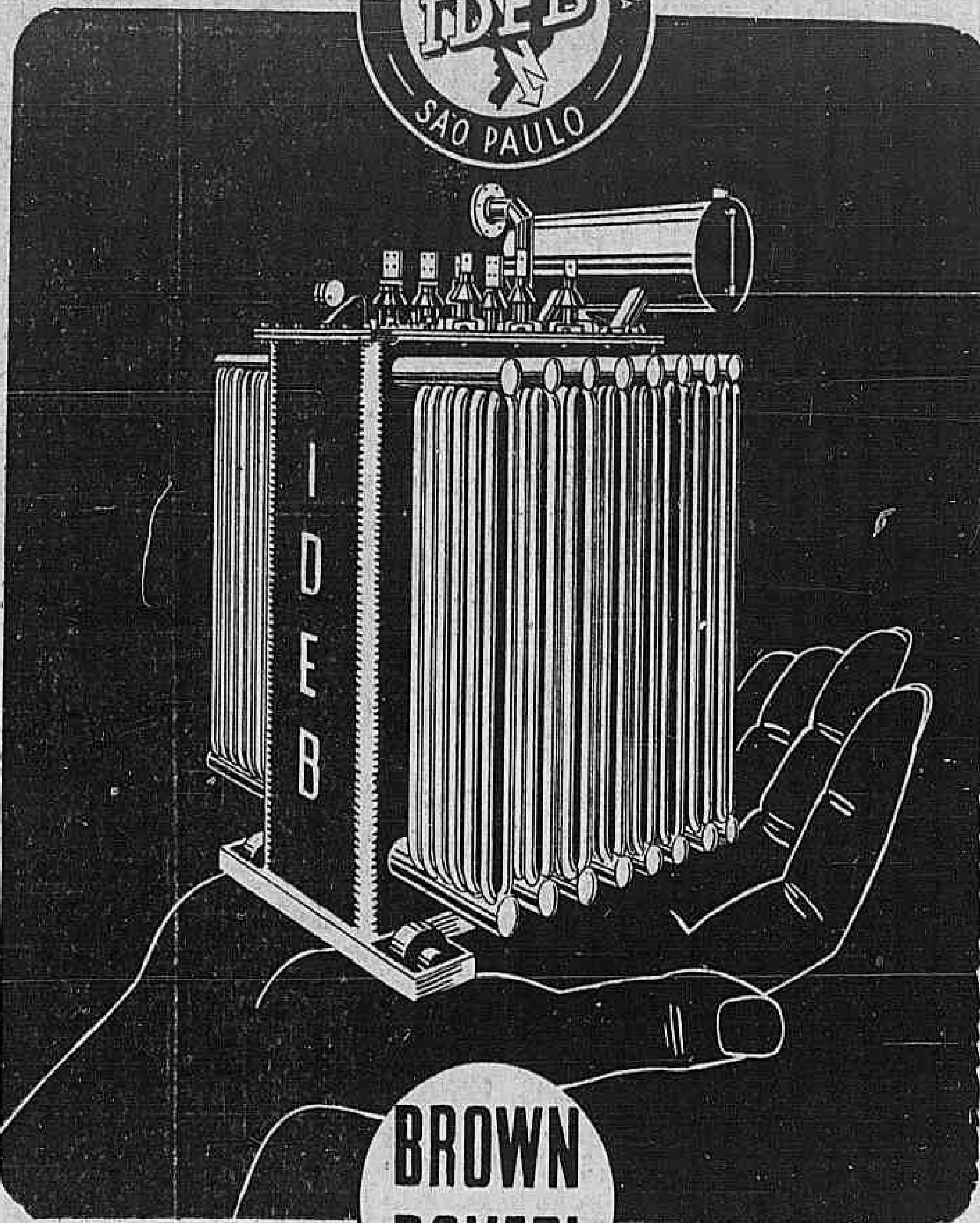

VENDAS

BROWN, BOVERI S. A. REPRESENTAÇÕES

Rio: Av. Erasmo Braga, 227 - 9.º - Fones: 52-0765 e 52-0766
São Paulo: Rua Pedro Américo, 68 - 11.º - C. P. 1861 - Fone: 37-1197

E SEUS REPRESENTANTES EM

PORTO ALEGRE: Carlos Ebner & Cia. Ltda - Rua dos Andradas, 916 - Fone 4275
BELO HORIZONTE: Soc. Comercial Walter Ltda. - Rua dos Carijós, 105 - Fone 2-2224
CURITIBA: Casa Suiça de Eletricidade-Alberto Bolliger & Cia - R. Mal. Deodoro, 262 - Fone 411
VITÓRIA: Dumans & Cia. Ltda., Av. Pres. Florentino Avidos, 371 - Fone 342
RECIFE: Cia. Brasileira de Maquinaria - COBRAMA, Caixa Postal 725
SALVADOR (BAHIA): A. Zuercher & Cia - Edifício Wildberger - s/ 217/19 - Fone 3761

E SEUS AGENTES EM

NATAL - FORTALEZA - PIAUÍ - MANÁUS - PRES. PRUDENTE - ARAPONGAS - UBERABA, ETC.

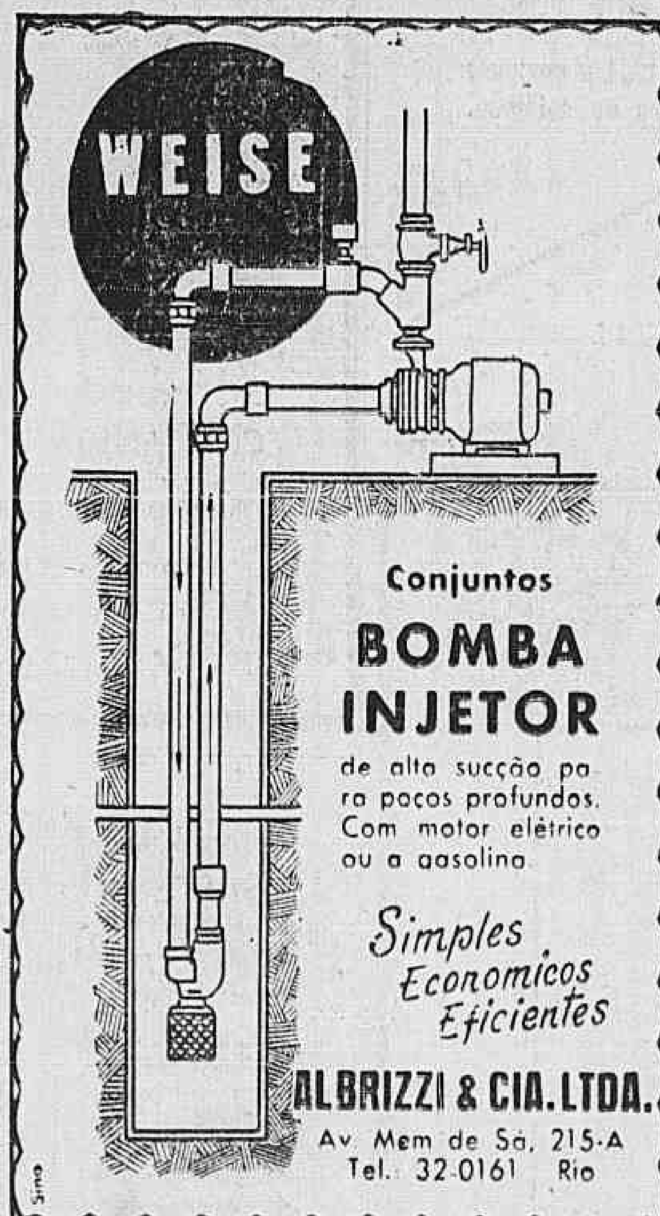

Conjuntos
BOMBA INJETOR
de alta sucção para poços profundos. Com motor elétrico ou a gasolina

Simples
Economicos
Eficientes

ALBRIZZI & CIA. LTDA.
Av. Mem de Sá, 215-A
Tel. 32-0161 Rio

NOVO TRATOR FORD

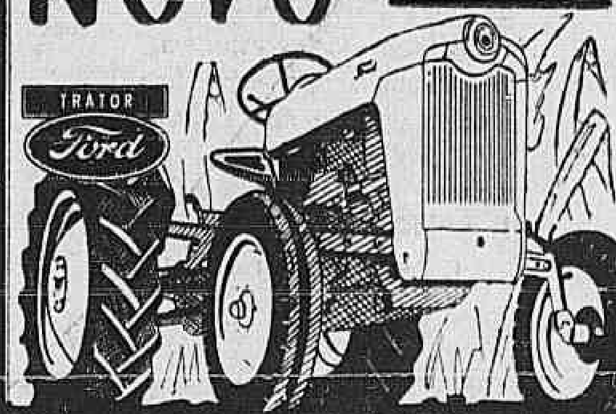

Melhor rendimento — Mais economia

Em exposição:
CASTELO AUTO PEÇAS
MÉXICO 31-C FONE 52-9253

PARAFUSOS

SEÇÃO ESPECIALIZADA

COFERMAT

TEL.: 43-2968
RUA BUENOS AIRES, 154

Grupos Geradores

5 — 12 — 25 — 40 KVA

Entrega imediata

"UNICOM" Assembléia, 104 - sala 1012
Fones: 22-3072 e 52-2424

(77727)

Compressores de ar portáteis — Diesel

Capacidade 105 e 320 pés cúbicos

Rua São Cristóvão, 211

(75985)

Ind. de Metais Brasilia Ltda.

LINGOTES
COBRE E LATÃO

Especialista em fundição de peças em ligas de bronze fosforoso de alta qualidade. Fundição de alumínio, mecânica em geral.

Rua João Torquato n. 257 — Telefones 30-9644 e 30-6527.

(7578)

MÁQUINAS EM GERAL

MOTORES-MATERIAL ELETRICO-FERRO-FERRAGENS-FERRAMENTAS-INSTALAÇÕES INDUSTRIAIS, ETC.

Grupos GERADORES

DE 6 A 1.500 KVA

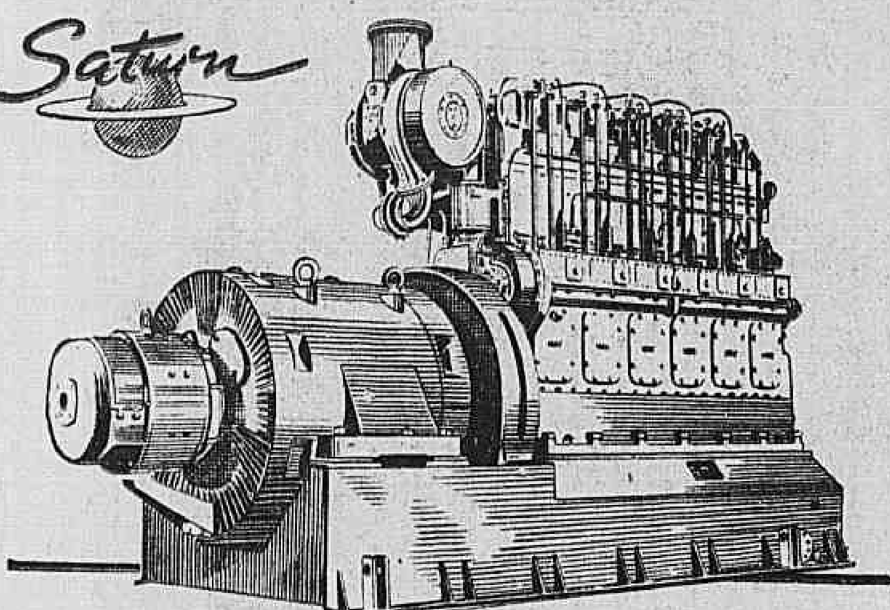

Fabricados com os famosos

MOTORES DIESEL | ALTERNADORES

MAK | CONZ

PARA ENTREGA IMEDIATA:

Grupos de 68 · 84 · 410 e 540 KVA · 60 ciclos/seg.

Representantes exclusivos para o Brasil da SATURN AGGREGATEBAU G.M.B.H - Hamburgo:

CIA. COMERCIAL BRASILEIRA

(Divisão de Máquinas)

Rua Alvares Penteado, 208 - 8.º andar - Tel. 35-4101

End. Telegr.: "TRADECO" - Cx. Postal 238 S. Paulo

Filiais em Santos - Baurú - Ribeirão Preto - São Jose do Rio Preto

Ventiladores

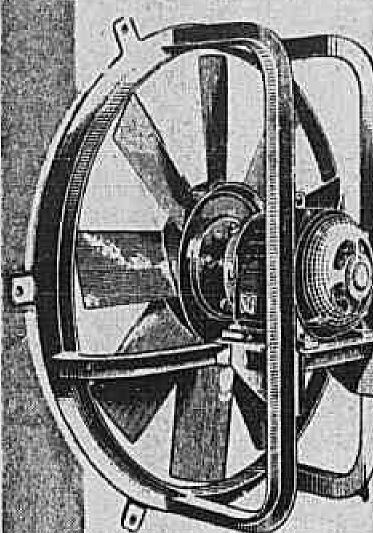

de qualquer potencia para todas as aplicações

- Turbo-compressores
- Lavadores de ar
- Radiadores de vapor
- Filtros-Ciclones
- Torres de resfriamento de agua

INSTALAÇÕES DE

- Ventilação • Umidificação
- Exaustão de poeiras
- Transportes pneumáticos
- Tiragem de caldeiras
- Estufas de secagem

Projetos - Orçamentos

Assistência Técnica

PRODUTO MELHOR GARANTIA MAIOR

S. A. VENTILADORES ZAULI

RUA GARIBALDI, 539 — TELS. 51-5166 e 52-8121 — S. PAULO

R. MÉXICO, 41 - 7.º - TELS. 22-3006 e 52-0716 - RIO DE JANEIRO

Há um seculo

o descaroçamento do algodão

– hoje as instalações PIRATININGA beneficiam até 40 toneladas em 10 horas

No terreiro da fazenda, ao som de cantilenas, as escravas debulhavam os capulhos. Rendimento diminuto. Veio o progresso e, com êle, os descaroçadores de serras. Hoje, Máquinas Piratininga S.A. participa da industrialização da produção algodoeira, tendo estabelecido um acôrdo com a "The Murray Company of Texas Inc.", para a fabricação em nosso país das instalações "Murray".

Os conjuntos "Murray Piratininga", desde o tipo "Fazenda", até as grandes instalações tipo "Usina", são os preferidos em tôdas as regiões algodoeiras do Brasil.

DESCAROÇADORES PNEUMÁTICOS "MURRAY"

de 80 a 90 serras, trabalhando a 700 rotações p/m

• Limpadores Mitchell e Piratininga

• Limpadores de 5 e 7 rolos

• Ventiladores e aspiradores de 30", 35", 40", 45" e 50"

• Válvulas alimentadoras "VS"

• Condensadores

• Conjuntos de prensagem

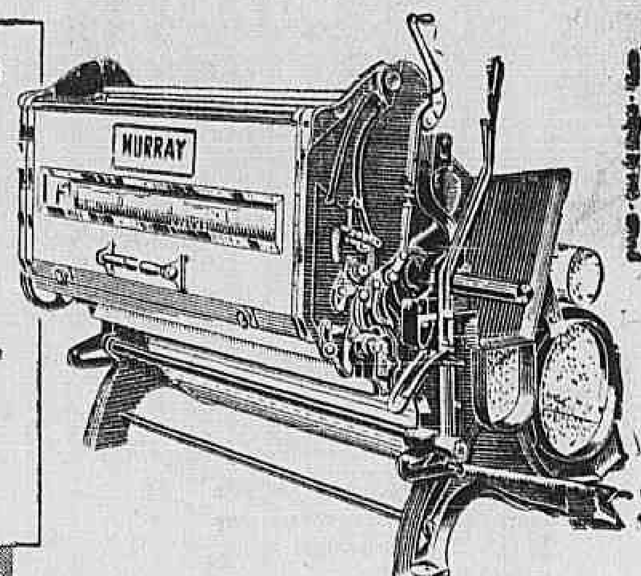

MÁQUINAS PIRATININGA S.A.

São Paulo: Rua Eduardo Gonçalves, 38 • Telefone 9-5124

Rio de Janeiro: R. Visc. de Inhaúma, 134 • 4º and. • Tel. 23-1170

Representantes em Manaus - Belém - S. Luís - Fortaleza - Natal - Campina Grande - Recife - Salvador - Curitiba - Blumenau - P. Alegre

Colas preparadas

especiais para

sacos
cartonagem
rotulagem
envelopes
máquinas de alta velocidade

em latas, quartolas ou tambores

e todo e qualquer tipo de colagem.

Nossos laboratorios estudam e preparam o tipo especifico de colas para a sua indústria.

Consulte

REFINAÇÕES DE MILHO, BRAZIL

C. Postal, 3421 - Fone: 23-3921 - Rio de Janeiro

COMPRESSORES DE AR

MARTELETES PERFURADORES

IRMER & ELZE

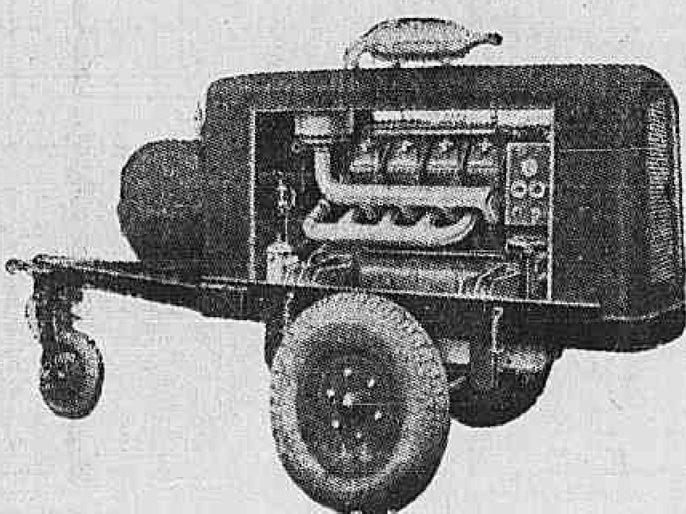

COMPANHIA "THEODOR WILLE"

COMERCIO — INDUSTRIA — REPRESENTAÇOES

Rua Visconde de Inhaúma, 58 - 6.º andar.

TELEFONE: 43-7641

End. Teleg.: 'RIONARDINO'

CALDEIRAS

Multitubulares, Focotubulares, Verticais com combustão a óleo, lenha, carvão ou resíduos, com todas as capacidades.

FORNOS

Projetamos e fornecemos qualquer tipo de forno industrial.

Forno de redução elétrico, Estufas, Calcinadores, Queimadores e Equipamentos automáticos.

INSTALAÇÕES COMPLETAS

de Fabricas de Açucar, Alcool, Oleos Vegetais, Cimento, Etc.

IMHAUKA BRASILEIRA

INDUSTRIAL E COMERCIAL S. A.

Av. Presidente Vargas, 290 - salas 1210/11 - Tel. 43-3307

Caixa Postal, 43 - RIO DE JANEIRO

ESCRITORIO SÃO PAULO - Av. 9 de Julho, 40 - Conj. 18F2 - Tel. 35-5333

ESCAVADEIRAS

FIORENTINI

DE 1/2 A 2 JARDAS CUBICAS

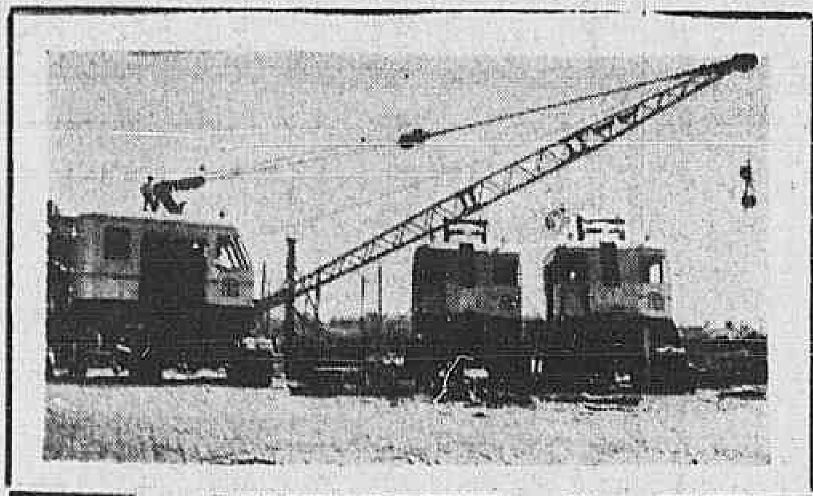

Foto de Drig-lines de 1.1/2 j cúbica fornecidas por n/ firma ao DNOS

GUINDASTES — ESCAVADEIRAS

BRITADORES — BETONEIRAS

Fabricantes

ING. F. FIORENTINI & C. — S. p. a.

ROMA — ITÁLIA

Distribuidores Gerais

Cogema

Av. Mem de Sá 171 — Tel.: 52-5653 Rio de Janeiro

GALVANOPLASTIA

Instalações Completas para Eletrodeposição Tratamento de Superfícies e Polimento.

ANODOS — SAIS E PRODUTOS QUÍMICOS.

Tanques comuns e revestidos - Tambores Rotativos - Dinamos - Retificadores - Tanques com Agitação - Aparelhos Desengrachantes a Tricloretilena - Instalações Automáticas e Semi-Automáticos - Acessórios em Geral

Assistência Técnica Especializada

VISITE NOSSA EXPOSIÇÃO

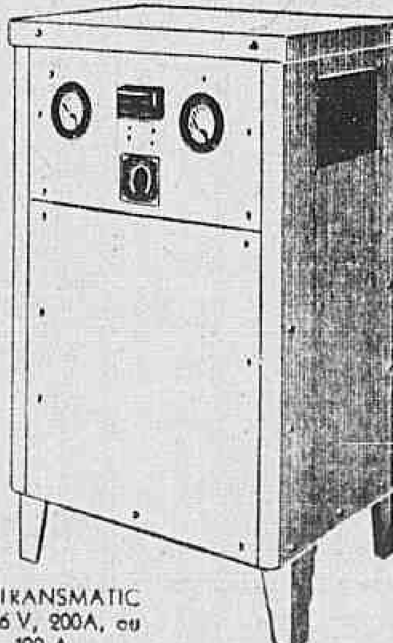

Retificador TRANSMATIC RT-31003/A 6 V, 200A, ou 12 V, 100 A

B. HERZOG

COMÉRCIO E INDÚSTRIA S/A.

25 anos a serviço das indústrias de galvanoplastia

RIO: Avenida Marechal Floriano, 4 Tel. 43-0890

SÃO PAULO: Rua Florencio de Abreu, 35X Tel. 3X-4114

Representantes no Brasil de Dr. HESSE & CIA. (Alemanha) e HANSON VAN WINKLE - MUNNING COMPANY U.S.A.

GRUPOS DIESEL-GERADORES

MARCA

"HANSEAT"

DE 5 ATÉ 1000 KVA

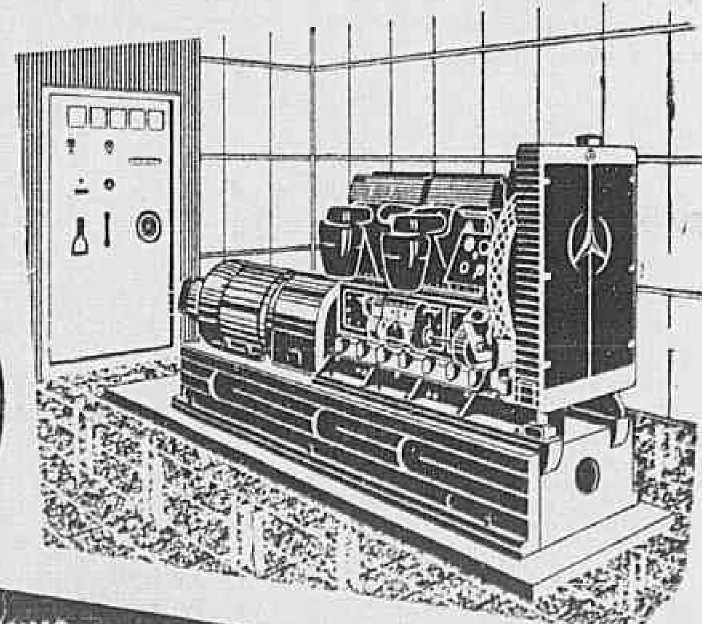

REPRESENTANTE EXCLUSIVO:

MÁQUINAS KOESTER

QUALQUER CONSULTA SERÁ ATENDIDA IMEDIATAMENTE MEDIANTE ORÇAMENTO CRITERIOSO

RUA MAYRINK VEIGA, 11 - S. 305 - TEL. 23-0756

RIO DE JANEIRO - TELEGR.: "RIOKOESTER"

MÁQUINAS EM GERAL

MOTORES · MATERIAL ELÉTRICO · FERRO · FERRAGENS · FERRAMENTAS · INSTALAÇÕES INDUSTRIAIS, ETC.

BOMBAS

de todas as capacidades para todos os fins

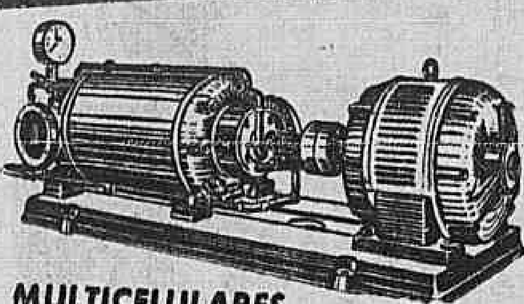

MULTICELULARES
para edifícios, serviços pesados

PARA POÇOS PROFUNDOS

AUTO-ASPIRANTES
para água suja, esgotamento de valetas e águas servidas · irrigação

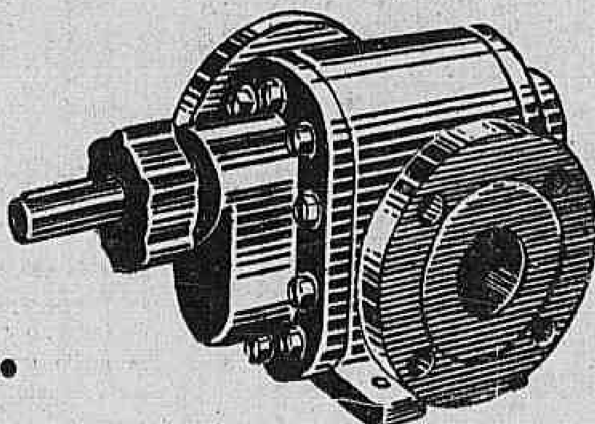

DE ENGRENAGEM
para óleo combustível, óleo cru, líquidos densos e graxas

PROJETOS E ORÇAMENTOS SEM COMPROMISSO!

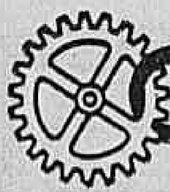

ORTIL S.A.
RIO DE JANEIRO
RUA DO RESENDE, 21-A TEL. 52-6464

Prast

ALTERNADORES ELÉTRICOS

RYMER

Qualidade acima de tudo...

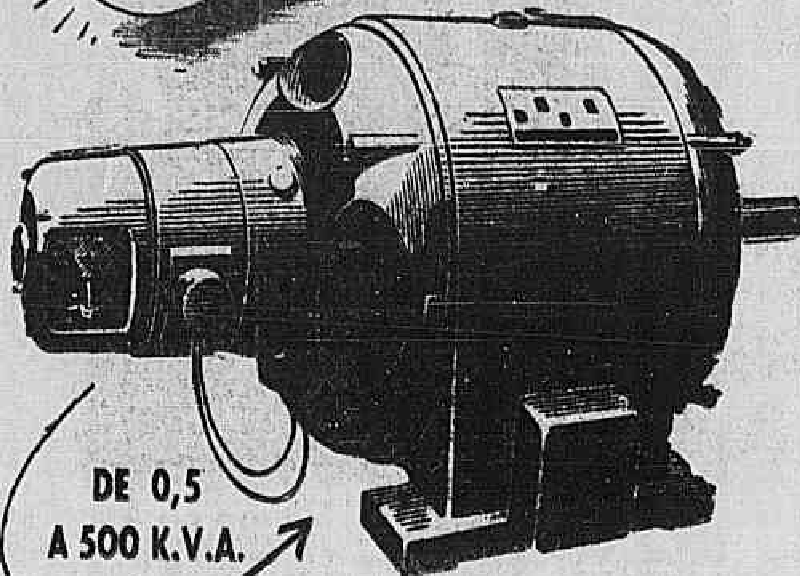

INDÚSTRIA E COMÉRCIO RYMER LTDA.
Representante no Rio:
SOCIEDADE DE MÁQUINAS GABLA DO BRASIL LTDA.
Av. Presidente Vargas, 290 — 10.º andar
Sala 1012 — Fone 43-6304

GALPÕES PRÉ-FABRICADOS
SISTEMA "EGER"
RUA MARIA ANTONIA 93 S. PAULO
ECONOMIA
SEGURANÇA
M. P. DE MELLO FARIAS
AV. GRAÇA ARANHA 416 - s. 213/214
32 7790 - 22 0686
— ORÇAMENTOS SEM COMPROMISSO —

TÔRNOS MECÂNICOS RÁPIDOS DA SUÉCIA

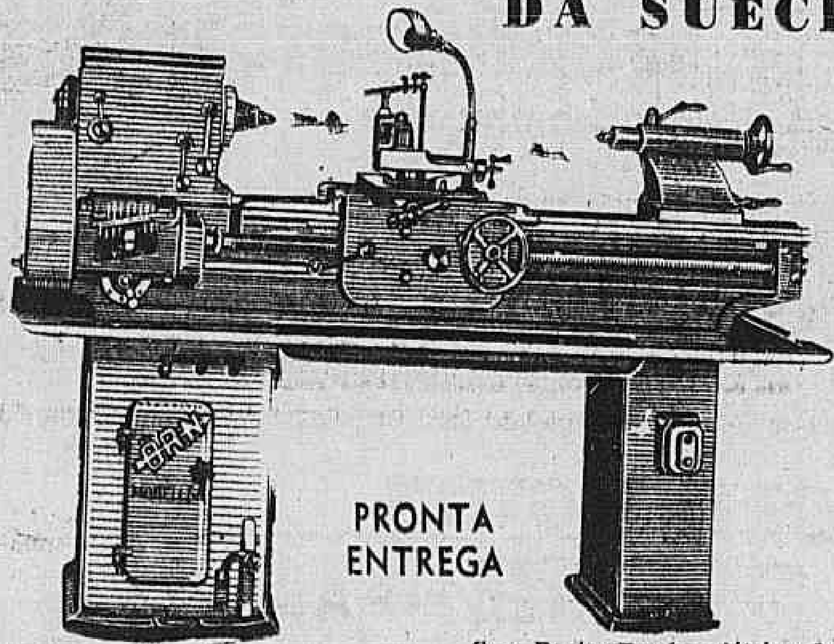

PRONTA ENTREGA

Distância entre pontos ...... 1500 mms
Motor 2 HP — 12 Velocidades

Com Bacia, Bomba elétrica, Lâmpada e acessórios
Pêso .... 900 Kgs.

GERLINGER & CIA. LTDA.

RIO DE JANEIRO
RUA SANTA LUZIA, 285 - 4.º
AV. CHURCHILL, 97 - 4.º
TELS. 32-0412 e 22-4160
CAIXA POSTAL, 4330

SÃO PAULO
RUA 15 DE NOVEMBRO, 200 - 8.º
TELS. 32-7000 e 36-0478
CAIXA POSTAL, 3465

ALMEIDA COMÉRCIO E INDÚSTRIA DE FERRO LTDA.

Suc. de L. B. de Almeida & Cia.

RUA DOS ARCOS ns. 28 a 42 — RIO

IMPORTADORES e Distribuidores da Cia. Siderúrgica Nacional, Cia. Siderúrgica Belgo Mineira, Cia. Brasileira de Usinas Metalúrgicas e outras.

OS MELHORES PREÇOS EM:

AÇO: em barras, vergalhões e lâminas para portas de aço.
CHAPAS: de ferro, pretas e galvanizadas e de aço para portas, de todos os tamanhos e espessuras.
CHAPAS DE COBRE e latão de tôdas as dimensões.
EIXOS DE TRANSMISSAO: diâmetros diversos.
FERRO: em barras chatas, vergalhões quadrados e redondos, cantoneiras L — T — U. Vigas I e U de todos os perfis e bitolas.
FERRO: trefilado sextavado de todos os diâmetros:
LATAO: em vergalhões e barras.
TUBOS: galvanizados pretos, vermelhoss e de aço para caldeira de todos os diâmetros e comprimentos.

FUNDICAO DE FERRO E OUTROS METAIS

OFICINAS mecânicas em geral — BANCOS para jardins — CAIXAS AUTOMATICAS — CAIXAS PARA GORDURA — COFRES e portas para casas fortes — COLUNAS de ferro fundido para iluminação de jardins — FOGAREIROS a gás, carvão e álcool — FOGÕES a gás, lenha e carvão, de todos os tamanhos, marca PROGRESSO — PRENSAS para ladrilho escritório — PANELAS para cola. TAMPÕES E RALOS para esgôto e seus pertences.

TELEFONES: MESA: 52-2104 — Sec. Vendas: 22-0409 e 52-2102 — Expedicão: 22-1584 — Oficinas: 52-2103 — GERÊNCIA: 22-2549.
(72327)

TRANSMATIC

Fonte DE LUZ DE EMERGÊNCIA

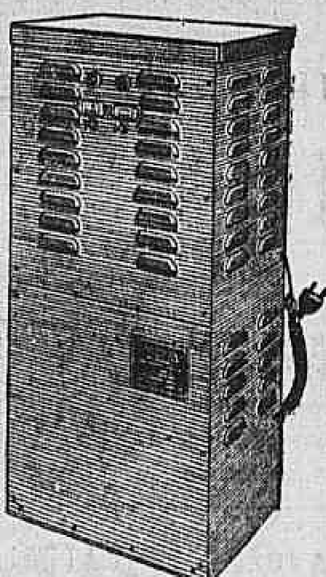

FONTES INDUSTRIAIS
REGULADORES AUTOMÁTICOS DE VOLTAGEM
DE 80 A 36.000 WATTS
PRINCÍPIOS:
Eletro-mecânico — Eletrônico — Saturado
RETIFICADORES DE SELÊNIO
COLUNAS RETIFICADORAS
para indústria — Rádio — Televisão
CARREGADORES e ELIMINADORES de BATERIA
RETIFICADORES PARA GALVANOPLASTIA, ARCO DE CINEMA e para todos outros fins
FUNCIONAMENTO GARANTIDO PELA FÁBRICA
RÁDIO TELEVISÃO
COMÉRCIO E INDÚSTRIA S/A.
Rua Bruno Seabra, 261 — Fone: 29-0133
End. Tel. "AUTOMATIC-VISAO"
RIO DE JANEIRO

TRANSMATIC

300-350 KVA

GRUPOS GERADORES SIMMERING-ELIN
GRUPOS GERADORES CREPELLE — G. E.
50 OU 60 CICLOS — BAIXA ROTAÇÃO
ENTREGA IMEDIATA
"UNICOM" — OS GRUPOS PODEM SER VISTOS NA Assembléia, 104 sala 1012/14 — Tels.: 22-3072 - 52-2424
End. Telegráfico: "IMPEXPUNI" - Rio de Janeiro - Descontos excepcionais a revendores

---

Para pronta entrega!!!

CARREGADEIRAS DE ROCHA

EIMCO

Rocker shovel Modêlo 104

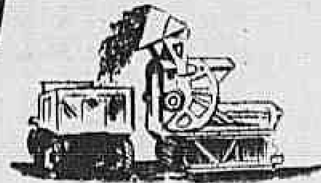

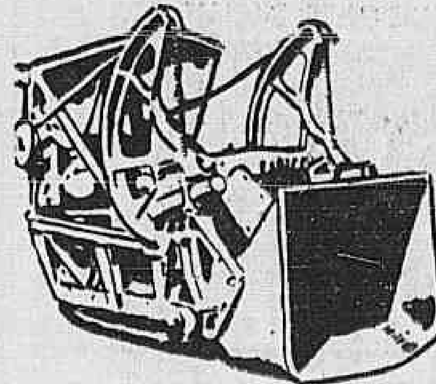

MONTADAS SÔBRE TRATOR DE ESTEIRAS E EQUIPADAS COM MOTOR DIESEL
CAÇAMBA REFORÇADA DE 1.1/4 JARDA CÚBICA
SISTEMA DE CARREGAMENTO SEM MANOBRAS, PODENDO CARREGAR UM CAMINHAO DE 4m3 EM CÊRCA DE UM MINUTO!
... a máquina moderna para grande produção que diminui o custo do serviço e aumenta os lucros.

Fabricantes
The Eimco Corporation
Salt Lake City, Utah
E. U. A.

DISTRIBUIDORES EXCLUSIVOS
BANDEIRA DE MELLO S. A. — ENGENHARIA E COMÉRCIO
AV. PRESIDENTE WILSON, 198, — 6.º ANDAR — TEL.: 22-6868
END. TELEGRÁFICO: FLAGRIO
RIO DE JANEIRO

Informações e preços: —

EM SÃO PAULO:
Tel.: 34-3258 — C. Postal, 4338
End. Telegráfico: FLAGPAULO

EM BELO HORIZONTE
Tel. 4-4531 - R. Curitiba, 545 - S/1104
End. Telegráfico: MARCAS

PAPELÃO

AMIANTO
PROCEDÊNCIA ALEMÃ
* FOLHAS 1 x 1 METRO
ESPESSURA 1/8"
RUA SANTO CRISTO 226

QUANDO SEU MOTOR DIESEL NÃO FUNCIONA BEM

SE O MOTOR
- não tem fôrça
- não desenvolve
- não pega logo
- faz excesso de fumaça
- não produz o que dele se espera

Providencie para manter sua BOMBA INJETORA em perfeito estado de funcionamento

PROCURE O POSTO DE SERVIÇO

DISA BRASILEIRA

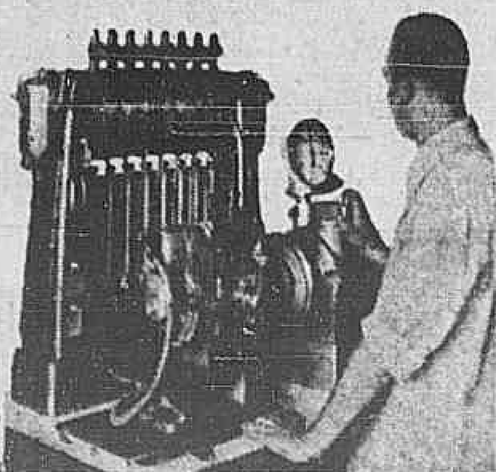

Rua do Catete, 344 T: 25-6373 25-0936
End. Tel. "PULVEDISA" RIO DE JANEIRO

GRUPOS DIESEL GERADORES

DE 5 KVA ATÉ 300 KVA: ENTREGA IMEDIATA
ATÉ 3.500 KVA: PARA IMPORTAÇÃO
Consultem nossos preços.
CARVALHO S/A.
Av. Rio Branco, 35-37
Tels.: 43-2366
(75805)

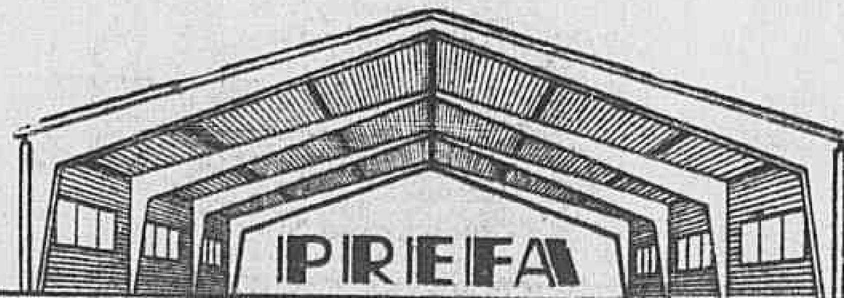

ESTRUTURAS PREFABRICADAS DE CONCRETO, AÇO, MADEIRA E CONSTRUÇÕES LTDA.

ESTRUTURAS PREFABRICADAS DE CONCRETO ARMADO
SISTEMA "PREFA"
Montável e desmontável como estrutura metálica
PARA GALPÕES — HANGARES — PONTES
RUA DO CARMO, 6 - 8.º - SALA 803 - FONE: 22-1018 - RIO DE JANEIRO

MÁQUINAS EM GERAL

MOTORES · MATERIAL ELÉTRICO · FERRO · FERRAGENS · FERRAMENTAS · INSTALAÇÕES INDUSTRIAIS, ETC.

IBIRAPUERA – sua iluminação em tempo "record"

utilisados mais de 8 km. de Eletrodutos BRASILIT!

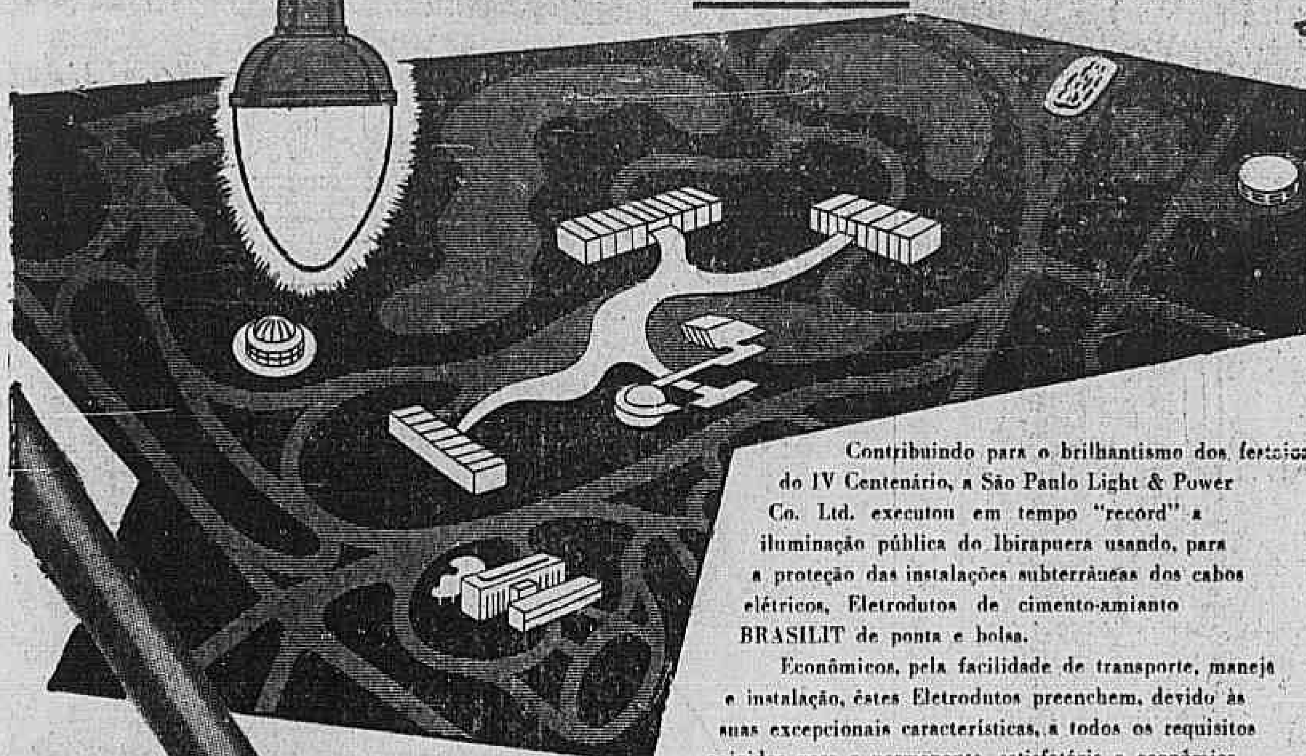

Contribuindo para o brilhantismo dos festejos do IV Centenário, a São Paulo Light & Power Co. Ltd. executou em tempo "record" a iluminação pública do Ibirapuera usando, para a proteção das instalações subterrâneas dos cabos elétricos, Eletrodutos de cimento-amianto BRASILIT de ponta e bolsa.

Econômicos, pela facilidade de transporte, manejo e instalação, êstes Eletrodutos preenchem, devido às suas excepcionais características, a todos os requisitos exigidos para a permanente, satisfatória e econômica proteção dos cabos elétricos.

● Uma junta elástica, perfeita e de toda segurança é obtida com um anel especial de borracha, em poucos segundos.

...na mais completa linha de produtos de cimento-amianto

ELETRODUTOS BRASILIT

VEGA ENGENHARIA E COMÉRCIO LTDA. • Av. Erasmo Braga, 227 • Tel. 22-7290 • Rio de Janeiro

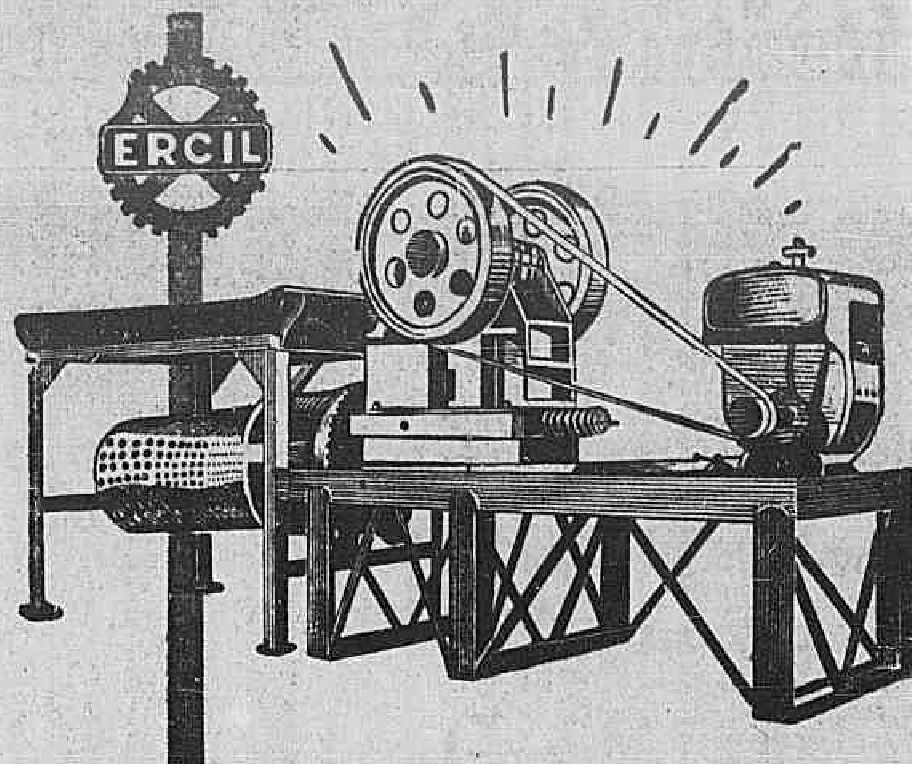

CONJUNTO DE BRITAGEM DESMONTÁVEL E TRANSPORTÁVEL

ERCIL – de firmeza absoluta.

Dotados de grande facilidade para transporte e montagem, os conjuntos desmontaveis ERCIL, caracterizam-se pela sua extraordinária estabilidade. As suas partes acham-se divididas de tal forma que a locomoção do conjunto torna-se extremamente cômoda.

Montagem simples e feita por meio de parafusos.

Base de aço, que dispensa fundações, em lugar de rodas, o que empresta muito maior firmeza ao conjunto, depois de armado.

ERCIL LTDA.

RUA DA ALFANDEGA, 47 - 6.º AND.

FONES 43-0050 - 43-0054 - RIO

ROLOS COMPRESSORES "KLÖCKNER"

DO NOSSO ESTOQUE

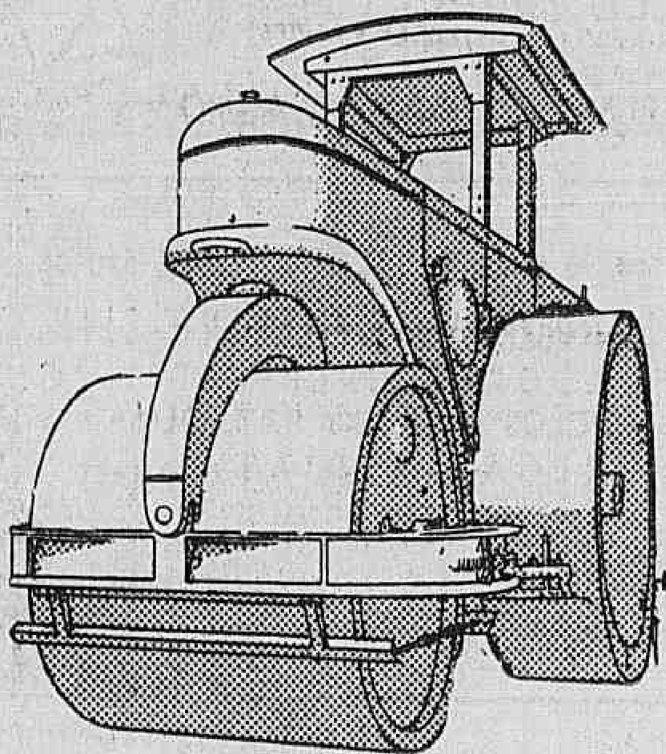

TANDEM OU 3 RODAS

COM MOTORES DIESEL

DISTRIBUIDORES EXCLUSIVOS

ETON S/A OFERECE ASSISTÊNCIA TÉCNICA PERMANENTE

ETON S/A

Rua da Assembléia, 51 - 3.º andar - Telefone 32-8952

RETIFICADORES DE SELÊNIO

LICENÇA WESTINGHOUSE LONDRES

PARA GALVANOPLASTIA

De 50 até 10.000 amperes, imersos em óleo. De 25 a 100 ampéres, resfriamento ao ar

RETIFICADORES DE SELÊNIO

Para comando de elevadores, rádio-transmissores, rádio-receptores, televisões, instrumentos de controle, operação de relés, etc.

CARREGADORES DE BATERIAS

Carregam todos os tipos de baterias até 120 elementos e até 30 Amp Consumo proporcional ao número de elementos a carregar.

ELETROMAR

Indústria Elétrica Brasileira S. A.

RIO DE JANEIRO - R. MÉXICO, 90-1.º - TEL. 32-8109

S. PAULO - R. MAJOR SERTÓRIO, 88-6.º - TEL. 36-2745

Quando é necessária operação suave e silenciosa...

WORTHINGTON

a bomba que se impõe!

Operação suave e silenciosa, precisão, segurança, baixo custo de manutenção e assistência técnica permanente e perfeita, são características que tornam as bombas WORTHINGTON ideais para residências e edifícios em geral. Instale WORTHINGTON, para ter a certeza de que instala a melhor bomba — e a mais durável!

WORTHINGTON

Emblema de valor no mundo inteiro!

WORTHINGTON, S. A. (MÁQUINAS)

RIO - S. PAULO - P. ALEGRE - RECIFE

R. Sta. Luzia, 685 – Tel. 32-4394

FÁBRICA - Av. Suburbana, 5451 - RIO DE JANEIRO

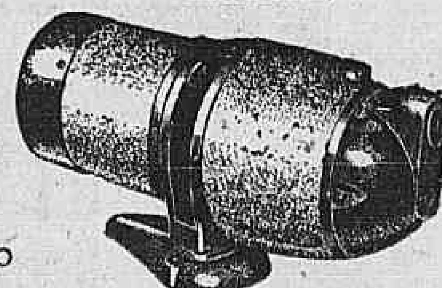

"Jato-bomba", de 1/3 H. P., especial para residências e edifícios.

eclética - W854-6

COMPANHIA BRASILEIRA DE TRATORES E EQUIPAMENTOS "COBRATE"

MÁQUINAS DISPONÍVEIS PARA PRONTA ENTREGA

2 — TRATORES Caterpillar D-7, equipados com lâminas e guinchos. Máquinas usadas em perfeito funcionamento.

2 — SCRAPERS de 8/11 jardas, marca Le Torneau.

4 — BETONEIRAS Comix de 350, 500 e 750 litros, com motores Diesel ou elétricos, novas.

2 — COMPRESSORES de ar, Diesel, Spiros, de 210 e 315 pés de capacidade, novos

1 — ESCAVADEIRA de 1/2 jarda, Austin, com drag-line e Shovel, usada.

1 — Motoniveladora Austin, de 95 HP., pouco usada, reformada.

4 — BRITADORES Dragon de diversas capacidades.

4 — ROLOS COMPRESSORES Richier, de 5 a 14 toneladas, novos.

PREÇOS ESPECIAIS. — Financiamos até 10 meses.

CONSULTE-NOS SEM COMPROMISSO

Rua da Quitanda, 3 - 11.º andar S/ 1.111/14

Tels.: 22-8912 e 22-8318 - End. Teleg. "EDUARMARA"

Rio de Janeiro

Máquinas de Soldar

A PONTO

Comando Eletrônico – 1-25 KVA

Eletrodos para Solda Elétrica

ENTREGA IMEDIATA

MÁQUINAS E FERRAMENTAS

RIO DE JANEIRO

AVENIDA MEM DE SÁ, 95 - TELEGR. "RILUWA" - TEL. 22-1121

GRUPOS DIESEL ELÉTRICOS

50/60 ciclos, 220|127 Volts, 1000|1200 rpm,

1 grupo 40/ 45 KVA com motor Daimler-Benz,
1 grupo 110/125 KVA com motor MWM,
1 grupo 135/160 KVA com motor MWM,
todos com gerador de regulagem automática, radiador tropical, arranque, base comum e quadro de comando completo.

GRUPOS A GASOLINA DE 600 a 1000 Watts

MOTORES DIESEL DE 6 ATÉ 30 HP

Assistência técnica — Montagem:

— Entrega imediata do estoque —

Representações e Comissões UNIVERSAL Ltda.

Av. Rio Branco, 257, sala 308 — Tels. 42-5541 e 52-9948 — Rio de Janeiro

"MOTOMAC"

PRAÇA DA REPUBLICA, 19
(Lado da Casa da Moeda)

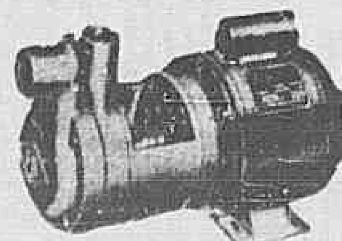

Bombas de água para todos os fins; bombas chupadoras a nossa especialidade.

Máquinas operatrizes, máquinas para marcenarias, serras, betoneiras, motores el. gasolina, etc.

MÁQUINAS EM GERAL

MOTORES · MATERIAL ELÉTRICO · FERRO · FERRAGENS · FERRAMENTAS · INSTALAÇÕES INDUSTRIAIS, ETC.

Isto é
SÃO PAULO!
O maior centro industrial da América Latina!

isto é
SÃO PAULO!
A cidade que mais cresce no mundo!

...e isto é a
ARNO - orgulho da indústria paulista!

A maior fábrica de motores elétricos e de aparelhos domésticos da América Latina!

Eis um expressivo atestado do progresso industrial do Brasil: inaugurada no fim de 1952, a moderníssima fábrica de ARNO S. A., sem similar no continente, já se mostra insuficiente para atender às suas necessidades de expansão – que superaram tôdas as previsões. Por isso, um grande edifício está sendo acrescentado, em ritmo acelerado, às instalações de ARNO S. A., para permitir-lhe acompanhar o vertiginoso progresso de nosso país!

ARNO S.A.
INDÚSTRIA E COMÉRCIO
MATRIZ: Av. do Café, 240 (Moóca)
Tel.: 33-5111 - Caixa Postal 8.217
SÃO PAULO - Estado de São Paulo

Escritório no RIO DE JANEIRO: Rua do Rosário, 113 – 7.º andar

SÃO PAULO - RIO DE JANEIRO - PÔRTO ALEGRE - RECIFE - CAMPINAS - SANTOS - RIBEIRÃO PRETO

TORRES DE RESFRIAMENTO "SPRAYING SYSTEMS"

para geradores Diesel e resfriamento industrial

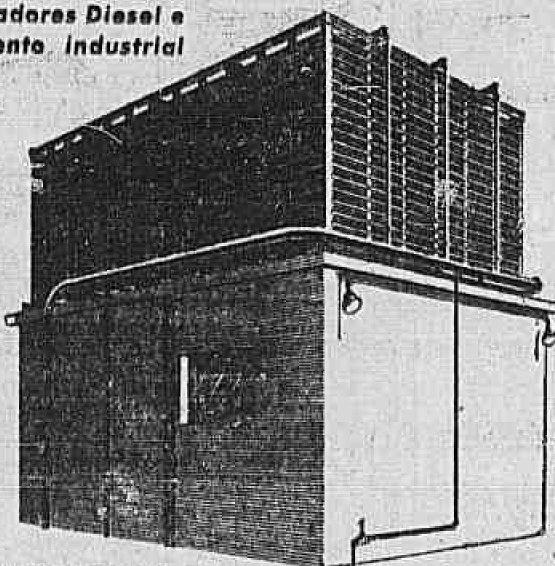

Unidade construída para as novas instalações da Ford Motor Company, Exports, Inc. em São Paulo.

- De madeira com ou sem ventilador;
- Bicos pulverizadores da Spraying Systems Co.;
- Simples instalação;
- Economia no custo e na conservação.

Vendas e informações a cargo de
J. E. HUNNICUTT & CIA. LTDA.
Representante da Spraying Systems Co. para toda a América do Sul.
RUA 24 DE MAIO, 276 · 11.º ANDAR · S/ 117 · TEL. 33-9742 · SÃO PAULO · BRASIL

DEPÓSITO
Em plena cidade
ARMAZÉNS GERAIS
Rua do Riachuelo, 187/189 - Tel.: 52-6835
Armazéns proprios
FINANCIAMENTOS
EMISSÃO DE WARRANTS · SEGURANÇA TOTAL RAPIDEZ · EFICIÊNCIA
FACILIDADE PARA CARGA E DESCARGA
CIRAGE
COMPANHIA IMOBILIÁRIA RIACHUELO
REPRESENTAÇÕES E ARMAZÉNS GERAIS
Capital: Cr$ 6.000.000,00
Rua do Riachuelo, 187/189 - Tel.: 52-6835

Reatores RYMER

METALÚRGICA RYMER LTDA.
Representante no Rio:
SOCIEDADE DE MÁQUINAS GABLA DO BRASIL LTDA.
Av. Presidente Vargas, 290 - 10.º andar
Sala 1012 - Telefone 43-6304

MOTORES DIESEL ESTACIONARIOS E MARITIMOS
MOTORES ELÉTRICOS "FAIRBANKS-MORSE"
MÁQUINAS PARA LAVRAR MADEIRA
TORNOS MECÂNICOS
BOMBAS HIDRÁULICAS

Consultem os nossos preços.
CARVALHO S.A.
AV. RIO BRANCO N.º 35/37
Tels.: 43-8329 e 43-2366
(75806)

MOTORES — GRUPOS-GERADORES
BUDA - DIESEL
TRATORES DE ESTEIRA
Oliver-Cletrac (Diesel) Mod. 18 — Motomecânica (Gasolina)
TRATORES AGRICOLAS
Buffalo (Diesel 35 H.P. — Motomecânica (Querozene) 40 H.P.
FINANCIAL IMPORT. EXPORT. S. A.
Av. Pres. Vargas 417-A — 9.º andar — Tels 43-9065 - 43-1352
(61844)

MOTORES PESADOS
CUMMINS DIESEL

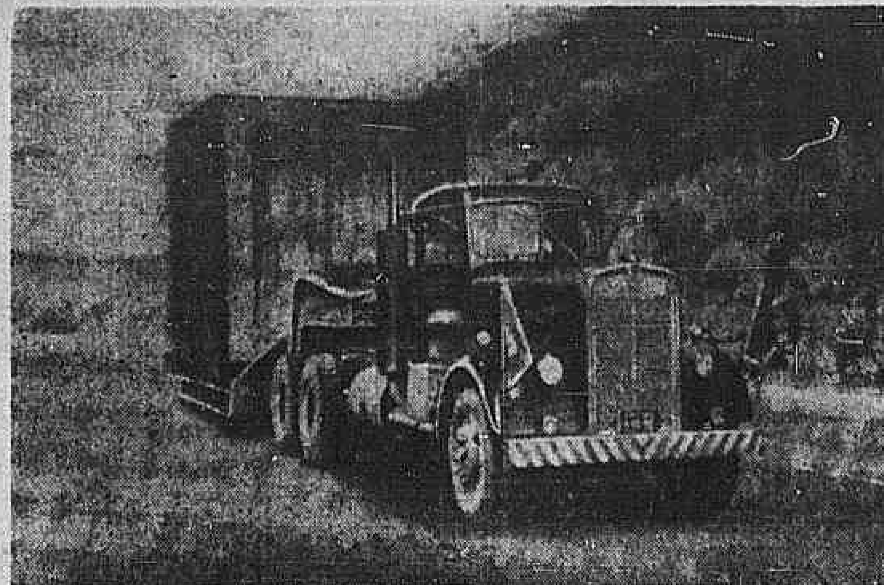

Caminhão pesado equipado com motor "CUMMINS" de 275 HP transportando carga de 40 TONELADAS

MOTORES MARÍTIMOS E INDUSTRIAIS PARA ÔNIBUS, TRATORES E CAMINHÕES DE 60 A 600 H. P. — GRUPOS GERADORES DE 25 A 125 K. W.

DISTRIBUIDOR GERAL:
OSCAR C. VIANNA
RUA DEBRET, 79 — SALAS 901-3 TELEFONES: 42-1351 E 42-1137
OFICINA E DEPÓSITO DE PEÇAS:
RUA TEIXEIRA RIBEIRO, 534 — BONSUCESSO END. TELEGR.: "MOTDIESEL" — RIO DE JANEIRO
(68142)

Máquinas e Ferrovias S/A

RIO DE JANEIRO
Rua Teófilo Otoni, 15 — 6.º andar — Sala 607 a 611
Caixa Postal 613 — Telegramas: — MAFEBRAS — Telefone: 43-8182
Filiais em SAO PAULO, PORTO ALEGRE e RECIFE.

TRILHOS-LOCOMOTIVAS-VAGÕES

Material Ferroviário em geral — Material "DECAUVILLE"
Fabricação de Desvios, Aparelhos de mudança de via e Cruzamentos
ESCAVADEIRAS UNIVERSAIS ¾ A 6 J. C.
ROLOS COMPRESSORES — GUINDASTES AUTOMOTRIZES DEMAG — SKG
COMPRESSORES DE AR e MARTELETES — DRAGAS FLUVIAIS

INDÚSTRIAS MÁQUINA D'ANDRÉA S/A

Fabricante especializada de
MÁQUINAS PARA BENEFICIO de

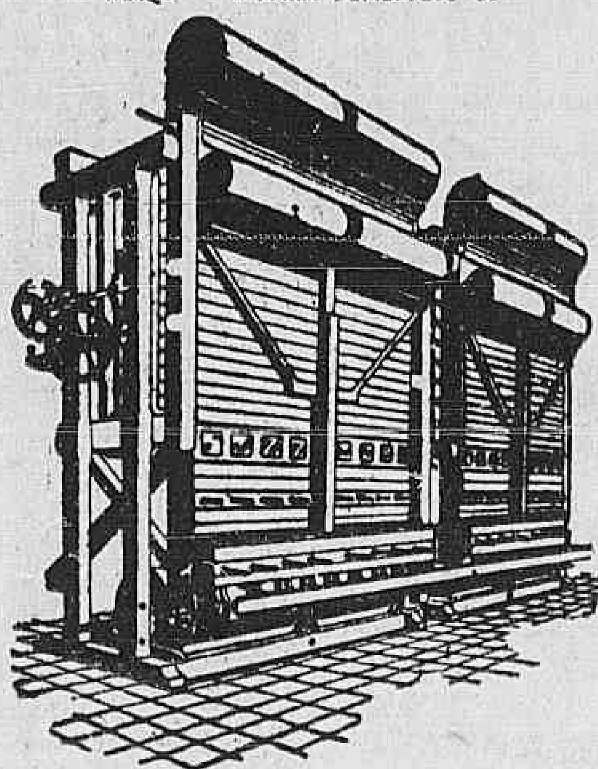

... de Café
ARROZ
CAFÉ
MILHO
AMENDOIM etc.
Maquinismos para fabricar
FARINHA DE MANDIOCA
FARINHA DE MILHO
de todos os tipos.
FACILITA-SE O PAGAMENTO
Largo da Carioca, 5 - sala 605 — Tel. 42-6552
RIO DE JANEIRO

Depósitos GRÜMEY

ARMAZENS GERAIS
GUARDATUDO

ARMAZENAGENS — WARRANTS
SEGUROS — DESPACHOS
TRANSPORTES — EMPILHADEIRAS

BALANÇAS E GUINDASTES ATÉ 30 TONELADAS

Pôsto de Serviço "GULF"
GRÜNEWALD & MEYER LTDA.
Fundada em 1940

ARMAZENS:
Cais do Porto
Praia São Cristovão, 24/34 - Tel.: 54-1601
Rua Benedito Otôni, 51 - Tel.: 28-6761
Praça Padre Séve, 50/52 - Tel.: 48-4289
Rua da Igrejinha, 9
RIO DE JANEIRO

LINHA COMPLETA
DE
MÁQUINAS NACIONAIS
PARA
MADEIRA

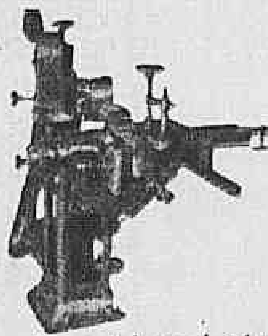

Respigadeira

HENRY ROGERS & CIA. LIMITADA
85 Visconde de Inhaúma, 85
São Paulo — RIO — Recife

FÔRÇA & LUZ

Grupos geradores suecos de baixa rotação. Trifásico 230/133 volts, 50/60 ciclos, inclusive quadro completo com regulador de voltagem automático.
DROTT .... 37 KVA — 375 r. p. m.
DROTT .... 41 KVA — 375 r. p. m.
ENTREGA IMEDIATA
Borghoff, Killer & Cia. Ltda.
RUA ANIBAL BENÉVOLO, 85-A
TEL. 32-6043 — Rio de Janeiro
Telegramas: — BORKILLER e TERMODIESEL
(75742)

BOMBAS BERKELEY

Bombas verticais para materiais fecais

Permitindo a passagem de sólidos e de resíduos de diversos tipos. Construção robusta. Eixo de aço inoxidável — automática
PARA PRONTA ENTREGA
BOMBAS PARA TODOS OS FINS:
— Irrigação — Sistemas de pressão — Esgotamento de fundações — Poços profundos, Residenciais, etc.
REPRESENTAÇÕES OSAMOS LIMITADA
Av. Erasmo Braga n.º 277 — 4.º andar — Salas 408-9 — Telefones: 42-5536 e 52-0180
RIO DE JANEIRO — CAIXA POSTAL N.º 1.988

MÁQUINAS EM GERAL

MOTORES-MATERIAL ELÉTRICO-FERRO-FERRAGENS-FERRAMENTAS-INSTALAÇÕES INDUSTRIAIS, ETC.

MÁQUINAS PARA CONSTRUÇÕES

BETONEIRAS "ALFA" — GUINCHOS "ALFA" — TRILHOS DESVIOS — PLACAS ACESSÓRIOS — CARRINHOS DE MÃO — BOMBAS — VIBRADORES — TESOURAS — DISCOS DE SERRAS — PEÇAS

MOTORES DIESEL GASOLINA ELETRICOS

ANSALVASCO RIO de JANEIRO

MECÂNICA "ALFA" LTDA.

S. PAULO AV. ANHANGABAÚ, 380 · CURITIBA R. C. CARVALHO, 126 · LONDRINA AV. S. PAULO, 798 · fones: 36-7201 e 35-1890 TELEGR. MALFA

Representante exclusivo para o D. F., Estado do Rio, Esp. Santo: ANTONIO SALDANHA DE VASCONCELLOS RUA VISC. INHAUMA, 37 - FONES 23-3190 - 43-3565 C. P. 3608 — Telegr. ANSALVASCO — RIO

Händle ALEMANHA

AGREGADO A VÁCUO

MÁQUINAS E ACESSÓRIOS para Cerâmicas Olarias

MISTURADOR DE CAIXÃO — GALGA — LAMINADOR REFINADOR — PRENSA REVOLVER COM REBARBADOR

TEMIL S.A.

MATRIZ: R. TEÓFILO OTONI, 70 - RIO DE JANEIRO CAIXA POSTAL, 4365 - TELS. 23-6343 e 43-6089

FILIAL: AV. S. JOÃO, 324 - S. 812 - Cx. P. 6566 - SÃO PAULO

MARTELETE Sem Compressor Sem Mangueiras

PERFURATRIZ E ROMPEDOR EM UMA SÓ PEÇA

ERCIL LTDA

MARTELETES PERFURADORES

COMPRESSORES DE AR

IRMER & ELZE

COMPANHIA "THEODOR WILLE"

COMERCIO — INDÚSTRIA — REPRESENTAÇÕES

Rua Visconde de Inhaúma, 58 - 6.º andar.

Telefone: 43-7641

End. Teleg. "RIONARDINO"

MOTORES DIESEL GRUPOS GERADORES DIESEL

FABRICAÇÃO ALEMÃ

Güldner

REPRESENTANTES EXCLUSIVOS:

ORTIL S.A. RIO DE JANEIRO

RUA DO RESENDE, 21-A TEL. 52-6464

OFICINA: RUA LAVRADIO, 102 - TEL. 32-6031

ENTREGA IMEDIATA

CARVALHO S/A

ORGANIZAÇÃO COMERCIAL E IMPORTADORA

Avenida Rio Branco, 35/37 — Telefones: 43-8329 — 43-2366

SEÇÃO TÉCNICA: Motores Diesel; Grupos Geradores; Motores à gasolina; Tornos mecânicos; Vibradores; Motores marítimos; Bombas d'agua; Máquinas p/ trabalhar madeira; Motores elétricos "Fairbanks-Morse"

SEÇÃO DE MATERIAL DE CONSTRUÇÃO: Celotex americano; Tijolos de vidro de procedência americana, alemã e nacional; Ferro redondo; Cantoneiras de ferro; Tubos pretos e galvanizados; Betoneiras

CONSULTEM NOSSOS PREÇOS

ESTOQUE PARA PRONTA ENTREGA

ACOPLAMENTOS HIDRAULICOS (Fluid Drive)

P/ PARTIDA SUAVE DE MOTORES SEM SOBRECARGA NO ARRANQUE - PROPORCIONANDO A POSSIBILIDADE DO MOTOR SER CALCULADO PELA POTENCIA EFETIVAMENTE NECESSÁRIA. MÁXIMA FLEXIBILIDADE DE FUNCIONAMENTO.

VARIADORES DE VELOCIDADE Tipo "Fluid Drive"

BASEADOS NO MESMO PRINCÍPIO DA TRANSMISSÃO HIDRAULICA DA FÔRÇA - VARIAÇÃO CONTÍNUA E GRADUAL DA VELOCIDADE SEM CHOQUES E VIBRAÇÕES - SIMPLICIDADE DE MANEJO - DURAÇÃO INDEFINIDA.

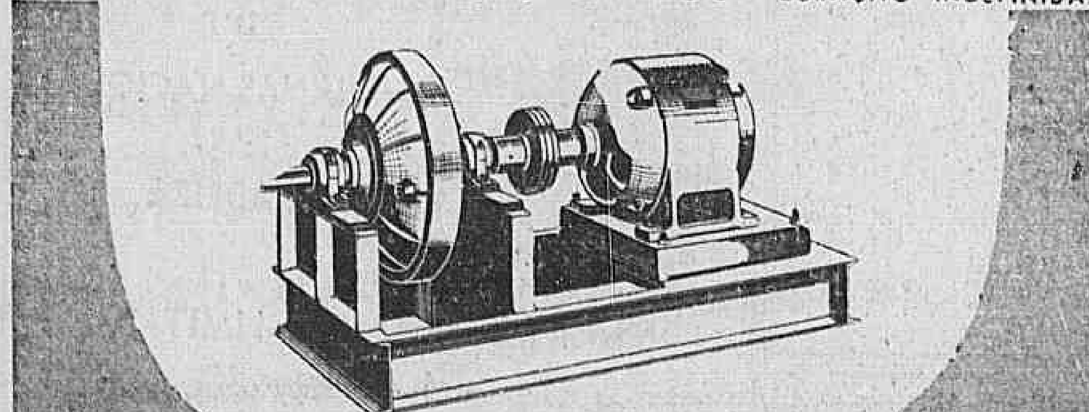

S.A. VENTILADORES ZAULI

RUA GARIBALDI, 539 — TELEFONES: 51-5166 e 52-8121 — SÃO PAULO

RUA MEXICO, 41 — 7.º — TELEFONES: 22-3006 e 52-0716 — RIO DE JANEIRO

FAMA

É facilimo!

BARRIS E TAMBORES DE 300kg OU MAIS...

SÃO FACILMENTE MANEJADOS POR UMA SÓ PESSOA SEM TOCÁ-LOS.

PRONTA ENTREGA

LENNEBERG LTDA.

RUA BUENOS AIRES, 41

C. P. 3388 - TEL. 43-7479

RIO DE JANEIRO

Peneiras para Pedreiras E CHAPAS FURADAS

Sobressalentes

ENTREGAS RÁPIDAS

FABRICAÇÃO PRÓPRIA

OFERTAS SEM COMPROMISSO!

TEMIL S. A.

RUA TEÓFILO OTONI, 70

TELEFONE 43-6089 — RIO

BASCULADORES DE SEGURANÇA PARA GARRAFÕES

MODELOS PARA 20, 40 e 60 LITROS COM E SEM RODIZIOS

Indispensáveis na indústria química, nas fábricas de bebidas, postos de gasolina, restaurantes e na indústria em geral.

Tofot

RIO DE JANEIRO Av. Pres. Vargas, 529 - S/ 2108 Telefone 43-9013

FUNDADA EM 1932 IRMÃOS UNIDOS ESPECIALISTAS

A CASA DAS BÔAS FERRAMENTAS

AV. GOMES FREIRE, 156 (ANT. 8)

FONES: 52-5735 22-8136 ESCRIT. 22-8136

GRUPO GERADOR DIESEL 7,5 KVA

Vendem-se dois grupos BUKH-ANEL 7,5 KVA trifásico 230/133 volts 50 Ciclos 1.500 RPM — Motor vertical com Radiador, quadro de comando completo com frequenciômetro. Entrega imediata — Preço Cr$ 97.500,00.

Soc. Mercantil e Importadora Labor Ltda.

Rua Acre n. 47 - 6.º - Grupo E — Tel. 23-4678

Rio de janeiro — Telegramas "BOADICEIA-RIO"

(75781)

HELIOGRÁFICAS

Fabricantes:

INDÚSTRIA HELIOGRÁFICA LEOPOLDO MACHADO S. A.

Matriz: Rua General Argôlo, 15 — Fone: 48-7743 — Rio

Filiais:

São Paulo: R. Xavier de Toledo, 242 — Fone: 34-2950
Pôrto Alegre: R. dos Andradas, 1719 — Fone: 55-29
Recife: R. do Imperador, 221 — 2.º — Fone: 74-23

Representantes:

Curitiba: Copiadora Ozapel Ltda., R. José Loureiro, 261 — B. Horizonte: Pereira Moutinho & Cia. Ltda., Av. Afonso Pena, 1162 — Salvador: Sinay Neves & Cia. Ltda., Pç. Castro Alves, 5 - 5.º — Fortaleza: Quindere & Cia., R. Floriano Peixoto, 523 — Florianópolis: Losso & Cia., R. Cons. Mafra, 21 - Sob. — Belém. D. Couto & Cia., R. 1.º de Maio, 239

Para os papeis HELIOGRAFICOS, as marcas registradas no Brasil, são as seguintes:

— OZALID — AVIÃO — ERIDAM —

Além dêsses produtos HELIOGRAFICOS mantemos estoque permanente de material especializado para ENGENHARIA — PINTURA — AGRIMENSURA

Para informações, vendas e catálogos:

INDÚSTRIA HELIOGRÁFICA LEOPOLDO MACHADO S. A.

RUA GENERAL ARGÔLO, 15 — Fone: 48-7743 Rio de Janeiro

Representantes exclusivos para o Brasil das conceituadas máquinas HELIOGRÁFICAS americanas "OZALID"

PARA PRONTA ENTREGA

GRUPOS MERCEDES BENZ Diesel Elétricos de 100 KVA

GRUPOS DIESEL ELÉTRICOS de 3 até 18,7 KVA

MOTORES DIESEL De 2 até 24 HP

MOINHOS IRUS Para Cereais

LOCOMOTIVAS DIESEL Bitola 600 m/m

PARA IMPORTAÇÃO

MOTORES DIESEL HMG Até 270 HP

MOTORES DIESEL HENSCHEL Até 6.000 HP

SOCIEDADE COMERCIAL DE REPRESENTAÇÕES REG DO BRASIL LTDA.

Rio de Janeiro	:	Rua Teófilo Otoni, 123-A s/loja
São Paulo	:	Rua Guaianazes, 201
Curitiba	:	Rua 15 de Novembro, 439
Pôrto Alegre	:	Rua Uruguai, 240, s/602
Belo Horizonte	:	Rua Paraná, 529
Montes Claros	:	Praça Esportes, 228

(76699)

ELETRODOS PARA FERRO FUNDIDO LIMAVEL

Temos para pronta entrega de 5/32"

SOC. MERCANTIL E IMPORTADORA LABOR LTDA.

Rua Acre n. 47 - 6.º - Grupo E — Tel. 23-4678 — Rio de Janeiro

Telegramas "BOADICEIA-RIO"

(75782)

MÁQUINAS EM GERAL
MOTORES · MATERIAL ELÉTRICO · FERRO · FERRAGENS · FERRAMENTAS · INSTALAÇÕES INDUSTRIAIS, ETC.

Tudo que você precisar em materiais de ALUMÍNIO

depende de uma simples consulta

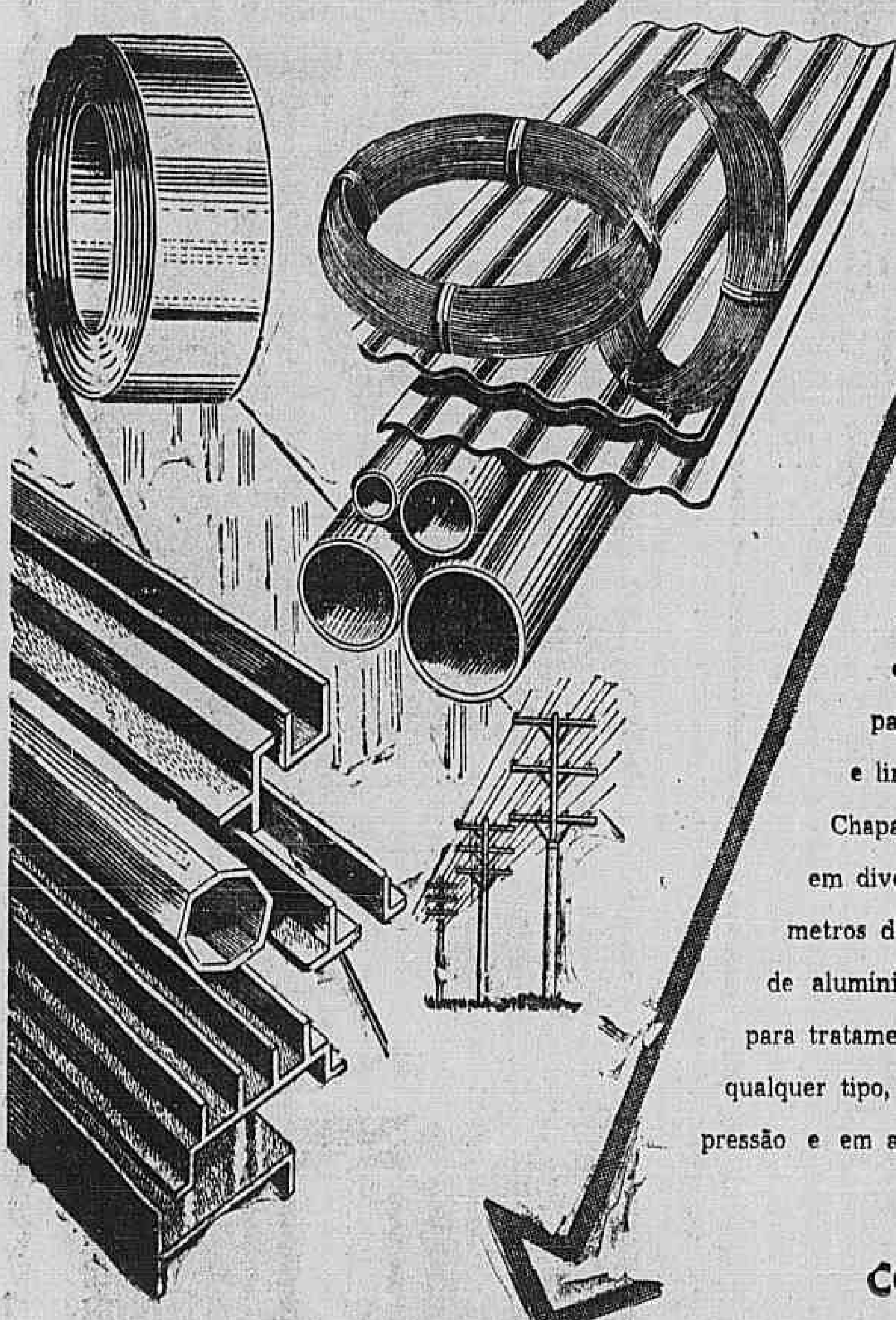

Tubos de irrigação de 2, 3, 4 e 5", em liga especial. Tubos trefilados em alumínio puro e ligas. Chapas lisas e bobinas de qualquer espessura e dimensão. Arames de alumínio e ligas. Cabos encordoados para transmissão de energia e linhas telefônicas rurais. Chapas onduladas para cobertura em diversos tamanhos, até 4,50 metros de comprimento. Sulfato de alumínio isento de ferro e para tratamento de água. Peças de qualquer tipo, fundidas sob pressão e em areia.

CONSULTE-NOS

Companhia Brasileira de Alumínio

PIONEIRA DA INDÚSTRIA NACIONAL DE ALUMÍNIO

Av. Rio Branco, 116 - 10.º andar - Fones: 52-2074 e 32-1119 - Rio de Janeiro

Produz mais e gasta menos!

Mc-HARDY *Junior*

Recordista em economia de espaço e fôrça.

A máquina de beneficiar café, "Mc-Hardy Júnior" reúne a experiência de muitos anos dedicados carinhosamente a esta especialidade, dando como resultado um beneficiamento perfeito, com emprêgo de pequena fôrça, ocupação de área diminuta e pràticamente sem necessidade de reparos — tal a sua simplicidade e robustez.

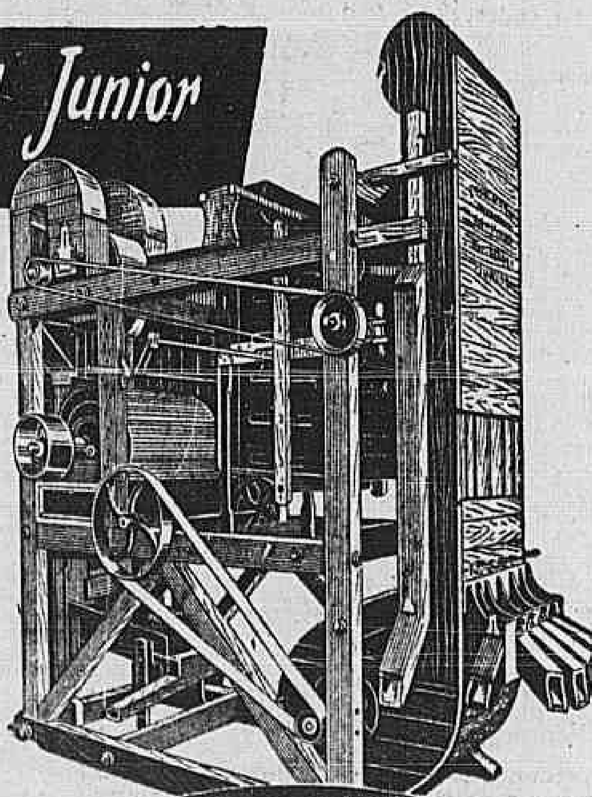

COMPANHIA Mc-HARDY

MATRIZ: CAMPINAS — R. General Osório, 187 (próximo à Andrade Neves, aos fundos do prédio atual.

FILIAL: Rua Flor. de Abreu, 483 — Telefone 35-2178 — São Paulo

MANUFATUREIRA E IMPORTADORA — FABRICANTES DE MÁQUINAS HÁ MAIS DE 70 ANOS

CARACTERÍSTICAS

Motor de 8 HP elétricos para beneficiar 200/300 arrobas por dia. Ocupa uma área de apenas 3,20 m x 1,40 m, é tão sólida quanto qualquer outra máquina Mc-Hardy. Montado sôbre rolamento.

FANAM - Casa de Amigos

TRANSFORMADORES

trifásicos e monofásicos para qualquer potência e tensão

•

TRANFORMADORES DE MEDIÇÃO

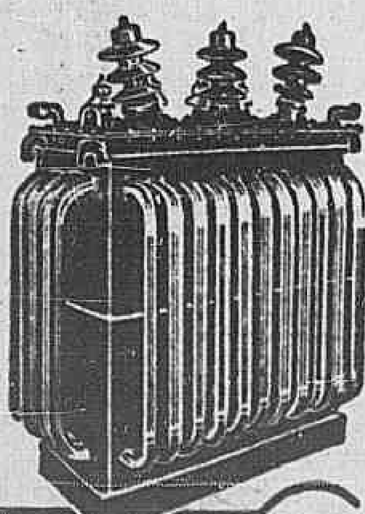

LINE MATERIAL DO BRASIL S.A.

VENDAS: AV. RIO BRANCO, 85 - 7.º - CAIXA POSTAL 1719 — FONE 43-8840

Problemas de cobertura que SÓ o BASCULANTE AJAX resolve

Veja estas aplicações entre inúmeras outras

Em terreiros de café, couros e cerâmica, permite sombrear e descobrir em 5 segundos, garantindo integral proteção contra a chuva.

COBERTURA DE PÁTEOS DE SECAMENTO

ADICIONAIS PARA HANGARES OU EDIFÍCIOS

O aproveitamento de áreas desprotegidas uma das grandes aplicações do **Basculante Ajax**, como também a duplicação de áreas já existentes.

•

Existem mil-e-uma aplicações para êste revolucionário sistema de cobertura. Pense nas possibilidades que oferece para a solução dos seus problemas de cobertura. Todo metálico, com cobertura de escama de alumínio anodizado, permite avanços até 6 metros. Quando projetado para duas águas, avança 6 metros de cada lado. Abrir e fechar leve e instantaneo. Durabilidade ilimitada.

VENDAS A VISTA E A PRAZO

S. PAULO: Escr.: Rua João Adolfo, 118 - 5.º - c/ 508
Telefones **36-5148** e **33-9244**
Fábrica: Rua Bairão 161/177

RIO DE JANEIRO: Avenida Presidente Antônio Carlos, 201 - 5º — Conj. 503 — Telefone 52-0722
PÔRTO ALEGRE: Av. Borges de Medeiros, 261 - 9.º - S/901 Edif. União — Tel. 9-2874 e 9-2875 - R-30
BELO HORIZONTE: Rua Rio de Janeiro, 430 - 2.º - S/24 - Edifício Capixaba — Telefone 2-3850

REPRESENTANTES EM TODO O BRASIL

AÇOS SOLAR FERRAGENS, S.A.

MATRIZ: RUA PEDRO ALVES, 13 a 17 — TELS. 23-3452 - 23-5300 - 43-1660 - RIO DE JANEIRO

REPRESENTANTES NAS PRINCIPAIS CIDADES

FILIAL: RUA BARÃO DE DUPRAT, ... — TELS. 36-1481 - 32-1605 - S. PAULO

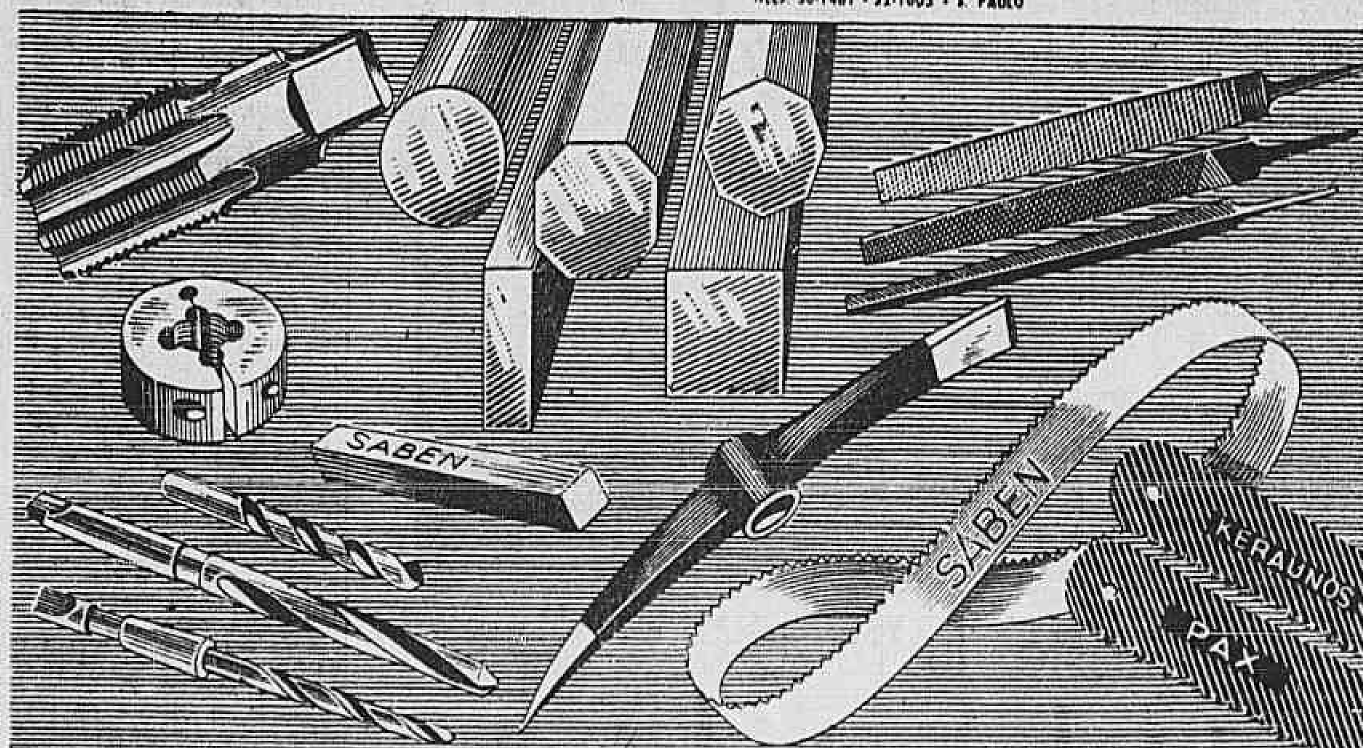

SEMPRE QUE PRECISAR DÊSTES PRODUTOS.

PREFIRA-OS FABRICADOS POR

SANDERSON BROTHERS AND NEWBOULD LTD.

ATTEERCLIFFE STEELWORKS — SHEFEILD — INGLATERRA

AÇOS: Rápidos * Indeformáveis * Matrizes a quente * Prata * Etd cromo níquel * Siemens martin * Inoxidável * Oitavados e Sextavados * Para molas * Para construção mecânica etc.

BITES * SERRAS PARA METAIS "PAX" e "KERAUNOS" * SERRA FITA FLEXIVEL * PICARETAS * MATERIAIS DIVERSOS

Motores a Gasolina

PROCEDÊNCIA INGLÊSA
PRONTA ENTREGA
De 1,00 a 5,00 H.P.
DIST. DE FERR. E MÁQUINAS DIFREMA LTDA
AV. GOMES FREIRE, 196 - 7.º - s/709
— 52-6454 —

(75743)

GRUPOS GERADORES

250, 300, 1.000 Watt de Gasolina
5 e 10 KVA de Diesel
"MOTOMAC"
Praça da República 199

(22634) 78

O DRAGÃO

REI DOS BARATEIROS

VENDE DE TUDO E PELOS MENORES PREÇOS DO MERCADO

Louças e porcelanas, vidros, cristais, ferragens e ferramentas em geral, artigos de alumínio, talheres e faqueiros de tôdas as marcas e qualidades, fogões e fogareiros a óleo cru, álcool e querosene, e peças avulsas para os mesmos, brinquedos, velocipedes e bicicletas, bombas de pressão para água, Creolina Pearson, carros para atêrro e artigos para lavoura e jardim, todos os artigos de eletricidade e iluminação. Sortimento completo em fôrmas de gêsso, madeira, alumínio e fôlha, e todos os demais pertences para confeiteiros, forminhas de todos os tipos e cortadores, para doces e biscoitos.

191 — Avenida Marechal Floriano — 193

EM FRENTE A LIGHT

(73471)

DIRETOR
M. PAULO FILHO
Avenida Gomes Freire, 471

Correio da Manhã

SUPERINTENDENTE
JOSÉ V. PORTINHO
N. 18.867 — ANO LIV

REDATOR-CHEFE
ANTONIO CALLADO

Caderno — Rio de Janeiro, Domingo, 26 de Setembro de 1954

GERENTE
ALINIO DE SALLES

"A RAINHA DO CONTRABANDO"

NORAH PRICE

CAPÍTULO IV

PIRATAS À VISTA

Norah Price, figura destacada do "café-society" londrino, movida por dificuldades financeiras decide tentar o contrabando no Mediterrâneo. Unindo-se a uma quadrilha de antigos oficiais, desligados das fôrças armadas com o advento da paz, ela transforma-se na "Rainha do Contrabando".

Quando as primeiras escaramuças com os guarda-costas espanhóis começam a prejudicar o negócio, Norah e o seu sócio, um antigo pilôto polonês da RAF, de nome Freddy, resolvem traficar apenas com penicilina e estreptomicina.

O comércio de drogas era, mais uma vez, concertado em Tanger, graças à técnica do subôrno das autoridades alfandegárias. De novo, pràticamente, além de carga, havia apenas o ponto de encontro com os compradores do continente. Majorca, a encantadora ilha do Mediterrâneo, ao largo da costa espanhola, era o nosso novo *rendez-vous*. Fiz votos para que esta mudança trouxesse maior tranqüilidade aos nossos negócios, já agora tão arriscados.

MERCADO NEGRO

Não tivemos trabalho algum. Primeiramente, éramos ainda desconhecidos nesta zona de veraneio espanhol; depois, dada a exiguidade da carga, viajávamos sòmente Johnny e eu, como se nada mais fôssemos que um casal em férias.

A operação repetiu-se várias vêzes, com absoluta tranqüilidade e lucros bem compensadores. E, se não fôsse um determinado acontecimento, creio que teria prosseguido neste comércio ainda por muito tempo.

Tudo começou quando travei conhecimento com um médico de Palma, capital de Majorca. Nossa conversa acidentalmente recaiu na utilização da penicilina e outras milagrosas drogas descobertas pela moderna medicina, dando então margem a que eu ouvisse algo de arrepiar cabelos, fazendo com que me sentisse a última das mulheres.

— "Há um grande mercado negro destas drogas", explicou-me o médico. "O pior é que os contrabandistas que as compram costumam misturá-las com outras drogas de qualidade inferior, a fim de obter maiores lucros. Não hesitam em fazer isto e vender o medicamento falsificado aos doentes que necessitam desesperadamente dêle. Já vi gente tratada com penicilina falsa que ficou paralítica ou morreu numa agonia horrível..."

Inconscientemente, eu ajudara êstes desapiedados exploradores do câmbio negro e da miséria alheia! Qualquer que seja o juízo dos leitores a meu respeito, não posso deixar de frisar o quão horrorizada fiquei naquele instante. Por nada dêste mundo desejava pactuar com um bando de assassinos!

Telegrafei imediatamente para Freddy, comunicando que iria desistir desta espécie de contrabando. Mais tarde, ao nos encontrarmos, expliquei-lhe os motivos.

Como sempre, Freddy já tinha engatilhada outra alternativa.

O CICLO DO OURO

— "Podemos ganhar uma fortuna em outro negócio. Esqueça-se desta história com as drogas..."

O outro negócio consistia em contrabandear ouro da Itália para a França. E eu, imediatamente, aceitei-o, embora naquela ocasião já pudesse retirar-me destas atividades ilegais com bons lucros.

Gênova era o meu quartel general. Com Johnny e os dois tripulantes de Gibraltar carregava barras de ouro e, às vêzes, uísque e nylon. Freddy, cumprindo sua missão habitual, já neutralizara com uma gorda propina certo figurão da alfândega local.

Desta vez, o negócio era mais perigoso, pois, além de um maior número de *cutters* guarda-costas que rondavam aquelas águas, corríamos o risco de topar com piratas à caça de contrabandistas para assaltá-los. Isto, em 1949, ainda era comum.

O nosso destino era Bandol, pequeno sítio da Riviéra Francesa, preferido geralmente pela colônia inglêsa para suas férias. O processo de descarga não variava muito: barcos pesqueiros.

A única dificuldade consistia em transportar o ouro, já que uísque e nylon não ofereciam maiores problemas. O ouro, contudo, vinha oculto atrás de um painel de madeira da cabine, devendo êste ser retirado com grande cuidado, a fim de não ser danificado e ocasionar suspeitas em buscas eventuais.

Terminada a descarga, sempre noturna, atracávamos calmamente pela madrugada, em Bandol, como um casal no seu cruzeiro turístico. Nosso freguês local era um tipo chamado Marte, dono de um café. O seu depósito de uísque era de fazer um escocês vibrar de emoção, tal a qualidade das bebidas ali armazenadas. O ouro era guardado numa pequena estufa para plantas.

NOVO ATAQUE

Tudo andava num mar de rosas. Tão logo Marte conferia a carga que lhe fôra entregue, pagava-nos e embolsávamos nosso lucro de milhares de libras.

Aí, então, Johnny e eu gozávamos alguns dias de férias. Havíamos alugado uma vila nas proximidades de Bandol e comprado um possante carro esporte. Para o povo do lugar eu era uma inglêsa rica, gozando os prazeres da vida na Riviéra.

Apesar do sucesso do novo empreendimento, não posso negar que continuava a temer um encontro com os piratas. Cheguei mesmo a sugerir que Freddy nos comprasse uma ou duas metralhadoras, para qualquer emergência, pois contávamos sòmente com um par de rifles e o meu 45. Freddy, todavia, era contrário a esta idéia, pois temia que eu, por mêdo ou êrro, alvejasse algum guarda-costas. Isto significaria uma boa estada na prisão!

Assim, quando finalmente fomos atacados por um barco pirata, nos encontramos pràticamente sem defesa. O choque ocorreu ao tombar da noite, não muito tempo depois de abandonarmos Gênova. No início, dava a impressão de ser um barco qualquer, acidentalmente numa rota semelhante à nossa. Depois, porém, sua insistência em seguir-nos começou a causar suspeitas. Dei as primeiras ordem de combate e tomamos posição com nosso armamento precário, dispostos a tudo.

(*Continua no próximo domingo*)

EM CURUPAITI

A VALSA DOS CANDIDATOS

Campo de futebol, setecentos pés de alface, novo necrotério — Escritório Eleitoral — "O mundo todo não vale meu lar", "quem espera sempre alcança" — Cartazes e mais cartazes — Ninguém parece doente e isolado — Três palavras mágicas: cachaça, bola, mentira — "A U.D.N. não sabe lidar com êsse povo"

Reportagem de Flávia da Silveira Lôbo

"Hoje vem *show* de rádio. Diz que é o Manuel Barcelos. Eleição, a sra. sabe." Sente-se em tôda parte a agitação da espera.

Mas, enquanto se espera, trabalha-se. Cruzo com enfermeiros, pedreiros, bombeiros, carpinteiros, jardineiros (da limpeza e conservação da pequena cidade encarregam-se doentes e egressos — quarenta auxiliares de enfermagem colaboram com a enfermeira-chefe). E há ainda os serviços de costura, da lavagem de roupa à máquina, etc.

Prepara-se um ótimo campo de futebol (existem dois clubes aqui: o Elite e o Henriette). Os internados também jogam volibol e basquete.

Em andamento o novo necrotério, construído com sobras de material (o velho estava mal colocado).

A horta progride. "No sábado pegaram setecentos pés de alface."

INVEJOSO DOS QUE SAEM

Meto-me pelas alas residenciais.

Cartazes e mais cartazes (desde a entrada do hospital êles me chamaram a atenção), sobretudo do candidato trabalhista Amando da Fonseca, que tem escritório eleitoral em Curupaiti. "Ninguém é proibido de fazer campanha política."

Entro aqui e ali. E dou, logo no princípio da minha peregrinação, com o quadrinho pendurado na varanda. "O mundo todo não vale meu lar." O lar é cuidadíssimo e confortável. Rádio-vitrola, flôres, panos bordados.

Já o velho se lastima, numa casa quase completamente nua. "Estou muito acabrunhado com a velhice. Agora ainda mais essa dificuldade. Fico invejoso dos outros que saem."

"Quem espera sempre alcança", é o que promete o ladrilhinho da sala. E a moça me deixa ver os móveis laqueados, as xícaras e copos faceiros.

Fogão ultragás, liquidificador, panelas brilhando. Na área, que os moradores cobriram, mesa e cadeiras de vime. E a senhora sorri, satisfeita com o que possui.

Plantas, flôres, legumes, passarinhos, cachorros — a gente encontra sem procurar muito. Não se entende como, aliás se as torneiras vivem sêcas! Uma das donas de casa me informa: "Eu tinha legumes e plantas lindas; mas era uma luta horrível, e eu desisti." Suas companheiras foram mais teimosas.

Mensalmente o Hospital fornece a "etapa": mantimentos que não estragam, além de combustível para a cozinha. Diàriamente, vem o leite e o pão; têrças, quintas e sábados, a carne.

AUTO-FALANTES, A POSTOS

Três horas. Cessa o trabalho remunerado. Passa um grupo de enxada no ombro.

Alguns homens voltarão para casa e se sentarão na cadeira predileta para ler um jornal da tarde ou o livro que a biblioteca emprestou. Talvez ajudem a mulher num consêrto, numa pintura.

Outros continuarão no centro. Jogarão bilhar, conversarão com os amigos.

Hoje o Pavilhão de Diversões anda barulhentíssimo. O *show*, prometido para as duas horas, não chegou. Será que não vem? E que artistas trará, se vier? "Jorge Veiga, tomara." Pronto, afinal. Alto-falantes, a postos. O microfone está bom? Que é que falta?

Fora, o carro de Manuel Barcelos. E outro carro, também cheio de propaganda, o de Amando da Fonseca, que não quer ficar atrás, nem na tarde do *show*, do *show* de Manuel Barcelos, candidato a vereador, portanto perigoso. No muro, o cartaz de Álvaro Dias.

Os outros partidos não estão representados em Curupaiti.

Jorge Veiga! E os assistentes gritam de entusiasmo. E reclamam esta e aquela música. O cantor faz uns passos, uns trejeitos no ritmo extraordinário que êle tem — um sucesso.

O locutor anuncia: "A rainha do chorinho: A-de-mil-de Fon-se-ca!" Novo delírio. E "O cantor das multidões: Or-lan-do Silva!" Palmas e palmas. Ninguém parece doente e isolado. Uma alegria exuberante.

Manuel Barcelos aproveitara a chance para, no início do espetáculo falar na sua candidatura, mas quem teria cabeça para ouvir o pequeno discurso? Escolheu mal o seu momento o candidato do P.S.P. "Isso não começa?" Agora, os alto-falantes transitam a todos os pontos da Colônia a voz dos "maiores".

A FÓRMULA DE GANHAR ELEIÇÕES

Aconselharam-me a não contar (um tiro a mais não seria problema para os pistoleiros). Tolice. Lá vai a história.

O cabo eleitoral de Amando da Fonseca se aproxima de mim. Os eleitores estão no papo. Aqui, por exemplo, o "chefe" já venceu. "Êle tem jeito, dá palmadinhas no ombro; e eu sou muito eficiente." E me ensina a fórmula de ganhar eleições, a fórmula do P.T.B.: "Cachaça, bola, mentira". Repete encantado as palavras mágicas "cachaça, bola, mentira", e ri. Depois explica: "A gente entra na pelada, mesmo quando na volta tem de cuidar dos pés em casa, porque não está habituado com o negócio. A gente promete, a gente mente, a gente distribui cachaça. Vê se um humilde não é Getúlio. A U.D.N. não sabe lidar com êsse povo. A gente não vale a pena prometer o bem do Brasil. A gente promete um terno novo. O resto é cachaça."

Esperemos que os eleitores mostrem a êsse mestre de cinismo que o tempo dêle e de seus iguais felizmente acabou.

As cadeiras e a mesa de ferro, as plantas, o cachorro, a política

Dois candidatos a vereador (P.T.B. e P.S.P.) e seus carros de campanha eleitoral — No muro o cartaz de ALVARO DIAS — Intensa a propaganda petebista em Curupaiti

Novas instruções aos sindicatos vermelhos

Por JULIUS GOULD

Os sindicatos dos países comunistas receberam recentemente novas instruções de seus senhores políticos. Em numerosas análises da situação econômica na URSS, e nos Satélites, dá-se uma ênfase especial ao papel dos sindicatos, como "escólas de comunismo". Sem dúvida, os sindicatos comunistas fazem parte, e são peças da máquina do Estado. livre os dindicatos formam um centro de alternativa do poder — estão muitas vêzes em conflito agudo com os empregadores e burocratas, e, por meio de sua independência, tem conquistado para si grande influência nas negociações sôbre salários e condições de trabalho. E' um sistema que, sejam quais forem os seus defeitos, garante, em última análise, os diretos básicos do trabalhador. Por meio da ação coletiva, o sindicato habilita o operário a desafiar o poder superior do negócio ou do govêrno.

Os sindicatos comunistas, porém nada têm de comum com êsse sistema. A sua teoria é simplesmente que, tendo sido abolido o "capitalismo", não existe conflito de interêsse entre operários e patrões ?i.e., os executivos do Estado), que ambos os lados da indústria estão unidos por laços de afeição mútua, e que o Partido Comunista determina essa afeição, seja qual fôr a direção para onde ela conduza. Num Estado de partido único, os sindicatos são, segundo a frase de Lenine, as "correias de transmissão" dos decretos do Partido dirigente.

Esta a fictícia ditadura do proletariado; na realidade, o proletariado é controlado pelo partido dirigente. Como os sindicatos fazem parte da administração do Estado (como NO Arbeitsfront os trabalhafores de devem ajustar-se as curvas e desvios do planejamento estatal. E pelo artifício da fixação de salário, por meio de normas de produção, podem ser explorados no "seu próprio interêsse". Porque a tarefa dos sindicatos comunistas é fazer subir a produção, pelo mínimo custo, e tudo mais é subordinado a êsse fim. O papel dos sindicatos comunistas como agentes da disciplina do trabalho atribui aos seus chefes (comunistas eminentes) e tarefa de fortalecer os empregadores (outros comunistas eminentes).

Nada disso mudou, com a morte de Stalin. O propalado "novo curso" na órbita soviética não trouxe maior liberdade ao operário ou aos seus sindicatos. A situação foi sucintamente descrita por Norotny, o primeiro secretário do P.C. tcheco, no Congresso do Partido a 10 de junho último.

O papel dos sindicatos, disse êle, "consiste em mobilizar os trabalhadores para a participação ativa na construção do socialismo". E passa a atacar as "idéais anarco-sindicalistas" de que " os sindicatos devem auxiliar na compilação de planos econômicos e em outras tarefas que pertencem as autoridades do Estado. Ou, segundo as palavras de Istvan Kristof, ex-presidente do T.U.C. húngaro, " os sindicatos comunistas devem fazer todos os esforços para por em vigor as resoluções do Partido" ?Congresso do Partido húngaro, 10 de maio de 1954).

Agora, essas "resoluções" pesam grandemente sôbre o trabalhador comum. No presente verão, as autoridades comunistas, através de tôda a Europa Oriental, parecem desesperadamente ansiosas por cortar a "média de emprêgos". Os trabalhadores r sos e os dos países satélites tem conseguido fazer muito pouco trabalho pelo dinheiro qque ganham. Desencadeou-se um grande movimento para baixar os custos da produção — conseguindo-se que os sindicatos levantem as "normas de trabalho". Isso foi claramente, mostrado por Shvernik, o presidente da Congresso da União Geral de Sindicatos soviéticos. Por ocasião da abertura do congresso, a 24 de junho último, em Moscou, declarou êle: "Estabeleceram-se normas, que fracassaram quanto a estimular o acréscimo de produtividade no trabalho". O sentido é claro. Onde houve elevada produção, foi devido ao nível mais baixo de produção por hora de trabalho, compensado porém, pelo trabalho extra, a preços mais elevados, e o emprêgos, nos países comunistas, ainadvertência é ainda mais clara: tais práticas devem cessar; As normas de trabalho serão mais rígidas e o trabalho extra, que os trabalhadores, através do mundo inteiro, acham lucrativo, será reduzido.

Através de todo o império soviético, têm feitas advertências semelhantes, aos sindicatos, acêrca da necessidade de "normas técnicas progressivas".

Em linguagem clara, isso significa simplesmente que a média de emprêgos, nos países comunistas, ainda não está suficientemente baixa; Os chefes sindicais comunistas devem portanto auxiliar os chefes do Partido a baixar essa média ainda mais levando-a ao nível decretado pelo Estado. Imaginemos o que agora diriam os comunistas, a respeito de tais práticas, num país capitalista.

Porque se tornou tão urgente êsse arremêsso contra os salários. A medida que vai decorrendo o ano de 1954, os chefes dos países satélites vão-se tornando cada vez mais preocupados. Pois, evidentemente, o "novo curso econômico 'estava sendo levado muito a sério, resultando daí, segundo a expressão do mais alto chefe comunista húngaro, Rákosi, uma "liberalização que não devia ter sido permitida", especialmente na questão de salário. Assim, o ataque ao volume de salários dos trabalhadores está em plena arremetida, na URSS e satélites. Quem quer que resista ao ataque será acusado dos pecados típicos, isto é, "liberalismo", "social, democratismo " ou anarco-sindicalismo". E é por isso que Shverniks e Kristofs foram convocados, no presente verão, para tornar ainda mais difícil de conseguir, no império soviético, um padrão de vida decente, para sufocar as esperanças de uma econômia mais "liberal" e conseguir maiores esforços, por menores salários. Para êsse trabalho, os Shvernik e Cc., estão bem capacitados. Pois, como "campeões da classe trabalhadora", deixaram atrás de si um grande recorde de fracassos. Como feitores de chicotes em punho, agentes privilegiados da nova élite vermelha, porém conseguiram, e conseguem ainda, exitos notáveis.

êste lustre de
cristal verdadeiro
será seu

Por apenas
Cr$ 500,00 de entrada
e 10 pagamentos de
Cr$ 250,00 - Sem juros,
sem aumento e
sem demora.

S. SIMON
Certificado de Garantia de Qualidade

CARACTERÍSTICAS:
Modêlo exclusivo
Cinco lâmpadas
Guirlandas de contas
Pingentes lapidados
Mangas gravadas a mão

Instalação gratuita em todo o Distrito Federal e Niterói.

Em exposição mais de 45 modelos de nossa montagem exclusiva. Preços a partir de Cr$ 1.000,00, também a prazo sem aumento.

e agora com Certificado de Garantia de Qualidade!

S. SIMON
SÓ VENDE LUSTRES DE CRISTAIS
Av. Presidente Vargas, 529 - 3.º andar
Bohêmia Cristais - Rua do Ouvidor, 118 - 3.º - (Entrada pela Casa José Silva)

...você disse: 3 planos de pagamentos?
...sim: em W.M.REIS S.A.

Plano SURPREZA
À vista, pelo menor preço e uma "surpreza" em cada compra
Plano FACILITADO
O preço à vista em 4 pagamentos sem qualquer aumento
Plano FINANCIADO
Uma pequena entrada e o resto em 12 pagamentos

TELEVISAO
Zenith - Philco
RCA - Sylvania
Telas de varios tamanhos.

GELADEIRAS
General Electric
Admiral - Philco
Crosley - Servel
Westinghouse

ELETROLAS
G.E. - RCA Victor
Philips - Windsor
Standard Electric
Antena gratis

MAQUINAS DE LAVAR ROUPA
Bendix - Prima
General Electric

Assistência técnica permanente

W.M. REIS S.A.
AV. RIO BRANCO - 115-125

DIRETOR
M. PAULO FILHO
Avenida Gomes Freire, 471

REDATOR-CHEFE
ANTONIO CALLADO

Correio da Manhã

SUPERINTENDENTE
JOSÉ V. PORTINHO
N. 18.867 — ANO LIV

GERENTE
ALINIO DE SALLES

Caderno — Rio de Janeiro, Domingo, 26 de Setembro de 1954

ACONTECEU...

GUIMA

Repleto, o Maracanã. Nas arquibancadas. E nos guichês, atravessados por mais de um milhão de pratas.

No princípio, foi aquela beleza!... Os fuzileiros, de bibico engomado e passos certos, um-dois pra lá, um-dois pra cá, separando e juntando no momento certo e, principalmente, soprando e batendo certo em todos os momentos!... Que beleza!...

Depois, foi a rapaziada de Coimbra, meio suada sob as capas pretas, por fora sorridente e agradecida aos aplausos de todos os cantos!...

E, afinal, chegaram os marmanjões de camisas coloridas e calções curtos, com ares de estrêlas dos campos...

O juiz italiano apitou. E a bola saiu correndo pelo gramado rasteiro, fugindo das chuteiras preguedas. Até que Ademir a pegou, ao seu jeito antigo, atropelando entre os adversários e sapecando-a nas rêdes de Gilson!

Parte das arquibancadas vibrou. De ôlho nas capas de Coimbra!...

A tarde continuou caindo, o Vasco crescendo no marcador, ainda na repetição de Ademir. A vantagem sendo diminuída pelo arremate de Quarentinha, mas confirmada pelo tiro de misericórdia de Pinga.

Então, Ruarinho também olhou as capas pretas. Que não viu com a etiqueta de Coimbra, mas sob o tom simbólico de Caxias. Soltou o pé, portanto. Pra valer...

Até pareceu que a própria banda, das evoluções graciosas, atacou os acordes em homenagem à casa da dona Nóca. Porque o pau comeu em bruto. Generalizado. Sem impedir que os cruzmaltinos continuassem morando no número um da tabela, ainda repartido com o Mengo ao passar pelas aflições bem escoradas por Sinforiano Garcia.

Mas houve aflições, lágrimas e tristezas, quando o trem disparou fora dos trilhos, em Madureira. E que tristeza sentiu a turma da rampa ao ver que a sua velha gruta dos Inocentes havia desaparecido ao pêso das terras que haviam coberto a sua faixa de mar e até vão ameaçando soterrar o tradicional clube de regatas de São Cristóvão!...

* * *

Lá em baixo, o Grêmio cresceu ante o Nacional, de Montevidéu, varando por duas vêzes as balisas do nosso Veludo. Mas Pôrto Alegre tremeu de sustos e receios ante à ameaça das águas do rio Taquari. Enquanto, em São Paulo, o Palmeiras continuava líder incólume, graças às manobras de Jair. E Ademar ficava cada vez mais atropelado pelos chevrolets escusos.

* * *

Aqui, a folhinha nos disse da chegada da Primavera. Em um dia abafado e de névoa sêca, soprado por ventos quentes.

Não obstante, houve a gostosa parada de brotos em São Januário, marcando o início da estação.

E também houve o dia do Brigadeiro Eduardo Gomes, bem festejado em todos os cantos e por tôdas as gentes.

* * *

Já Epaminondas não foi bem sucedido, após haver falado. Não mereceu aplausos, aliás. Tanto que recebeu a boa resposta de Lameirão, embora um e outro fôssem para as grades simbólicas por motivo de indisciplina.

Também houve a greve frustrada do pessoal da Light, enquanto quatorze mil estudantes paulistas se entregavam à parede. O inquérito do Galeão veio chegando à fase final. E ouviram-se falas oficiais, no sentido de que os deveres sejam cumpridos.

Lá fora, houve o encontro das luvas de Ezzard Charles e Rocky Marciano, resolvido em favor do último, campeão batuta e invicto em quarenta e sete lutas. Mas também houve a branca maior em tôrno do escândalo Montesi, provocando a demissão do ministro Piccioni, cujo filho Piero foi mesmo para o cubículo.

Ibañez decretou o estado de sítio em parte do Chile. E o nosso Gudin falou confiante, em Washington.

* * *

Aqui, continuamos mordendo as duas fatias do pão sêco de cada dia. Bem mais animados, porém. Talvez pelo tom heróico daquele parceiro trazido pelas telas, que também traziam a figura de Gina Lolobrigida...

FRASES DA SEMANA...

O Presidente Café Filho conversando com os jornalistas da sala de imprensa do Catete: "Estou-me preparando para enfrentá-los na entrevista coletiva. Quero levar uma faca bem afiada para descascar os abacaxis..."

Rossana Podestá, atriz do cinema italiano, sôbre o "flat look", linha lançada por Dior inspirada na moda de 1920 que anula o busto feminino: "Essa moda não é para mim... Eu sou italiana e ainda por cima, napolitana".

Marilyn Monroe, explicando porque cuida exageradamente da sua beleza: "Não desejo acabar como tantas outras belas mulheres que abriram caminho no cinema com seios e pernas e, depois, pretenderam tornar-se artistas".

A Sra. Dalbert Sprouse de 87 anos de idade, casada pela quarta vez, com um jovem de 25 anos, moradores numa pequena fazenda do Estado de Kentucky: "A felicidade não depende da idade das pessoas, pedende do espírito".

O deputado Alcides Carneiro, ao passar por Recife: "Como não tenho o direito de apelar para os mortos, espero ser reeleito apenas com votos".

Christiane Dard, explicando porque tinha pôsto "knock-out" com um sôco sua colega de estúdio Genevieve Debout, que representava um papel no filme "Mulheres da França" por ela desejado: "Quando se é uma estrêla não se admite ser posta para trás".

Pedro Velasco, morador na provincia de Pangasinam, nas Filipinas, paralítico desde 1943, levantando-se do caixão em que os seus familiares, tendo-o dado como morto 2 horas antes o velavam: [illegible]

São Pedro — recusou-me a entrada na região dos mortos... Dêem-me um copo dágua".

Bilhete deixado pelo suicida Rozario Lourenço da Costa, de 23 anos, cavalarico: "Entrego minha alma aos que não souberam compreender-me".

Shelley Winters: "Para conseguir dormir, agora como cebolas, em lugar de tomar soporíferos".

A espôsa do ator cinematográfico John Carradine, Sonia Sorrell, por êle acusada de adultério com o jovem estudante brasileiro Eugenio Carlos: "O meu marido sofre de alucinações teatrais".

Boletim distribuido em Teófilo Otoni por Pedro Martins Abrantes: "Atenção, amigo! Desculpe o mau jeito. Já fui Prefeito desta terra; nada realizei, mas aqui virei, amanhã, para implorar o teu voto".

Remigio Paredes Lodi, de 75 anos de idade, ao vencer um concurso de mambo realizado [illegible], Peru, tendo [illegible]

par uma jovem de 18 anos: "Eu sou de têmpera antiga".

O Sr. Cesar Salgado, procurador geral de São Paulo ao lhe ser perguntado a data do pronunciamento da Procuradoria sôbre o processo contra o Sr. Adhemar de Barros: "A Justiça não corre; seus passos são serenos, prudentes e firmes".

A revista "Realités" comentando a surprêsa que causou a docilidade com que os franceses aceitaram a proibição de tocar buzina: "Talvez o francês não seja, afinal de contas, tão individualista. Talvez se trate apenas de que jamais alguém procurou antes organizá-lo".

Aforso Fruet, sobrevivente de dois desastres de avião, que afirma não acreditar em azar, reclamando nova passagem no guichet da companhia de navegação aérea: "Fique sabendo que, se desta vez eu cair novamente nunca mais viajarei de avião".

A famosa Gina Lollobrigida, comentando em Nova Iorque, para os jornalistas que a foram entrevistar, a nova linha "flat-look" de Dior: "A nova moda consiste em dar voltas no vestido e pôr as costas na frente e a frente nas costas".

A veterana Mae West, que já foi famosa estrêla de cinema a respeito do "flat-look". "Essa moda só poderá convir a Christine Jorgensen, que foi homem outrora..."

O vereador Acioli Lins, dirigindo-se ao seu colega Cotrim Neto, a propósito de uma referência dêste ao Sr. Benjamin Vargas: "O Beijo não é capim para andar na bôca de qualquer cavalo".

A atriz Julia Adams a respeito do jogador de "baseball", Ted Williams: "Êle é do tipo de homem que faz você ficar ale-[illegible]

SÔBRE O BISPO DE OLINDA

M. PAULO FILHO

As minhas relações com Venâncio Neiva eram superficiais, apesar das cartas constantes que êle me escrevia, sempre tratando de interêsse público. Não variavam. Cartas longas, que o seu vivo civismo lhe ditava. Mas eu, sem o conhecer pessoalmente, supunha que o autor era o velho senador, seu parente do mesmo nome. Sòmente depois que Antonio Tôrres divulgou alguns trabalhos de crítica, não raro com humor ou ironia, divertindo-se com a fidelidade de Venâncio ao Positivismo, foi que pude identificá-lo. Venâncio Neiva, como Bernardo de Oliveira, Mario Carneiro e Curvêlo de Mendonça, seus amigos, então me apareceu como realmente era: um homem de estudo e saber todo consagrado à verdade e à justiça, mesmo que dêle e de suas convicções filosóficas se divergisse.

Sôbre o bispo de Olinda e a questão religiosa no Brasil, questão que, a bem dizer, não passou de um incidente episcopal, que a política explorou e D. Pedro II deixou que se agravasse, Venâncio deu-me alguns apontamentos interessantes.

— O prelado ilustre, explicou-me, passa por pernambucano, mas era paraibano. Deve-se ao cônego Matias Freire o esclarecimento. Após ter pesquisado em Pedras do Fogo e Trembé, o padre contou ter conversado com Luiz Antonio Bezerra de Menezes, que fôra íntimo dos pais do bispo. Para matricularem o filho no Colégio de Benfica e no Seminário de Olinda, não encontraram no arquivo da paróquia de Trembé o correspondente assentamento. O futuro bispo, com seis anos de idade, entrava para a escola primária de Itambé, da qual era professor o padre Generoso. Foi êste quem, de próprio punho, tal como praticava com outros alunos, forneceu o certificado, afirmando ser o menino um pernambucano. Daí o equívoco, que jamais Dom Vital desfez ou consentiu que se desfizesse

Venâncio recordava, então, o penoso drama que levou Dom Vital e Dom Antonio de Macedo Costa ao cárcere, acentuando o papel que em tudo isso representara Teixeira Mendes. Eu não ignorava que nessa ocasião o Episcopado Brasileiro tinha, apenas, onze bispos. Mas sòmente dois, Vital e Antonio, à parte a Carta Pastoral de Dom Silverio, tomaram atitude corajosa e rebelde. Valiam por todos os outros. Daí, a formidável repercussão dos acontecimentos.

— Mendes, assinalava Venâncio, ainda não era positivista. Só o foi a partir dos fins de 1874. Visitou dom Vital detido no Arsenal de Marinha do Rio de Janeiro, onde o mesmo desembarcara em 14 de janeiro dêsse ano. A luta episco-maçônica resultara da defesa da liberdade da Igreja Católica contra o regalismo, isto é a interferência do govêrno, em proveito de seu domínio, nos conflitos de competência da mencionada Igreja. Bastou uma simples desinteligência de determinada Irmandade com o seu Pastor, numa cidade de província, para que todo o Império se agitasse, chegando a recorrer às autoridades supremas em Roma. Zacarias e Candido Mendes iriam para o mais alto tribunal judiciário do país defender os dois bispos insubmissos. Saldanha Marinho, sob o pseudônimo de *Ganganelli*, escreveria os terríveis trabalhos que formariam o único livro brasileiro até hoje metido no *Index Librorum Prohibitorum*. Ruy lançaria o seu *O Papa e o Concilio*, atacando-os de rijo. Tudo porque o Estado Católico designava o Episcopado e provia os Benefícios Eclesiásticos. Concedia ou negava os beneplácitos às letras apostólicas, bem como a quaisquer outras que se não opusessem às da Coroa.

Interrompi, para animar a conversa:

— Nem se admitiam os inacianos...

— Sem dúvida. Não era permitida a fundação de novos conventos e de novas ordens monásticas. A República, nos seus primeiros meses, assim entendeu. Aí foi que o grupo dos discípulos de Comte entrou a agir e a reagir.

Deve-se-lhe a liberdade religiosa. Não foi outro senão êle que traçou os rumos legais para o Estado se separar da Igreja. O papel de Teixeira Mendes, doutrinador por excelência, sem diminuir em nada o do grande Miguel Lemos, foi decisivo. Mendes participou das primeiras reuniões do Provisório e era ouvido por Deodoro. Êle, com Benjamim Constante e Demetrio Ribeiro, tem a maior parte da vitória na memorável tarefa com que o Brasil se reconstruía espiritualmente.

Nada observei. Mas eu me lembrava de Ruy e de sua extraordinária campanha eleitoral, de volta do exílio, quando, na Bahia, proclamava solenemente, prestando, de resto, o seu depoimento pessoal, que a República Brasileira era muito mais uma filha do constitucionalismo da Convenção de Hamilton do que uma criação devota da Igreja da da Rua Monsieur-le-Prince, em Paris.

Venâncio Neiva, quase octogenário, austero e respeitável, já se havia despedido.

R. SEN DANTAS 117-B
Relojoaria Madinô
Técnicos suíços
Relógios Jóias

SÃO PAULO QUATROCENTÃO

Hélcio Carvalho de Castro

Mal pego na máquina e o velho carrilhão da Igreja de São Bento manda dizer que é meia noite. Paciência. Que me desculpem os vizinhos: Araci de Almeida, se já estiver dormindo aqui ao lado, o que duvido; D. Mariazinha Portuguêsa, a dama dos papelótes, que muito admiro, que muito quero e que, principalmente, muito respeito; seu José da Recebedoria de Rendas, que, pelo cargo, nunca me será útil. O que me perdôe tôda essa amável gente, mas preciso escrever.

De política, o que sei, não posso contar; não fica bem para a família. Adhemar está no gancho, irremediàvelmente, dizem os juristas que conheço. Outros, porém, com citações latinas e com solenes inovações, afirmam que Adhemar está prêso apenas no coração dos paulistas, o que, mesmo no terreno das leis e decretos que beneficiaram muita gente, é deslavada mentira. Enfim, sou jornalista e não tomo partido ostencivamente. Registro o que vai por aí. E o que é que vai por aí? Vamos ver.

O que vai por aí, neste solenissimo dia 27, o último domingo que precede as eleições, é o seguinte, a grosso modo ou, como deseja Jack Alves de Carvalho (um dos únicos sujeitos do mundo a quem dou o direito de dizer que é meu tio, porque o outro é o Mário do mesmo sobrenome), a vôo de pássaro: Prestes Maia a arrebatar o voto de todo cidadão decente, burguês, honesto, crente nas próprias virtudes de realizador da causa particular, sem interferência beneficente do govêrno; Jânio Quadros, a conquistar o mesmo cidadão honesto, burguês e decente, porém menos crente nas suas virtudes de conquistador duma situação amável; Adhemar de Barros, êsse tem eleitorado certo e (infelizmente) numeroso. Não preciso contar a história, porque minha família é direita, não jogo nem tenho companheiro que jogue no bicho; o pessoal que me cerca, na intimidade, é gente boa; Wladimir Piza (que orador fabuloso!) brilha pelos tropos, pelas imagens, pelas figuras de retórica, pela própria figura, que é de uma elegância indiscutível: mas não tem eleitorado nenhum, pela simples razão de que não havia, e nem houve, desde 1937, trabalhista em São Paulo. O que há é uma confusão e uma dificuldade: há trabalhadores. O que, convenhamos, é diferente.

Não mais falarei de São Paulo. Falarei da alma romântica do Brasil. E acontece que estou ouvindo Orlando Silva, o velho, o fabuloso Orlando Silva de "Lábios que eu beijei". Fico com inusitada raiva e vou buscar outro disco bom, que também é de Orlando: "Deusa do Cassino". Mas não basta. Falta Silvio Caldas, o caboclinho querido, o maior de todos êles. Então, acontece "Chão de Estrêlas", essa impossibilidade do "poeta de voz", cúmplice de Orestes Barbosa, nos maiores, mais belos, mais autênticos cometimentos da música brasileira em nossa terra. Nesta terra em que é mais fácil (e mais rendoso) nascerem boleros com nomes nacionais. "Remember that"...

Que o rio Paraíba é uma beleza, é! Sou gente daquelas bandas, não de nascença, mas de descendência. Meus avós, já lhes contei, foram nobres de Lorena e Cruzeiro, Guaratinguetá e Pinda, São José e Aparecida do Norte. Paraibuna e Silveiras. Eu mesmo, em minhas andanças vadias, quando tinha tempo e vagar, já me pendurei em alguns amores pelo vale; trouxe comigo versos ouvidos em Mogi das Cruzes, pedacinhos de flor apanhados nas matas de Jacareí, rapadura de Santa Isabel e doce-de-côco de Guararema, melhor do que o baiano. Mas trouxe, principalmente, a história da moça bonita, que tinha um tique nervoso, e repuxava graciosamente o lábio superior quando sorria, o que não era difícil nem raro. Muito pelo contrário, ó senhorita que me ledes, muito pelo contrário!

De modo que, sendo assim, posso falar de cátedra sôbre o rio Paraíba — e só não falo de peixe. Peixe não tem por lá. Quem andar por aí, a roncar papo, dizendo que pegou dourado no velho Paraíba, é contador de história bastante desmoralizado. Não tem dourado, nem jaú, nem pintado, nem tabarana. Falam que tem bagre, o que eu duvido, com a necessária humildade. Há os que juram que tem lambari, embora eu não acredite um tostão nessa conversa. Pois não fiquei de caniço na mão, durante três horas, à espera de um lambarizinho, um só? E então?

Porém, peixe não é tudo nesta vida. Há mais: há o vale em si, o banhado onde estão plantando arroz com muito jeito e arte, a fazenda onde se vai atravessando o rio na balsa, o seu Vicente que sabe "causos"... Na verdade, há coisas demais no Vale do Paraíba, que é o meu vale, vocês devem saber: o meu vale.

Se gente nova anda metendo o peito por lá, não interessa; é gente de escritura na mão, não é de gente de saudade no vazio do coração, não é gente que veio da minha... Vovó-Sinha foi uma só e não se repetiu. Nhô Quim-Mór, o avô, não teve carbono, não.

Direi que o meu direito é líquido e certo, numa petição de amor, que vou encaminhar contra certos aproveitadores do usocapião sentimental. Só que fico na dúvida: falo de peixe? Não falo de peixe? Bem, isso é lá com o rio, não é comigo...

CINEMA

ALAN LADD

S BRUTOS TAMBÉM AMAM

Foi inesperadamente adiada a estréia de A Roda da Fortuna, *com a permanência, apenas no Metro Passeio, de* Os Cavaleiros da Távola Redonda, *abacaxi em Cinemascope — enquanto nos Metros dos bairros era restaurada a Tela Panorâmica, para a exibição de uma boa comédia de Red Skelton,* Quase Herói. *Os sete dias de espera só servem, entretanto, para aumentar a curiosidade em tôrno do filme de Fred Astaire, tido em alta conta pela crítica estrangeira e sério candidato ao título de "melhor musical do ano".*

Continuará Pão, Amor e Fantasia, *que vem satisfazendo inteiramente aos fãs de Gina Lollobrigida, a "bomba anatômica" do neo-erotismo italiano. Mas sairá do cartaz ao que parece:* O Selvagem. *Apesar de ser uma obra extraordinária, em tudo digna, aliás, da audácia artística do produtor Stanley Kramer.*

Dentre os demais lançamentos, nenhum dos quais ameaça sequer a privilegiada situação de A Roda da Fortuna, *merecem menção* Direção Norte, *no thriller inglês acima da média, e* O Homem que o Mundo Esqueceu, *que promove a rentrée de Paul Muni. Teremos também outro 3-D,* Tambores de Tahiti, *que não parece ser muito superior ao inexpressivo* Investida de Bárbaros.

E volta, em merecida reprise, o memorável Os Brutos Também Amam, *de George Stevens, com Alan Ladd, Jean Arthur, Van Heglin, Jack Palance e Brandon de Wilde, todos insubstituíveis, nos papéis centrais.*

* * *

◆ *A Roda da Fortuna* (The Band Wagon) ocupa uma posição saliente na admirável filmografia de Fred Astaire, o grande dançarino que, com 55 anos de idade (e mais de 20 de cinema) ainda não encontrou quem o igualasse. É talvez o filme que eleva difinitivamente ao estrelato a esplêndida Cyd Charisse. Dirigido por Vincent Minnelli, que tem brilhado mais do que qualquer no gênero (vide *O Pirata* e *Um Americano em Paris*), apresenta, nos papéis secundários, o notável pianista e estranho humorista Oscar Levant, o inglês Jack Buchanan (que há muito tempo se encontrava inativo) e uma nova atriz, Nanette Fabray. A coreografia é de Michael Kidd, que deve ter sabido valorizar o estilo inimitável de Astaire; as canções, entre as quais sobressaem *Dancing in the Dark* e *Louisiana Hayride*, são de Howard Dietz e Arthur Schwartz; o *script* é de dois especialistas, Betty Comden e Adolph Green, responsáveis, entre outras coisas, por *Cantando na Chuva*: o filme, naturalmente, foi rodado em tecnicolor. (MGM).

◆ *Direção Norte* (Mr. Denning Drives North) é um *thriller* britânico, de Anthony Kimmins, o competente diretor de *Seu Próprio Verdugo* (com Burgess Meredith e Kieron Moore) e da ainda inédita no Rio, mas já famosa comédia de Alec Guinness. *The Captain's Paradise*. John Mills, que é um ator correto e sensível (vide *Grandes Esperanças* e *O Homem de Outubro*), tem o papel principal: o de um homem que mata acidentalmente um admirador (Herbert Lom) de sua filha (Eileen Moore), com o qual havia brigado no dia anterior e, desesperado com a possibilidade de ser acusado de homicídio, procura simular um acidente de estrada, mas vem a saber, depois, que o corpo havia desaparecido. Phyllis Calvert é a espôsa do protagonista, e Sam Wanamaker (o herói de *O Preço de uma Vida*, de Dmytryk) tem outro importante papel na solução da trama.

◆ *O Homem que o Mundo Esqueceu* (Stranger in a Prowl [illegible]) assinala a volta de Paul Muni, que desde 1946 (*Angel on My Shoulder*: Eu e o Sr. Satã) se encontrava inativo. É uma produção ítalo-americana, atribuída a Andrea Forzano, autor do script, mas na realidade dirigida por Joseph Losey, o realizador de *O Menino dos Cabelos Verdes* e *O Cúmplice das Sombras*. Paul Muni é o herói de uma aventura desenrolada em Livorno, fugindo da policia em virtude de ter assassinado uma velha para roubar-lhes as economias — sempre acompanhado por um menino (Vittorio Manunta), o que aproxima o enrêdo dêste filme do de *Devoção de Assassino*. (United Artists).

Outros filmes: ◆ *Filhos do Amor* (Les Enfants de l'Amour) é mais uma "mensagem" de Leonide Moguy, o realizador de *Amanhã Será Tarde Demais* e outras fitas ainda mais lamentáveis. Etchicka Choureau (jovem e bonita atriz francesa), Jean-Claude Pascal e a "internacional" Lise Bourdin são os protagonistas. ◆ *Tambores de Tahiti* (Drums of Tahiti) é um 3-D em tecnicolor da Columbia, dirigido pelo medíocre William Castle, com Dennis O'Keefe, a bonita Patricia Medina e o gordinho e sinistro Francis L. Sullivan nos papéis centrais. ◆ *Traído pelas Mulheres* (Pas de Pitié pour les Femmes), de Christian Stengel, é um "drama realista", provàvelmente repleto de prostitutas, com Simone Renant, o canastrão Michel Auclair e o ótimo (e sempre desperdiçado) Marcel Herrand. ◆ *A Última Noite* (Le Dernier Nuit), de Georges Lacombe, tem Jean Gabin como único trunfo — um trunfo, aliás, meio fora de moda.

FIGURAS E FATOS

UM COMÊÇO DE PRIMAVERA

A estação falada veio de mansinho, distribuindo e ameaçando desgraças, dando vexâmes a valer. No Maracanã, os capapretas de Coimbra foram homenageados com uma valente surra aplicada pelo Botafogo no nosso Vasquinho, papelão que deve ter irritado a maioria dos motorneiros e condutores da Light, os quais imediatamente ensaiaram uma greve de solidariedade. Os americanos anunciaram uma superbomba, ao hidrogênio, duas mil vêzes mais mal educada que a atômica; os uruguaios, para variar, anunciaram um tufão tipo Obdúlio para cima do Brasil; o pessoal do Racionamento, cá de casa, anunciou reprise de *black-out*.

Os amores vão mal, obrigado. Tão mal que o guarda não sentiu pena em matar a moça linda, de nome Dalva. Há névoa sêca, no ar e no coração das gentes. E há, principalmente, amargurando o chegar da estação, a cara para lá de feio do Epaminondas, brigadeiro aposentado no Leblon. Que não respeitando nem a névoa sêca, entendeu de aterrissar com a sua fachada neste cabuloso comêço de primavera.

O GOLPE DO CONGRESSO

Está reunido em Grevenbicht, na Holanda, o Congresso Internacional dos Solteirões, sob o lema entusiasta que conclama: "Solteirões de todos os países — uni-vos!"

Ora, estatísticas feitas entre os congressistas revelam que existe a proporção de sete mulheres para cada homem, neste *meeting* de Grevenbicht. Sem duvidar da sinceridade das filhas de Eva presentes ao magno conclave, quer nos parecer, ante tal percentagem, que há muita quinta coluna infiltrada, disposta a trair a causa e fisgar seu maridinho. Ou a classe masculina entra imediatamente em estado de sítio ou baixas graves verificar-se-ão em suas fileiras.

Solteirões de Grevenbicht: ôlho nelas!

BUSTO NU

O poeta Tomas Seixas é uma figura curiosa de pernambucano, sôlta neste Rio de Janeiro. Dêle se contam aventuras inumeráveis, nenhuma das quais, entretanto, tão singular quanto a ocorrida esta semana.

Fazia um calor infernal e seriam quase duas da tarde. O poeta, morador num hotel do centro, decidiu almoçar na Cinelândia e dar sua voltinha pelo centro da cidade. A temperatura, contudo, era um obstáculo sério aos seus propósitos. De modo que, tranqüilamente, êle saiu de calça de *smoking*, sapatos verniz e busto nu, rumando para a praça Marechal Floriano. E foi com êste uniforme que fêz sua entrada num restaurante da rua Álvaro Alvim, muito sereno naquela sua atitude de ambaixador da nobreza rural pernambucana junto à Côrte, indiferente aos olhares e protestos que choviam. Aliás, não houve argumento ou dialético que permitisse ao Tomaz comer seu filèzinho, pois dois garções bem dispostos o devolveram à rua Alvaro Alvim, um tanto ou quanto àsperamente.

Mas o poeta não se deu por achado. Cruzou a Cinelândia, ganhou a Esplanada e foi tomar seu fresco na calçada do Vermelhinho, onde os existencialistas nacionais o receberam de braços abertos.

E às seis da tarde, ainda era êle visto por aquelas bandas, muito tranqüilo, de calça de *smoking*, sapatos verniz e busto nu.

VICE NÃO TEM MEMÓRIA

Um amigo do presidente Café Filho procurou-o para lembrar certa promessa feita ainda ao tempo da Vice-Presidência. Agora, instalado no Catete, estava o Café com a faca e o queijo na mão para cumpri-la.

O presidente ouviu a reivindicação, deu razão ao amigo, mas acrescentou, entre um olhar matreiro e outro pezaroso, que, em sua opinião, aquêle vice-presidente falava demais. A solução foi diplomática, mas, para ser bem sucedida e poupar o tempo ao seu autor, deverá ser impressa e publicada na imprensa. Isto porque aquela célebre fila que, durante meses, andou rondando o Monroe, deve ter arrastado em suas idas e vindas muitas promessas, que apesar de partidas de um vice, certamente serão cobradas mais cedo ou mais tarde.

O remédio é anunciar mesmo que vice não tem memória.

NÓS FABRICAMOS
E VENDEMOS DIRETAMENTE

Por êsse motivo podemos oferecer

Alta qualidade... Baixos preços

MÓVEIS DE AÇO PARA COPA E COZINHA

MECA

Instale em sua casa uma COZINHA AMERICANA, BRANCA ou EM CÔRES, em peças avulsas ou conjunto completo, como V. achar melhor. Temos pessoal especializado para estudar o local, tomar medidas e preparar orçamento, sem nenhum compromisso de sua parte

2.990, 1.490, 2.490, 790, 390, 890, 580, 190,

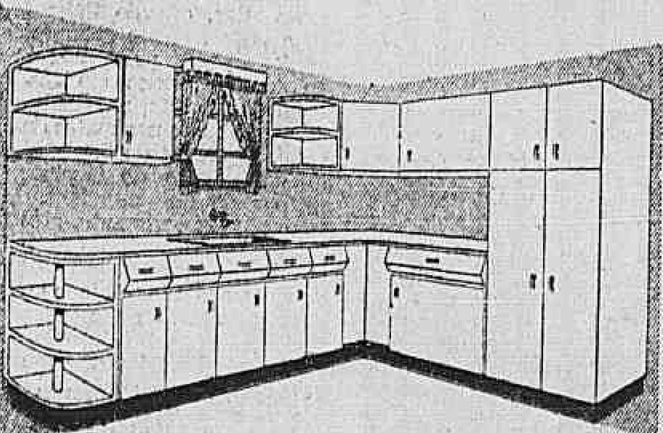

1.990, 990, 1.190, 790, 1.490, 590,

• Vendas a prazo.
• Adaptáveis a qualquer tipo de cozinha.
• FAÇA-NOS UMA CONSULTA.

ECONOMIZE E EMBELEZE O SEU LAR, COMPRANDO NOSSOS MÓVEIS!

SOC. INDUSTRIAL DE MÁQUINAS OLIVEIRA MECA, LTDA. - RIO

EXPOSIÇÃO E VENDAS
Rua Dias da Cruz, 170 - Loja B
Galeria do Cinema Imperator -
Tel.: 29-7890 - MEYER

CLÍNICA DA FACE

TRATAMENTO DOS CABELOS — CIRURGIA PLÁSTICA
DR. CARLOS ALBERTO DE SOUSA
CRAVOS, ESPINHAS, VERRUGAS, PÊLOS, MANCHAS, RUGAS
Senador Dantas, 43 - 8.º — 42-3291 — De 3 às 6 horas

RIO-CRISTAL

IMPORTAÇÃO E EXPORTAÇÃO

Vende os mais lindos lustres tchecos pelos menores preços

3 Luzes c/ pingentes tchecos e florões	Cr$ 1.950,00
4 Luzes c/ pingentes tchecos e florões	Cr$ 2.200,00
5 Luzes c/ pingentes tchecos e florões	Cr$ 2.500,00
6 Luzes c/ pingentes tchecos e florões	Cr$ 2.800,00
8 Luzes de luxo correntes e pingentes Bacarat	Cr$ 8.600,00
Lanterna tôda em contas tchecos	Cr$ 1.500,00

ILUMINAÇÃO MODERNA
FACILITA-SE O PAGAMENTO
Av. Churchill, 94 - 11.º andar - s/ 1102 — Fone 32-3043

DECORAÇÃO

O LOCAL DE TRABALHO

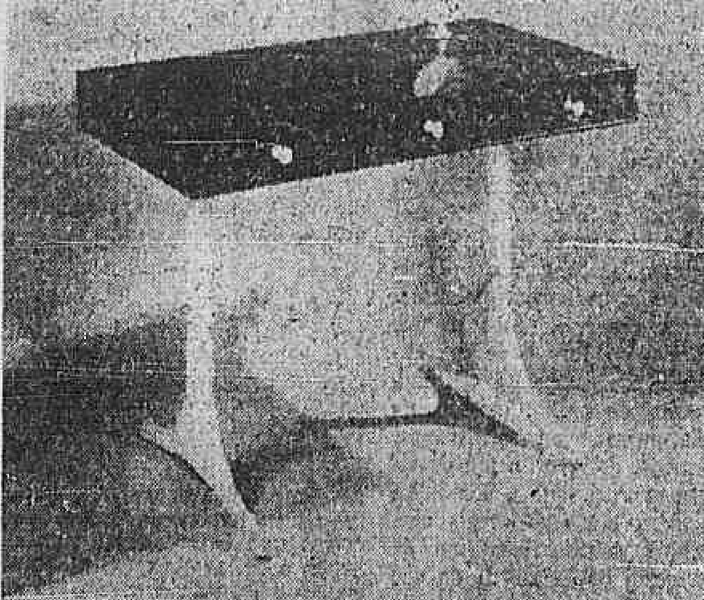

Seguindo um desenho de Herman Miller, esta pequena mesa em madeira negra, com pés esmaltados de branco, é inspirada nas carteiras escolares. Ideal para as mulheres que necessitam realizar algum trabalho em casa, ou simplesmente colocar a correspondência em ordem, a mesa de linhas elegantes e esguias foi recentemente apresentada numa exposição de móveis suecos

Ainda há poucos dias afirmamos aqui ser necessário tentar por todos os meios imprimir maior confôrto e beleza ao quarto de dormir. O dormitório foi então tratado como um cantinho recolhido e discreto, o mais importante cômodo da casa, que merecia, e portanto reclamava, os cuidados de seu proprietário. Hoje, no entanto, pretendemos retificar as declarações já divulgadas. Vai uma criatura espraiando-se impensadamente, depois retrocede, esquadrinha, analisa o fato e acaba concluindo exatamente o contrário do exposto. Feita a devida auto-crítica, passamos a encarar como acertado um princípio simples: tôdas as peças de uma residência são igualmente importantes, úteis, necessárias. Desde o pequeno hall de entrada até a área de serviço, tôdas têm uma função determinada. Qualquer gaiato diria não ser possível alguém receber visitas na cozinha, da mesma forma que absurdo seria se cozinhar no living. E como o quarto de dormir é um canto discreto e tranqüilo, sempre resguardado do borburinho das ruas, assim também deve ser o gabinete de trabalho. Tanto um quanto outro desempenha papel decisivo na vida do homem. Enquanto o primeiro recebe um cristão cansado do trabalho, possibilita repouso, um sono calmo capaz de dissipar possíveis preocupações, o segundo fornece o meio de se poder repousar calmamente, dormir sem as referidas preocupações. Num círculo vicioso, o homem século XX, considerado moderno e civilizado, geralmente resume suas atividades em descansar de noite para ganhar fôrças e conseguir trabalhar de dia, e trabalhar de dia para ganhar tranqüilidade e conseguir descansar despreocupadamente de noite. E que todos trabalham atualmente, a isso são forçados pelas condições de vida atual. De resto, pouco vale uma existência inerte, parasitária. Todos trabalham e a fisionomia da cidade reflete êsse trabalhar incessante. São os prédios que se erguem, os veículos que passam, a população que corre apressada. São as repartições, os hospitais, os colégios, os jornais, as oficinas, a vida em constante movimento. São todos os que deixam suas casas e saem à rua para trabalhar. Há ainda os que trabalham dentro de casa. Neste grupo estão incluídos os artistas, os escritores, alguns homens de negócios e também as mulheres que se encontram impossibilitadas de abandonar a direção dos afazeres domésticos. O cantinho reservado à leitura é encontrado em tôdas as casas, transforma-se então num verdadeiro gabinete de trabalho. Um gabinete que pode funcionar como o local preferido pelos estudiosos e também como peça destinada ao esfôrço criador. Um gabinete de indiscutível importância, que merece o carinho de seu proprietário e as atenções da dona da casa.

Podemos considerar o gabinete de trabalho, senão o principal, pelo menos o cômodo que possibilita o sustento do resto da casa. Geralmente dêle dependem o que existe na cozinha, o que vai para a mesa de jantar, tudo o que compõe as demais peças da residência. Porisso mesmo o gabinete deve ser arranjado de forma a atrair não só a admiração das visitas, mas principalmente de maneira a agradar à pessoa que ali trabalha. O confôrto aliado a uma decoração sóbria e elegante visa a atenuar a sensação do cumprimento de um dever que, por ser obrigatório, geralmente se torna monótono, desagradável. Para imprimir ao trabalho profissional um tom de amadorismo, um ar displicente e divertido, basta procurar modificar de quando em quando a composição do ambiente em que êle é realizado. Um ambiente que varia de acôrdo com a ocupação ali desenvolvida.

Na composição dêste atelier de pintura, Marcel Courtial empregou elementos fortes, rudes, sóbrios. O tapete, o banquinho de armação de ferro e o leito coberto de tecido negro são executados em palhinha. A pequena mesa de vidro sustenta um vaso de cerâmica e a paleta do pintor que, além do cavalete exibindo um quadro inacabado, constituem os únicos adornos lógicos do local

Ouvimos com certa freqüência vozes femininas levantando-se em queixas ou em protestos contra a existência de determinado gênio na família. O caso do filho que vive estudando, do marido que passa a vida tocando, pintando, esculpindo, projetando ou escrevendo parece martirizar essas "vítimas". As mesmas vítimas que costumam a gemer um lacrimejante "que devo fazer?" Muito simples. É levantar as mãos para os céus, dar graças a Deus e tratar de colaborar com êsses "maníaco" de temperamento artístico. Nem todo o mundo tem um parente digno de orgulho. Os que têm essa felicidade têm também obrigação de respeitar, incentivar e zelar pela criação alheia. A melhor maneira de colaborar com um trabalho tão pessoal e tão raro, consiste em não o atrapalhar. Já é alguma coisa deixar um infeliz produzir tranqüilo, livre de gritos, barulho, do inesgotável papaguear feminino. Conseguido um ambiente calmo e silencioso, o resto consiste em arranjar convenientemente o local do trabalho. Displicente, introvertido, sempre às voltas com sua obra, geralmente o artista pouca atenção presta ao canto reservado à elaboração desta obra. Cabe à mulher construir um ambiente capaz de tornar agradável e influir beneficamente na produção artística. Os elementos decorativos de um local de trabalho devem ser extraídos do próprio trabalho. Da mesma forma que as notas, as figuras e as claves podem ser retratadas no padrão das cortinas, e o piano, ou qualquer outro instrumento, entra como motivo decorativo do quarto de um musicista, o gabinete de um escritor ficará magnífico se fôr possível explorar os próprios livros, os dicionários, um cinzeiro gravado com um pensamento do autor, ilustrações de determinada obra ornamentando as paredes. Na composição de um atelier de pintor, Marcel Courtial empregou elementos fortes, sóbrios, rudes. E fêz o prestígio de sua exposição. O tapete, um banquinho de armação de ferro e um leito de linhas modernas, coberto de tecido negro, foram executados em palhinha. Pequena mesa de vidro surgiu sustentando um vaso de cerâmica e a paleta do pintor que, juntamente com o cavalête mostrando uma tela inacabada, constituíam os únicos adornos lógicos do local.

Os artistas representam uma minoria em meio à massa de homens de negócios, que necessitam trabalhar tanto na rua como em casa. Para êsses atarefados cavalheiros, o Salon des Industries et du Commerce de Bureau, aberto anualmente em Versailles, divulga todo o material necessário à organização do homem de negócios. Nas publicações do Salão, vemos bureaux de todos os tipos, com os chamados "plateaux basculants" ou giratórios, gavetas de diversas dimensões, fichários fixos ou rotativos, horizontais ou verticais, coloridas armações flexíveis para lâmpadas. Tudo isso numa desordem perfeitamente compreensível tratando-se de uma "organização" para os conhecidos hommes d'affaires. Mas cada peça do Salão mostra claramente uma função, e, conseqüentemente, a necessidade de sua existência. Uma surpreendente máquina, depois de microfotografar os documentos, permite a destruição da papelada inútil. E numerosos arquivos minúsculos são do tamanho de uma caixa de biscoitos. E economia de peças e de espaço verificada nas invensões do Salon des Industries et du Commerce de Bureau? Daria para escandalizar Monsieur Soupe.

Essas, em linhas gerais, são as principais medidas a adotar no arranjo do gabinete de trabalho. Na composição do ambiente a sobriedade tem a mesma importância do silêncio e da tranqüilidade no bom desenvolvimento do trabalho. Porisso mesmo, guerra ao colorido estridente, às combinações excessivamente fortes, aos accessórios estravagantes, a tudo que possa vir a cansar, irritar a vista, dispersar a atenção. Admitida deve ser somente uma elegância discreta. Uma elegância que vive mais na harmonia e na plasticidade das formas que pròpriamente nos adornos. Uma elegância simples, que deve viver também nas linhas da pequena secretaria de Madame. Sentada a uma bonita mesa de trabalho, também a dona da casa descobrirá ser mais agradável escrevinhar alguma coisa, colocar a correspondência em ordem, tratar da papelada do "excelentíssimo cônjuge" ou realizar qualquer tarefa pessoal.

A CORNETA MILAGROSA

Ao regressar de sua recente expedição ártica, o famoso explorador dinamarquês Einar Mikkelsen contá êsse curioso episódio:

Certo dia, havendo se afastado demasiadamente do acampamento, avistou de repente um enorme urso branco que se encaminhava direto sôbre êle. Apavorado e sem arma alguma, Mikkelsen imobilizou-se e, esperando impressionar o animal, talvez mesmo pô-lo em fuga, pôs-se a soprar com fôrça numa cornêta que trazia a tiracolo.

O urso parou um instante, olhou lentamente para a direita e para esquerda; depois, muito calmo, continuou a caminhar em direção ao explorador.

Sentindo gelar-se-lhe o sangue nas veias, êsse tornou a soprar com mais fôrça ainda. Mesmo efeito. O urso parou, tornou a olhar para um lado e para outro; depois, imperturbável, continuou a avançar para o homem do qual apenas alguns metros o separavam.

Desta vez, em desespêro de causa, Mikkelsen soprou na corneta com tôdas as fôrças de seus pulmões.

Dois tiros ecoaram e o urso tombou fulminado.

Só então o explorador olhou em tôrno — de todos os lados acorria seu pessoal, vindo na frente os dois caçadores-chefes que, antes de sua saída do acampamento, lhe havia pendurado no pescoço aquela corneta, para que em caso de perigo Mikkelsen desse o sinal de alarme. Assim, fizera o explorador, mas ùnicamente por instinto e por mero acaso, pois que no pavor que dêle se apoderara, nem mais se lembrou do sinal para isso convencionado.

A côr e o som como elementos decorativos

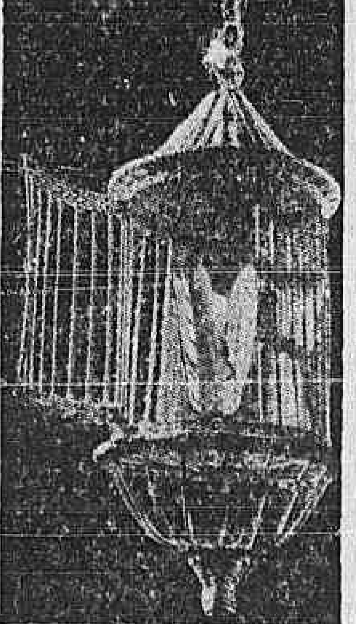

Pássaros encerrados em viveiros ou em rústicos gaiolas de vime constituem o "elemento vivo" recentemente introduzido pela decoração nas casas modernas. A côr e o som se reúnem assim, para alegrar o ambiente em que os homens vivem. O colorido das plumagens tropicais contrasta, num efeito feliz, com o amarelo frio das formas que aprisionam êsses pequenos cantores irrequietos. Essas formas são muitas vêzes executadas à mão, pelo trabalho paciente do artesão criador. A gaiola que aqui retratamos, estranha síntese de fantasia e realidade, foi executada por M. L. Champion, que colocou um bonito pássaro de plumas coloridas num igualmente belo "envelope" de vime

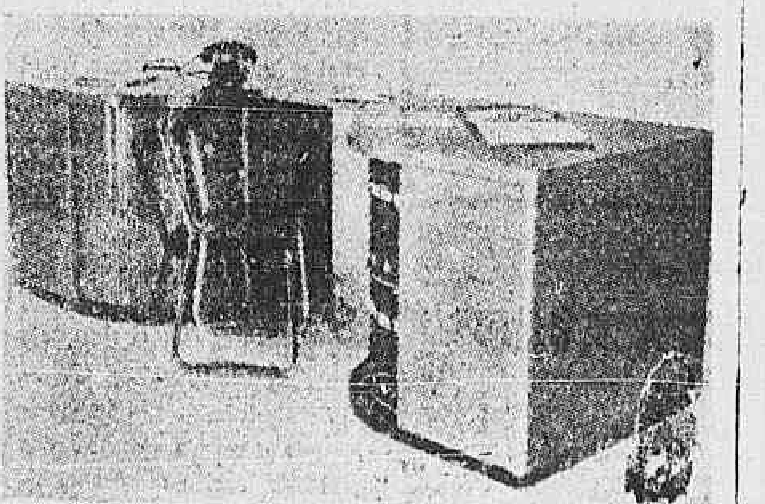

Temos aqui uma das combinações apresentadas pelo "Salon des Industries et du Commerce de Bureau". Dois elementos sólidos, separados por uma prancha ajustável, que serve de "bureau", compõem o móvel prático, de classificação rotativa, lançado para atender as necessidades de organização do homem de negócios

O ORIENTE COLABORA COM A DECORAÇÃO MODERNA

Com o interesse despertado pelo Extremo Oriente já há tanto tempo, faltava sòmente que a influência oriental atingisse também a decoração. Atingiu, realmente. E o mundo ocidental pode agora lucrar bastante adotando os estranhos motivos, as cores, a originalidade dos misteriosos países do Oriente.

Verificou-se que os povos orientais empregam na decoração de suas casas a mesma simplicidade de linhas que sempre se apresenta na pintura com um só traço de pincel. É uma espécie de decoração em pinceladas rápidas e incisivas. Por outro lado, a gente do Oriente costuma retratar no ambiente em que vive as cores da natureza. Porisso extrai da terra cálidas tonalidades escuras, tira os azuis do céu, o rosa sutil das flores de cerejeiras, o verde dúbio dos bambuzais. O efeito alcançado inspira paz, serenidade, conduz à meditação, aos ensinamentos do ioguismo. E nós, os ocidentais, que carecemos de tempo e compreensão para as meditações filosóficas, nem porisso deixamos de admirar os repousantes ambientes orientais.

Os chineses, os japonêses, os indus, a maioria enfim dos asiáticos costuma desprezar certas peças do mobiliário das casas, banindo as cadeiras como úteis. Os povos ocidentais no entanto, conservando e aceitando como úteis as poltronas e as cadeiras, executam agora êsses móveis influenciados pelo estilo oriental. Os tapetes, as cortinas, os papéis para revestimento de parede, mostram desenhos que falam das misteriosas coisas do Oriente. E enquanto as mesas e arcas seguem a mesma finalidade, as cores, por sua vez, falam um idioma universal. Tudo isso ficou realmente demonstrado ao público, numa série de dormitórios há pouco exibidos nos Estados Unidos, nos quais os motivos orientais foram admiràvelmente explorados, em combinação com o confôrto moderno.

Para dar uma idéia aproximada da composição de um dos quartos de dormir apresentados, é necessário dizer que as tonalidades do céu e da terra foram as únicas utilizadas pelos decoradores. As diversas gradações de azul partiam do "branco nuvem" e chegavam até o chamado "bleu ciel". As paredes brancas e um tapête de côr natural constituíam toda a moldura do quadro. Mesas e arcas mostravam uma fisionomia muito japonêsa, o que também acontecia com as persianas em tom areia. Para avivar as cores brandas da cama, sôbre a colcha de algodão repousavam displicentemente algumas almofadas em nuanças extraídas do céu e do mar. Sòmente uma almofada em tonalidade de terracota brilhante, quebrava a suavidade do ambiente e constituía o ponto principal do dormitório. Um dormitório embelezado ainda por numerosos quadros chineses, acessórios de inspiração oriental, vasos de flores, plantas exóticas e uma das famosas árvores anãs.

Cabêlo Branco? Orf-Léne TINGE MELHOR

IMITADO
MAS NÃO IGUALADO!

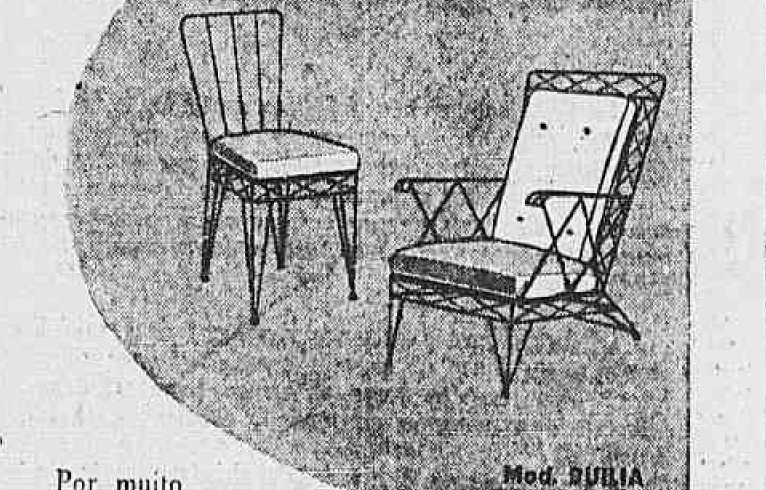

Por muito completa que seja uma imitação, ela não atinge, contudo, a perfeição e beleza originais. Isto é um fato sabido e as pessoas de fino gôsto e real conhecimento do que é bom e belo, sabem com um simples olhar distinguir uma coisa da outra.

Para essas pessoas, PIRRI acaba de criar dois novos e sensacionais modêlos de móveis em ferro batido — DUILIA e Nº 5 DE LUXO — cuja execução obedece à orientação e desenhos exclusivos e artísticos.

Mod. nº 5
PIRRI de Luxo

Visite, sem compromisso de compra, a exposição de PIRRI

Pirri
imitado mas não igualado

Vaga Publicidade

Loja exposição: Av. Suburbana, 6943-B - Tel.: 49-8061 (nos domingos aberta até as 12 horas)
Fábrica: Av. Suburbana, 7103

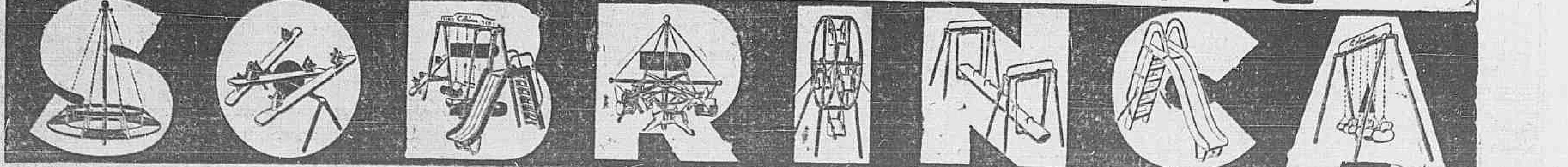

RECEITAS PARA VOCÊ

Enquanto num banquete uma pièce montée constitui a nota culminante, num jantar entre amigos o pequenino prato individual acentua o caráter de intimidade da reunião. Apresentados a cada conviva como se fôsse um "pratinho especial", uma salada agradàvelmente arranjada, um soufflé saído direto do forno, um vol-au-vent estalando e dourado, têm um quê de menos solene e mais saboroso que excita o apetite.

Tudo é questão de apresentação...

Começamos com uma receita de pequeninos soufflés, que você fará com tôda facilidade em menos de meia hora.

* * *

SOUFFLÉS EM FORMINHAS

40 grs. de manteiga.
40 grs. de farinha.
60 grs. de queijo ralado.
½ litro de leite.
2 ovos (graúdos).

Faça um môlho branco bastante espêsso: ao juntar a farinha à manteiga derretida tenha o cuidado de misturá-la bem antes de acrescentar o leite. Só quando o mingau estiver cozido, junte o sal. Fora do fogo acrescente o queijo, batendo enèrgicamente com o batedor de arame.

Enquanto esfria (para maior rapidez ponha a caçarola dentro de uma vasilha com água fria), junte as forminhas Pyrex e polvilhe-as com queijo ralado.

Estando morno o *soufflé*, junte as gemas, misture, acrescente as claras em neve, batendo delicada e ràpidamente. Despeje nas forminhas já preparadas, enchendo-as somente até pouco mais da metade, pois o *soufflé* cresce muito. Quando estiverem estofados e dourados, retire do forno e sirva imediatamente.

SALADA DE PEPINO COM FRUTAS

3 fôlhas de gelatina branca.
1 colher rasa de açúcar.
½ colher (chá) de sal.
1 colher (sopa) de caldo de limão.
3 colheres (sopa) de vinho.
2 xícaras de pepino picado.
1 maçã picada em pedacinhos.
Alface, azeitonas.
Ovos cozidos.

Em meia xícara de água fria deite de môlho a gelatina. Depois, derrame por cima 3½ xícaras de água fervendo, dissolva no fogo, junte o açúcar, o sal, o limão, o caldo de limão, o vinho, côe e leve à geladeira. Logo que começar a solidificar, junte o pepino picado (sem as sementes) e a maçã também picada. Despeje em forminhas untadas com azeite e guarde na geladeira. Guarneça cada pratinho com fôlhas de alface, circunde com rodelas de ôvo intercaladas com azeitonas. No momento de servir desenforme no centro a forminha de gelatina.

FORMINHAS DE MILHO

1 lata de milho.
1 xícara de leite.
1 colher (sopa) de farinha de trigo.
1 colher (sopa) de manteiga.
3 ovos.
1 colher (chá) de açúcar.
Sal.
Fatias de presunto.
Azeitonas, alface cortada em tirinhas.

Abra a lata de milho, escorra bem e passe na máquina; junte o leite, a farinha, a manteiga, os ovos, o açúcar e o sal. Misture e leve ao forno em forminhas untadas. Guarneça cada prainho com alface em tirinhas (ligeiramente temperada com tempêro de salada), enfeite com rolinhos de presunto tendo no centro uma azeitona. Desenforme a forminha de milho no centro.

TIGELINHAS DE CÔCO

225 grs. de côco ralado.
225 grs. de açúcar.
175 grs. de manteiga.
12 gemas.

Misture tudo, despeje em tijelinhas de porcelana, untadas com manteiga e leve a assar no forno.

BOLO DE AMEIXAS PRETAS

2 xícaras de açúcar.
3 ovos.
2 colheres (sopa) de manteiga.
2 xícaras de farinha.
2 colheres (chá) de Royal.
100 grs. de amêndoas torradas e moídas.
100 grs. de ameixas pretas.
Creme de leite, batido.

Bata durante cinco minutos o açúcar juntamente com as gemas e a manteiga, acrescente as claras em neve, misture e adicione a farinha de trigo e o Royal peneirados juntos. Bata depressa, junte as amêndoas e as ameixas (sem os caroços) fervidas em 1 xícara de água e 1 de açúcar; parta e escorra. Despeje em fôrma untada e leve a assar no forno. Desenforme, regue com o caldo das ameixas e cubra com suspiro de creme batido.

SALADA DE BATATAS ESPECIAL

Se você espera amigos para o jantar, é natural que deseje preparar tudo com a máxima antecedência, a fim de que possa gozar a companhia dos mesmos. Tente organizar "menus" que tenham preparo fácil e que possam ser feitos antes da hora do jantar. Esta salada de batatas, por exemplo, é ideal, pois além de deliciosa, pode ser preparada antecipadamente.

INGREDIENTES:

4 xícaras bem cheias de batatas cozidas e picadinhas
Sal a gôsto
1½ xícara de maionese
1 colher de sôpa de suco de limão
Pimenta do reino
2 ou 3 dentes de alho amassados
1½ xícaras de aipo cortado em rodelas
Pimenta verde à vontade
2 ovos cozidos picadinhos (ou amassados com o garfo)
1 cabeça de alface
1 pimentão grande
2 colheres de sôpa de manteiga
6 ou 8 salchichas grandes
Salça, agrião e rabanetes

MANEIRA DE PREPARAR:

Junte os 6 primeiros ingredientes, misturando bem. Deixe sem mexer, durante uma hora. Junte então o aipo os ovos e ainda, si quiser, a pimenta verde. Misture tudo cuidadosamente. Sirva num prato grande, sôbre as fôlhas de alface, colocando à volta as salchichas passadas na manteiga. Decore o prato com a salça picadinha, o pimentão também cortado em pequenos pedaços, o agrião e, no meio, os rabanetes devidamente cortados. A receita dará para 6 ou 8 pessoas.

MÔLHO "ZIPPER" PARA SALADA

E' possível ainda se misturar à salada um môlho, em vez da maionese.

INGREDIENTES:

3 colheres de sôpa de margarina ou manteiga
2 colheres de sôpa de farinha de trigo
Sal a gôsto
1 colherinha de chá de mostarda em pó
1 colher de sôpa de açúcar
½ colher de chá de paprika
1¼ xícaras de leite
2 gemas de ovos
1/3 de xícara de vinagre de cidra
Cebola e alho à vontade.

MANEIRA DE PREPARAR:

Derreta a margarina ou manteiga numa caçarola. Misture então à farinha o sal, a mostarda, o açúcar e paprika, mexendo bem. Junte 1 xícara de leite. Deixe cozinhar até ficar mais ou menos consistente, mexendo constantemente. Junte o restante do leite com as gemas de ovo. Depois de misturar, junte à mistura quente por sua vez. E também os demais ingredientes. Cozinhe em fogo brando até que fique bem consistente. Deixe esfriar. Sirva sôbre legumes, peixes ou saladas de carne. Dá 1½ xícaras de môlho.

ELEGÂNCIA E BOM GÔSTO

A origem do tailleur — Lançamentos de Raphael e Griffe — A versão de Carven

Pauline de Meternich, espôsa do embaixador da Austria junto de Napoleão III, era feia. A natureza que com ela fôra injusta dando-lhe traços imperfeitos, dotou-a, em troca, de uma inteligência fora do comum e de um espirito verdadeiramente endiabrado.

Substituindo a beleza pela graça, pela *allure* e por conceitos espirituosos, Pauline foi, naquela Corte onde havia tipos de beleza, como a própria imperatriz e sua rival a marquêsa de Castiglione, a personalidade que dominou os dez últimos anos do Segundo Império.

Patinadora exímia e amazona intrépida, nervosa e trepidante, resolveu libertar a moda de certos entraves. Foi então que inventou uma formula inédita, a um tempo elegante e prática — o *petit costume* — o qual se encarregaria de lançar. Pondo imediatamente em prática a idéia concebida, manda chamar um alfaiate quase obscuro, desenha diante dêle o modêlo por ela imaginado e ordena que o execute.

Assim, no *boudoir* da embaixada da Austria, nasceu o tailleur, cuja descendência é bem mais longa do que a escada de Jacob...

Com isso Worth, encabeçando a linhagem dos futuros costureiros, torna-se famoso e, inspirado por Pauline, dita a moda: é a era da *fausse maigre*, da cintura de vespa, dos ombros caídos, da liberação dos encantos femininos até então oprimidos por amontoados de franzidos, babados, fófinhos, etc. O vestido começava a ser subordinado à plástica.

Não contente com essa vitória Pauline de Metternich que conseguiu impôr às parisienses o tailleur, resolveu também impôr a Paris um compositor alemão, desconhecido — Richard Wagner.

Dessa vez, porém, foi menos feliz no seu empreendimento pois só muito mais tarde, o mesmo público que tão estrepitosamente vaiara "Tannhauser", regido pelo próprio Wagner, reconhecia nessa opera a obra-prima de um gênio.

Fomos levadas a essa incursão num passado que pertence à História, pela importância do tailleur nos recentes desfiles das coleções apresentadas para 1954-55, parecendo-nos por isso, que a muitas leitoras talvez interessasse conhecer a origem do traje n. 1 de todo guarda-roupa elegante.

* * *

Quer se trate de um tailleur de inverno ou de verão, as caracteristicas são mais ou menos as mesmas, ficando ao critério pessoal as adaptações, substituições e alterações que a estação e o clima exigem.

Vejamos, leitoras, o que a propósito nos oferece Raphael, êsse grande especialista do tailleur.

Deixando de lado os *tweeds*, flanelas e mesclas, tecidos invernosos que, para nós carecem de interêsse imediato, atentemos nos detalhes; as *basques* das jaquetas são bastante curtas, as golas e lapelas de forma variada e estudada; as saias continuam retas, curtas e estreitas, notando-se em algumas um panejamento solto, atrás, que facilita o caminhar. Outras, de talho envolvente — antigamente conhecidas como "portefeuille" — cruzam-se atrás, conservando uma linha estreita, mas dando liberdade aos movimentos. No gênero esportivo destacam-se jaquetas ajustadas por um cinto de couro ou vernis, trazendo grandes bolsos laterais que alargam os quadris e formam contraste com a saia muito estreita.

Ingrid Bergman, que se encontrava em Paris por ocasião do lançamento da nova moda e foi convidada de honra ao desfile de Jacques Griffe, demonstrou visível interêsse pelos conjuntos constantes de "Paletó-saco" justo e reto na frente, ligeiramente *blousant* nas costas, gênero prático que veste bem, com elegância e comodidade.

* * *

Carven, que tem a constante preocupação de vestir "jovem", despoja seus modelos de tudo que os possa sobrecarregar. O resultado é dos mais felizes.

Julgue você, leitora, reparando nesse tailleur em tecido de algodão de estamparia agradável e discreta, sem todavia ser anodina.

A saia muito lisa tem a clássica prega embutida atrás; a jaqueta cintada, fechada por cinco botões pretos, nada apresenta de especial, a não ser o côrte impecável, a distinção de linha e nas mangas três-quartos, um punho interessante como arremate.

K

TECIDOS Nuances

À disposição de V. Exa., em nossa casa, a maior COLEÇÃO DE ALGODÕES, imprimés, piquet, propelines e tricolines diversos, em desenhos exclusivos e originais.
AV. COPACABANA, 774 (Em frente ao Cine Metro)
(74722)

NOS BASTIDORES DA MODA

A guerra das meias

Declarada o ano passado entre Dior e Fath — os dois maiores dentre os "Cinco Grandes" — a batalha continua, intercalada de tréguas passageiras.

A meia "Leopardo" de Dior, Fath antepôs a "Coccinelle" ("joaninha"), ambas inéditas, mas de discutível sucesso, saindo finalmente vitorioso com a meia incrustada de Chantilly prêto acima do joelho.

Para a moda de 1954-55, Dior lança a meia "75", a mais fina da Europa e da América. Quase imponderável e pràticamente invisível, tem por finalidade unificar a pele, sem, de modo algum, a ocultar. Mais ou menos dourada, tanto se harmoniza com a epiderme clara e leitosa, como a tez bronzeada pelo sol da praia.

Fath não é homem que se conforme com a última palavra... dos outros. E, ao lançamento de Dior responde com a meia finíssima, de costura bordada (clichê), como se alto a baixo fôsse fechada por atacadores.

E nessa batalha vão ganhando as mulheres, a quem novidades sensacionais aguçam a vaidade, enquanto secretamente os maridos amaldiçoam a raça dos Fath e dos Dior...

Sapatos "ballet"

O verão fará recrudescer a voga — já bastante difundida — dos sapatos ballet que, com tanta graça e comodidade calçam a geração moça. Ve-los-emos em ráfia, em palha trançada ou croché de barbante grosso, acompanhando graciosamente os alegres vestidos de algodão.

Outros efeitos harmoniosos são também obtidos, como por exemplo bôlsa e sapatos ballet em palha vermelha realçando um vestido todo branco. Existem ainda sandálias feitas em tiras multicores entrelaçando-se sôbre o pé amorenado, lembrando uma fantasia de arlequim.

Ou "tudo azul" ou "la vie en rose"...

Qualquer das duas fórmulas sugeridas pela moda equivalem a uma garantia de felicidade, desde que, segundo Paul Adam, "existe sugestão permanente do traje sôbre o indivíduo".

Como, porém, o azul-claro e o rosa "bebê" eram demasiadamente pueris para certos tipos de mulher, os costureiros lançam as mesmas côres em tonalidades mais expressivas, tais como o "rosa Gauguin", colorido quente, puxando pelo vermelho e o "azul Ming", inspirado nas velhas porcelanas chinesas. Empregados com muito sucesso no verão que acaba de findar na Europa, êsses dois tons serão usados com o mesmo êxito nas toilettes e chapeus de inverno.

NO MUNDO DA MODA

Josefina Mendonza Sierra

O Instituto do Vestuário de Nova York recebeu recentemente 150 cronistas de modas norte-americanos e estrangeiros, no decorrer da Semana de Imprensa de Outono. É durante essa época que o Instituto tem oportunidade de apresentar suas criações aos árbitros da opinião pública, no mundo da moda. Quais serão as novidades que êsses cronistas transmitirão em seus jornais?

Novidades sôbre *toiletes* de linhas soltas, feitios simples, jaquetas apenas modeladas, mas, principalmente, novidades sôbre casemiras, casemiras metálicas, "amassadas", com fios regulares que produzem grande efeito superficial, casemiras adaptáveis para qualquer estilo de *toilette*, de acôrdo com o gôsto de quem as usa.

As casemiras listadas apresentam as listas no sentido do tecido e são particularmente interessantes nas combinações de castanho escuro e branco. As casemiras de contextura regular são originalíssimas. E as casemiras metálicas maravilhosas para casacos de noite. Confeccionadas em côres pastel e branco, com apenas uma leve "insinuação" de dourado, parecem ser muito discretas, para se tornarem altamente atraentes. As casemiras "amassadas" dão a impressão de terem recebido o impacto de um compressor de estradas, até as irregularidades do tecido ficarem inteiramente incorporadas à contextura.

As côres, predominantes na estação contribuem valiosamente para a bela aparência dos tecidos de lã. Negro carvão, combinado com lindas tonalidades azuis, vermelhas, verdes e pardas. Mas a contextura superficial e as novas combinações de côres constituem apenas um aspecto dos tecidos de lã. Os figurinistas estão combinando a casemira com outros tecidos, particularmente com o cetim e o veludo. Interessou-me particularmente, por exemplo, um casaco três quartos com bolsos de grandes abas, debruado em tôda sua extensão de veludo prêto, de casemira castanha clara e debruns também pretos de veludo.

Os acessórios hoje se adaptam a nova voga da casemira. Cintos, bôlsas e luvas estão sendo confeccionados para combinar com os novos tecidos. As jóias fantasia também se tornaram mais pesadas e volumosas, notando-se, freqüentemente, a influência egípcia.

A MOÇA É CORAJOSA

Sensação em Londres! E isso porque a encantadora Shirley Cornish é uma jovem corajosa, tão corajosa que ousou vestir um modêlo de verão em pleno inverno rigoroso. E atraiu olhares surpresos dos transeuntes e comerciantes da rua Oxford, que se encontravam todos friorentamente abrigados em pesados agasalhos. Mas nenhum dos estupefatos expectadores sabia que o vaporoso vestido de nylon rosa usado por Shirley tinha sido desenhado por um colega da Willesden School of Art. Apenas a moça conhecia o desenho e o desenhista. E por isso ...essou a exibição de... [illegible]

O MANUAL DE MADAME

Sòmente uma colher de sal — Excelente método para evitar que o ferro de engomar fique prêso à roupa engomada, consiste em juntar uma colherinha de sal ao amido. Sòmente êsse pormenor fará com que aumente o brilho depois das peças passadas.

Pendurando os descansos — Os descansos de matéria plástica costumam a enrugar, perdendo assim aquêle aspecto bonito, que serve para acentuar a harmonia de uma mesa arranjada. Madame sabe como evitar que os descansos se estraguem? E' muito simples. E' suficiente pendurá-los. Sim, basta pendurá-los com pregadores atrás da porta do armário, em vez de guardá-los deitados.

Para apagar manchas — As donas de casa necessitam ser prudentes e nunca utilizar sabão ou álcalis para atenuar qualquer manchar num tecido de rayon. E isso porque tanto um quanto outro costumam fixar ainda mais determinadas nódoas, principalmente as deixadas pelas frutas. Para resolver o problema convenientemente e apagar as manchas num tecido de rayon, pode-se mergulhar em água quente os lugares afetados.

Álcool no Cristal — A maioria das donas de casa acaba recorrendo sempre aos mais complicados métodos para conseguir limpar objetos de vidro ou de cristal, quando existe um processo simples e eficiente de se executar a operação. Um retalho de flanela, embebido em álcool puro, conseguirá fàcilmente devolver o brilho às peças de cristal.

Calma, minha senhora! — Porque será que algumas donas de casa resolvem demonstrar a sua eficiência e a sua boa vontade justamente no dia em que a empregada faltou e há uma infinidade de coisas por fazer? Se madame acordou disposta a mostrar que sabe dirigir e também executar as ordens dadas, deve compreender igualmente que o mundo não acabará num só dia. Por isso mesmo, de nada adianta surpreender a todos, deixar o marido embasbacado com a sua eficiência, se no fim do dia irá ficar certamente irritada, cansada e aborrecida. De nada adianta realmente querer lavar todos os cobertores de uma vez, bater os tapetes de casa e fazer um milhão de coisas mais sòmente porque, justamente na folga da empregada, acordou cheia de energia, entusiasmo e vontade de se exibir.

"CAFÉ SOCIETY"

Ao ser apresentada ao marechal Tito, Madame B., filha do construtor dos aviões Bréguet e espôsa do embaixador da França na Iugoslávia, disse amavelmente, apertando a mão do ditador:

— "Encantada em conhecê-lo, senhor marechal."

Tito fitou-a com ar espantado e perguntou:

— "Por quê?..."

CASACOS DE PELES
Oferta exclusiva
DE OTTO FREIBERGER
casacos de chinchilla por apenas Cr$ 100, mensais
Casaco de Visonete ingleza Cr$ 950,
Casaco de Lontra Estola e Charpes
Saidas de Baile e Bolero 390, a 440,
Também facilitamos o pagamento
E atendemos pelo Reembôlso
OFICINA DE PELES
Largo de São Francisco, 23
1.º andar - Tel.: 43-3998
(Começo da Rua do Teatro)

ROTARY
símbolo da perfeição relojoeiros desde 1895
FABRICAÇÃO SUIÇA
à venda nas boas casas

DRA. HELENA DE MAIA BITTENCOURT
Prática dos Hospitais de Paris — Clin. de Senhoras — Distúrb. sexuais. Regras atrasadas (amenorréias). Corrimento. Esterilid. Frieza. Obesid. Cons.: R. Ronald de Carvalho, 91 - 3.º, antigo 35 — Lido. 2as., 4as. e 6as., das 14 às 17 hs. — Tel. 37-0238. (63485)

GINÁSIO EM 11 MESES
(MADUREZA)
Curso por Correspondência
Para melhor esclarecimento preencha o coupon abaixo
INSTITUTO DE CULTURA TÉCNICA E GINASIAL
Caixa Postal 6583 — São Paulo
Nome ....
Rua ....
Bairro .... Cxa. Postal ....
Cidade .... Estado ....
Mande Cr$ 2,00 em selos para despesas, C.M. - S. P.

BRINDES POMBO
URGENTE
Encomendar Brindes Pombo
Pedir visita representante 42-0823
SETEMBRO 19 SÁBADO
MODELOS EXCLUSIVOS, PATENTEADOS
AGENDAS - CALENDARIOS PARA MESA
NOVIDADES!
ERNESTO ROTHSCHILD
AV. Erasmo Braga, 255 - 11.º andar - Rio
SOLICITE A VISITA DE NOSSO VENDEDOR

EMBELEZAMENTO
MASSAGENS — GINÁSTICA
TRATAMENTO MODERNO DE OBESIDADE — ORIENTAÇÃO MÉDICA
Tratamento de celulite — Reumatismos — Nevralgia — Ciática — Dormência — Caimbras — Formigamentos — Paralisias — Nervosos — Edemas — Recuperação ginética dos membros, etc.
RUA BARÃO DE IPANEMA, 76
COPACABANA — TELEFONE 47-1773

Engradamentos
Zelamos pelos seus bens como se fossem nossos!
ENCAIXOTAMENTOS
LIFT-VANS
MUDANÇAS
Guarda-Móveis Carioca
DIREÇÃO DE EX-AUXILIARES DA CASA MAPPIN
RUA GENERAL POLIDORO, 30
FONES 26-3520 E 46-3096

RÁDIOS Mullard
APERFEIÇOADOS COM Mullard
Tropic Sealed

A Mulher na defesa de seus direitos

O MUNDO FEMININO

A diretora do Departamento Feminino do Sindicato dos Trabalhadores na Indústria de Automóveis dos Estados Unidos defende os interêsses da mulher empregada — A sra. Caroline Davis orgulha-se de sua atuação nos campos da promoção, salário, amparo à velhice e proteção aos direitos da mulher — Creches e jardins de infância nos locais de trabalho — Uma mulher "tão pequenina que caberia numa chícara, mas bastante forte para sobrepujar o trabalho de grandes homens."

Uma mulher dinâmica, descrita por seus companheiros de trabalho como "tão pequenina que caberia numa chícara, mas bastante forte para sobrepujar o trabalho de grandes homens", é Caroline Davis, a diretora do Departamento Feminino do Sindicato dos Trabalhadores na Indústria de Automóveis. Da mesma forma, referiram-se a ela, como "representante encantadora e eficiente das mulheres que participam dêsse ramo, complexo e difícil".

O grau de responsabilidade da representação de Caroline Davis é indicado pelo título do sindicato — *The United Automobile, Aircraft and Agricultural Implement Workers of America*", entidade filiada ao Congresso de Organizações Industriais (UAW-CIO). Fundado há dezessete anos, como sindicato internacional, a organização possui 948.000 membros, dos quais mais de 150.000 são mulheres. E cêrca de 700 destas trabalham como funcionários dos sindicatos do país.

Explicando os dois principais objetivos do Departamento Feminino a sra. Davis afirma ser o primeiro estimular as atividades femininas em seus sindicatos comerciais, enquanto que o segundo visa a examinar e a solucionar os casos antifemininos. Êsses casos poderão envolver pagamentos iguais, amparo à velhice e licenças para a maternidade. O sindicato aconselha que constem de todos os contratos relativos às trabalhadoras.

A divisão da Sra. Davis é de igual forma concernente aos direitos femininos, à igualdade de oportunidades para treino e especialização. Muitos cargos de alta categoria foram oferecidos às mulheres como resultado de estudos facultados pelo Departamento Feminino, em cooperação com comissões de compras das fábricas e relações com os empregadores. Outras vitórias foram conquistadas quando os sindicatos aboliram as listas separadas de amparo à velhice para homens e mulheres, e eliminaram os contratos verbais discriminativos contra a mulher casada.

Quando alguma mulher é vítima de infração de lei ou contrato, a Sra. Davis traça uma linha de ação. Certa vez, por ocasião de uma reunião educacional de rotina no Centro Oeste, ela descobriu que duas ou três mulheres presentes não recebiam o mesmo salário para o mesmo tipo de trabalho executado por colegas do sexo masculino. Investigando, apurou encontrarem-se muitas outras mulheres nas mesmas condições, apesar dos contratos apresentarem cláusula estabelecendo pagamento igual para trabalho igual, realizado por homens e mulheres. A sra. Davis aconselhou a essas mulheres o relato do caso no comitê de reclamações de seus respectivos sindicatos. O comitê, por sua vez, levou o fato às companhias empregadoras. O sindicato e a companhia solicitaram a participação de um árbitro, um professor de uma das universidades locais, que concluiu julgando estarem as mulheres sofrendo de discriminações contra seus direitos. Como resultado da decisão, $155.000 foram reembolsados às mulheres.

Pouco tempo depois a Sra. Davis teve oportunidade de declarar: "Desde a sua fundação, o Sindicato tem lutado pelos direitos das trabalhadoras. Orgulhamo-nos do progresso realizado nos campos da promoção, salário, amparo à velhice e oportunidades de emprêgo. A maioria dos contratos apresenta têrmos específicos em proteção aos direitos da mulher.

Além dos esforços para eliminar a discriminação antifeminina, a Sra. Davis mantém palestras sôbre a política da UAW, sôbre os direitos dos trabalhadores sindicalizados e sôbre leis estaduais e federais relativas às trabalhadoras. Esforça-se por conseguir justiça no trabalho para a mulher, ajudando a organizar trabalhadoras não-sindicalizadas. Suas atividades incluem, também, a promoção de cooperação com grupos de comunidade cívicos, religiosos e educacionais, nos projetos que têm por objetivo o benefício de tôdas as mulheres no trabalho.

A Sra. Davis, cujos escritórios acham-se localizados em Detroit, o centro fabricante de automóveis da América, vai uma vez por mês a Washington, D. C., na qualidade de membro do Conselho Consultivo Feminino de Defesa do Trabalho, da Secretaria de Trabalho. Esse grupo trata de problemas relativos às mulheres que trabalham, tais como os de habitação, creches, jardins de infância, e proteção no trabalho. O Sindicato trabalha juntamente com o govêrno norte-americano para estabelecer centros permanentes de creches e jardins de infância, a fim de proporcionar maior descanso às mães que trabalham.

Filha de um mineiro de Kentucky, Caroline Davis possui assim conhecimentos íntimos dos problemas trabalhistas, pois trabalhou cêrca de 14 anos numa indústria localizada em Elkhart, Indiana, onde se fabricavam acessórios para automóveis. Embora esguia, pequenina, muito feminina, já trabalhou como operária especializada em diversas peças para automóveis. Em 1941, a fábrica Elkhart, sendo sindicalizada, tornou-se uma sede sindical. Caroline foi eleita pelos trabalhadores da fábrica para representá-los na comissão de negociações, que redigiu os contratos e encaminhou as queixas dos empregados contra a direção da companhia. E a sede, contando com 90% de membros pertencentes ao sexo masculino, conservou-a em seus escritórios por oito anos. Caroline Davis foi ainda eventualmente eleita presidente da sede e lá trabalhou por quatro anos. Poude então ser a primeira mulher presidente de uma sede da "United Auto Workers" no Congresso das Organizações Industriais. O atual presidente da CIO, Walter Reuther, nomeou-a, em 1948, para a sua presente posição.

Caroline Davis é uma advogada capaz e ágil, tendo demonstrado grandes habilidades como mediadora. Seus companheiros de trabalho costumam a falar entusiasmados sôbre "a pessoa mais popular da organização nacional". A sra. Davis é extremamente delicada e gentil — de uma personalidade marcante". Os trabalhadores falam também com admiração de sua figura atraente. Os cabelos e olhos escuros de Caroline contrastam vivamente com a pele clara, e um sorriso radiante ilumina seu rosto.

Caroline Davis é casada com Herschel Davis, líder trabalhista e membro de uma antiga família de trabalhadores. O casal Davis participa ativamente das reivindicações de trabalho pois êle é assistente de John W. Linvingstone, um dos dois presidentes da UAW. É também presidente de sua sede. O casal possui um apartamento em Detroit e um lar em Elkhart, Indiana, onde Caroline há muito tempo trabalhou na fabricação de acessórios para automóveis.

Seus colegas de sindicato costumam referir-se à sra. Caroline Davis como uma mulher "tão pequenina" que caberia numa xícara, mas bastante forte para sobrepujar o trabalho de grandes homens". De fato, a diretora do Departamento Feminino do Sindicato dos Trabalhadores na Indústria de Automóveis dos Estados Unidos parece agigantar-se em sua mesa de trabalho, quando defende os interêsses da mulher empregada

Um "BICO" rendoso para
Viajantes - Representantes
Vendedores
proporciona nosso artigo de fácil venda, que reune o útil ao agradável
ÓTIMA COMISSÃO e ADIANTAMENTOS
FÁBRICA DE FOLHINHAS PAULISTA
Caixa Postal, 5398 - São Paulo

eu também sou importante!
tenho conta em Banco e um talão de cheques da
Conta Júnior
Um novo serviço do
BANCO CRUZEIRO DO SUL DE SÃO PAULO S.A.
São Paulo: Rua Boa Vista, 140 - 162
Rio de Janeiro: Rua Candelária, 4

ADWEL
A SOMADORA QUE VOCÊ ESPERAVA
VENDAS À VISTA E A PRAZO
- Baixo custo
- Material de primeira qualidade, todo em aço sueco
- Capacidade de 9.999.999,90
- Teclas de "total", "sub-total", "repetição" e "correção"
- Manêjo suave e silencioso
- Tamanho: 36 x 18 centímetros
- Pêso: 6 quilos
- Garantia: 1 ano
Ajax
MÁQUINAS PARA ESCRITÓRIOS LTDA.
RUA DA QUITANDA, 63 - 8.º ANDAR
TEL. 23-9699 e 23-0065

QUESTÕES DO MOMENTO

Como devo esterilizar em casa os talheres usados por um doente?

Ferva os talheres, durante dez minutos, numa frigideira. E' um processo simples e eficaz. Os outros métodos incluem desinfectantes para o uso doméstico.

* * *

Lembro-me de ter lido, há muitos anos, qualquer coisa a respeito de uma "receita" vitoriana sôbre "Como conservar o marido". E' muito interessante, e, freqüentemente, tenho pensado nos dizeres da "receita". Já ouviu falar nela?

E' muito difícil identificar sua origem! Mas foi divulgada num livro de culinária, publicado na década de 1870. Diz o seguinte: "Como conservar um marido. Tenha cuidado na sua escolha. Não escolha um muito jovem e aceite apenas as variedades que tenham sido criadas em boa atmosfera. Tomada a decisão e feita a escolha, deixe que essa parte fique resolvida para sempre. Algumas insistem em conservá-los em "pickle", ao passo que outras usam constantemente água quente. Isto sòmente os torna mais azêdos e amargos. Até mesmo as variedades inferiores podem ficar doces, ternas e boas quando guarnecidas com paciência e adocicadas com sorrisos. Envolva num manto de caridade. Mantenha aquecido no fogo firme da devoção. Quando assim preparados, os maridos duram muitos anos e melhoram com a idade".

* * *

Minha filha de quatro anos começa a chorar tôda noite depois que apago a luz, e diz que vê pessoas estranhas se aproximando dela. E' esquisito isto, pois até há pouco ela dormia tranqüilamente. Que devo fazer?

Provàvelmente a criança se assustou com alguma coisa que viu ou ouviu, e a solução ideal é assegurar-lhe que não tem nada a temer. Conserve a luz acesa, e sente-se perto dela costurando ou lendo, a fim de convencê-la de que sua proteção está sempre próxima. Verá que esta fase durará mais ou menos um mês, de modo que precisará usar de paciência durante êste tempo. Vale a pena o sacrifício, no entanto, pois o temor não voltará novamente mais tarde, se êste tratamento sensato fôr adotado.

* * *

Meu marido diz que eu gosto de "velharias", e creio que é verdade, pois não sei separar-me de objetos aparentemente inúteis, se os mesmos têm algum atrativo. Durante algum tempo, acumulei uma coleção de bonitas xícaras de porcelana com a asa partida, e gostaria que me sugerisse uma aplicação útil para as mesmas na decoração.

Por quê não usar as xícaras como vasos de cactus? Encha as xícaras de terra e ponha em cada uma delas um pequeno pé de cactus, deixando-as numa janela. Darão um bonito e colorido enfeite. Coloque umas pedrinhas no fundo de cada xícara, antes de depositar a terra, a fim de assegurar o escoamento da água.

DUAS HISTÓRIAS ESPANHOLAS

Conta-se em Barcelona (onde a eletricidade é desligada três ou quatro vêzes por dia) a seguinte história.

Por ocasião de sua visita à Guinea, o General Franco dirigiu-se aos negros num belo discurso, terminando por essa frase promissora de um futuro melhor:

— "Meus amigos, d'ora avante tereis os mesmos direitos que os espanhois!"

O efeito foi, porém, inesperado. Apenas as últimas palavras acabavam de ser pronunciadas, os presentes desataram numa corrida desabalada.

Espantado, o Caudilho perguntou aos membros de sua comitiva:

— "Que foi? Que aconteceu a essa gente?!"

— "Vão correndo comprar velas!"

CINCO MINUTOS DE BELEZA

O PENTEADO DA MODA

Embora o penteado e o chapéu sejam intimamente ligados, não existe entre cabeleireiros e chapeleiras o propalado espírito de colaboração e sim uma rivalidade latente, que nos menores detalhes transparece.

A moda de andar sem chapéu — moda fortemente combatida, mas longe de ser vencida — incitou os mestre-fígaros a lançarem algo de inédito que, suprindo vantajosamente a ausência do chapéu não privasse as mulheres de uma moldura que lhes embelezasse e modernizasse o rosto.

Assim explica-se a origem de certos penteados, notadamente do dernier né, êsse "Dandy", a que nestas colunas tivemos ocasião de fazer referência e que dia a dia mais generalizado se torna.

Enquanto em Paris, onde nasceu, o novo penteado foi batizado com aquele nome de românticas reminiscências, no Rio - não se sabe por quem — é qualificado por uma expressão que jamais deveria transpor as colunas dos fatos policiais.

A estrutura do "Dandy" pode assim ser resumida:

Enquadrando o rosto com mechas leves, aparentemente négligées, êsse penteado exige corte excepcionalmente sutil e seguro, mise-en-plis estudada, mas de aspeto natural, ondas pouco marcadas, dispostas em diagonal a fim de conservar à nuca a linha delgada e à cabeça o volume reduzido, tão necessário à graça da silhueta.

A preocupação de cingir-se ao natural também influiu sôbre as tinturas, hoje amplamente substituídas pelos diversos "rincages" que dão aos cabelos bonitos reflexos, sem os inconvenientes e perigos da tintura.

Um dos mais famosos cabeleireiros de Paris deu o nome de "Chopin" a essa interessante interpretação do novo penteado, junto estampado, que teve a realçá-lo a toiletta escolhida de propósito, inspirada na época — a lapela da sobrecasaca de veludo e romântica gravata atada em laço macio. A evocação é perfeita! Se, no fim de sua vida, quando era apenas a bonne dame de Nohant", George Sand pudesse ver essa fotografia, certamente abafaria um suspiro de saudade, recordando os dias ensolarados de Majorca...

Êsse penteado de aparência tão simples é, entretanto bastante difícil, pois exige, além da perícia do cabeleireiro, tipo apropriado e mocidade. Se você estiver nesse caso, tente a experiência, leitora, procurando um profissional de comprovada capacidade. Peça-lhe o penteado "Dandy", evocador dos vultos românticos de Chopin, Listz, Chateaubriand, etc. e não o... "Tarado", como no Rio o apelidou alguém de triste imaginação.

GENTE DE SAIA

Lee-Ann Meriwether é a feliz proprietária dêste sorriso, dêstes cabelos negros e dêstes olhos azuis que lhe valeram, juntamente com outros argumentos favoráveis, o título de «Miss Estados Unidos de 1954". A jovem tem ainda 19 anos exuberantes, e uma pele clara e acetinada que, de quando em quando, avermelha envergonhada. Isso aconteceu quando Lee-Ann [illegible] jornalistas que estivera brincando ao afirmar que a nova linha Dior, lançada para dissimular o busto, viera "salvá-la". Tratava-se, evidentemente, de gracejo, excessiva modéstia ou "inverdade deslavada". Bastaria a blusa de renda de «Miss Estados Unidos" para protestar violentamente contra as declarações de sua dona.

Os pais de «Miss Universo" também protestaram. Miriam Steveson obedeceu, desistiu do «glamour" para terminar sua educação, e aqui aparece dando adeus a Hollywood. A única beldade que conseguiu derrotar a nossa Marta Rocha, depois das elegantes atitudes tomadas em relação à candidata brasileira e às demais participantes do concurso, dá agora mais uma demonstração de seu equilíbrio, rejeitando o contrato de seis meses com a Universal-International Studio para voltar ao Lander College. Ao lado de Miriam, o troféu de «Miss Universo".

CONTINUA A VOGA DOS CABELOS CURTOS

GRACIELA ELIZALDE

A voga dos cabelos curtos continua. Os que observam as mulheres andando pelas ruas de Nova York, encontram uma variedade de penteados que vão desde o chamado corte masculino, especialmente na nuca, até o "bob", seguindo o contôrno da cabeça

até a linha da nuca. Mas, se, na aparência, tôdas as mulheres seguem, na prática, essa confortável tendência, nem tôdas adquirem a aparência bem cuidada. É o que faz, sem dúvida, muitos homens preferirem as [illegible] longas e [illegible].

Naturalmente, as mulheres sabem que, usando-os curtos, compridos ou de altura regular, seus cabelos não terão bela aparência se estiverem sêcos e sem brilho. Sabem também, para ser sinceras, que é mais fácil fingir-se uma aparência de trato quando o cabelo é suficientemente comprido, pois basta domá-lo com uma multidão de grampos e travessas.

Por outro lado, voltando à questão de confôrto e estilo, é inegável o fato de muitas mulheres parecerem mais jovens usando cabelos curtos. O problema consiste, então, em se encontrar o meio de assegurar a ambicionada aparência de "cada fio de cabelo em seu lugar", o que quer dizer: cabelos que tenham brilho e vivacidade próprias.

Numerosos têm sido os produtos lançados para o tratamento dos cabelos. Nenhum dêles, porém, garantiam, até agora, qualidades duradeiras. Muitos fabricantes de loções e cosméticos para o cabelo descobriram no entanto, no PVP qualidades surpreendentes. Esse preparado não é gorduroso e, ao mesmo tempo, não dá aos cabelos uma aparência de secura e rigidez. É solúvel na água o que torna mais fácil removê-lo, quando se lava a cabeça, e permite também que se penteie os cabelos usando-se apenas uma escova ou um pente umedecidos. O PVP dá consistência aos cabelos muitos finos e empresta a todos um belíssimo brilho. Além disso, não tem a tendência de tornar os fios de cabelos quebradiços, como muitos preparados. Ao contrário, os mantém macios e fàcilmente penteáveis.

PUBLICIDADE

A uma grande marca de vinho certo agente de publicidade propôs com tôda seriedade o seguinte slogan: X... o vinho que põe água na bôca!

Jacqueline não ganhou troféus, concursos nem contratos cinematográficos. Mas ganhou o marido de volta, são e salvo, herói recambiado de Dien Bien Phu. No apartamento do casal, em Paris, o general De Castries acende o cigarro de sua espôsa, no mesmo dia e no mesmo local em que recebeu a imprensa para uma entrevista coletiva. Feliz como estava, Jacqueline nada declarou. Quem falou foi o general De Castries, que lançou um explosivo protesto e desmentiu categòricamente uma suposta afirmação feita a determinado jornalista germânico no sentido de ser preciso "combater a agressão americana". O general negou. Negou por Deus, negou completamente, por todos os meios, negou tudo.

DE MANHÃ
NO ALMÔÇO
À TARDE...

um gostoso e econômico complemento
para uma boa refeição ao apetite!
Para seus filhos que estudam, pulam e brincam, Completo Puritas é o ideal para renovar as energias perdidas! À base de aveia, cacau e açúcar, Completo Puritas é delicioso, sadio, fácil de preparar e muito econômico. Faça uma experiência amanhã e veja como êles vão pedir "bis"!
COMPLETO
PURITAS
quente ou gelado, alimenta por muitas horas!

Vamos falar de mulheres?...

Num dia desta semana, FADA SANTORO saiu de uma loja de modas na Avenida Copacabana e comprou balas de um vendedor ambulante. Depois que se retirou, êste baleiro foi abordado por um colega: "Você dá uma sorte com artistas!..."

O proximo filme da sensual SUSAN HAYWARD será "Garden of

EVIL". SUSAN, aliás, contracenará com três ótimos atores: Gary Cooper, Richard Widmark e Cameron Mitchell.

E não é que o Tribunal fêz registrar a candidatura a deputado de MARTA ROCHA?...

Está sendo esperada em São Paulo a atriz italiana LIA AMANDA que irá casar-se com o filho do imigrante italiano, Sr. Arnaldo Carraro, um dos pioneiros da cultura do trigo no sul do país. O enlace deverá realizar-se em outubro e sabe-se que já foram expedidos mais de 2.500 convites especiais.

Duas das concorrentes mais fortes ao próximo desfile da Miss Elegante Bangu são as srtas. SONIA CARNEIRO e LILIAN REGAL. Ambas possuem olhos verdes... e são morenas!...

Não é verdade que a Miss Estados Unidos de 1954, LEE ANN MERRIWETHER, tivesse usado um modêlo de Dior no dia de sua vitória. O seu vestido de renda branca, mas de acôrdo com a nova e discutida moda, foi confeccionado por sua própria mãe.

Informam de Roma que a Princesa SANDRA TORLONIA está para ser a noiva do Rei Baudouin I, da Bélgica. Ela conta 19 anos e êle 24.

A cantora e bailarina PATRONA BUGG foi prêsa em Miami Beach quando tentava reduzir o seu já microscópico "bikini". O juiz a condenou a dez dias de prisão mas a cantora conseguiu não cumprir a pena, mediante uma solene promessa de não usar mais o seu "bikini".

A famosa MARY MARTIN está pretendendo com firmeza fazer um filme de seu sucesso teatral "Peter Pan". Sua filha HELLER faria a parte de Wendy nesta adaptação cinematográfica da peça de James Barrie.

A nova geração esteve ausente na estréia do "show" do Copacabana. De solteiras mesmo, apenas vimos as srtas. MARILU' CRESPI e MARILU' MONTENEGRO.

A brasileira DOLORES DA FONTE ZINGONE, de 27 anos, está se separando ruidosamente de seu marido, o rico italiano Luciano Zingone. A filha do casal, motivo maior do litígio, foi posta pela dama brasileira sob a tutela da justiça britânica, enquanto não se decidir o caso.

Um senhor de certa idade não tem dado tostão de bolinha para a srta. TEREZINHA CAVALCANTI pelo que ela passou um dia inteiro comendo tomates e cenouras para desintoxicar a gordura...

O programa de rádio "AQUI ENTRE NÓS...", anteontem, girou em tôrno do "Flat look", em conversa animada por Lourdes Catão, uma das dez mais elegantes do Rio, Mena Fiala, gerente de Canadá Modas, a cronista Gilda Robichez e o figurinista José Ronaldo, além de Valda Menezes, produtora do mesmo programa.

Muito bonita a última crônica da encantadora e talentosa srta. SOLANGE DE GOES.

A srta. MONIQUE BARRENE vai se casar, dia 7, às 17,30 horas, no Outeiro da Glorio, com o sr. Carlos Eduardo da Lima Rocha. O casal vai passar a lua de mel na Europa.

Poucos sabem que a srta. SOLANGE JOPPERT CONTEVILLE é uma dedicada e eficiente professora...

A srta. ANGELA ROXO ganhou de presente um maravilhoso anel de ouro com brilhantes. O ofertante foi o egipcio sr. Benio Harbib, irmão da sra. IRENE GUINLE. O noivado não tardará...

Esta é ALICE MOSEY, correspondente da United Press em Hollywood.

Inteligente, mordaz e muito viva, ALICE conseguiu rápida notoriedade quando envergando um "bikini" imitou, com muita felicidade, algumas das estrêlas hollywoodianas...

A srta. TININHA POMBEIRO anda atualmente com grandes problemas... A srta. MARLY LOPES acabou o namoro com Luiz Felipe Indio da Costa... Sente-se até o aroma de flôres de laranjeiras quando a srta. GLAUCIA NOGUEIRA e o sr. Carlinhos Estrêla estão juntos... A srta. HEBE MOTA está saindo com o sr. Nestor Gonçalves... A srta. MARIA LUCIA CORTEZ na sessão das seis no cinema Roxy... A srta. LIGIA COUTINHO tem sido vista constantemente numa Alfa-Romeo verde... Por causa da srta. NORMA VAL DO RIO, o sr. Flavio Pôrto tem vindo demais ao Rio... Domingo passado, a srta. ZIZINHO LEITE GARCIA deu uma bela feijoada para comemorar o aniversário de sua irmã, a srta. ROSINHA SERZEDELO MACHADO... Aquêle certo embaixador e a srta. LAURA BEATRIZ COSTA MIRANDA fizeram as pazes na quarta-feira... A srta. BABY VIGNOLI ganhou, esta semana, um Chevrolet conversível 54 verde claro: grandes programas em perspectiva... Setembro foi o mês dos aniversários: também as srtas. ALICE SOARES DE LIMA, VERA RUSSEL, ANGELA NIEMEYER e MARIA DOLABELA fizeram anos... A srta. MARIA CECILIA CORREA DE AZEVEDO seguirá em breve para Europa... Encontra-se no Rio em viagem de recreio a srta. HELENINHA MATTARAZZO... Vocês sabem que a sra. Paulo Nogueira ("née" ELMIRA BARBARA' PINHEIRO) é quase mamãe?... Por motivo de seu aniversário, a srta. MARITA DORIA recebeu para um jantar, no dia 19... No outro sábado, a srta. VERA HIME ofereceu a amigos um jantar "black tie"; VERA vai estudar algum tempo na Suíça... Foi muito simpática a festa da srta. NORA CLAUDIO DE ALMEIDA e, entre as presentes, anotamos: CECI e ALICE PITALUGA, MARIA ELVIRA MOTA, CESARINA RISO, TEREZA GOULART DE ANDRADE, CARLA SIMON, VILMA LISSOU, ODETE KLEIN, MARINA FORNARI, VERA CARNEIRO e ELINA SOLZA... Esteve no Rio a "flôr da sociedade mineira", a simpática e interessante srta. ALZIRINHA GONÇALVES FERREIRA que, aliás, deixou um rapaz carioca (J.C.D.) bastante confuso... Fala-se que a srta. VERA LUCIA PERISSE' vai oferecer, por êstes dias, um "cocktail"...

Apesar dos desmentidos formais de casamento, a cantora e simpática DEBBIE REYNOLDS foi receber efusivamente o cantor de sucesso Eddie Fischer, num aeroporto dos Estados Unidos.

Quando a PRINCESA MARGARET deu entrada num baile com êste vestido, ou melhor com êste decote, os meios aristocráticos de Londres tiveram muito o que comentar... Aliás, a Princesa sabe como fazer movimento...

DIVA REGINA DOLABELLA ...

... gosta de lutas de box ...

"Mignon", frágil e graciosa, DIVA REGINA DOLABELLA não se faz de rogada e vai satisfazendo, com o seu encanto natural, a curiosidade do cronista.

Gosta muito de poesia e os poetas que mais admira são Gui-

lherme de Almeida, Cecilia de Queiroz, Carlos Drummond de Andrade, Manoel Bandeira, Augusto dos Anjos e J. G. de Araujo Jorge. Quanto aos romancistas, prefere José Geraldo Vieira e Eça de Queiroz.

Diva adora a praia, ela que mora tão pertinho do maravilhoso Arpoador, mas nem por isso deixa de estudar, principalmente línguas (inglês, francês e italiano), além do curso de critica de cinema. Adora "ballet" e ela própria dançou durante vários anos com bons mestres.

Vai a futebol e torce pelo Botafogo. Gosta muito de ir a cinema, teatro, de ouvir música, de dançar e de viajar. E também das decorações modernas.

O seu tipo de homem? Atencioso, dedicado, inteligente e com verdadeira mentalidade de Homem (com agá maiúsculo).

O seu perfume é "Joy", de Jean Patou; é fã de Christian Dior. Quanto a chapéus, prefere Rose Valois.

"Mignon", frágil e graciosa, temendo-se pela sua figurinha adorável quando venta mais um pouco, custamos a acreditar que a nossa gentil DIVA gostasse de lutas de box!... Mas gosta, o que é que se vai fazer?...

Alguns dados sôbre a nossa próxima entrevistada: cabelos pretos, olhos pretos, 1,62 de altura, 50 quilos de pêso e frequentadora da Sociedade Hipica. Iniciais: M.L.D.

Adivinhem!

JANE RUSSELL, a famosa estrêla de cinema cujo busto adquiriu fama mundial, visitou o "atelier" do não menos famoso costureiro Christian Dior para experimentar um costume da nova "linha" que o costureiro pretende decretar para este ano. Os auxiliares de Dior começaram por declarar que o busto da estrêla não oferecia dificuldade ao vestido mas, dentro em pouco, tiveram que desistir, reconhecendo que não podiam ajustar o costume, o que nem o próprio Dior conseguiu, segundo a opinião geral de fotógrafos e jornalistas presentes. "O que a mulher tem, tem mesmo..." terá dito Jane Russell, vitoriosa

A FALA DOS ASTROS...

SETEMBRO			1954			OUTUBRO
26	27	28	29	30	1	2
Domingo	Segunda	Têrça	Quarta	Quinta	Sexta	Sábado

Signo do Zodíaco : Libra

Dia 26 : Lua Nova

Venus em Libra está fluindo nêste periodo, e as passoas aqui nascidas caracterizam-se alguns pela tendência aos prazeres e as cerimonias, as convenções e os costumes, e outros demonstram mentalidade culta e fina, sendo levado para as esferas espirituais da vida, no que podem ter ótima clarividência das coisas.

Pelos dias os astros fluem as seguintes tendências natas: aos nascidos no dia 26 de setembro poderão seguir a vocação errada e daí uma vida de dificuldades que será minorada tardiamente; no dia 27, os fluidos dos astros levam à atividades de ordem pública, fluem também tendências às armas, lutas e questões, devendo temer as armas de fogo e as brancas que lhe serão perigosas; no dia 28, o tema prevê que encontrarão atividades que podem ser pesadas no inicio da existência e que melhorarão para ceder à prosperidade, no que devem analisar bem as possibilidades; no dia 29, os astros fluem possibilidades nos negócios encetados, devendo temer as quedas e também analisar bem as possibilidades de união, pois pode ser perniciosa; no dia 30, poderão passar por grandes aflições na vida efetiva, assim como alternativas de ganhos e perdas nos interêsses; aos nascidos no dia 1 de outubro, os astros prevêm a tendência à agressividade e a cobiça a mercê de perigo extremo, podendo conhecer os bens tardiamente; e finalmente, aos nascidos no dia 2 de outubro, os astros pomsiem sucessos e revezes na vida, em virtude de seus instintos que devem domar, assim como analisar bem as possibilidades para contar com melhores fases na existência.

INFLUENCIAS GERAIS

Domingo 26 — Os interêsses literarios estarão otimamente fluido assim como comércio de imóveis. As reuniões gozam de boas astralidades. Viagens favorecidas. A tarde pode surgir clima de indecisões. O amor sem grande expressão.

Segunda-feira 27 — As noticias estarão prendendo as atenções. Comércio sob oscilações. Amor extracodigo podendo trazer contrariedades. Os neuróticos sofrendo as consequências das suas imprudências.

Têrça-feira 28 — Satisfações de amor. Os aventureiros e audazes num dia perigoso, podendo sofrer decepções. Os interêsses amorosos trazendo alguma satisfação. Comércio varejista obtendo compensações.

Quarta-feira 29 — O comércio em geral estará bem amparado. Os interêsses afetivos sob fluidos benéficos. No mais, os astros estarão oscilando as possibilidades.

Quinta-feira 30 — E' o melhor dia da semana. Bem amparada a efetividade, e daí os amigos apresentarem-se atenciosos e satisfazendo os interêsses. Reuniões no lar trazendo satisfações. Viagens compensadas. Nos demais temas, os efluvios negativos são bem neutralizados nos seus efeitos agudos.

Sexta-feira 1 — O ambiente é pouco satisfatório. Os ambiciosos num dia péssimo, assim como os neuróticos e mexeriqueiros, em dia amplamente desfavorável. Cuidado com as imprudências, advertem os astros. Comércio sem expressão assim como os interêsses amorosos.

Sábado 2 — Os efluvios são de osciliações nos interêsses em geral. Os temas traduzem a necessidade de máxima prudência. Os neuróticos a mercê de escandalos. As viagens devem ser devidamente pensadas, assim como as transações. Noticias desencontradas. A vida no lar, entretanto, oferecendo desafogo para o clima de indesisões do dia.

Prof. KACTUS

DRAGO LANÇA O MÓVEL DO ANO!

elastic-tac

TIC abre... TAC fecha

CR$ 1.450,00
(NO RIO)
ou em suaves prestações

A nova...
a novíssima
poltrona que oferece uma solução DIFERENTE para diferentes problemas

-Dobrável!
-Adaptável!
-Multiplicável!
-Confortável!
-Transformável!

e com dispositivo automático patenteado!

DRAGO orgulha-se de haver criado ELASTIC-TAC — a poltrona em que Você tanto havia pensado! De múltiplas e elásticas aplicações, de utilidade a mais variada, ELASTIC-TAC pode ser adaptado e transformada para Você usá-la como poltrona, como "chaise longue" ou cama de solteiro. Mas, unida a outra, pode tornar-se cama de casal. E articulada a uma terceira, transforma-se num elegante e confortável sofá para três pessoas... e TUDO AUTOMÁTICAMENTE! CONFORTAVELMENTE! SEM ESFÔRÇO! COM UMA SIMPLES PRESSÃO DE SUAS MÃOS!

Venha vê-la hoje mesmo! Venha certificar-se de que ELASTIC-TAC é de fato um móvel novo, novíssimo, multi-funcional e que fica bem em qualquer parte da sala, do quarto ou da varanda.

DISPOSITIVO AUTOMÁTICO PATENTEADO — Permite a transformação com o mínimo de esfôrço e o maximo de facilidade!

PADRÕES MODERNOS À ESCOLHA — Para completar e embelezar qualquer ambiente. Estampados ou lisos.

uma grande idéia...
POLTRONA-CAMA
elastic-tac
TIC abre... TAC fecha
fruto de uma grande experiência!

A VENDA NAS BOAS CASAS DE MÓVEIS DE TODO O BRASIL

RUA 7 DE SETEMBRO, 164 — Fone 43-8704 - RIO
RUA 7 DE SETEMBRO, 209 — Fone 23-3430 - RIO
RUA DO CATETE, 141-A — Fone 25-5612 - RIO
PRAÇA SAENZ PEÑA, 65 — Fone 48-1672 - RIO
AV. PRINCESA ISABEL, 72-A — Fone 37-1533 - RIO
AV. AMARAL PEIXOTO, 96 (a 200m. das barcas) NITERÓI
RUA CONS. CRISPINIANO, 44 — Fone 35-4896 - S. PAULO
AV. RANGEL PESTANA, 2248 — Fone 35-4896 - S. PAULO
RUA CURITIBA, 569 (Junto ao Cine Art-Palácio) B. HORIZONTE

Como viveria a humanidade?

A. Barone Forzano

Como viveria a humanidade se não houvesse o veterinário?

Poucas serão as pessoas que podem compreender com exatidão a profundidade da pergunta acima.

A cada momento na vida, um fator de alimentação, um fator de doença contagiosa, um fator de fomento da produção, e uma série de outros fatores estão na dependência direta do trabalho engenhoso do veterinário.

Filosofando dirão os do contra: se não houvesse o veterinário, o médico poderia substituí-lo em parte, também o agrônomo teria seu quinhão de trabalho aumentado e na mesma proporção o farmacêutico e o dentista. E nós poderíamos orgulhosamente dizer: existirá função mais bela do que a daquele que trabalhando em prol da saúde do próximo é um misto de médico, agrônomo, farmacêutico e dentista, isto é, é o veterinário? Sem dúvida que não.

Assim pois a humanidade dificilmente viveria sem que houvesse o veterinário.

Quem planeja, estimula e controla a criação de animais que fornecerão carne para a alimentação do homem? É o veterinário.

Quem fiscaliza a fabricação de conservas e produtos de origem animal que irão alimentar o homem? É o veterinário.

Quem é o responsável pela seleção e frigorificação de alimentos para o homem? É o veterinário.

Quem examina o peixe, as aves, os ovos, e o leite usados na alimentação do homem? É o veterinário.

Quem salva o homem do contágio de doenças graves como tuberculose, raiva, brucelose e outras adquiríveis dos animais? É o veterinário.

Quem faz os estudos para melhoria da alimentação das pastagens e das rações dos animais, fator essencial para aumentar a produção de gêneros alimentícios para o homem? É o veterinário.

Quem na hora da aflição e dor atende o animal de estimação do homem, desde o pequeno beija-flor ao monumental elefante? É o veterinário.

Como vemos, sòmente a ausência dos fatores acima expostos seria razão bastante para que se extinguisse a humanidade.

Senhor de todo êste seu poder, porém, o veterinário nunca o usa em benefício próprio. Modesto dentro de suas funções procura às vezes com o sacrifício de sua própria saúde cumprir o sagrado dever de velar para que o seu semelhante não seja sujeito a contaminações, se alimente e viva bem.

Mal compreendido normalmente e mal remunerado sempre, o veterinário no entretanto segue conformado a trilha daqueles que cumprem o seu dever por amor ao próximo.

UM "PASTOR ALEMÃO" IMPORTADO DA EUROPA, NA BAHIA — Para concorrer à 2.ª Exposição do Kennel Clube da Bahia, o dr. J. Medeiros importou da Alemanha o esplêndido exemplar da raça "pastor alemão", "Argus", que vemos na foto acima com o seu proprietário (Foto Revista Diana)

NO MUNDO DOS CÃES INFORMA

Exposição no Fluminense, dia 9 — O Clube Brasileiro do Cocker Spaniel está organizando a sua 1.ª Exposição Canina, que será realizada no Fluminense F. C. no próximo dia 9.

Reunião do C. B. D. B. — Mostrando o interêsse dos diretores do Clube Brasileiro do Dinamarquês e Boxer, em difundir estas duas raças, têrça-feira última, na sede do clube, à rua da Alfândega, houve a reunião semanal habitual. Uma rica taça foi oferecida para ser disputada na 12.ª Exposição do E. R. J. K. C., a ser realizada hoje em Campos.

"Canis" do Kennel da Bahia. — Os criadores baianos estão em grande atividade. Foram pedidos registros dos seguintes "canis": "Piatan" ("pastor alemão" e "fox terrier pêlo liso"), de propriedade da prof. L. Medeiros; "Samburá", ("pequinês"), da sra. Eglantine Vieira; "Vien Roses" ("pinscher miniatura"), da sra. Gladys de Araújo Reis; "Bebalu" ("dogue alemão"), de propriedade do sr. Guilherme Reis; "Oxumarê" ("boxer" e "doberman"), do sr. Reinaldo Bastos de Medeiros Chaves, e "Fituba", de propriedade de José Berbet de Castro ("collie").

Em Salvador um "Leofardazzam" — De Pelotas seguiu para Salvador um "collie", do Canil "Leofardidazzam".

"Mitzi-zu" deu festa de aniversário. — No dia 19, o casal Levy deu uma festa na travessa Guedes, em comemoração ao primeiro aniversário de "Mitzi-zu", da raça "pequinês".

Taças de todo o Brasil para a Bahia. — De todos os clubes caninos do Brasil estão seguindo taças para Salvador, onde serão disputadas entre os concorrente da 2.ª Exposição do Kennel Clube da Bahia, a ser realizada em novembro.

Dr. Brant, nomeado chefe de serviço. — O prefeito do D. F. nomeou o dr. Luiz Brant, clínico veterinário de largo prestígio, para uma das chefias de serviço do Departamento de Veterinária da Municipalidade.

Mais uma coluna de noticiário sôbre cães. — Sob a orientação do jornalista Jorge Lefebvre, "Shopping News", publica todos os domingos completo noticiário sôbbre as atividades cinófilas do país.

A caravana para a Bahia e encerramento das inscrições. — Na próxima semana se encerram as inscrições para os cães que vão concorrer à 2.ª Exposição do Kennel Clube da Bahia. Os últimos lugares do avião especial que o "Lóide Aéreo" está organizando deverão ser reservados ainda esta semana.

Sócio Honorário do E. R. J. K. C. — Ao dr. Sizino Rocha, pelos relevantes serviços que têm prestado à cinofilia fluminense, o Estado do Rio de Janeiro Kennel Clube resolveu oferecer o título de "sócio honorário". A solenidade de entrega da flâmula do clube e do título será hoje, no recinto da 1.ª Exposição de Animais e Produtos Derivados, inaugurada na cidade de Campos.

As provas de adestramento e o Canil Tabor. — Da Escola de Cães Tabor, recebemos interessante programa sôbre provas de adestramento. Os trabalhos que foram executados pelo prof. Baloff, treinador dos cães da Escola de Pára-quedistas do Exército, serão publicados brevemente.

O Hotel da Bahia e os expositores — O Kennel Clube da Bahia está preparando alojamento para os cães dos expositores que seguirão de vários Estados. O Hotel da Bahia admitirá sòmente cães de pequeno porte com o expositor hóspede.

Em circulação a "Revista Diana" — Está em preparativos finais para circular o novo número da "Revista Diana", sob a orientação de Eduardo May, Jorge Aboim, Altair Brandão Pereira, Mozart Varela, Jorge Lefebvre e colaboração de técnicos e criadores de clubes brasileiros e sul-americanos.

NOTICIARIO DOS CLUBES

As secretarias dos clubes devem enviar o noticiário para ser publicado em "No Mundo dos Cães", para Dr. Barone, Largo do Machado, 7, sob., D. F.

OS PREPARATIVOS PARA A EXPOSIÇÃO EM CAMPOS — A fim de organizar a 1.ª Exposição de Animais e Produtos Derivados que será realizada hoje na cidade de Campos, estiveram naquele município fluminense técnicos da S.A.I.C. Estado do Rio. Na foto acima vemos os drs.: Paulo Fernandes, José Alves (prefeito de Campos), Sizino Rocha (secretário de Agricultura do Estado do Rio de Janeiro), e Arnaldo Rosa Viana, examinando um "poodle" do sr. J. C. Martins e um "bull-dog" do sr. A. Parreiras, que concorrerão à 12.ª Exposição do Estado do Rio de Janeiro Kennel Clube (Foto Revista Diana)

A 1.ª SECRETARIA DO KENNEL DO URUGUAI — Foto da sra. Margot Buero de Mezzera quando da sua entrevista publicada em "No Mundo dos Cães", domingo último

"CANIFORTOL HERTAPE"
Cálcio - Ferro - Vitaminas para cães
Tel.: 22-6546 - Rio
Os produtos Hertape se encontram à venda nas casas
SCAR - ABC - ABIL
(75100)

"SOU UM ANÃO"

UM COMOVENTE DOCUMENTO HUMANO

VII

FRANÇOIS SZSGEDI

AS PALAVRAS "RAÇA INFERIOR" FICARAM GRAVADAS NA MINHA MEMÓRIA

AS PESSOAS PARECEM PROCURAR DIVERTIR-SE

Ainda estamos no Sarre. A paisagem que atravessamos para vir aqui parece-se muito com a de nossa terra. Os homens, também, se parecem com os nossos. De fato, a uns dez quilômetros de onde nasci há um centro mineiro. Os mesmos rostos cansados pelo mesmo trabalho exaustivo. Envelhecem depressa.

É primavera. Damos um espetáculo cada noite; o público está muito entusiasmado. Fora das representações, nossa aldeia de liliputianos ainda recebe visitantes o dia inteiro. Nossa aldeia não me parece muito diferente de qualquer outra. Somos alvo de tôda curiosidade. Sou um homem simples, não entendo muito de política, mas notei que, desde que há novas complicações políticas e ameaças de guerra, nosso sucesso está aumentando. Parece que as pessoas querem distrair-se. Eu também aprendi como os outros, novas palavras, como "espaço vital", "raça superior", "raça inferior"...

PERMANECEMOS UNIDOS

Felizmente, nosso pequeno mundo permanece a coberto dêsse mundo de loucuras. O ódio não penetrou entre nós, no entanto nossos quarenta liliputianos pertencem a tôdas as nacionalidades, mas, somos sempre solidários. Deus nos proteja da aberração dos "civis".

Um dia, a direção comunica-nos que não haverá espetáculo no dia seguinte. A cidade aguarda a visita do Fuhrer. Nosso circo está substituído por outro. Indicaram-nos os lugares que deveremos ocupar e distribuíram pequenas bandeiras. Nosso companheiro François era o único exaltado; preparava-se para tirar retratos e já andava fazendo experiências com sua máquina.

As dez horas, saímos em grupo. Nas ruas, cruzamos grupos escolares e grupos de mineiros. Finalmente, chegamos aos nossos lugares. Pouco depois ouvimos gritos, os homens levantam o braço em saudação, a polícia dá ordem de aplaudir, é o Fuhrer que está chegando.

RAÇA INFERIOR

Voltamos para nossa aldeia. Mal acabamos de almoçar, vieram buscar-nos vários "civis". Fiquei gelado! Achei seus rostos tão duros! Levaram-nos em carros até um edifício imenso. Depois, fizeram-nos entrar e interrogaram um a um. Os homens estavam fardados e fizeram as mesmas perguntas a todos nós. Por fim, examinaram nossos passaportes; havia muitos estrangeiros em nosso grupo.

Ao irmos embora, ouvi um oficial dizer: "Anões! Raça inferior!".

Não respondemos. Sem dar uma palavra voltamos para casa. Só ali Francisco disse-me: "Tiraram-me a máquina fotográfica".

Chorei, pois era o que êle mais adorava e o divertia.

Raça inferior!... Raça inferior!...

Naquele dia a alegria desapareceu do nosso pequeno mundo.

Nos últimos dias, sinto-me cansado, perco o gôsto pela vida. As palavras "raça inferior" ficaram gravadas em minha cabeça. Falei a meus irmãos; disseram-me sentir a mesma coisa.

A maior parte do tempo passamos na Alemanha, viajando. Contratos não nos faltam, nem aplausos. Mas...

Não estou muito a par da política [illegible] escolar na Hungria. Aprendi a conhecer a vida, não só pelos livros, mas também na sua realidade.

Por tudo quanto vejo acontecer, chego a perguntar-me se os "civis" não estão enlouquecendo. Há tão pouco tempo estávamos em Paris, numa Exposição Internacional, cheio de acontecimentos amistosos. E agora? Tôdas as usinas de armas trabalham dia e noite.

Uma das mais famosas artistas liliputianas exibida nos renomados circos europeus. Além de exímia acrobata e amazona, essa pequena miniatura humana canta e dança com extraordinária graça (Foto Europress)

NA ITALIA

Deixando Paris, passamos uns dias na Itália. Que povo curioso, e como é enamorado da vida!

Chegamos a um lugar, justamente na época da colheita. Seguiram-se festejos por êste motivo. A festa começa pela manhã; chegam moças e rapazes de tôdas as aldeias vizinhas em cortejos floridos. Todos estão alegres. Seu entusiasmo e alegria são contagiosos.

Estávamos admirando e absorvidos, quando sùbitamente alguém carregou-nos para dentro dum dos carros e uma linda moça começou a brincar. Antes de poder reagir, estávamos também enfeitados de cachos de uvas, à imagem de Baco. As moças eram lindas e alegres, eu estava embevecido de felicidade.

Nosso passeio durou várias horas. Todos nos faziam festa. Quanta alegria!

A FELICIDADE DOS OUTROS

Ao voltar à Alemanha, Fritz, o berlinense, de quem gosto muito, veio falar-me. Está radiante: Marichka parece corresponder a seus sentimentos. Ambos estão de acôrdo para casar, mas a menina fêz uma reserva; quer que peça sua mão aos pais. É por isto que Fritz veio falar-me. Os pais de Marichka não compreendem o alemão; quer que escreva uma carta em húngaro. É com prazer que o faço.

Fritz, que está vendo tudo em côr-de-rosa, não sente esta inquietude que me pesa e me rói...

— Seus pais estão a par?

— Naturalmente. Falei com êles durante nossa estada em Berlim; apresentei até Marichka. Só desejam a minha felicidade. Estão de acôrdo e já estabelecemos a lista dos convidados; serão mais de duzentos. Nunca se viu em nosso bairro um casamento como será o nosso!...

Já falei com o pastor; o tempo será decorado de maneira suntuosa. Comprarei um lindo vestido branco para Marichka. Mas ela quer também uns detalhes como nos casamentos em sua terra: da casa até a igreja o cortejo será acompanhado por uma orquestra cigana. Ao ritmo dos violões todos os jovens dançarão e cantarão.

Alegro-me com a felicidade de meus amigos, mas tudo isto desperta em mim recordações e até um pouco de inveja.

Tive a impressão de ter falhado em minha vida, pois Esther ficou por lá sòzinha. Sou culpado de minha infelicidade; ainda não a ter trazido comigo quando ela insistiu. Sempre êste mêdo para com as pessoas altas! Temia a situação com os filhos [illegible] que eu também [illegible] [illegible] Bibea...

AO ESPANTO DO CONSELHO DE REVISÃO, HANS, O SAXÃO, HOMENZINHO DE 1M E 14, QUER SERVIR NO EXÉRCITO

Um dia, vi entrar o saxão. Fazia passos grandes, mas não parecia bem firme nos pés. Pensei que tinha bebido, como acontecia às vêzes. Certos dias, depois do trabalho, deixava as orgias. Era homem forte, muito pretencioso, convencido; sua presença não nos agradava.

Hans mede sòmente quatro centímetros mais do que eu; meço 1 metro e 10. Sua cabeça é enorme, tem lábios grossos, ômbros em desproporção, braços tão musculosos que se vêm os músculos, mesmo quando vestido. Mas é a parte inferior de seu corpo que consterna a todos. Na pista, nunca aparece em maiô. Sua especialidade é o trabalho de fôrça, atlético... Aparece em público sempre vestido com uma espécie de saia, para encobrir a sua deformidade.

Encontrámo-lo durante a estada em Saxe. Pelo que conta, sempre foi valente; em sua terra natal todos tinham mêdo dêle. Nunca aprendeu profissão alguma. Ajudava aos pais na plantação até o dia em que uma moça apaixonou-se por êle e casaram. O casamento não durou; batia na mulher e os sogros promoveram o divórcio. Foi quando o encontramos.

Sua "formação artística" foi fácil. Um monitor ensinou-lhe a profissão e alguns "truques".

O MUNDO É CURIOSO

Se Hans nunca teve amigos homens, as mulheres, mesmo as "civis" procuram sempre sua companhia e sua amizade. Recebe todo dia numerosa correspondência, à qual responde com satisfação.

Um dia, porém, o selvagem pareceu subjugado. Uma pequena da Baviera, Margarit, delicada feito uma flôr, enamorou-se dêle. O monstro aceita essa adoração. Hans consegue aposentos em separado para êles. Mas muitas vêzes ouvimos gritos de Hans; a mulher nunca responde. Às vêzes chegam aos nossos ouvidos soluços. Vê-se então a porta abrir e Hans sai, vai encontrar amigos ou beber.

Há pouco voltou para nossa aldeia como nunca o vimos. Seu olhar não era o de quem estava embriagado; lembrava mais um louco. Fiquei assustado. Para poder observá-lo, escondi-me por detrás de uma árvore.

Entrou no quarto, sentou-se, deixou cair a cabeça, sem dizer uma palavra; nem sequer olhou para o lado de Margarit. De repente, começou a chorar; encheu a aldeia de soluços. A mulher não disse nada; veio para perto dêle e ofereceu delicadamente um prato de sopa.

— "Quero servir no exército, disse", recusando a sopa.

Saí, enfim, de meu esconderijo, la embora para meu quarto quando me aparece o secretário da direção e diz:

— Hans hoje não bebeu. Estive no mesmo lugar onde êle se encontrava, na porta da Prefeitura; estavam fazendo um apêlo aos voluntários. Estava estranhando a presença de Hans na fila dos voluntários. Alguns estavam rindo dêle, mas quando a porta abriu, êle foi o primeiro a entrar. Êle não me viu.

Um plantão ordenou: "Aprontem-se todos para a visita do major". Em poucos minutos todos estavam com a roupa por baixo do braço. Hans [illegible] [illegible] [illegible]

O Conselho instalou-se na mesa. Quando chegou a vez de Hans, o major perguntou: "O que é que você quer?"

— Quero servir no exército, respondeu.

— "Volte de onde vem!", disse-lhe o major com voz firme. Depois acrescentou: "É muito bem de sua parte querer servir a nação, mas já pensou que soldado daria...".

— Sou tão forte, se não mais, do que qualquer um dos cidadãos; quero servir à minha pátria, respondeu Hans.

O médico replicou, então, com voz firme: "O exército tem leis que somos obrigados a cumprir, a estatura mínima de um soldado é limitada. Vista-se e volte para casa."

Ouviram-se risos, pouco depois a hilaridade generalizava-se.

O FIM DE HANS

Altas horas da noite ouviam-se gritos pavorosos. Todos em nossa aldeia acordaram, só o lutador teve coragem de aproximar-se de Hans; notou que Margarit estava desfalecida. Carregou Hans para fora; procurou acalmá-lo. Mais tarde, Hans saiu e voltou sòmente muitos dias depois carregado por policiais que o tinham encontrado bêbedo num bar.

O sr. Reiner nada quis ouvir para retomá-lo. Hans saiu de cabeça baixa. Margarit ficou conosco, mas algo parecia ter-se rompido na sua vida. Executava seu número com cuidado, mas sem entusiasmo. Muitas vêzes surpreendêmo-la com lágrimas nos olhos. Não fala nada, mas todos sabemos, é a ausência de Hans que a faz chorar. (Europress).

(Continua)

TORNEIO "ELLEN-DORIS HIRSCH"

DICIONARIOS — Neste torneio foram utilizados os seguintes: Lelo Popular, Seguier, Silva Bastos Pequeno Brasileiro (9.ª edição) Brasileiro Contemporâneo de Francisco Fernandes e Pequena Enciclopedia de Monossílabos de Casanovas.

PRAZO — As soluções conseguidas devem ser enviadas, de uma só vez, até o dia 31 de outubro próximo futuro, impreterivelmente. Cada concorrente deve anexar o cupão de inscrição, publicado hoje.

"LEMBRANÇAS" — Aos solucionistas "classificados" serão oferecidas várias "lembranças", constantes da relação publicada domingo último.

GRIFOGRAMA N.º 4 — (Último)

CHAVES

DEFINIÇÕES	EQUIVALENTES
A — Capa de vime, com que se envolvem frascos, para se não partirem fàcilmente.	35 96 55 9 122 12 63 111 81
B — Ato de entrançar um cabo partido, ligando com fio novo as partes separadas.	13 139 67 44 91
C — Grande martelo, com que, nas fábricas de moeda, se reduzem a pó os fragmentos de metal.	33 116 72 137 1 50 84
D — Sepultura pré-histórica, de forma quadrilonga.	132 98 10 37 71 112
E — Nome comum a diversos receptáculos móveis, em que se transportam quaisquer objetos.	2 135 77 63 26 88 119
F — Arbusto da família das ramnáceas.	120 50 76 24 93 40
G — Que inspira tristeza, pavor.	142 86 48 19 104 8 118
H — Pano, que se enrola no mastro, para o preservar da umidade.	5 126 41 68 94 29 78
I — Não muito merecedora de confiança.	107 80 18 42 6 69 133 124
J — Arvoreta da Índia Portuguêsa.	27 15 81 110
K — Companhia, que se encarrega do transporte de mercadorias, bagagens, etc.	46 20 128 109 62 138
L — Espécie de macaco do Brasil.	105 36 121 17 78
M — Diz-se do navio, que está despejado, aliviado.	130 53 38 65 114
N — Comprido sobretudo de inverno.	47 64 120 90 102 11
O — Uma das Ciclades, entre Naxos e Santorim.	83 32 108
P — Nome de várias plantas da família das rosáceas.	89 7 136 115 87 28 125
Q — Gênero de insetos hemípteros, considerados fosforescentes.	43 97 4 87 79 54
R — (Dante Gabriel), pintor e poeta inglês.	123 134 30 23 80 106 140 49
S — Ajuntamento de indivíduos, que se propõem a cometer um crime.	85 113 58 73 3 39 100
T — Catálogo das famílias nobres de um país, de uma região, etc.	14 81 34 25 117 141 103 52 70 99
U — Gênero de convolvuláceas, parasitas dos vegetais cultivados.	31 56 127 99 61 101 16
V — Que tem a forma de um ôvo invertido.	22 74 45 131 95 66

VERIFIQUE OS SEUS CONHECIMENTOS

SOMEL

1) As raias ou arraias, como vulgarmente são denominadas, sendo peixes fora do formato clássico, obtiveram dos ictiologistas uma ordem especial. Como se chama essa ordem?
a) Synentognathi.
b) Baticomorfos.
c) Hipotremata.

2) Qual foi na mitologia grega o argonauta, filho de Afareu, afamado pela sua vista penetrante, que lhe permitia ver o que se passava no céu e nos infernos?
a) Lynceu.
b) Pollux.
c) Baâltis.

3) Entre as maravilhas mussulmanas, o Taj-Mahal sobressai das demais, jóia que é, de traçado e execução, erguido entre os negros ciprestes da Índia. Em que ano foi construído?
a) 1645.
b) 1721.
c) 1630.

4) Como se chama o rio sagrado da Índia, no qual os indus se banham na crença de que seus pecados sejam perdoados?
a) Tibre.
b) Ganges.
c) Eufrates.

5) Qual foi o pintor brasileiro autor do divulgadíssimo quadro "A Primeira Missa no Brasil"?
a) Pedro Américo.
b) Vitor Meirelles.
c) Almeida Júnior.

6) Que vem a ser um "Kamichi"?
a) Um gênero de aves pernaltas.
b) Um povo nômade do Saara.
c) Um vulcão do Japão.

7) Qual foi o filósofo chinês contemporâneo de Confúcio, filho de um simples camponês que, segundo a lenda, foi concebido por um raio de estrêla, vindo ao mundo já com os cabelos e sobrancelhas brancos?
a) Kung-Lo-Swe.
b) Lao-Tsé.
c) Tsze-Khung.

8) Quantos Papas com o nome de Leão já passaram pela História da Igreja?
a) Sete.
b) Treze.
c) Onze.

9) Segundo o sistema métrico, qual é a extensão de uma légua?
a) Quatro kms.
b) Três e meio kms.
c) Cinco kms.

10) Quem foi o romancista e autor dramático francês que publicou "A História de Gil Blas de Santilhana", obra-prima do romance realista, história de todos os tempos, pintura fidelíssima da Vida Humana?
a) Voltaire.
b) Le Sage.
c) André Gide.

11) A "Levantina" estêve em uso na segunda metade do século XV até meados do XVI. O que era?
a) Uma espécie de turbante.
b) Um tipo de adaga.
c) Uma dança andaluza.

12) Quem foi o oficial inglês que introduziu e regulamentou o tênis na Inglaterra?
a) Wingfield.
b) Stratsford.
c) W. Hobbes.

13) Qual o diretor de Saúde Pública do Rio de Janeiro que criou a frase: "Só tem varíola quem quer"?
a) Nuno de Andrade.
b) Oswaldo Cruz.
c) Carlos Seidl.

14) A que família de monocotiledôneos pertencem os nossos lírios?
a) Liliáceas.
b) Amarilidáceas.
c) Iridáceas.

15) Qual o deputado brasileiro aos primeiros tempos da República, que em plena Câmara chamou os médicos de "Cafagestes de Esmeralda"?
a) Barbosa Lima.
b) Cassiano do Nascimento.
c) Epitácio Pessoa.

(AS RESPOSTAS NA PAGINA 8)

TORNEIO GRUPO FEMININO DO C.E.C.

O prazo para recebimento das soluções do torneio em epígrafe termina, impreterivelmente, no dia 5 de outubro próximo futuro.

TORNEIO "ENIGMISTICA"

CLASSIFICAÇÃO

Realizar-se-á quinta-feira próxima, dia 30 do corrente, às 17 horas, a classificação dos concorrentes ao Torneio "Enigmística". O ato terá lugar na sede do Círculo Enigmístico Carioca (Rua da Quitanda, 47 - sala 11). Convidamos todos os interessados a comparecerem a essa reunião.

COLABORAÇÃO

Recebemos e agradecemos as colaborações que nos foram gentilmente enviadas pelos confrades: Gil Costa Alvarenga, Ronoel, Ansil, S. de Jesus e Minerva.

ALMANAQUE DO C.E.C. — 1954

Recomendamos aos leitores de "Colunas de Édipo" a leitura e decifração do Almanaque do Círculo Enigmístico Carioca para 1954.

Contendo colaborações dos maiores charadistas brasileiros e portuguêses, é, realmente, a melhor obra da atualidade, no gênero.

Os interessados em adquiri-la devem dirigir-se, pessoalmente ou por carta, ao Círculo Enigmístico Carioca (Rua da Quitanda, 47 - sala 11 — Rio). Preço: Trinta cruzeiros. Os pedidos de reembôlso serão acrescidos das franquias postais.

PUBLICAÇÕES RECEBIDAS

SELEÇÕES DE PALAVRAS CRUZADAS — Setembro de 1954 — Como sempre, em excelente apresentação gráfica, contendo inúmeros problemas enigmísticos.

VIDA JUVENIL — Apresentando e já consagrada seção "Pense e Acerte", sob a criteriosa direção do nosso confrade FY.

SOLUÇÕES DO NUMERO ANTERIOR

PALAVRAS CRUZADAS — (Para intermediários) — Horizontais: Empenagem, Tori, Soma, Arara, Abu, Pagará, Oh, Ala, Aracá, Ina, Ega, Azada, Amo, Ta, Alarés, Ida, Imane, Vodu, Anta, Oratórios. Verticais: Etapa, Moralizador, Pragana, Eira, Ás, Goa, Embocamento, Mauba, Ara, Are, Agarani, Ada, Ativo, Ali, Oséas, Amar, Ada, Ut.

TORNEIO ELLEN-DORIS HIRSCH

Cupão de inscrição

PSEUDONIMO ....

NOME ....

ENDEREÇO ....

CIDADE .... ESTADO ....

Celotex Americano — Tijolos de Vidro
(Vários tipos e preços) (Americanos e nacionais)
Acabamos de receber e temos para pronta entrega. Consultem os nossos preços. — Carvalho S. A. — Av. Rio Branco, 35 — Tel.: 43-8329 — End. Teleg. RIOKAIZER.
(743[illegible])

BILHETE DE PARIS

TEATROS SUBVENCIONADOS

A ópera recebeu os Bailados londrinos Sadler Wells; fóra disto, continua o repertório lírico e coreográfico habitual.

Dá-se o mesmo na Ópera-Comique que apresenta Carmem, Manon, Les Contes d'Hoffmann, Pelléas e Mélisande, etc.

Na Comédie-Française: Racine, Molière, Marivaux e Musset.

BAILADOS

No teatro Champs-Elysées, "QUINZENA DE ARTE FLAMENCO", sob a

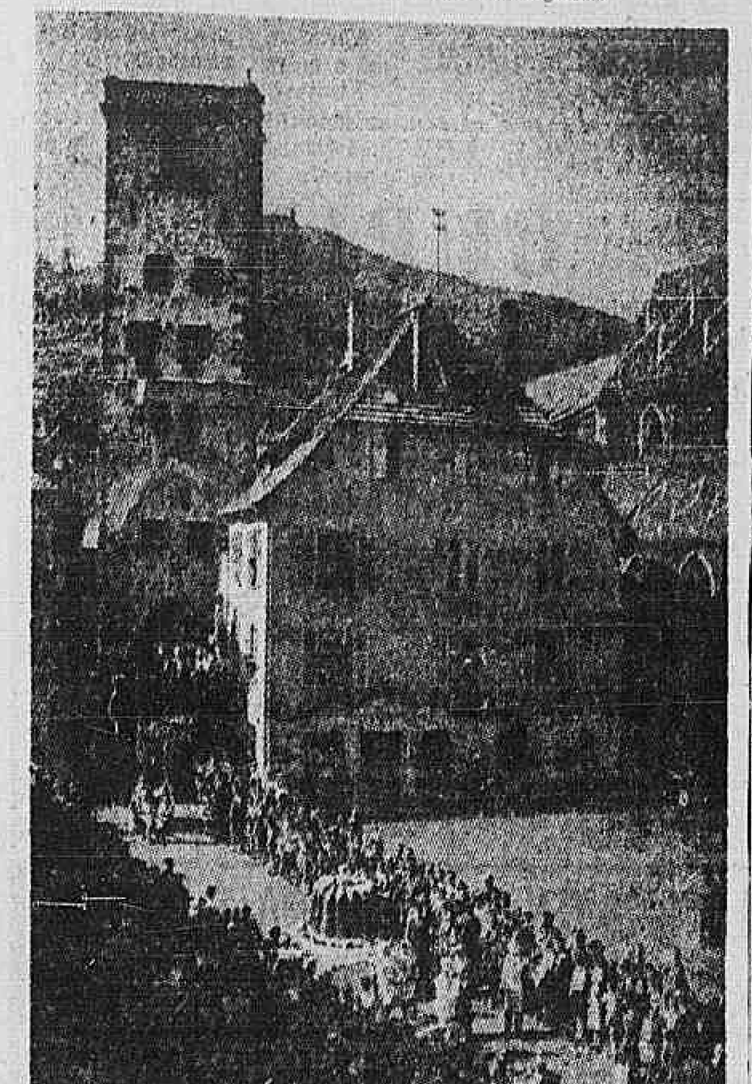

Festa dos menestréis em Ribeauvillé. Um "Kugelhof" gigante, iguaria da Alsácia

egide e com a participação de Vicente Escudero. No teatro Marigny, BAILADOS JAPONESES DE MIHO HAYANAGUI.

ESTRÉIAS

Na Michodière LES CYCLONES, de Jules Roy, mostrando aviadores e interpretados por Pierre Fresnay e e Janina Crispin. No Mathurins, LE MAITRE ET LA SERVANTE, de Henri Lefreve, apresentando um episódio da vida do filósofo dinamarquês, Soren Kierkegaard e interpretado por Dominique Blanchar e Michel Lemoine. No teatro Madaleine, LES MARIES DU JOUR DE L'AN, de Bernard Luc, com Jean-Pierre Aumont e GabY Sylvia. No Gymase, THE THEATER, obra do romancista inglês, Somerset Maughan, adatada por Marc-Gilbert Sauvajon e interpretada por Madeleine Robinson. No teatro de Paris, Jacques Deval apresenta sua nova comédia NAMOUNA, na qual trabalham Fernand Gravey e Lily Mounet. Enfim, o teatro Edouard VII anuncia SOUVIENS-TOI MON AMOUR, de André Birabeau, com Claude Dauphin e Suzet Mais.

REPRISES

No Bouffes-Parisiens, a MACHINE INFERNALE, de Jean Cocteau; cuja interpretação reúne Elvire Popesco, Jeane Moreau e Jean Marais. No cartaz do teatro Gramont já figuram LES HUSSARDS de P.A. Bréal, e no teatro de Babylone PAS D'AMOUR, peça de Ugo Betti, interpretada por Michel Vitold e Léonor Hirt. No Ambigu teremos oportunidade de rever J. 1 de Roger Ferdinand e no Empire PORGY & Bess, a ópera de Gerschwin, cuja primeira série de representações alcançou um sucesso triunfal, mas foi curta demais.

Em dramas e comédias, não há novidades para serem registradas, nem em obras extrangeiras.

Os teatros de variedades, os de operetas e os Musics halls, apresentam os espetáculos que já estavam em cartaz os meses passados.

EXPOSIÇÕES

Das exposições dêste verão, as seguintes estão ainda abertas: Na Orangerie, HOMENAGEM A CEZANNE, no Museu de Arte Moderna LE DESSIN DE TOULOUSE-LAUTREC aux CUBISTES, no Petit Palais UN SIECLE D'ART FRANÇAIS; na Biblioteca Nacional MANUSCRITS e PEINTURES; no Museu de A... Tradições Populares ART POPULAIRE ET HISTOIRE DE FRANCE; no Museu das Artes Decorativas CHEFS D'OEUVRE DE LA CURIOSITE DU MONDE; no Musée National d'Histoire Naturelle IMAGES DE FLEURS; nos Inválidos NAPOLEON A SAINTE HELENE; na Galeria Charia Charpentier, PLAISIRS DE LA CAMPGNE e na Maison de la Pensée Française: PICASSO (obras antigas e recentes).

Na provincia mantêm-se também abertas numerosas exposições.

MANIFESTAÇÕES ARTISTICAS

Em Besançon, como cada ano, o FESTIVAL INTERNACIONAL DE MUSICA apresentou concertos de músicas francesa, espanhola e russa, sob a batuta de Furtwangler, Argenta e Charles Munch, bem como dois galas coreográficos.

Esse certame é seguido do TROISIEME FESTIVAL DE MUSIQUE DE VICKY, apresentando BEATRICE E BENEDICT, de Berlioz, BRISEIS, de Chabrier, MADAME CRYSANTHEME, de Messager, TARTUFFE, de Molière, pela Comédie-Française, galás coreográficos com Yvette Chauviere, concêrtos sinfônicos e de música sacra, récitas de piano, canto e orgão. En CAMMES, se desenrola o FESTIVAL INTERNACIONAL DO FILME DE AMADOR. Prosseguem as manifestações musicais de Chartres, os espetáculos luminosos e estereofônicos de Vincennes, Versalhes, Compiègne, Chambord, Chenonceaux, Villandry, Azay-le Rideau.

FEIRAS

A FEIRA INTERNACIONAL DE ESTRASBURGO, aberta a 4 do mês, a de MARSELHA começando a 18; em Arpajon, a célebre FEIRA DO FEIJÃO e, em Andernos (Gironde), a FEIRA DAS OSTRAS AO VINHO BRANCO.

MANIFESTAÇÕES FOLCLÓRICAS

As mais típicas são a dos MENESTREIS em Ribeauvillé (Alsácia) as FESTAS DA VINHA, em Dijon, as FESTAS FOLCÓRICAS INTERNACIONAIS, de Amélie-les-Bains, e as de CERET.

MANIFESTAÇÕES RELIGIOSAS

Os "pardons" de Bretanha dominam o panorama das festas religiosas, o Mont-Saint-Michel festejará seu padroeiro. Celebrou-se importante peregrinação em Rocamador e Lourdes está sendo o palco de grandes cerimônias marianas.

MANIFESTAÇÕES ESPORTIVAS

A Volta à França automobilística se desenrolou de 9 à 12 partindo de Nice e ali voltando, depois de passar por Brest e Nancy. Em Nancy, disputaram-se a Taça Internacional de Polo a Cavalo e o Concurso Hípico Internacional. A Taça de Ouro de golf se disputou em Deauville. Enfim, Bayonne apresentou touradas e os "aficionados" esperam as de Nimes, do ...s.

MÚSICA POPULAR

— Esta é uma cantora canaden Shiley Harmer, de 21 anos de idade, que está subindo bastante nos Estados Unidos. Ainda agora, acaba de ser contratada para estrelar um "show" de televisão na NBC.

— No famoso festival de música em Deauville, a canção "Mea Culpa", de Hubert Giraud, cantada por Line Andrés, recebeu o grande prêmio da canção francesa em 1954.

— Aos fãs de música italiana, recomendamos "Desiderio" e "Terra Straniera", que compõem um recente disco Odeon do conhecido intérprete Luciano Tajoli, que se faz acompanhar por orquestra.

— Também Vitor Bacelar já tem arranjado um disco Continental para o próximo carnaval: o samba "Chorei até Molhar o Chão" e a marchinha "Ai é Que o Chico Mora", ambas as músicas de autoria de Adelino Moreira.

— Já se encontra à venda o primeiro suplemento dos discos infantis Miriam, composto de 16 discos e três albuns. Iniciando a "Coleção Walt Disney", foram lançados os seguintes dois disquinhos: "Por Que é Que o Indio é Assim", de Sammy Fain e Sammy Cahn, versão de Paulo Tapajós, interpretação do conjunto coral de Severino Filho e orquestra de José Zimbres, e "Seguimos Nosso Guia", de Oliver Wallace, Winston Hibler e Ted Sears, versão de Paulo Tapajós, interpretação do mesmo côro e da mesma orquestra; "Oh, Mamãe", versão de Paulo Tapajós, interpretação de Simone Morais, acompanhada da orquestra de José Zimbres, e "Você Pode Voar", versão de Paulo Tapajós, interpretação do conjunto coral de Severino Filho, com orquestra de Zimbres.

— Para os apreciadores da música portuguêsa, indicamos o disco de Maria da Conceição, incluído no último suplemento da Odeon: "Ai, Mouraria", fado-canção de Frederico Valerio e Amadeu do Valle, e "Pode Ser Mentira", de Joaquim Frederico de Brito. Maria da Conceição é acompanhada pelo guitarrista português Antonio Bessa.

— Além dos que já publicamos nesta seção, há ainda quatro LPs (RCA Victor) da orquestra de cordas de George Melachrino. Aproveitamos o ensejo para informar o conteúdo de um dêles: "Um Concêrto de Melacrino — Vol. 3": "You'll Never Walk Alone", "Oh, What a Beautiful Morning", May the Good Lord Bless and Keep You", "I'll See Again", "Smilin' Through", "Oh, Doce Mistério da Vida", "Through the Years", "Because", "Bells of Evening" e "Pennies from Heaven".

— O primeiro disco de Black-Out para a Copacabana já se encontra à venda: "Caridade", samba de Nelson Cavaquinho e Erminio Valle, e "Cabrocha", samba de João Bené e Amado Regis. A Copacabana está justificadamente satisfeita e animada com esta aquisição.

— Do próximo filme de sucesso "A Um Passo da Eternidade", ... as duas músicas que compõem o disco Decca da orquestra de Ray Bloch e que já está à venda no Rio: "From Here to Eternity" e "Re-Enlistment Blues". No lado principal, há o acordeon de Mat Mathews em destaque. É bom ir comprando logo porque, quando o filme fôr exibido, haverá a tradicional corrida às lojas...

— A excelente Nellie Lutcher comparece no suplemento nacional da Capitol com duas interessantes interpretações: "What a Difference a Day Made" e "The Heart of a Clown". Nellie é acompanhada pela orquestra de Harold Mooney.

— Em Paris, a Odeon acaba de lançar um LP de Yves Montand intitulado "Yves Montand chante ses Dernières Créations" e contendo: "Dormeur du Val", "Flamenco de Paris", "Galérien", "Saltimbanques", "Quand un Soldat", "Saint-Paul-de-Vence", "Rendez-vous avec la Liberté" e "Routiers". Um grande êxito comercial.

— Nelson Gonçalves selecionou um dos seus lançamentos carnavalescos e ainda estamos em setembro. Trata-se da marcha "Palhaço", de Adelino Moreira. Aliás, o cantor parece ter gostado dêste compositor pois vem gravando várias de suas músicas ultimamente. A mais recente é o samba "Estudante". No cliché, o compositor Adelino Moreira.

— De Nova York, ficamos sabendo que a novata (em ascenção) Sunny Gale acaba de lançar, em disco RCA Victor, os melódicos "Goodnight, Sweetheart, Goodnight" e "Call Off the Wedding".

— Doris Day e Frank Sinatra, dupla famosíssima de cantores, estarão reunidos pela primeira vez na tela no próximo filme da Warner: "Young at Heart".

— Segundo o IBOPE, foram as seguintes as musicas mais solicitadas nas principais lojas de discos da cidade entre os dias 13 e 18 de setembro: "Quase", "Neurastênico", "Carlos Gardel", "Recusa", "Rub-Edu", Xote das Meninas", "Dançando com Você", "Valsa de uma Cidade", "Thereza da Praia", "Sacarrôlha" (tango), "Pássaro Azul", "Rio Antigo", "Convite para Dançar", "Leviana" e "1x1".

— A letra do samba "Café Nice", de Arnô Provenzano e Otolino Lopes, gravação Odeon de Risadinha.

Nice, dos poetas e dos cantores
Dos boêmios e compositores
Que falta você nos faz
Hoje a turma chora de saudade
Ao ver suas portas fechadas
Que não se abrirão nunca mais.

Nice, é quanta coisa bonita
Ouvi de Custódio Mesquita
Noel, Chico e Nazaré
Feitas ali mesmo num bate papo
Entre a chicara e o guardanapo
E dois goles de café
Nice dos sambas e das batucadas
Das mesas envidraçadas
Que serviam de tamborim
Porém uma pedra da sua calçada
Hei de guardar bem guardada
Que será um tesouro para mim.

DE TUDO E DE NADA

RELATIVIDADE

O fato, em resumo, é êste: um homem plantou uma bananeira no fundo do seu quintal e, como era lógico e natural, no fim de certo tempo a árvore deu bananas.

Pois, ainda que pareça incrível, o fenômeno não foi recebido assim com a sonolenta naturalidade que seria de esperar. Pelo contrário, provocou a mais estranha reação não só no pobre homem, que dançou e cantou com a família em volta da mesa quando descobriu que a sua bananeira, decididamente, frutificara, como excitou tôda a pequena multidão que logo deu pela coisa e se apressou em cumprimentá-lo pelo feito notável, como se êle fôsse, digamos, o pai da criança.

E o felizardo viu-se beijado, abraçado e fotografado e teve até ocasião de contar aos jornais, com voz embargada e riqueza de detalhes, que sua gentil bananeira fizera-lhe o favor de dar bananas...

É a relatividade das coisas.

Cá entre nós, bananeira é mato e como nenhuma delas jamais fêz outra coisa além de frutificar rotineiramente suas prosaicas bananas, ninguém lhes dá maior atenção.

Mas o nosso tal não é daqui, nem de Niterói: é um francês que resolveu quebrar a monotonia do seu pomar parisiense decorando-o, extravagantemente, com uma autêntica bananeira sul-americana. Nunca pensou, é claro, que a árvore viesse um dia a frutificar, mesmo porque todo o mundo sabe que a latitude de Paris não é de dar bananas e tanto assim é que, em 2.000 anos de existência, Paris conseguiu produzir tudo, mas tudo, menos bananas...

Milagrosamente, absurdamente, o caso é que aquela despretenciosa bananeira —, fincada no coração de Paris para fins decorativos e pacíficos, achou de fazer ali, aos olhos de tôda a gente, aquilo mesmo que suas irmãs fazem todos os dias, mas nos morros cariocas: dar bananas.

Não há dúvida que foi um acontecimento e, analisando-o bem, estou propenso a crer que a bananeirinha eficiente é brasileira da gema porque só os nossos patrícios são capazes de rasgos assim heróicos, quando se pilham em Paris...

Seja lá como fôr, o certo é que, plantada aqui no Rio, a bananeira teria vivido na obscuridade, ainda que desse bananas desesperadamente. Lá, com um simples cacho de mirradas frutas, conseguiu fazer-se notável como estrêla do Follies e diariamente se exibe ao respeitável público, braços erguidos em gesto largo, dançando com ritmo e sensualidade ao impulso dos ventos de Paris, como rara e exótica figura pintada de verde e coberta de balangandans...

J. CARLOS

melhor meio de fazer fogo com dois pedaços de pau é ter a certeza que um dêles é um fósforo

SÍMBOLO DO REQUINTE E CONFÔRTO DA VIDA MODERNA
Brastemp
Super luxo
Credenciada por uma alta qualidade industrial e pela experiência adquirida na produção de mais de 40.000 refrigeradores de qualidade, a Brasmotor orgulha-se da perfeição do NOVO BRASTEMP 9,5 PÉS, de acabamento e utilidade insuperáveis
- Mais espaço útil - 9,5 pés.
- Amplo congelador, com espaço para guardar alimentos a serem congelados, além das gavetas para cubos de gêlo.
- Bandeja de degêlo.
- Gaveta de alumínio para carne.
- Porta funcional com prateleiras para ovos, frascos e garrafas.
- Acabamento interno em porcelana à prova de corrosão.
- Prateleiras removíveis, de acabamento anodizado, ajustáveis em várias posições.
- Encaixes das prateleiras.
- 2 gavetas de alumínio que recebem frio úmido, para a conservação de frutas, verduras e legumes.
- Compressor de último modêlo, norte-americano. Silencioso e de baixo consumo.
Cr$ 28.800,00
à vista, pôsto fábrica.
Brastemp
O REFRIGERADOR MAIS PERFEITO ATÉ HOJE FABRICADO NO PAÍS
5 ANOS DE GARANTIA — sob dupla responsabilidade: 1 - Da fábrica, pela alta qualidade do material e sua localização no país. 2 - Do concessionário, pela assistência especializada e interêsse em servir bem.
CIA. INDUSTRIAL E COMERCIAL BRASMOTOR SÃO BERNARDO DO CAMPO, ESTADO DE SÃO PAULO
CONCESSIONÁRIOS NAS PRINCIPAIS CIDADES DE TODO O PAÍS

MEMORIA

Metodo facilimo para aprender a decorar muito, em pouco tempo. Peça folhetos a "Mnemonica" — Caixa Postal 4115 — São Paulo.

Louças e alumínios

Comprem no

O DRAGÃO

REI DOS BARATEIROS

RUA LARGA, 193

Em frente à Light

Entrega a domicílio (73472)

PAT. 30376

SUSPENSO AO TETO POR CORDAS E ROLDANAS

Tel. 37-0110

Av. Prado Junior, 150

PETRÓPOLIS: CASA GELLI — Representante Belo Horizonte WANDELEY — Tel. 2-4530 — Niterói: Praia Icaraí 177 - loja 4 — São Paulo: Lonas Copacabana — Pôrto Alegre: Importadora Americana

AQUECIMENTO "CENTRAL" AUTOMÁTICO

"Na Cozinha e no Banheiro Agua quente o Dia inteiro"

MORAES, IRMÃO LTDA. — TEL.: 42-7862

Rua Araújo Pôrto Alegre, 56 - 4.º - sala 45 - Rio de Janeiro

ÁGUA PRÓPRIA DO SUBSOLO

Os problemas dágua própria para casas — edifícios — fábricas — piscinas — loteamentos — sitios e casas de campos — resolve o conhecido especialista Ernesto Weikers. — Rua Aprazível 74 — Tel. 22-0886 — Rio — Tel. 49-3258. (01903)

"STAR"

A mais moderna mais eficiente mais segura

PISTOLA AUTOMÁTICA

Em stock-cal 7,65 (32)

M. H. RESENDE & CIA. LTDA.

AV. RIO BRANCO, 39 - 16.º - S. 1602 — Tel.: 43-0033 — RIO DE JANEIRO.

ELGIN

Fábrica de MÁQUINA DE COSTURA S. A.

OFERECE AO COMÉRCIO VAREJISTA OS AFAMADOS MODELOS DE SUA FABRICAÇÃO:

• MAQUINA DE PÉ (Bobina Central)
• MAQUINA MANUAL

EXPOSIÇÃO NO ESCRITÓRIO REGIONAL (Distrito Federal, Est. do Rio e Zona da Mata em M. Gerais)

AV. PRESIDENTE VARGAS, 446 — FONE: 23-4756 - RIO DE JANEIRO

CORRESPONDÊNCIA: C. POSTAL 4220 - RIO DE JANEIRO

Verifique os seus conhecimentos

RESPOSTAS

1) O nome Hipotremata, criado especialmente para as raias, indica que o animal possui fendas branquiais no ventre, em baixo, atrás da parte anterior das nadadeiras peitorais.

2) Lynceu. Os seus olhares — diz a lenda — atravessavam muralhas. Foi morto por Pollux porque tinha disputado a Castor a jovem Hilaira, uma das mais belas heroinas da caçada ao javali de Calydon.

3) Em 1630. Supõe-se que seus arquitetos hajam sido chamados de tôdas as partes do mundo. Ergueu-o Shah Jehan, imperador mongol do século dezessete, como túmulo para a sua amada espôsa.

4) Ganges. Possuindo um curso de mais de 3.000 km, desce do Himalaia, recebe o Djemna, banha Benares e Patna desaguando no Golfo de Bengala.

5) Vitor Meireles. Pelo seu esfôrço e tenacidade tornou-se um artista de gênio.

6) Os kamichis propriamente ditos, cujo nome cientifico é "palamedéa", são grandes e belas aves de pescoço comprido, penas altas, asas armadas de dois esporões na dianteira e na cabeça uma longa tira córnea. Compreendem uma única espécie pertencente à América.

7) Lao-Tsu (Ou Lao-Tse) — A sua filosofia espiritualista, quase monoteista, tende a desenvolver a exaltação religiosa e o desprêzo das coisas terrestres.

8) Treze Papas com o nome de Leão já se sentaram no trono de São Pedro. Desde Leão I, o Grande até Leão XIII, eleito e sagrado Papa em 1878. (Êste último, autor da famosa encíclica "Rerum Novarum" (1891), marco de uma nova atividade católica.

9) Cinco km. A légua é uma medida itinerária cuja extensão varia de povo para povo. (Segundo o sistema métrico antigo, era de mais de seis km. A légua marítima mede 5.555 metros e meio).

10) Alain René Le Sage. A sua psicologia é pouco profunda, e todo caráter de seus heróis consiste em se adaptar às circunstâncias. A sua moral não se afasta de uma prudência moderada. O seu estilo sempre claro, natural e dramático brilha pelo espírito, agrada pela variedade, alegra pela malícia satírica.

11) A levantina ou "adaga de orelhas" é uma lâmina bastante curta e tem os gumes ligeiramente curvelíneos; é assimétrica e apresenta diversos planos de secção. De uso comum em Veneza, foi primeiro usada na Espanha.

12) Wingfield. Fê-lo em 1874. (Como se sabe, o "lawn-tennis" procede do velho jôgo francês da péla).

13) Oswaldo Cruz, em 1908, quando o Rio se achava a braços com uma das mais terríveis epidemias de varíola. Êle queria dizer que a vacina jeneriana é de valor absoluto na profilaxia daquele mal.

14) A tôdas as três. Distinguem-se pelos estames: 3 na Iridáceas, 6 nas outras duas famílias; mas nas Liliáceas a fôlha carpelar é livre, o que não acontece nas Amarilidáceas.

15) Foi Barbosa Lima, por ocasião da vacinação obrigatória contra a varíola, que deu em resultado uma verdadeira revolução nesta capital.

MESAS DE JÔGO FRANCESAS

Vende-se lindíssimas mesas de jôgo, de fabricação francesa. Ver à Rua Riachuelo n.º 152. (25012)

LUSTRES DE BRONZE

Ricos lustres de bronze, fabricação francesa, maravilhas no gênero de velas, sendo muito antigo — Ver à Rua Riachuelo n.º 152. (25013)

CRÔNICA CIENTIFICA

Crianças Surdas e Mudas

1 — UMA GRANDE TRISTEZA

Uma grande tristeza estala no coração dos pais, quando o filho, que parece normal, se revela mais tarde surdo. Surdo, será um candidato à mudez. E eis aí uma das coisas mais dolorosas na família, — a criança que não ouve e não fala. Dir-se-ia um castigo...

Mas afinal, todos em casa acabam conformando-se com aquela infelicidade, da qual ninguem tem culpa, pelo menos aparentemente.

2 — UM GRAVISSIMO ÊRRO

Mas, se a criança nasce bem, perfeita, e logo na baixa infância, pelo uso de remédios impróprios, perde o sentido da audição, a coisa muda muito de figura.

Então, não há desculpa, trata-se de um êrro, êrro gravissimo, tanto mais quanto, na maioria dos casos, é irreparável. O mal sobrevindo não tem cura, ou encontra dificuldades muito sérias para desaparecer. E o que está acontecendo últimamente, com o emprêgo intempestivo de certos antibióticos, especialmente a streptomicina e a di-hidroestreptomicina.

As referidas drogas, muito tóxicas, comprometem o ouvido interno, às vêzes irremediàvelmente.

3 — UM PROTESTO DOS ESPECIALISTAS DOS OUVIDOS

Tão grave é o fato, que na Associação Médica de Minas, os especialistas em oto-rino-laringologia levantaram um protesto contra o emprêgo das referidas drogas, principalmente em crianças, tais as conseqüências verificadas em inúmeros casos.

Nada menos de 59 observações foram trazidas a plenário, expondo a sorte de infantes que ficaram surdos após o tratamento pela estreptomicina, sendo que alguns dêsses meninos se tornaram ainda paralíticos da voz.

4 — MEDICAÇÃO IMPROPRIA E INTEMPESTIVA

Dar a uma acriança um medicamento tóxico, como os antibióticos em questão, não encontra, a meu ver de velho pediatra, a menor justificativa.

As doenças da infância tratam-se e curam-se (em 90% dos casos) sem a necessidade de drogas da farmácia. Archambault escreveu e doutrinou, aliás com tôda razão de ordem clínica, que as doenças das crianças tendem à cura por si mesmas. Muitas são de marcha cíclica, como o sarampo, a catapora, etc., e sua benignidade é mais do que conhecida. Tome ou não a criancinha um remédio, venha êsse remédio da alopatia ou da homeopatia, a doença, no fim de alguns dias, cede espontâneamente.

Para que, então, medicar-se o doentinho com drogas positivamente tóxicas?

5 — HÁ REMÉDIOS INOCENTES

Ninguem desconhece, entretanto, a necessidade, não raro imperiosa, de dar alguma coisa ao doentinho, pois as mães o exigem. Basta a febre chegar a 39 e a 40 graus, para o desespêro materno obrigar o clinico a receitar um antitérmico.

Mas há tanto remedio inocente, como se sabe, que não custa fazer a vontade às mãezinhas angustiadas.

Outrora, eu usava, nestas emergências, uma poção de euquinina, em dose conveniente à idade do bebê. Ao cabo de duas ou quatro colherinhas do remédio, a febre descia, sem prejudicar a marcha do mal. Hoje, há outros medicamentos igualmente não tóxicos, para aplicar nos mesmos casos. (Isso, quando os chás caseiros não resolvem a situação...)

6 — ABUSO INDISCUTÍVEL DOS ANTIBIÓTICOS

Todos sabem que há uma tendência ao abuso dos antibióticos.

A brilhante penicilina — o único realmente de valor absoluto — tem sido aplicada em casos que não dizem com a sua indicação cientifica. O próprio Flemming, seu inventor, a isso se vem referindo últimamente. Daí, urticárias que se têm notado em pessoas medicadas com a famosa e útil droga.

Quanto à estreptomicina, os colegas mineiros, ao expor os 59 casos de surdez que ela produziu, afirmaram, que apenas 14 crianças eram tuberculosas. As 45 restantes, portadoras de simples resfriados ou gripes...

FLORIANO DE LEMOS

Correspondência — J. Silva (Niterói) — Seu caso requer exame clínico. Procure-me. — F. L.

"INCOMEX"

Av. Franklin Roosevelt, 84 - Grupo 202 — Fone 22-3338

VENDEMOS: Fôlhas de Flandres: 100 e 107 Lbs 20x28, Coke americana. Waste-waste 75/100 Lbs americana, Anodos de niquel para Galvanoplastia. (65663)

PAPELARIA

LIQUIDAÇÃO TOTAL

RUA 7 DE SETEMBRO 53

Envelopes aéreos — Maço	Cr$	10,00
Máquinas para grampear	Cr$	80,00
Lápis Faber Tinta — Dúzia	Cr$	12,00
Lápis prêto n.º 2 — Dúzia	Cr$	6,00
Lápis — Azul-Vermelho ou Bicolor — Dúzia	Cr$	12,00
Pasta formato ofício	Cr$	1,80
Registradores formato ofício	Cr$	35,00
Clipis caixa	Cr$	4,00
Borrachas para máquina	Cr$	2,00
Fitas para máquina	Cr$	15,00
Tinta para canetas-tinteiro	Cr$	6,00

(75731)

COMODAS FRANCESAS

Lindas comodas com embutidos, peças de fino gôsto. Vendem-se à Rua Riachuelo n.º 152. (25017)

TOCHEIRAS DE MADEIRA D. JOÃO V

Vende-se um par de tocheiras D. João V, muito antigos e muito rico. Ver à Rua Riachuelo n.º 152. (25022)

PINTURAS A ÓLEO

Vende-se diversas pinturas a óleo de artistas estrangeiros em assuntos variados, à Rua Riachuelo n.º 152 (25021)

DUNQUERQUES

Vende-se riquissimos dunquerques de Bull, peças muito antigas, à Rua Riachuelo n.º 152. (25014)

CANDELABROS DE CRISTAL 25.000,00

Vendo riquissimo par de candelabros de cristal Bacarat, com 8 mangas Renascença. Rua Riachleio, 152. (25018)

LUSTRES DE CRISTAL BACARAT

Vende-se, antiquissimo, lustres de cristal Bacarat, de velas, com mangas, com 6, 8 e 10 braços, tipos filolinhos, bico de jaca e torcido. Ver à Rua Riachuelo n.º 152. (25019)

TAPETES

OFICINA ESTAFANO

R. PEDRO AMÉRICO, 46 — Tel.: — 25-6643

Lavagem e consertos de tapetes e móveis estofados.

Forram-se apartamentos com passadeiras. Orçamentos sem compromisso. Facilita-se o pagamento. Telefone 25-6643.

CUPIM

Exterminio completo em apartamentos, prédios, pianos, moveis, livros, etc. Exame e orçamentos sem compromisso. — A. Fernandes. Telefones: 42-1436 — Rua W. Luis n. 111, apto. 711, Caixa Postal 816. (66196)

ADUBO PRODÍGIO PARA CAFEZAIS

"AMMO-PHOS-KO"

Produto da Mathieson Chemical Corp., E.U.A. — Aceita-se pedidos para importação. J. D. MAGALHÃES S. A. — REPRESENTANTES — CAIXA POSTAL 1352 — Telegramas "JODIMAG" — Av Pres. Vargas n. 509 - 17.º andar. RIO DE JANEIRO. (68463)

FABRICAM-SE LUSTRES E CALHAS DE QUALQUER MODÊLO

para luz fluorescente. Aceita-se encomendas. Também vende-se máquinas cortadoras novas e reconstruidas, conserta-se e reforma máquinas cortadoras, picadoras, batedeira e todos os tipos de balanças. A Rua Bambina n. 31 (Botafogo). (12040)

LOCOMOVEL OU CALDEIRA E MOTOR,

de 500 HP., precisa-se. Ofertas a "Locomovel" — Caixa Postal, 539 — São Paulo. (78796)

PINTURA DE APARTAMENTOS

Pinta-se apartamento com Kem Tone, Paredex, óleo, gesso-cola, etc. Também pintam-se móveis à pistola. Pessoal idôneo e especializado. Serviço rápido. — Acabamento perfeito, sob orientação de técnicos estrangeiros. CASA JATO — Rua Santa Clara, 60 - sala 7 — Tel.: 37-9471. (07173)

O POVO CARIOCA ESTÁ DE PARABÉNS!

A mais antiga fábrica de móveis da cidade resolveu vender diretamente ao público seus móveis no VAREJO por preço de ATACADO.

Especialidade em Dormitórios e Salas em pau martim, imbúia e peroba. Qualquer quantidade de peças. Verifiquem nossos preços antes de comprar os seus móveis.

COMUNICAMOS QUE AOS SÁBADOS ESTAMOS ABERTOS ATÉ ÀS 17 HORAS E AOS DOMINGOS ATÉ ÀS 12 HORAS.

Fábrica de Móveis Guanabara Ltda.

Rua Frei Caneca, 67-69 — Tels.: 32-5397 e 32-0044 (77118)

LIQUIDAÇÃO TOTAL DE ESTOQUE

BRIM DE LINHO — FIO IRLANDÊS

CORES: BRANCA, CINZA, AZUL, BEGE E MARRON

CORTES DE 7 METROS Cr$ 700,00

EM PEÇAS. RAZOÁVEL DESCONTO.

RUA ACRE, 47 - 7.º ANDAR — SALA 708

TELEFONE: 43-0015 (75736)

ARTIGOS E EQUIPAMENTOS PARA MÉDICOS, HOSPITAIS, DENTISTAS E LABORATÓRIOS

DENTISTAS — Singer Dental Ltda. Temos ainda para pronta entrega cadeiras novas e usadas. Equipos americanos e nacionais. Raios X americanos. Motores de parede, de coluna e de banca, nacionais e estrangeiros. Cuspideiras, lustres fluorescentes, esterilizadores, armários de luxo, de madeira e de ferro. Compressores americanos com tanque e jato direto. Peças avulsas para equipo. Instrumental para clinica e cirurgia dentária. Todo o material para oficina de prótese. Vendemos à vista e a prazo. — Rua Alcindo Guanabara ns. 17/21, 12.º and. — Cinelândia — Tels. 22-0621 e 32-2171. Ed. Regina. (74731)

VIAJE utilizando o seu crédito

Seja a negócios ou a passeio! Seja qual fôr o motivo

RIVIERA AGENTES DE VIAGENS lhe proporcionará, mediante pequeno sinal e o restante a longo prazo, a realização imediata de sua viagem aérea ou marítima para o Brasil ou Exterior.

Consulte-nos sem compromisso.

RIVIERA AGENTES DE VIAGENS — Av. Erasmo Braga, 227 - Grupo 419 — Tels.: 52-1708 — Esplanada do Castelo

HERNIA

A Funda Dobbs de Almofadas côncavas TOCA NO CORPO SÒMENTE EM 2 LUGARES

Não tem elasticos nem correias. *Reduz* a Hernia, *recolhe* ao lugar de origem, *sustendo-a* — como se fora dedos... devido à *concavidade das almofadas móveis*. Lavável, o herniado a coloca em 2 segundos. *Inapercebivel no corpo*, permite qualquer trabalho ou esporte. Porisso os médicos a receitam para homens, senhoras e crianças. Temos folhetos explicativos para atender pedidos do interior. Fabricantes: The Dobbs Truss Co., USA. Dist. Hermes Fernandes & Cia. Ltda.

Rua do Seminário, 41 - 4.º s/41 - S. Paulo — Av. Rio Branco, 20 - 19.º - Rio de Janeiro

VARANDA

Transforme sua varanda em belo jardim de inverno. Envidraçamento rápido e perfeito com esquadrias de qualquer tipo. Reformamos e pintamos apartamentos com pagamentos facilitados. Orçamentos sem compromisso.

INSTALADORA VOGUE

RUA BUENOS AIRES, 104 — 5.º ANDAR — SALA 56 — TEL.: 32-7082 (63213)

INDICADOR MÉDICO

PUBLICA-SE AS QUARTAS, SEXTAS E DOMINGOS — ANÚNCIOS NESTA SECÇÃO — Tels.: 22-6343 e 42-1053

CLÍNICA GERAL

DR. FLORIANO DE LEMOS — Consultório — Rosário 107, 5.º, diàriamente, das 8 às 10 m. e das 2 às 4 da t. Tel.: 43-7393. Às 3.as, 5.as e sábs. das 10½ às 12½ no novo cons. Evaristo da Veiga 16, 9.º S. 908. Chamados a domicilio — Tel.: 38-3705.

DR. LAURO LANA — Doenças internas. Radioscopia. Visc. Rio Branco 34 — T.: 32-4749, 2 às 6. Copacabana, 340, 9 às 11. T.: 47-3565.

DOENÇAS DAS SENHORAS E PARTOS

DR. HELBIO REGO LINS — Cirurgia - Ginecologia - Varizes — Marq. Abrantes 192 — Sant. S. Geraldo — 2.as, 4.as, e 6.as. Tel.: 26-5735.

DRA. CLARICE DO AMARAL — Docente Assist. Univ. do Brasil. — GINECOLOGIA — CIRURGIA — TRATAMENTO DA ESTERILIDADE. às 3.as 5.as e sábs. de 2 às 6 horas. — Av. Churchill, 97, 4.º S. 403/4 — 32-6331.

DRA. MARIA LUIZA DE MELLO — Senador Dantas 118, S. 317, 2.as, 4.as e 6.as. Tels.: 42-4886 e Res.: 25-2285.

DR. SILVESTRE FERREIRA — Ginecologia e Partos, às 3.as, 5.as, e sábs. R. S. José 85, S/513. T.: 47-7034

Dr. OSWALDO AYRES LOUREIRO — CIRURGIA - CLINICA DE SENHORAS Partos. Diàriamente das 16 às 18 hs. R. 20 de Abril 8, Ap. 601. Tel.: 26-5203

DOENÇAS DAS CRIANÇAS

DR. VEIGA FILHO — CLINICA DE CRIANÇAS — Cons. Graça Aranha, 226 — 11.º and. — Diàriamente das 14 às 18 horas. — Tel.: 42-7923 — 26-2743.

DR. JOEL MARQUES BRAGA — CLINICA DE CRIANÇAS — Cons. R. Quitanda 63, S/ 1002. 3.as, e sábs. T.: 32-8120. Res.: 25-6707.

DOENÇAS DE CRIANÇAS CONTINUAÇÃO

DR. ALVARENGA FILHO — Diàriamente, Araújo Pôrto Alegre, 70. Tels.: 22-5954, 26-6083. Res.: 37-5558.

DOENÇAS PULMONARES

DR. HENRIQUE SINGER — ASMA - TUBERCULOSE - RAIOS X — Ouvidor 183, 2.º Sala 209, Tel.: 43-5559

DR. ARY DE MIRANDA LIMA — PULMÕES TUBERCULOSE RAIOS X — México 31, 17.º Ts.: 42-5825 e 27-9823.

Dr. RICARDO DIAS GONÇALVES — PULMÕES TUBERCULOSE RAIOS X — Alvaro Alvim 31, S/501, 32-9285/47-1844

DOENÇAS DO SANGUE

Dr. JOÃO MAIA DE MENDONÇA — Anemias — Doenças Hemorrágicas — Leucemias. México 21, 13.º T. 42-5705

DR. WALDYR SANTIAGO — Transfusão de Sangue — CHAMADOS A QUALQUER HORA — Do Serviço do I.A.P.I. — Tel.: 45-6514.

DOENÇAS DO ESTÔMAGO INTESTINO E FÍGADO

PROF. RENATO SOUZA LOPES — Estômago — Intestinos e Figado. — Clinica Médica Geral. — Raios X. — MEXICO 98. T.: 22-7227 às 16,30 hs.

OCULISTAS

DR. JOVIANO DE REZENDE F.º — OCULISTA — Operações. Tratamentos. Diàriamente. Ts.: 42-5552 — 47-4786.

PROF. DR. MARIO GÓES — OCULISTA — R. Alvaro Alvim, 27 — 2.º, de 14 às 17. Ts.: 22-6376 e 22-5110.

DR. EVALDO CAMPOS — OCULISTA — Erasmo Braga, 227 — S. 302. Diàriam. de 1 às 4 hr. 32-3862

OCULISTAS CONTINUAÇÃO

DR. CARLOSALBERTO CORRÊA — OCULISTA — Av. Almte. Barroso n.º 72, 4.º S. 401. 1 às 6 hs. T.: 22-6877.

PROF. DR. ABREU FIALHO — OCULISTA — Rua Miguel Couto 7 — T.: 22-0050.

DR. ORLANDO REBELLO — OCULISTA — Ed. Darke S/ 1516 2.as, 4.as, 6.as, 2 hs. 32-4016 — 26-4823.

DR. FERREIRA FILHO — OCULISTA — R. Assembléia 104 Tels.: 42-0545 — Res.: 37-6078.

VIAS URINÁRIAS

DR. SPINOSA ROTHIER — DOENÇAS SEXUAIS E URINARIAS — R. Senador Dantas, 44, 3.º T.: 22-3367.

DR. NELSON DE SOUSA — DOENÇAS SEXUAIS E URINARIAS — OPERAÇÕES — R. Assembléia 72, 7.º Das 16,30 às 19 horas. — Tel.: 52-5723

OUVIDOS, NARIZ E GARGANTA

DR. FELIX CORREIA RODRIGUES — OUVIDOS — NARIZ E GARGANTA — Graça Aranha 226, 11.º — T.: 42-7923.

DR. ALVARO COSTA — Garganta - Nariz - Ouvidos - Olhos — Debret 23, 11.º — T.: 42-1065 e 25-0208

PROF. ERMIRO E. DE LIMA — DAS 15 AS 18 HORAS — Consultório "Galeria Menezes" - Av. Copacabana 664, Ap. 208. Tel.: 37-7347

DR. A. VIVEIROS REIS — OUVIDOS — NARIZ E GARGANTA — Lg. Carioca 5, S/ 401 — Tel.: 22-6624

OUVIDOS — NARIZ E GARGANTA CONTINUAÇÃO

DR. ANTONIO LEÃO VELOSO — OUVIDOS — NARIZ E GARGANTA — Livre Docente da Universidade. — Chefe do Serviço do Hospital Moncorvo Filho. — Av. Almirante Barroso, 97, — 3.º pavimento. — Sala 306. — Das 15 às 18 horas. — Tel.: 42-8532.

DR. L. BARBOSA DA SILVA — OUVIDOS — NARIZ E GARGANTA — R. da Passagem 18-A. Das 4 às 7 hs. Tel.: 26-4305 — Res.: 27-9345.

DR. MILTON DE ALMEIDA — OUVIDOS — NARIZ E GARGANTA — 3.as, 5.as, sábs. — 15 às 18 hs. L. Carioca 5, 1.º S. 101. Tel. 22-0707, 37-1512

DOENÇAS NERVOSAS E MENTAIS

DR. ROBALINHO CAVALCANTI — Clinica Médica — Doenças Nervosas — México 41, 8.º — Tls.: 42-6724 e 26-2461

Dr. Lysanias Marcelino da Silva — Assis. da Clinica Psiquiatrica da U.B. Doenças Nervosas, às 2.as, 4.as, e 6.as. Araújo P. Alegre 70, S/224. T. 22-2409 — Consultas com hora marcada.

PROF. DR. EURICO SAMPAIO — DOENÇAS MENTAIS E NERVOSAS — R. 7 de Setembro 141, 3.º T.: 42-2537.

DR. J. DE ABREU PAIVA — PSICANALISE-PSICOTERAPIA — Hora marcada: de manhã na cidade, Rua Sta. Luzia 799/2.º/204. T. 52-1104 de tarde em Copacabana. T.: 37-3260.

PROF. J. ALVES GARCIA — NERVOSOS — 2.a, 4.a, e 6.a de 15 às 18 horas. - Rua do Rosário 155, 2.º andar. T.: 32-7552.

PELE E SÍFILIS

DR. CASSIO NOGUEIRA — Assis. Fac. Nac. Medicina. Doenças e Câncer da Pele. Radioterapia. (Raios X). Assembléia 104, 5.º — Ed. Gonçalves Dias, de 1 às 6. T.: 42-2242

DR. JAYME VILLAS BOAS — DR. NORBERTO VILLAS-BOAS — Pele e Sífilis — 1 às 3 hs. T.: 23-4000. 2.a, 4.a, e 6.a — R. Ouvidor 183, S. 215.

DR. OLIVA MAYA — Ultrasonterapia — Ulcera da Perna — R. México, 41, S. 1205. 22-9219 — 17 hs.

REUMATISMO

DR. WALDEMAR BIANCHI — Clinica de Reumatismo e Fisioterapia — Franklin Roosevelt 126. — T.: 32-6589

DR. CARLOS DA SILVEIRA — Clinica de Reumatismo e Fisioterapia — Al. Guanabara 17, S/ 604. T.: 42-0259.

DR. CAIO VILLELA NUNES — Centro Clinico e Reumatologia — R. S. João Batista 80. Tel.: 46-2252.

HEMORROIDAS

DR. JOSÉ MARIO CALDAS — Doenças Ano-Retais — Hemorróidas — Graça Aranha 81. T.: 22-7620/23-4113.

DR. BUENO BRANDÃO — INTESTINOS — RETO E ANUS — Assembléia, 98, 2.º 22-6522 e 28-0350.

DR. PAULO PÉRISSÉ — Chefe S. Proct. R. Graffée-Guinle. VARIZES ULCERAS HEMORROIDAS — Av. Rio Branco, 102, 16.º Tels. 32-0251 — 28-4331. — Diàriamente de 1 às 6 hs.

HEMORROIDAS CONTINUAÇÃO

DR. LUIZ SODRÉ — HOMORROIDAS — Trat.º — Doenças ano-retais, reto, colites, amebianas. R. Rodrigo Silva 14 — 2.º T.: 22-6008.

OPERADORES

DR. ARMANDO AMARAL — Rua Araujo Pôrto Alegre 70-3-S/318 2.as, 4.as, 6.as, 17 hs. Tel.: 42-2260. — Casa Saúde Santa Terezinha 28-3235 2.as, 4.as, 6.as 6 hs. Conde Bonfim, 140.

DR. FERNANDO PAULINO — CASA DE SAÚDE SÃO MIGUEL — Conde Irajá 110 (Botafogo) — 46-0808

DR. SÁ FORTES PINHEIRO — Chefe da 3.a Enf. da Santa Casa — Assembléia 96, S/ 26. 2.as, 4.as, 6.as — de 4 às 7 hs. — Ts.: 22-5321 e 37-5523

ORTOPEDIA E TRAUMATOLOGIA

DR. ORLANDINO FONSECA — ORTOPEDIA — TRAUMATOLOGIA — Das 3 às 6 horas e HORA MARCADA — Av. Rio Branco, 257, 5.º — T.: 22-8757

HOMEOPATIA

DR. A. GALHARDO — HOMEOPATIA — IRISDIAGNOSE — 2.as, 4.as, 6.as, 2 às 5. — Hora Marcada — R. Alvaro Alvim 33, S/ 915. T.: 22-1560

DR. WILSON ATAB — Homeopatia — Estudo de diag. pela Iris. Somente hora marcada 28-7537. Red. Silva 34-A, S/207. 3.as, 5.as, sábs.

DRA. CARMEN MYNSSEN — Clinica - Adultos e Crianças, alergia — R. Alvaro Alvim 31 — S. 1502 — T.: 22-9463, 3.as, e 5.as De 15 às 18 hs. — Res.: Rua do Bispo 323. - T.: 28-3017.

RAIOS X

DR. MARIO ALVES FILHO — RAIOS X — RADIODIAGNOSTICO — CASA DE SAÚDE SÃO MIGUEL — Conde de Irajá 428. Tels.: 46-0808 — 22-4457.

DR. MANOEL DE ABREU — **DR. GIL RIBEIRO** — RAIOS X — RADIODIAGNOSTICO E RADIOTERAPIA PROFUNDA — R. Sen. Dantas 45-B, 702. T.: 22-0442.

DR. ATTILIO CONTE — Raios X — Tomografia Pulmonal — Av. 13 de Maio 23, S/ 327. T.: 32-5036

DR. PAULO DE SOUZA LOBO — RADIO RADIOTERAPIA PROFUNDA E SUPERFICIAL — Av. Graça Aranha, 333, 2.º Sala 205. Tels.: 52-8422 e Res.: 27-0820.

LABORATÓRIOS DE ANÁLISES

Dr. JORGE BANDEIRA DE MELLO — Sangue Urina Fezes Escarro Puz — R. Assembléia 115, 2.º — T.: 22-6355

DR. ADJALBAS DE OLIVEIRA — ANALISES MEDICAS — R. Alvaro Alvim 21, S. 806. T. 42-4242

LABORATÓRIO BARROS TERRA — Sangue e Urina, etc. Diag. precoce da Gravidez Av. 13 de Maio 23, 18, S/1836 Ed. DARKE - Tels.: 32-1435 e 32-6900

DR. MANOEL BRONSTEIN — ANALISES MEDICAS — Av. R. Branco 257, S. 503/4/5, 32-2747

SANATÓRIOS

Clinica de Repouso Sta. Helena — NERVOSOS E ESGOTADOS — DISTURBIOS PSICOSOMATICOS — ASSIST. MEDICA PERMANENTE — R. DOS EXPEDICIONARIOS 114 — BING — TEL.: 4551 — PETROPOLIS. INFORMAÇÕES NO RIO: 26-2720

SANATORIOS CONTINUAÇÃO

SANATÓRIO SANTA JULIANA — Exclusivamente para Senhoras. Cura de repouso e tratamento biológico das doenças nervosas. — Prédio especialmente construido sob contrôle clínico do Dr. ROBALINHO CAVALCANTI. Religiosas enfermeiras. — R. Carolina Santos 170. Bôca do Mato. T.: 29-3354.

SANATÓRIO RIO DE JANEIRO — DOENÇAS NERVOSAS — Métodos modernos, diagnóstico e tratamento. Direção cientifica Profs. Heitor Carrilho — J. V. Collares — I. Costa Rodrigues e Aluizio da Câmara. — Rua Desemb. Isidro 166. — Tel.: 28-8200.

SANATÓRIO SANTA HELENA — Exclusivamente para Senhoras. — Doenças nervosas eletro-choque, insolinoterapia, malarioterapia, convulsoterapia. — Médico permanente. Direção do Prof. Eurico Sampaio e Drs. José Afonso Neto e Lysanias Marcelino da Silva. — Rua Voluntários da Pátria 30 — Tel.: 26-2790.

SANATÓRIO IMACULADA — Direção: DR. GUNTER FREUND — R. Marq. de S. Vicente 380 - 27-2436 Clinica de Doenças Nervosas e Mentais. Insolinoterapia. (Método de Sakel). — Convulsoterapia. Eletrochoque-Cardiazol. Malarioterapia. Clinica de Repouso e Recuperação. Cinema, Jôgos de mesa. Volley-Ball. — Situado em amplo e belo parque.

CASAS DE SAÚDE E MATERNIDADES

Maternidade Arnaldo de Moraes — Direção Prof. Arnaldo de Moraes — PARTO SEM DOR. Internamento por 5 dias e assistência médica ao parto Cr$ 4.000,00. — TRATAMENTO DOENÇAS DE SENHORAS. — Tumores do Ventre e dos Seios. Tratamento pelos Raios - Radium - Diagnóstico moderno do Cancer na Mulher. — Tratamento da esterilidade feminina. — RUA CONSTANTE RAMOS N.º 173 — TEL.: 27-0110 — COPACABANA.

EM NITERÓI

DR. A. ABUNAHMAN — Pulmões, Tuberculose, Raios X — R. José Clemente 100/4, 12 às 6. T.: 6443

SEARS sòmente AMANHÃ 1 dia apenas

MALAS

Para viagem ou week-end
Trazendo êste anúncio você terá direito a 20% de desconto em qualquer tipo de malas, em nossa secção de esportes.
SÒMENTE AMANHÃ

TUDO A PREÇOS NUNCA VISTOS!

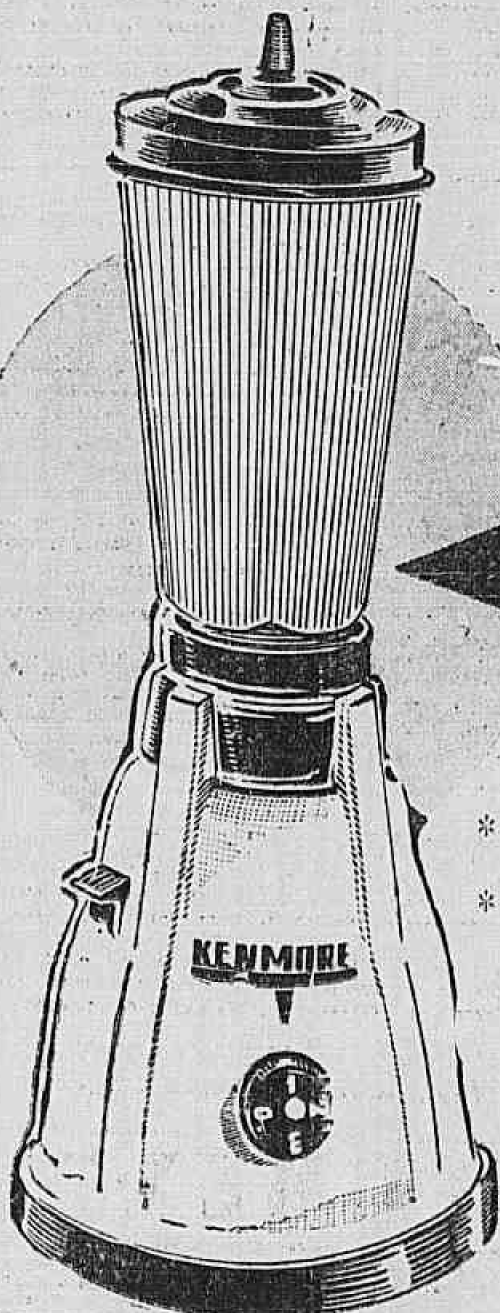

liquidificador KENMORE

3 Velocidades

1.222

Entrada . . . 150,
Mensal . . . 110,

* Preço regular 1.550,00
* Economize 328,00

Venha amanhã a Sears e compre o melhor liquidificador da praça... por muito menos que o preço normal! Base esmaltada. Esmerado acabamento. Motor possante refrigerado a ar. Adaptação para misturador de massas descascador de batatas extrator de sucos etc.

BATERIAS ALLSTATE

Exclusividade Sears
* 300,00 p/ sua bateria usada
* Colocação em nosso P. Serviço

15 placas	de 795,	por	495,
17 placas baixa ..	de 845,	por	545,
17 placas alta ...	de 895,	por	595,
17 placas comprida	de 1.345,	por	1.045,
17 placas Ref. ..	de 1.445,	por	1.145,
17 placas 12 Volts	de 1.295,	por	995,

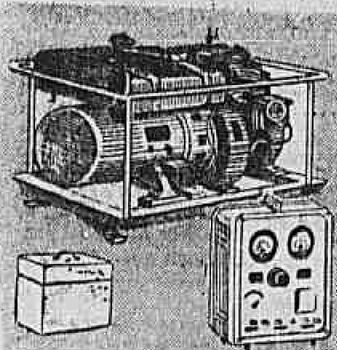

GRUPO GERADOR MANUAL
115 Volts — 1.500 Watts
de 34.995,00 por
29.999
Construção sólida. Movido à gasolina. Garantido.
Entr. 6.000, — Mensal 1.880,

BATEDEIRA DE BÔLO "DORMEYER"
De 4.695,00 por
3.333
Com moedor de carne. Importada dos EE. UU. 10 velocidade. 2 tigelas.

APARÊLHO PARA WAFFLE ELÉTRICO
de 849,00 por
666
Modêlo tipo luxo. Corpo cromado. Alças de matéria plástica. Acompanha receita.

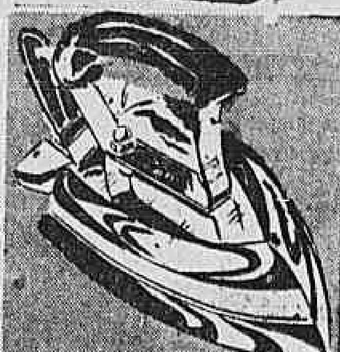

FERRO ELÉTRICO PARA PASSAR ROUPA
De 139,00 por
99
Cromado. Cabo de madeira. Aquecimento rápido. Um ano de garantia.

CARABINA WINCHESTER CALIBRE 22
De 4.295,00 por
3.444
Desmontável ao meio. Alça de miratipo visor esportivo. Repetição trombone.

CARABINA ESPINGARDA "SAVAGE"
De 3.695,00 por
2.888,
Dois canos sobrepóstos. Calibres 22/36. Importada diretamente dos EE. UU.

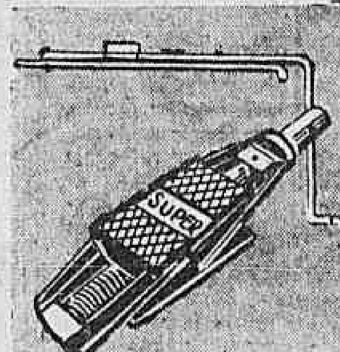

MACACO TEZOURA "SUPER"
De 329,00 por
266
Mecânico 1 1/2 ton. Altura minima 10 cms. máxima 40 cms. Fácil manejo.

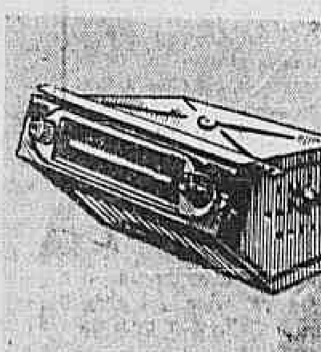

RÁDIO "SILVERTONE" PARA AUTOMÓVEL
Apenas **4.395,00**
Bonificação: 1 antena no valor de 329,00 e Instalação grátis.

TALHA PARA ÁGUA

Indispensável no Lar

Preço reg. 389,00
Economize 67,00
322,

Louça vitrificada branca, muito resistente. Capacidade 8 litros. Torneira cromada. Você não encontrará esta qualidade por êste preço! Aproveite esta oportunidade.

APARELHO DE JANTAR

GRANITO — 61 PEÇAS

Preço reg. 1.295,00
Economize 407,00
888,

24 pratos rasos, 12 fundos, 12 de sobremesa, 2 terrinas, 1 molheiro, 3 travessas rasas, 2 fundas, 2 saladeiras e 1 rabaneteira. Compre na Sears e economize.

Entrada 180,00 — Mensal 109,00

Filtro PARA AGUA
de 459,00 por
411,
Vela esterelizante. Torneira cromada.

BANCO PLASTICO
De 398,00 por
298,
Para banheiro. Div. côres inalteráveis.

TAMPO PLASTICO
De 239,00 por
177,
Adaptável a qual tipo de W. C.

Exaustor "HOMART"
De 1.950, por
1.755,
Capacidade exaustão 36m3 de ar p/minuto.

CARRO PARA FEIRA
De 279,00 por
244,
Duas divisões. Ferro galvanizado.

PAPEL HIGIÊNICO
De 49,00 (1/2 dz.) por
39,
Qualidade superior. Exclusivo Sears.

LATAS Mantimentos
De 159,00 por
122,
Jôgo com 6 peças. Folha litografada.

Balança "DETECTO"
De 695,00 por
588,
Para banheiro. Precisão absoluta.

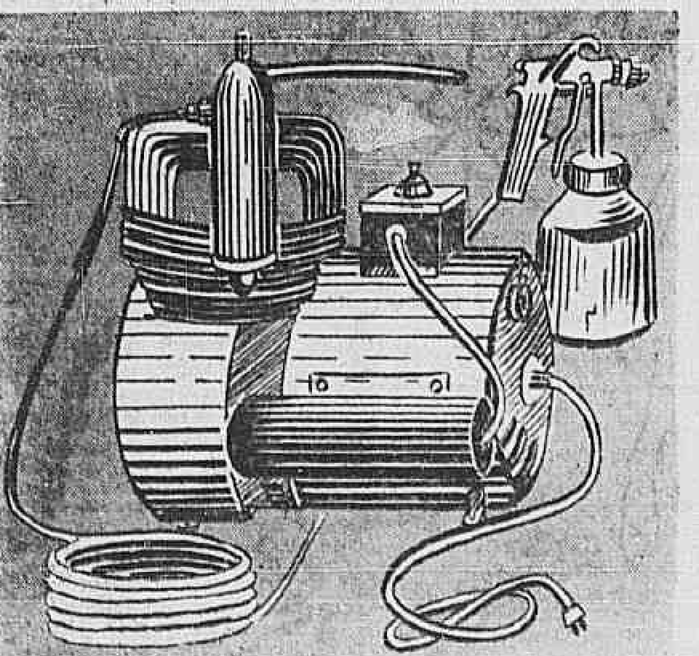

COMPRESSOR DE AR

"S. S." — DINAMARQUÊS

Preço reg. 9.995,00
Economize 1.218,00
8.777,

50 libras. Com diafragma. Completo com pistola de jato regulável. 5 metros de mangueira. Válvula de segurança com filtro. Assistência técnica permanente.

ESCADA DE MADEIRA

10 DEGRAUS

Preço reg. 298,00
Economize 54,00
244,

Madeira envernizada, muito resistente. 2,83 de altura. Degraus embutidos. Suportes laterais. Aproveite!

GANGORRA

"HAPPI TIME"

Preço reg. 549,00
Economize 105,00
444,

Tubos de ferro galvanizado e pintado. Punhos de borracha. Suportes retratais. Capacidade até 200 quilos.

DE TUDO PARA TODOS COM INCRIVEIS REMARCAÇÕES

JÔGO DE LICOREIRO — 7 peças — Preço reg. 19,00 — Economize 7,00 — **12**
TAPETE PARA AUTOMÓVEL — Sizal — Preço reg. 79,00 (par) Econ. 24,00 — **55**
JÔGO SALADEIRA — 5 peças — Preço reg. 135,00 — Economize 36,00 — **99**
ALMOFADA DE LASTEX — Para auto — Preço reg. 169,00 — Economize 25,00 — **144**
TINTA SERO COR — Para parede — Preço reg. 202,00 — Economize 47,00 — **155**
BOMBA DE PÉ PARA PNEUS — Preço reg. 198,00 — Economize 32,00 — **166**
BONECA "EMPREGADA" — Dorme, chora — Preço reg. 298,00 — Economize 121,00 — **177**
RIFLE JACTOMATICO — Brinquedo — Preço reg. 279,00 — Economize 91,00 — **188**
ARMÁRIO FARMÁCIA — De aço — Preço reg. 529,00 — Economize 85,00 — **444**
REMA-REMA DE FERRO — Preço reg. 949,00 — Economize 283,00 — **666**
BICICLETA SEARS — Para meninos (as) — Preço reg. 1.395,00 — Economize 507,00 — **888**
VISOR P/ AUTOMÓVEL — Instalação grátis — Preço reg. 995,00 — Economize 140,00 — **855**
PLAY GROUND DE FERRO — Preço reg. 2.495,00 — Economize 607,00 — **1.888**
TREM ELÉTRICO "AMERICAN FLYER" — Preço reg. 8.695,00 — Economize 2.029,00 — **6.666**

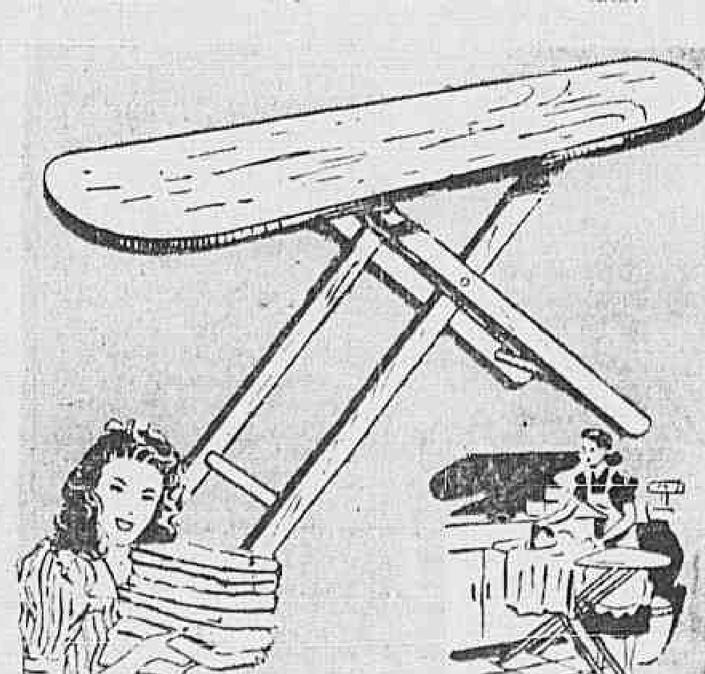

TÁBOA PARA PASSAR ROUPA

APROVEITE ESTA OFERTA!

Preço reg. 169,00
Economize 25,00
144,

Pinho de 1.ª qualidade. Montada sôbre cavalete. Tamanho standard, para casa ou apartamento. Construção sólida. Grande estabilidade. Não deve faltar em sua casa.

"Sua completa satisfação ou a devolução do dinheiro" SEARS

PRAIA DE BOTAFOGO 400 — TEL. 46-4040
ABERTA 2as. E 5as. ATÉ AS 22 HORAS
ESTACIONAMENTO GRÁTIS NO PÁTIO INTERNO

5.º CADERNO

Correio da Manhã

DOMINGO
26 de Setembro de 1954

Rua da Assembléia, 109 — RIO DE JANEIRO — Av. Gomes Freire, 471 (ant. 81/83)

Nicholas Xavier Arotuba é um de nossos mais freqüentes colaboradores. Ficamos satisfeitos também, ao verificar que a sua técnica e gôsto artístico melhoram dia a dia, como os leitores podem verificar através dêsse retrato, de sua autoria, obtido com f. 8, velocidade de 1/5 de segundo, duas lâmpadas photoflood n.º 2 e filme Super XX

O NEGÓCIO É O SEGUINTE:

O T.B.C. É TEATRO MESMO

VAN JAFA

Na sua espiral de progresso, São Paulo não sòmente superou o aspecto de sua grandeza material refletida esplêndidamente no seu comércio e indústria, como também não se descurou do seu patrimônio artístico.

O Teatro Brasileiro de Comédia de São Paulo ou na sua intimidade abreviatória o T.B.C., é um gesto definitivo nesse sentido. Sua criação que data dos idos de 1948 representava o preenchimento de uma necessidade e a aspiração de um ideal. Não se tratava apenas de dotar a capital bandeirante de uma companhia teatral permanente, mas sobretudo de criar no Brasil um movimento de teatro em caráter efetivo.

Assim foi sonhado e assim está sendo realizado. Depois da sua fase inicial em que o aspecto experimental predominava, o T.B.C. ganhou corpo, fisionomia, densidade, espírito e raízes.

E quando em pleno capricórnio de 1950 surpreendeu São Paulo inaugurando-se o T.B.C., teatro absolutamente profissional, foi uma voz geral que em unissono aplaudia o subir do pano de uma nova era teatral brasileira.

Os comentários multiplicavam-se em quantidade e qualidade por bôcas múltiplas de todos aquêles que passando em São Paulo e por prazer ou curiosidade, vontade ou instinto, deslumbravam seus olhos e ouvidos, vendo e ouvindo e mais que isso sentindo o Teatro Brasileiro de Comédia.

Nos meus itinerários bandeirantes, sempre estiquei o tempo para um pulo noturno à Rua Major Diogo, a dez minutos de táxi, donde pulsa o coração de São Paulo, que se abre em cruz nas suas magníficas avenidas S. João e Ipiranga.

Testemunhei o gráfico ascensional de vitórias do T.B.C. que conquistou palmo a palmo a sua palma e a sua legenda. É do meu propósito não citar um nome sequer, hoje me detenho nessas três iniciais mágicas T.B.C. para tecer breves variações em tôrno do seu admirável sentido de equipe.

Quando acabamos de assistir uma peça encenada pelo T.B.C., mesmo que se não goste da peça, nunca deixamos de aplaudir os atores. A dignidade com que essa gente faz teatro, respira teatro, vive teatro, é digna de tôda uma galeria de adjetivos vermelhos. A autenticidade nos mínimos detalhes, revelada por essa unidade teatral, é assombrosa, quando se trata do sentido de responsabilidade de cada um. Figurando no tempo inteiro de uma representação ou aparecendo apenas numa cena o ator dá o melhor de si mesmo à tarefa que lhe foi confiada.

Todos são estrêlas e todos são coadjuvantes, porque o profundo sentido de equipe constitui a grandeza do T.B.C. Certamente que os artistas vão se distinguindo, vão sendo marcados pelo aplauso público e creditam-se independentes de qualquer favoritismo. Porque a maior, a única e verdadeira glória do artista é aquela que é construída com o seu valor próprio.

O T.B.C. é um grupo que honraria qualquer latitude humana. É o fruto mais sazonado que aconteceu no tempo teatral brasileiro. Presentemente em temporada no Teatro Ginástico, o T.B.C. não só nos honra com a sua presença maiúscula de arte, como nos dá uma lição de teatro.

Faz gôsto de vê-lo. Emocionamo-nos em sua presença. E nossos aplausos calorosos e muitos, não são esforços de delicadeza, mas sim um tributo de honra a essa plêiade de artistas que faz do teatro uma religião, pelo seu esfôrço, pelo seu valor, pelo seu talento, probos e ciosos de suas responsabilidades.

O T.B.C. estuda a viabilidade da manutenção de dois grupos permanentes do seu teatro, funcionando um em São Paulo e simultâneamente outro no Rio. Revezando-se alternadamente de tempos em tempos. É excusado dizer que aqui registramos o nosso aplauso incondicional à idéia.

Pela presença do T.B.C. entre nós, abraçamos São Paulo quatrocentão, emocionadamente e agradecemos.

É mais uma bandeira fincada, em pôsto avançado da nossa sensibilidade e cultura. O Teatro Brasileiro de Comédia de São Paulo é um marco de glória nacional.

ENGENHEIROS DE QUATRO PATA

PIMENTEL GOMES

Na chacara Jurema, em Jacarepaguá, o domingo estava úmido, frio, nevoento. Morros encarapuçados de nuvens. Névoas enchendo os vales. Laranjeiras, jaboticabeiras, abacateiros e jaqueiras ramalhando sob as rajadas fortes e frias do vento sul. Mas os repolhos e os agriões, as alfaces e as beterrabas, os nabos e as ceonuras das hortas deslumbravam pela verdura e pelo desenvolvimento. Na biblioteca, agasalhado num roupão, os pés sôbre a mesa, a bomba áurea de chimarrão entre os dentes, sorvia o líquido delicioso e reconfortante.

— Francamente, Apegauá, — fui-lhe dizendo — as aranhas sabem logaritimo?

— Não me pergunte coisas complicadas. A espiral das teias é logarítmica. Mas fiquemos aí. E' mais prudente.

— Pois o junquer de Deodoro, no trem elétrico...

— Mas não tem razão. Não se pode duvidar da matemática das abelhas e das aranhas, como não se duvida da engenharia dos castores.

— E são os castores engenheiros?!

— Grandes engenheiros hidráulicos. Constroem barragens muito sólidas, dentro de princípios aconselhados pela engenharia. Abrem canais.

— Obras pequenas, sem dúvida, sem qualquer significação.

— E' o que você pensa. Conhecem-se barragens com 300 metros de comprimento, quatro metros de altura e um metro de largura no coroamento.

— Papagaio! Já é alguma coisa.

— Mas existem barragens com 250 metros de comprimento e 10 metros de altura.

— Oba! Notável. Pois eu pensava...

— E há barragens com 500 metros de comprimento e 4 metros de altura.

— Admirável! Grandes engenheiros, os castores.

— Acrescente que, como manda a boa técnica, as barragens são convexas para o lado de montante, onde também apresentam uma inclinação de 45º em relação à horizontal .O lado oposto, a jusante, é muitas vêzes vertical. Há os canais que levam as águas excessivas. Se há uma cheia, alargam e aprofundam o sangradouro. Também fazem canais para facilitar o transporte dos lenhos destinados às suas construções. Em suma, os castores são excelentes engenheiros hidráulicos.

— Papagaio! Pois eu pensava...

— Pois não pense mais. Seu mal é pensar.

— E para que querem os castores a tal barragem?

— Os castores fazem suas cidades dentro dágua. São cidades palafitas. As cidades podem ter centenas de casas.

— E como são feitas?

— Os castores empregam, na construção, barro amassado — uma espécie de argamassa — e madeira. Constroem-nas dentro dágua, no açude. São bastante confortáveis e seguras. A entrada se encontra abaixo do nível da água. O castor mergulha para entrar em casa. Há um respiradouro acima do nível das águas.

— Muito bem. A casa do castor é uma espécie de castelo fortificado.

— O edifício tem dois pavimentos. O primeiro é depósito de provisões. Lá o castor acumula raizes de nenufares e cascas. E' a despensa grande e farta.

— E no segundo pavimento?

— No segundo pavimento reside o castor com a espôsa e os filhos.

— Quais as dimensões das casas.

— Naturalmente não são tôdas do mesmo tamanho. Em geral têm 5 metros de diâmetro na base e um metro e meio de altura. As paredes são muito grossas, pois têm uns 50 centímetros de espessura.

— Papagaio! E' uma fortaleza.

— Acrescente que as casas dos castores têm duas entradas abaixo do nível das águas. Uma mais estreita, que se poderia chamar de entrada social. Por ela passam o castor, sua espôsa, seus filhos e os visitantes.

— E a outra?

— A outra, mais larga, é a entrada de serviço. Por ela chegam as provisões.

— Tudo muito bem arranjado. Veja, você, Apegauá, as maravilhas do instinto.

— Será apenas instinto? Ninguém acredita mais nisto. Há muita inteligência na engenharia dos castores. Veremos isto na próxima semana.

— Passa-me o cafèzinho. Francamente, fiquei simpatizando muito com êsses grandes engenheiros de quatro patas.

— E com muita razão. Os castores são simplesmente admiráveis.

QUANDO OS GATOS SÃO PARDOS...

Finalmente, foi estreado, no sábado da semana passada, o aguardadíssimo "show" do Copacabana: "Fantasia e Fantasias". A repercussão tem sido, de um modo geral, das mais favoráveis. Domingo próximo, comentaremos esta realização de Caribé da Rocha.

Já foi época em que os bares se sustentavam apenas com a bebida, o ambiente e o serviço. No princípio, tudo era novidade e a clientela exigia apenas o mínimo que um bar pode oferecer. Agora, porém, o bar que não ofereça, além da boa bebida, do ambiente agradável e do serviço perfeito, música alegre, cantores bons, artistas comunicativos, vê sua freguesia diminuir assustadoramente. Consequentemente, com preços mais baixos e sem o fantasma do "couvert", os bares da atualidade carioca são fortes concorrentes às "boites", cujo número vem se reduzindo. Esta é a fase do momento. O que nos proporcionará, dentro em breve, a desconcertante e única noite do Rio?...

No seu acolhedor Farolito, Jean apresenta agora outra atração musical: a pianista Hilda Echeberri que, pela primeira vez atua no Rio.

A morena e simpática Iracema deixou o Maxim's.

Sacha's já tem um belo letreiro na porta mas a sua inauguração não será ainda para já.

Por seu turno, o Mandarim Clube tem um letreiro diferente na sua porta: "Fechado para reforma."

Charito Alcazar foi para o Five O'Clock como simples atração. Agora é diretora artística. Não dorme no ponto...

"Satã Dirige o Espetáculo" enfrenta galhardamente o seu quinto mês, agora com um nome novo: Bambi!

Bela carreira também vem cumprindo Silveira Sampaio no Beguin com o seu "No País dos Cadillacs".

Mas é desanimador lembrar que o Gonçalves vai ter de deixar o Bacará...

Em "Inflação de Mulheres", no Night and Day, Consuelo Leandro tem oportunidade de mostrar que, além do seu indiscutível talento, é possuidora de um belo invejável par de pernas. Observem só...

TEATRO

Francesas no pôrto, grita o nosso amigo Francisco Pereira da Silva ao comentar o desembarque do Follies Bergère. Francesas no pôrto e mouros na costa, acrescentaríamos nós. Sim, senhor, mouros, e dos melhores, lá do outro lado da praça, cobrando um *couvert* bem mais acessível que estas apimentadas trezentas pratas reclamadas pela nudez parisiense. Mouros que, ou mal nos enganamos, ainda darão cabo desta expedição paridisíaca que arribou no velho João Caetano.

Naturalmente, o espetáculo possui sua classe, suas mulheres, com uma antiguidade que é muito posto, seu can-can sempre emotivo e entusiasmador, suas melodias tão Paris, para não falar em dona Xenia Monty, que, decididamente, bota a sua banca. Mas, ao lado disso, há aquêle reumatismo crônico da maquinaria do João Caetano, aquelas cadeiras mais duras que banco de praça, a lente indiscreta do binóculo pousando em certas madames excessivamente quarentonas e a repetição daquêles quadros que o carbono do Walter Pinto já transcreveu no Recreio. No balanço final, honestamente, o espectador chega à conclusão de que trezentas e tantas pratas são um pouco puxadas para aquilo que viu, mesmo com tanta falta de roupa e o rótulo que é um verdadeiro tabu.

Depois, como disse, há mouros pela costa. Muito mais acessíveis ao bôlso e, justiça seja feita, marcando um *pool* de bicicleta, a Leonidas, em cima dêste *scratch* francês...

* * *

Fazendo figa para a tradicional caveira de burro do Ginástico, caveira que só respeitava mesmo aquela potência que era o Fenix, vai o TBC de vento em pôpa na sua temporada carioca.

"Assim é, se lhe parece" teve uma carreira triunfante, acima de qualquer expectativa. Esta semana, cederá o seu lugar a um programa duplo, composto da "Antigona" e do "Pedido de Casamento".

Com a mudança de cartaz, verá o Rio uma fabulosa atriz, figura de primeira linha no teatro nacional: Cacilda Becker. Sòmente a oportunidade de ver e aplaudir Cacilda já justificaria esta temporada, a qual, entretanto, por tantos outros motivos, está merecendo e deve continuar a merecer o apoio integral do público carioca.

FOTOGRAFIA

NOVA CONQUISTA

O último número da revista "Time" nos dá notícia de uma nova conquista para a arte fotográfica, contando inclusive a maneira pela qual surgiu. O diretor de arte daquela revista, Mike Philiks, planejou uma série de fotografias coloridas aéreas, noturnas, de algumas cidades dos Estados Unidos. Quando deu conta de sua idéia ao departamento técnico da revista, recebeu imediatamente a notícia de que fotografia colorida noturna e sobretudo aérea, seria impossível no atual estado de desenvolvimento dessa arte.

Mike Philips, entretanto, não desanimou, sobretudo porque conhecia um fotógrafo canadense, George Hunter, que certamente "toparia a parada". Consultou-o e a resposta do fotógrafo foi que o assunto era difícil, mas que valeria a pena tentar.

Começaram então os preparativos. O primeiro cuidado seria o de decidir que filme empregar. Hunter, experimentado em fotografias aéreas desde longa data, selecionou o Aero Ektachrome, para tentar a façanha. Êste filme foi desenvolvido durante a guerra, com a principal finalidade de fotografar lugares camuflados, os quais eram mais fàcilmente descobertos com filmes coloridos, do que em branco e prêto.

O mais difícil, entretanto, seria a escolha da máquina que deveria possuir qualidades muito específicas para servir a tal propósito. Em suas indagações, Hunter descobriu que a fábrica Eastman havia, durante a guerra, construído um aparelho que talvez servisse para tal finalidade e que o mesmo deveria estar em Ottawa, no "National Research Council of Canada". Hunter, localizando a máquina, examinou-a e viu que seria o aparelho ideal para suas tentativas, principalmente devido à sua objetiva de 8 polegadas, f.1.5

Conseguida a devida permissão para usá-la, Hunter alugou um pequeno avião, e começou suas fotografias noturnas. Os primeiros resultados, não obstante tratamento especial de laboratório, foram tão fracos, que Hunter, só para não desistir desde logo, resolveu fazer nova tentativa, mais com o fito de confirmar a impossibilidade daquilo que pretendia.

Em sua segunda viagem aérea, de câmera em punho, diz êle que a atmosfera estava bem mais limpa e quando as fotografias ficaram prontas, surpreendentemente estavam bastante razoáveis. Foi então que Hunter, mostrando as mesmas ao diretor de arte do "Time", partiu em seguida para uma viagem com a missão exclusiva de fotografar cidades após o pôr do sol. Os resultados, são os que a revista publica em seu último número e diga-se de passagem, bastante apreciáveis, levando-se em conta a novidade da experência.

É assim, caros leitores, que os novos avanços na técnica fotográfica são conseguidos. Coisas aparentemente impossíveis, com um pouco de perseverança são atingidas, como o caso que relatamos acima. É possível também que os seus problemas e dificuldades fotográficos não sejam tão inacessíveis, como lhes parece à primeira vista. Continuem tentando novas conquistas, que um resultado favorável compensará milhares de aborrecimentos que tivemos.

Conforme já anunciado aos leitores e aliás seguindo sugestão de vários dêles, começaremos no domingo próximo o nosso curso de fotografia. As primeiras aulas, depois da indispensável introdução e esquema a ser seguido, serão dedicadas aos principiantes. Mais tarde, os adiantados poderão incorporar-se à nossa "turma" e então seguiremos todos juntos.

NOTÍCIAS

A Leica M-3, seu mais recente tipo, aparece acima em sua linha bastante completa. Uma objetiva normal, outra grande angular, e finalmente a terceira tele-objetiva apresenta agora mais uma, capaz de a tornar ainda mais desejada. Os outros acessórios, fotometros, filtros, "flashes", etc., são padrões para todos os tipos mais recentes de Leica.

A Linhof Technikka, já bastante conhecida por suas qualidades,

Tôda objetiva de classe possui gravada, além de suas marcações naturais, a tabela de profundidade

Trata-se do visor que tem múltiplas finalidades, sem necessidade de alguma mudança, não obstante estejamos operando nas condições mais diversas.

de foco. Isto é importante quando estamos tirando um retrato, porque só assim saberemos qual o campo de nossa fotografia que sairá inteiramente nítido.

A indústria alemã também entrou na concorrência pelo mercado das máquinas estereoscópicas. O modêlo que hoje apresentamos tem várias qualidades, entre as quais podemos salientar a sua len-

te f.3.5 e o telêmetro conjugado. Apesar de tais características, o preço se mantém razoável, em tôrno dos 70 dólares.

As máquinas Polaroid, que revelam instantâneamente os retratos batidos, apresentam um novo modêlo, com características idênticas aos anteriores, mas apenas em tamanho menor, bastante portátil para ser levada no bôlso do paletó, por exemplo.

Tôda gente sabe que os espanhois têm fama de fanfarrões. Mas, dentre os habitantes da terra de Cervantes batem o record os nativos da Andaluzia, eis um exemplo:

Comentando a crise de habitação, três indivíduos discutem a exiguidade do quarto que cada um ocupa.

— "Vejam vocês, meu quarto é tão p... que... quando quero tirar o palitó, sou obrigado a passar os braços pela janela!"

O segundo:

— "Comigo é muito pior! Moro num quarto tão pequeno, tão apertado que, quando estou doente e o médico me pede que lhe mostre a língua, tenho de passá-la através da porta!"

— "Minha gente, isso não é nada comparado com o meu," retrucou o terceiro, "Para encurtar razões — meu quarto é tão... microscópio que, quando o sol entra, sou forçado a sair!..."

a sinfonia do algodão...

não é a música do vento

nos brancos algodoais

dos campos brasileiros...

É a harmonia policrômica de côres,

nos mais belos, originais e exclusivos

padrões – em tecidos de algodão, lisos e

estampados – da Santa Branca

SANTA BRANCA

Ouvidor, 127